

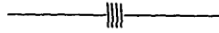

ARQUIVO HISTÓRICO ULTRAMARINO



CONSELHO ULTRAMARINO

BRASIL—RIO GRANDE DO NORTE

1681, Outubro, 31

Lista

Caixa

1

Doc. N.º

18

1681, Outubro, 31, Lisboa

CONSULTA do Conselho Ultramarino ao príncipe regente D. Pedro, sobre carta dos oficiais da Câmara de Natal, acerca da repartição desigual das sesmarias e da má administração das aldeias dos índios pelos padres da Companhia de Jesus.

Anexo: carta.

AHU-RIO GRANDE DO NORTE, Cx. 1, D. 14

AHU_ACL_CU_018, Cx. 1, D. 18

ad ministracão das terras bem com a doação de
 fazendas de terra de São Paulo os dous com gran-
 des interesses, e os Padres da Companhia po-
 dião governar nos espirituos, e quem mais
 se viu a D. N. a. V. a. farias em as Cartas o
 e a de quizár o genio, e fazer fuito em a pul-
 las almas, de que em o fuito no que llos Al-
 deaz que sempre foras domesticas, e uiual
 firmes na f. e. m. as l. g. i. as, e confiarion
 em o bem da vida de São Paulo antes de São Paulo
 gidos para llos d. i. em em que nas carceres
 muys de sua assistencia. D. N. a. farias
 mais convenientemente se parecesse, e as em
 com e augmento de d. e. p. u.

Nesta Carta se deu a D. N. a. farias de
 Coroa les pondeu que quanto a las partias
 das Indias maritimas parecesse de uia e z-
 creues as Governas e que nas cumprido
 as p. s. d. a quem for as partias em o p.
 o. g. i. a. d. das Indias e em prazamento
 llos l. i. e. e as de aquem as cultiva, e p. l.
 que se uia a las partias de São Paulo se tinha
 ofentado o que parecesse mais conveniente.

Ao Cancell. Pareço o mesmo
 que a D. N. a. farias de Coroa, D. N. a. farias
 32. de Out. de 681.

D. N. a. farias

D. N. a. farias

D. N. a. farias

D. N. a. farias

D. N. a. farias

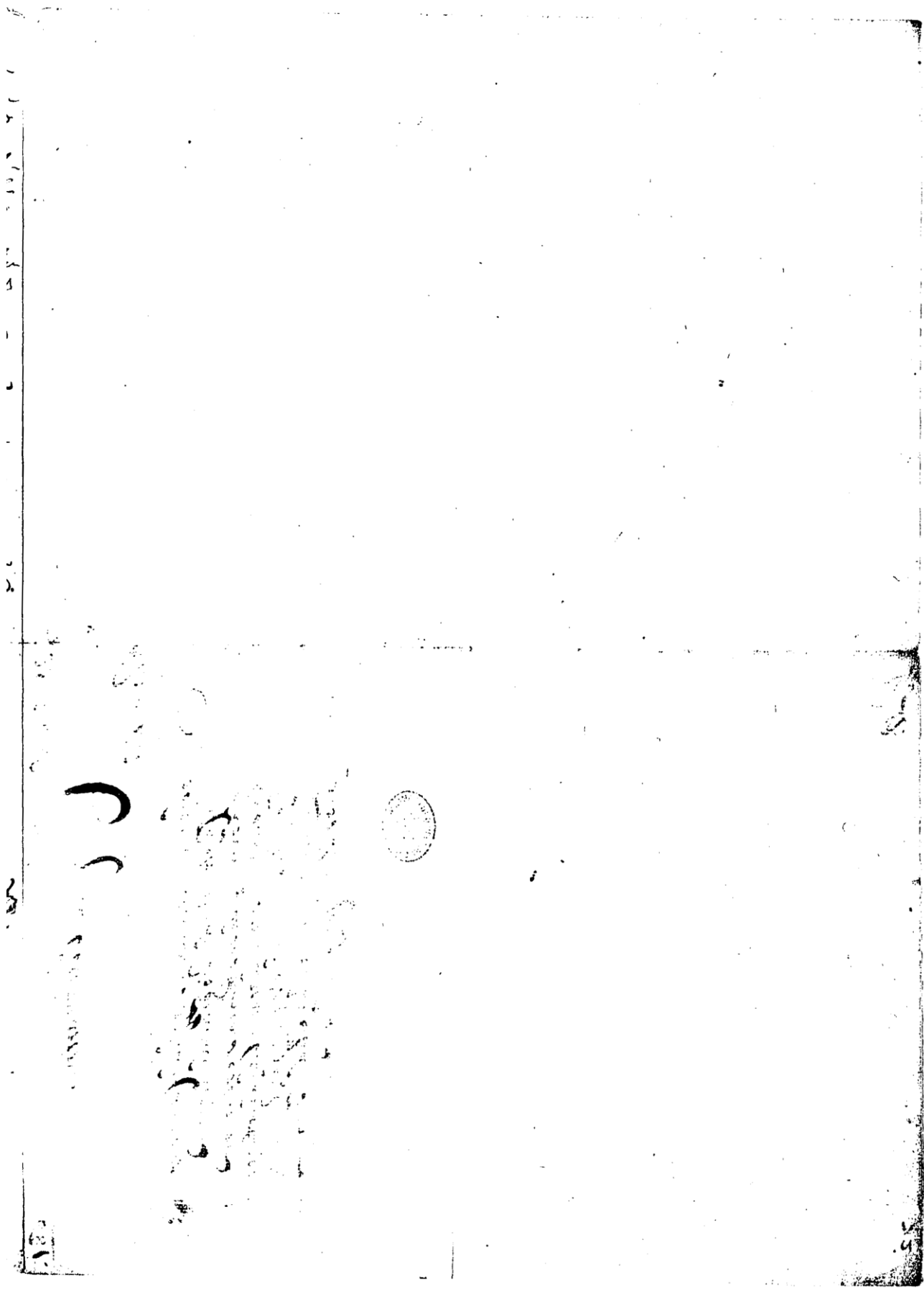

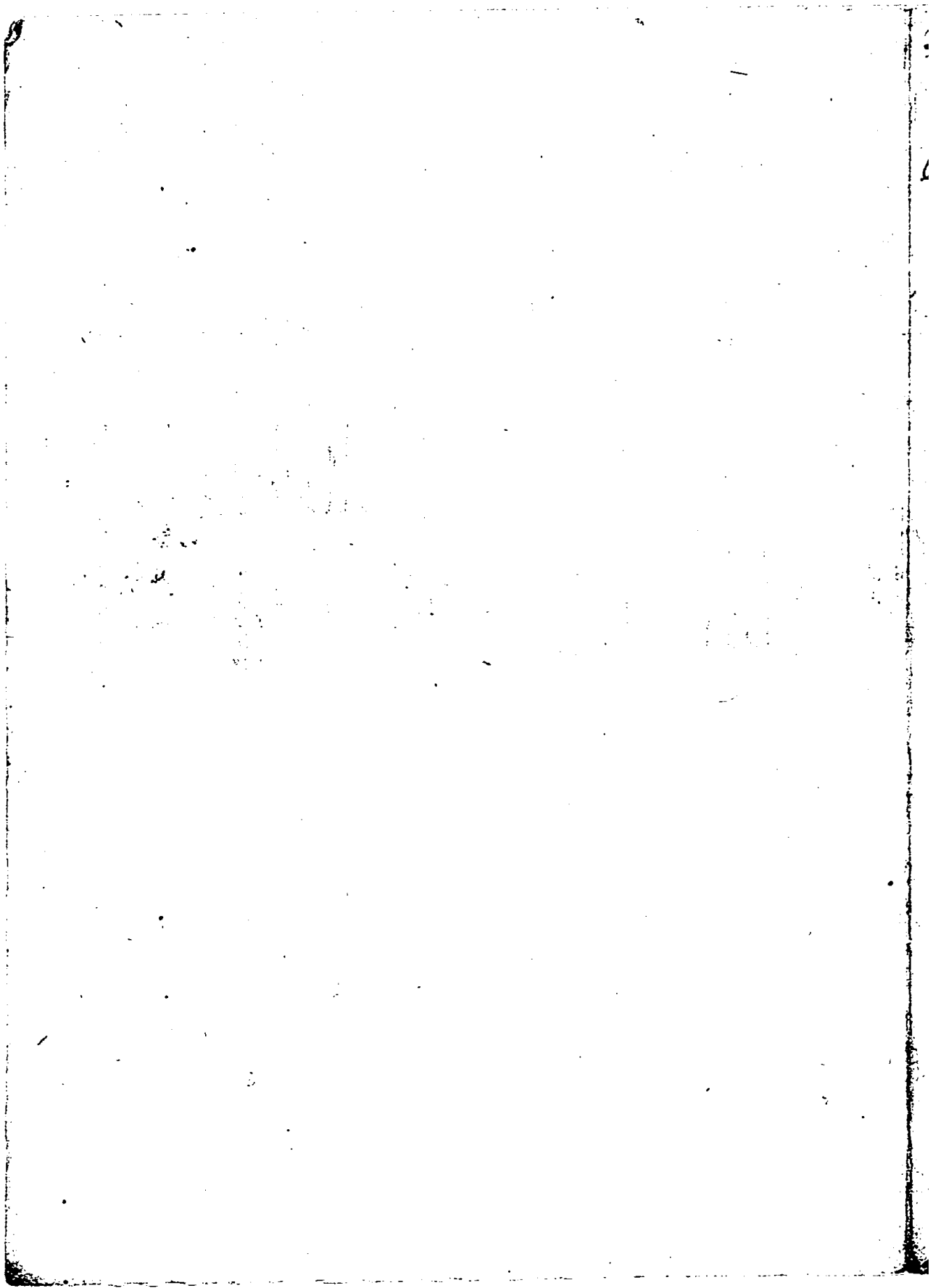

Reyno Ultramarino.

His grande.

Sobre que escrevemos off. do foyto
do foyto de His grande, a sero
das terras de ses marias, estarem
departidas com de igualdade, e terem
o queles mra dres grande foyto
na demonstracao das Aldeas com
J. L. do foyto.



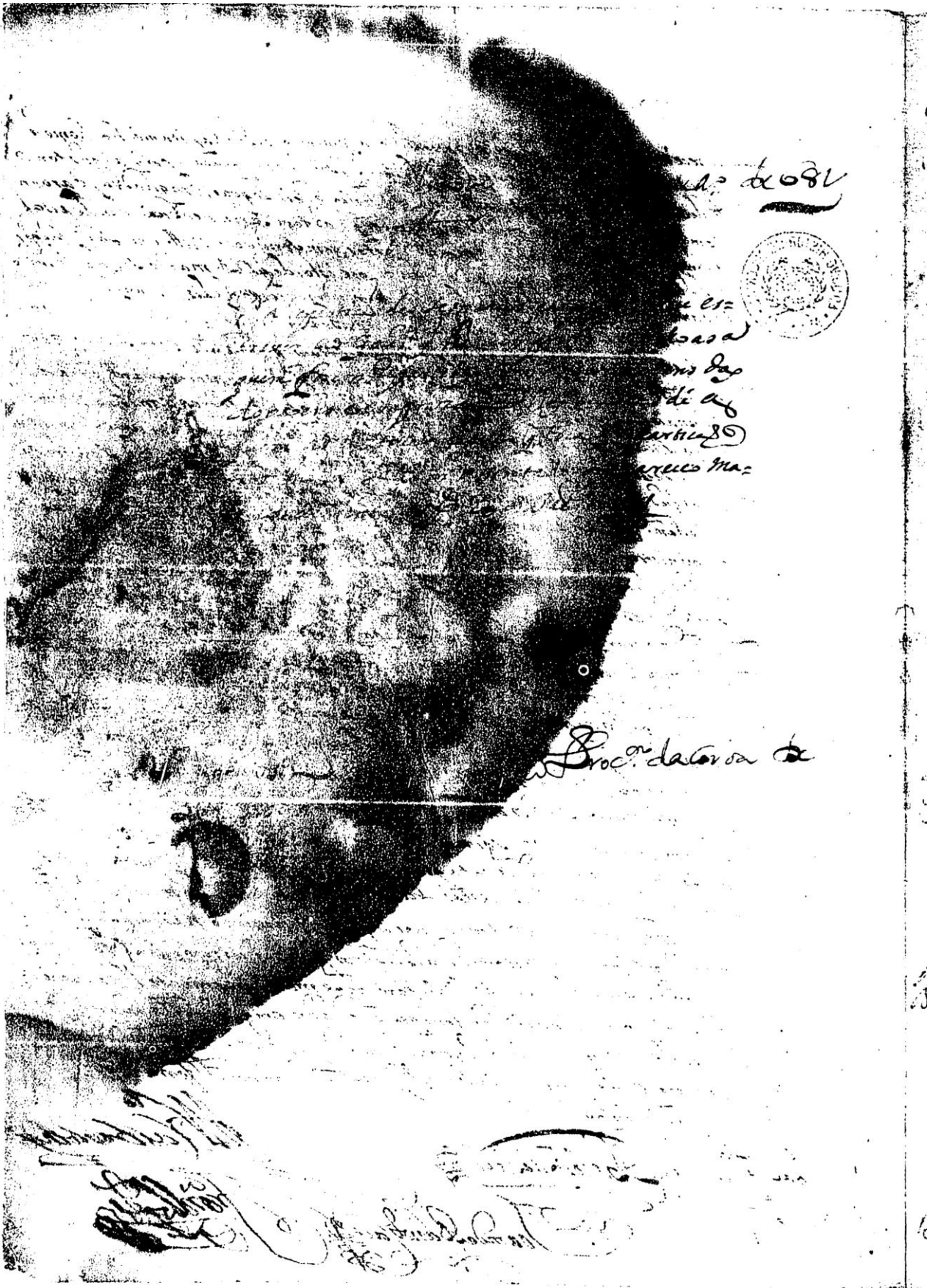

no. 2081



es:
basad
mis dog
di au
partido
exco ma:

Proc. datoria de

[Handwritten signature and text]

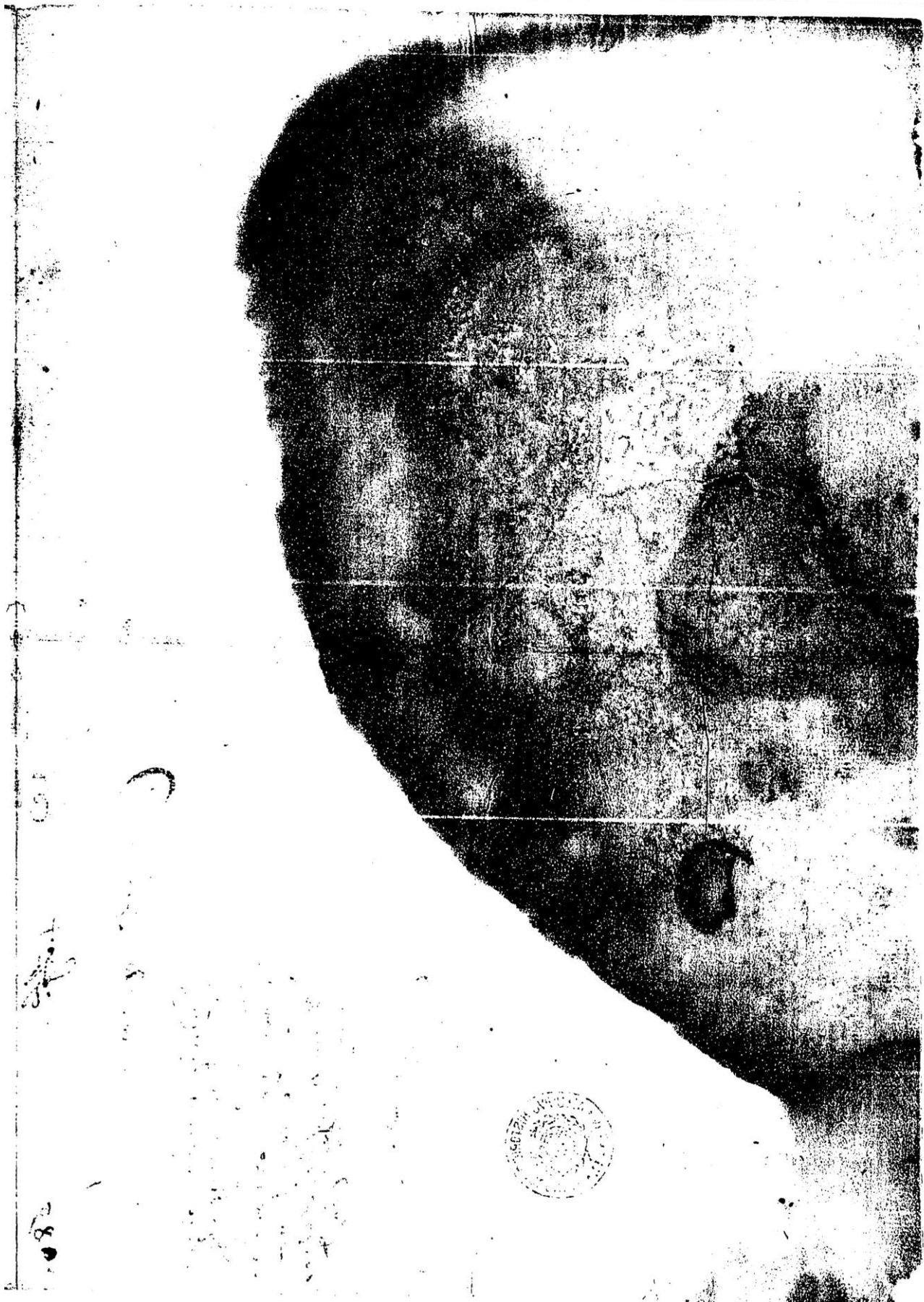



20

4. Aff.

680.

Q. 37. off. 7. de las amas.

En las contadas de las
de las maras estare en la
partidas con designa de
estare en el pueblo morado
por grande de las personas
de las mitras de los aldeanos
con el f. de P. de las Cont.

Coni. d. d.

