ARQUIVO HISTÓRICO ULTRAMARINO

CONSELHO ULTRAMARINO

BRASIL—RIO GRANDE DO NORTE

1792, abril, 13

Natal

Caixa 8 Doc. N.º 481

1792, Abril, 13, Natal
CARTA do sargento-mor e governador interino do Rio Grande do Norte, Caetano da Silva Sanches, à rainha [D. Maria I] sobre a aportagem do bergantim inglês Mariana de que é capitão Tiago Welotonest, no lugar chamado Caiçara, no distrito de Estremoz, e acerca da devassa que foi feita sobre esse acontecimento.
Anexo: auto de devassa e 2ª via.
AHU-RIO GRANDE DO NORTE, Cx. 8, D. 14; PERNAMBUCO
AHU_ACL_CU_018, Cx. 8, D. 487

Maja V.ta Dz.or Pr.or da Fazd.a
Ex.a 26 de Junho de 1792

Senhora

Este Gov.or obrou bem, nos praticou com o Bergantim q. foi desarvorado á quelle Porto q. Refera na sua Conta, q. assim se lhe deve declarar, observando as Ordens de S. Mag.de em outras semelhantes ocaziaens —

Escravasse na conformid.e da resp.ta Ap.a 12 de Julho de 1792.

No dia 5 de Abril deste presente an:
no me derão parte que no lugar da Cayssara distante desta Cidade 30
legoas fundiara o Bragantim Ingles Mariana Cap.am Tiago Welotonest.
No mesmo dia destaquei Eum Corpo de Tropa p.a o dito Destrito commandado por
Eum Tenente para o fim de evitar toda a qualidade de negocio, e indagar os mo:
tivos que teve o Cap.am de vir a esta Cappitania. No dia 13 me da parte o dito
Tenente que o Cap.am Ke respondera que a causa de elle vir aquele lugar
fora o desalvorar do Martro de proa, e faltarlhe dous Martareos, que o dito Ca:
p.am Ke lequeria Eum Pratico p.a o fim de se não perder os eu Navio por estar
fundiado entre dous bancos de area, e condurilo p.a esta Cidade p.a o fim de aqui
fazer o Martro e os dous Martareos; Remeti o Pratico ficando em Lefom
dele Eum Eomem do dito Navio, e Ordenei que conduzicem o dito Navio p.a a In:
ciada da Petitinga p.a o fim de olivrar do perigo em que estava, e mandar tirar
a devassa que V. Mag.e me manda pelo Alvara de 5 de 8br.o de 1715, cuja Re:
meto inclusa. E por conhecer ser justa a sua arribada, e no dito lugar da Peti:
tinga, se não puder fazer o dito Mastro e Martareos, o mandei entrar no Porto
desta Cidade, e se lhe fica aprontando o que preciza, e logo que estiver prompto
o faço sair deste Porto para fora.

A Real Pessoa de V. Mag.e G.e D. E. os perm.tos
annos Cid.e do Natal 13 de Abril de 1792

Do Sarg.to mayor e Governador interino do Rio Gr.e do Norte

Exped.as por 2 v.as em
29 de Set.o de 1792

BIBLIOTECA NACIONAL

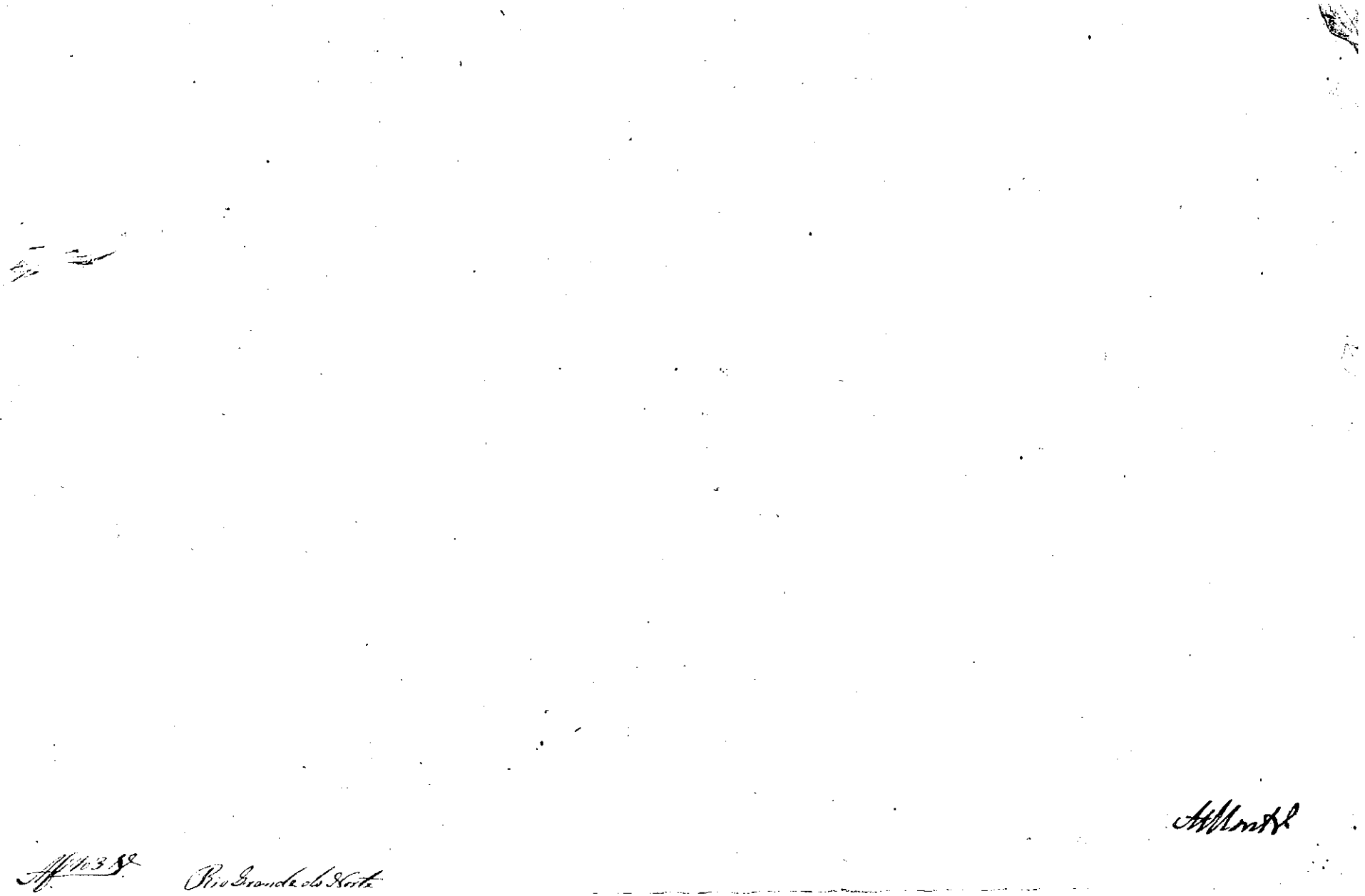

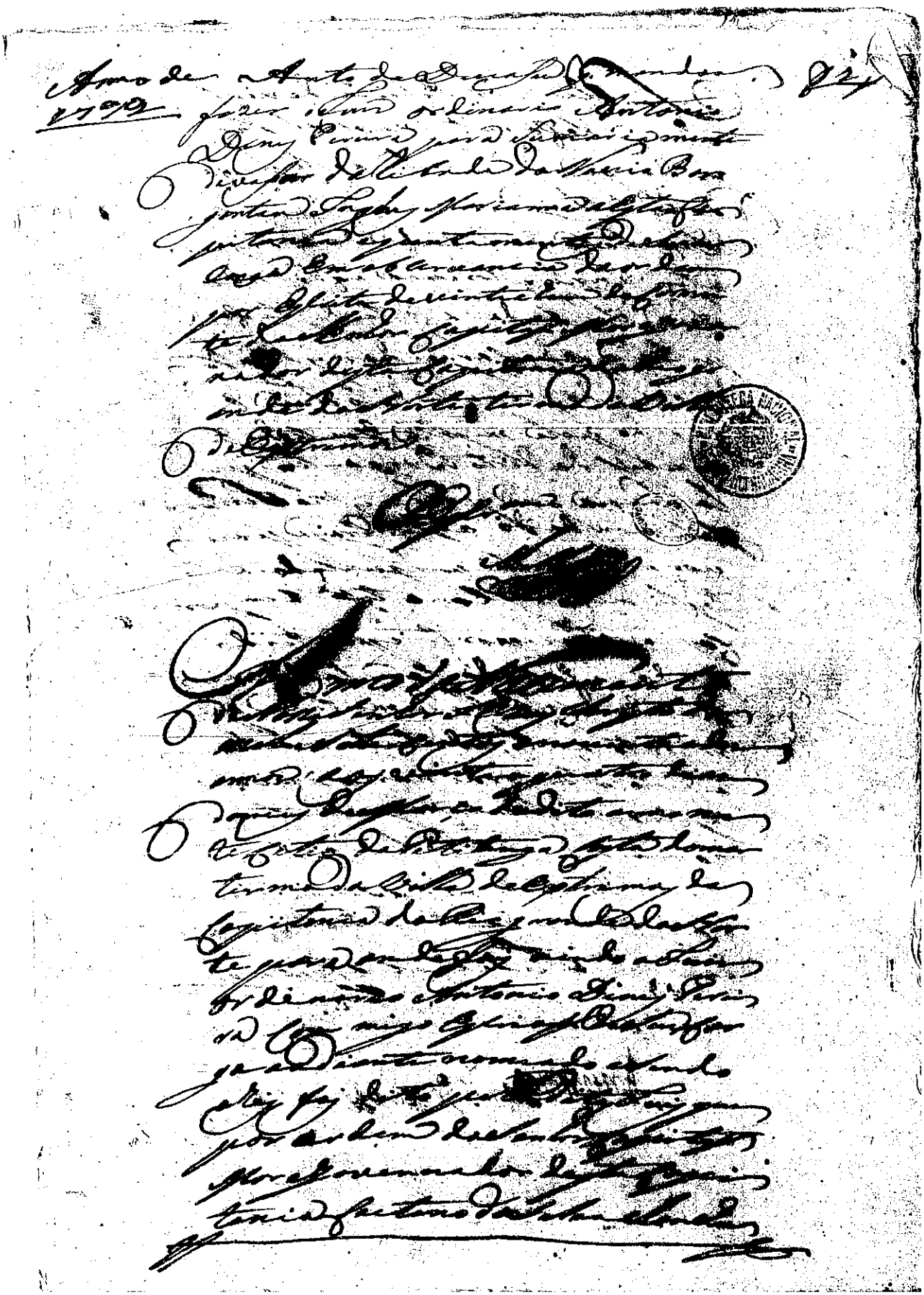

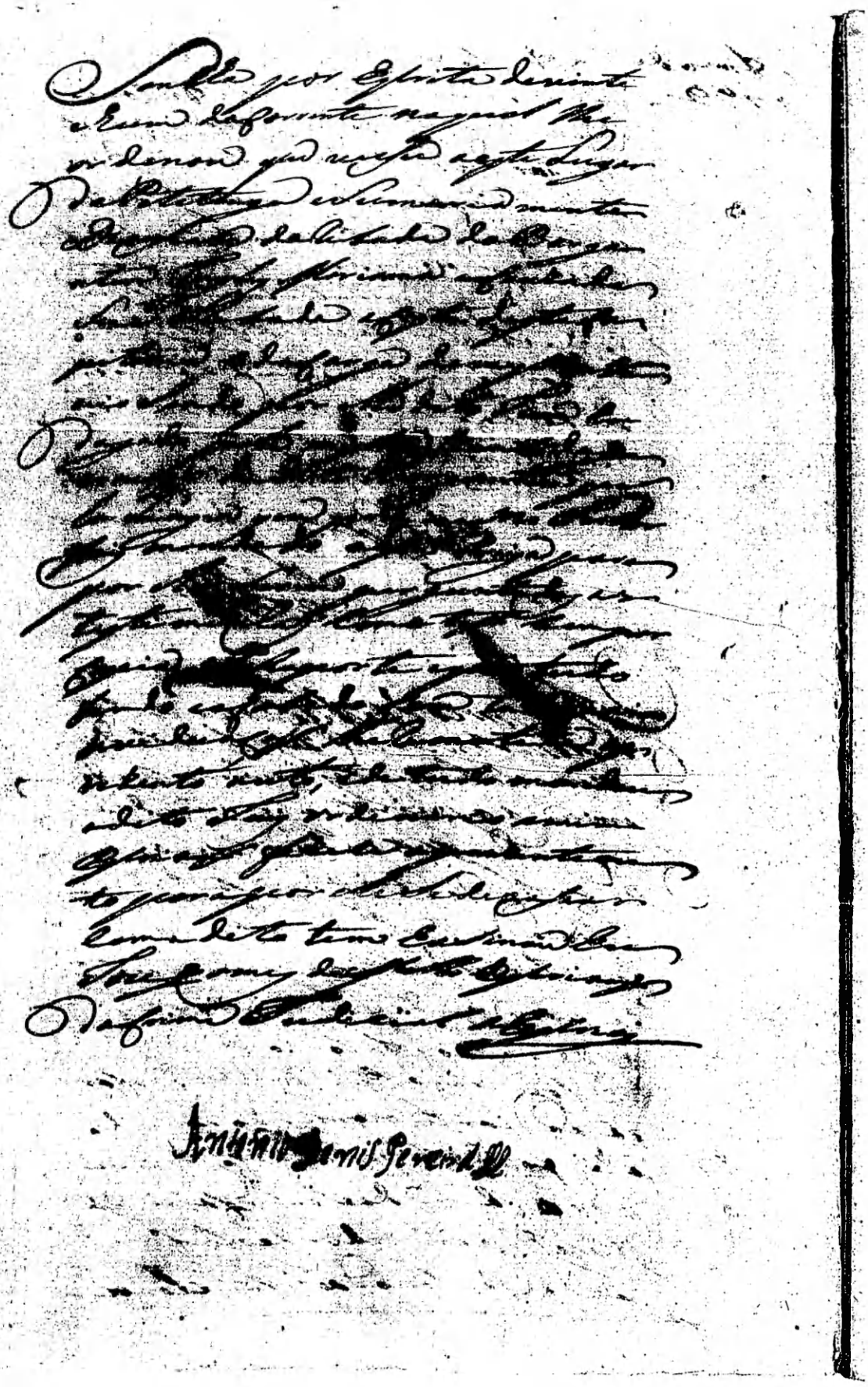

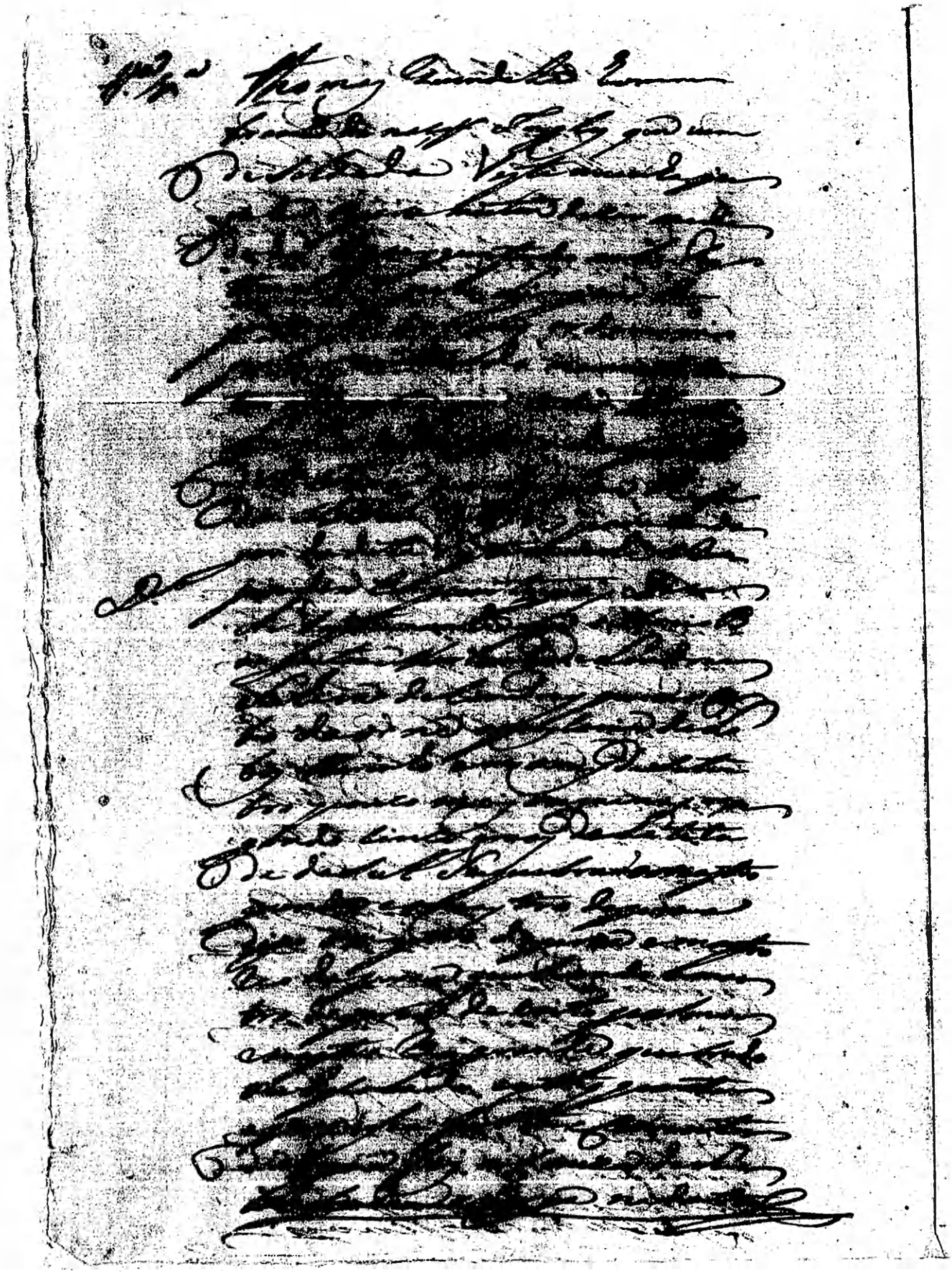

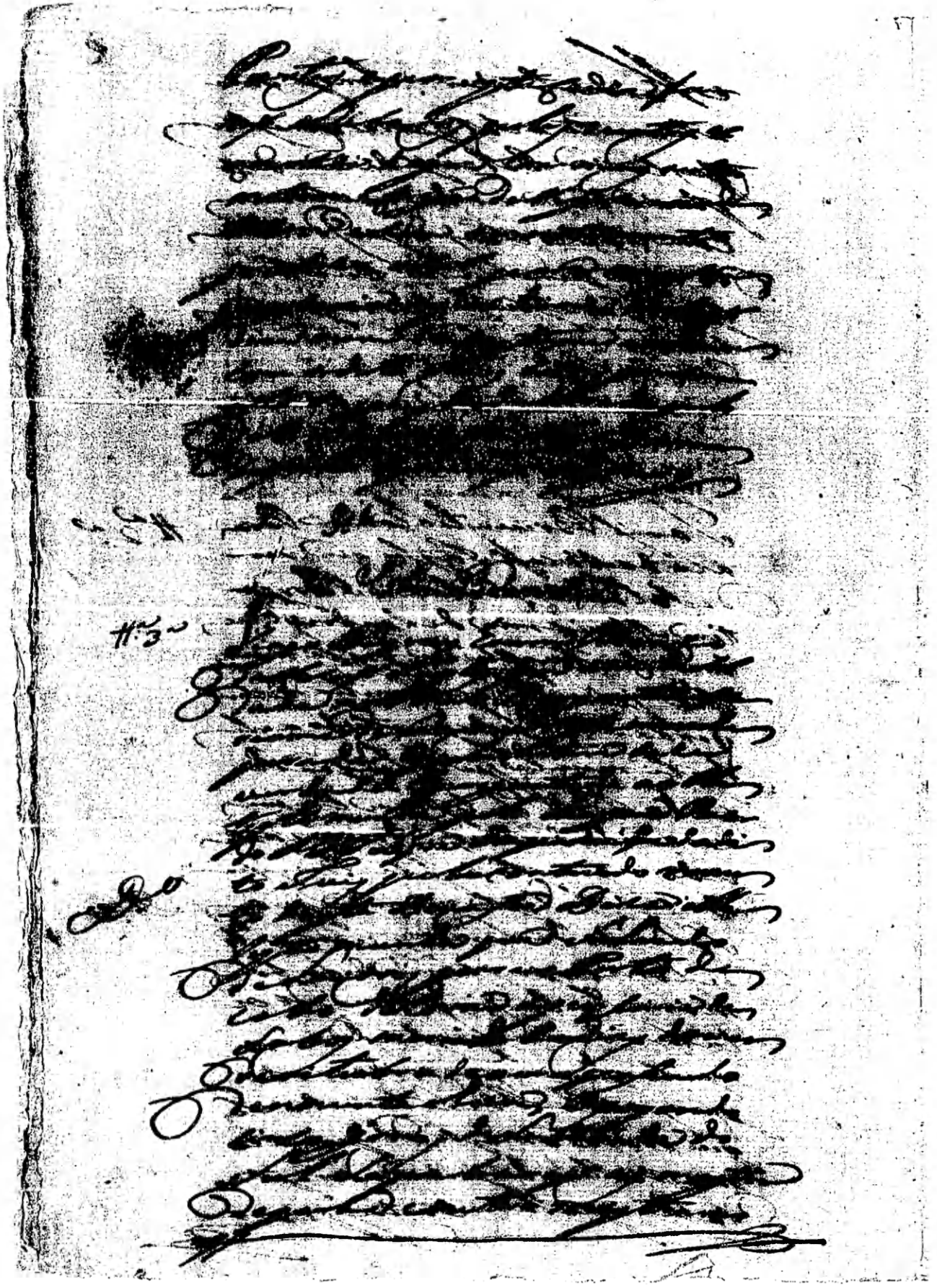

[illegible]

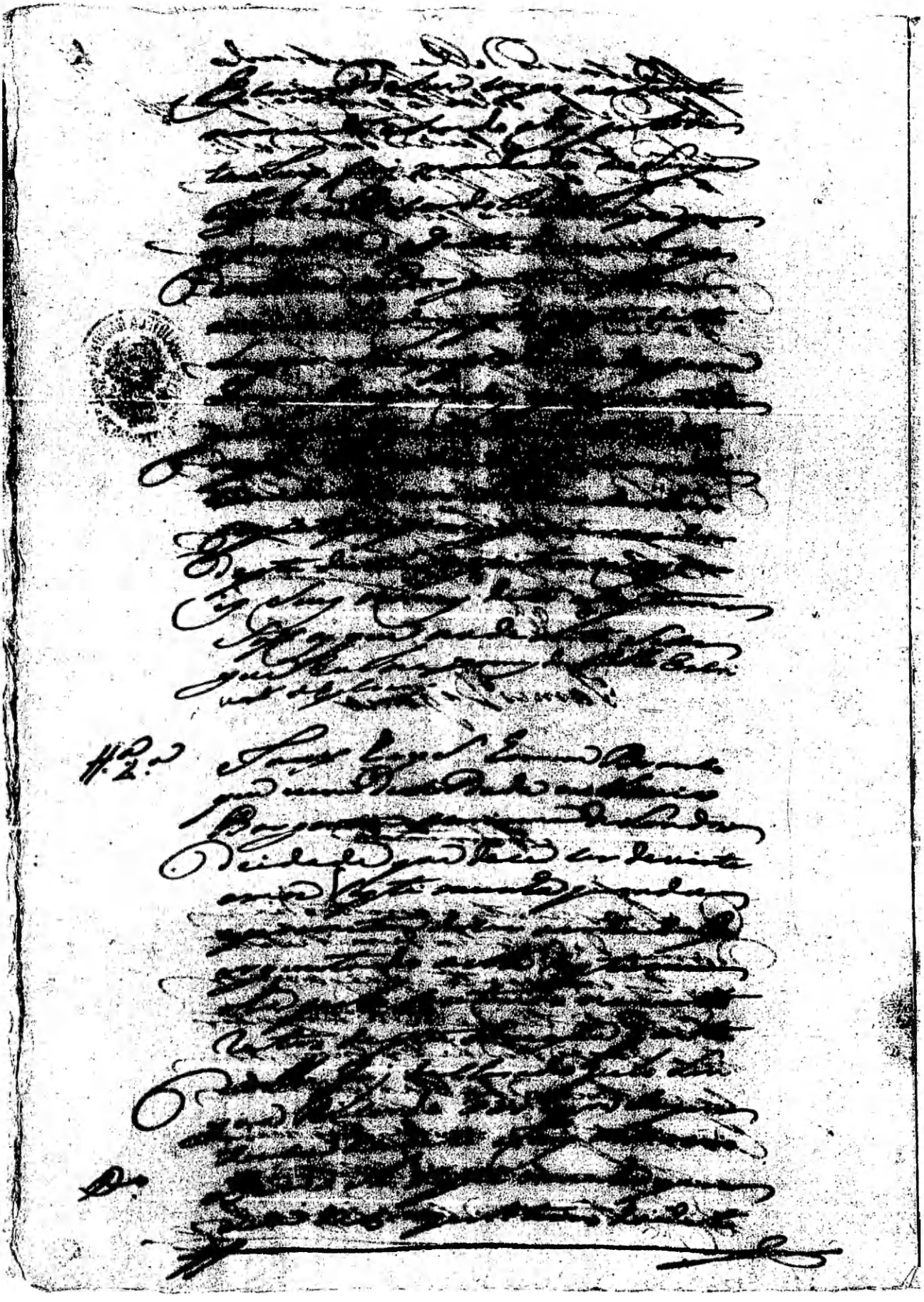

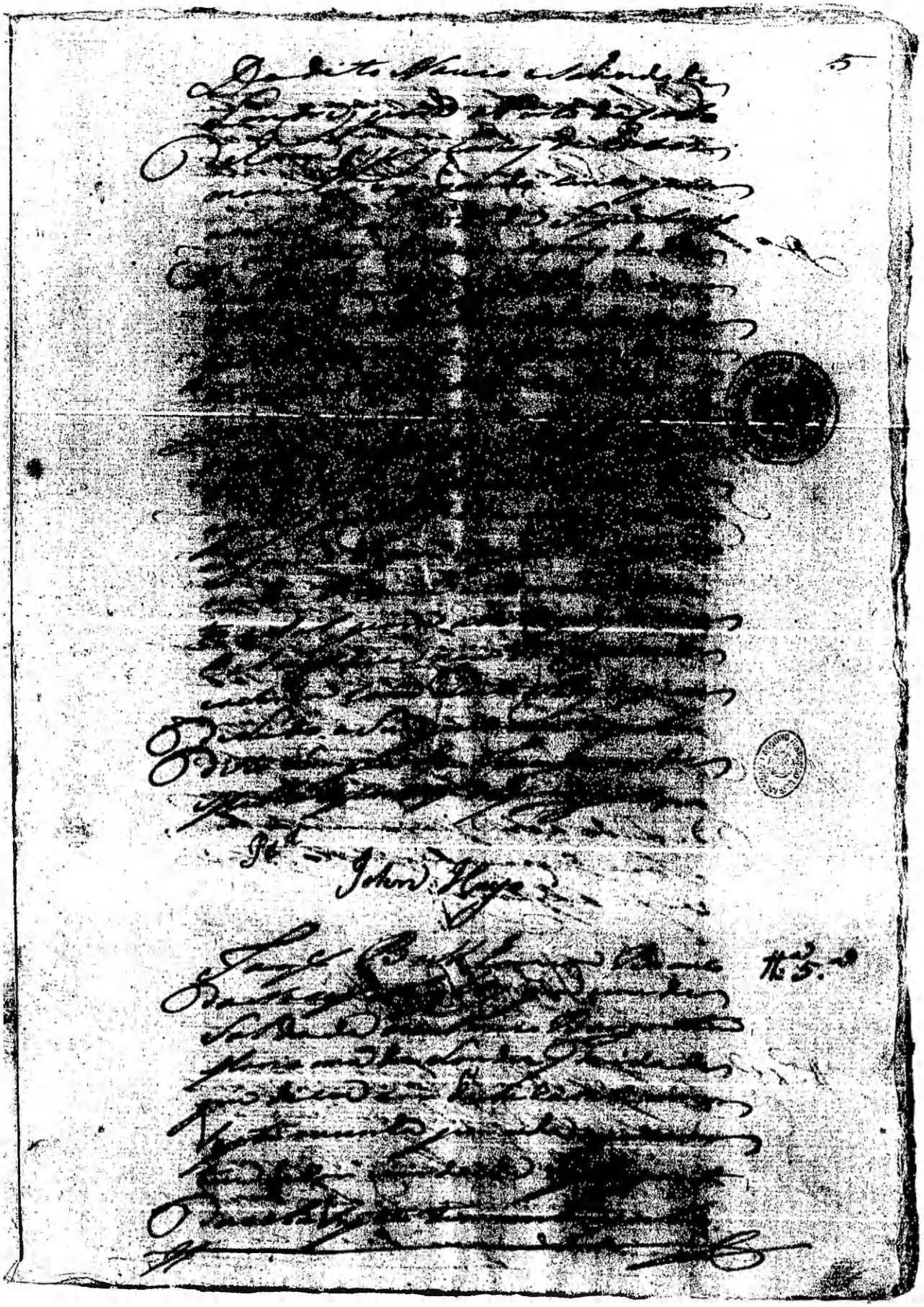

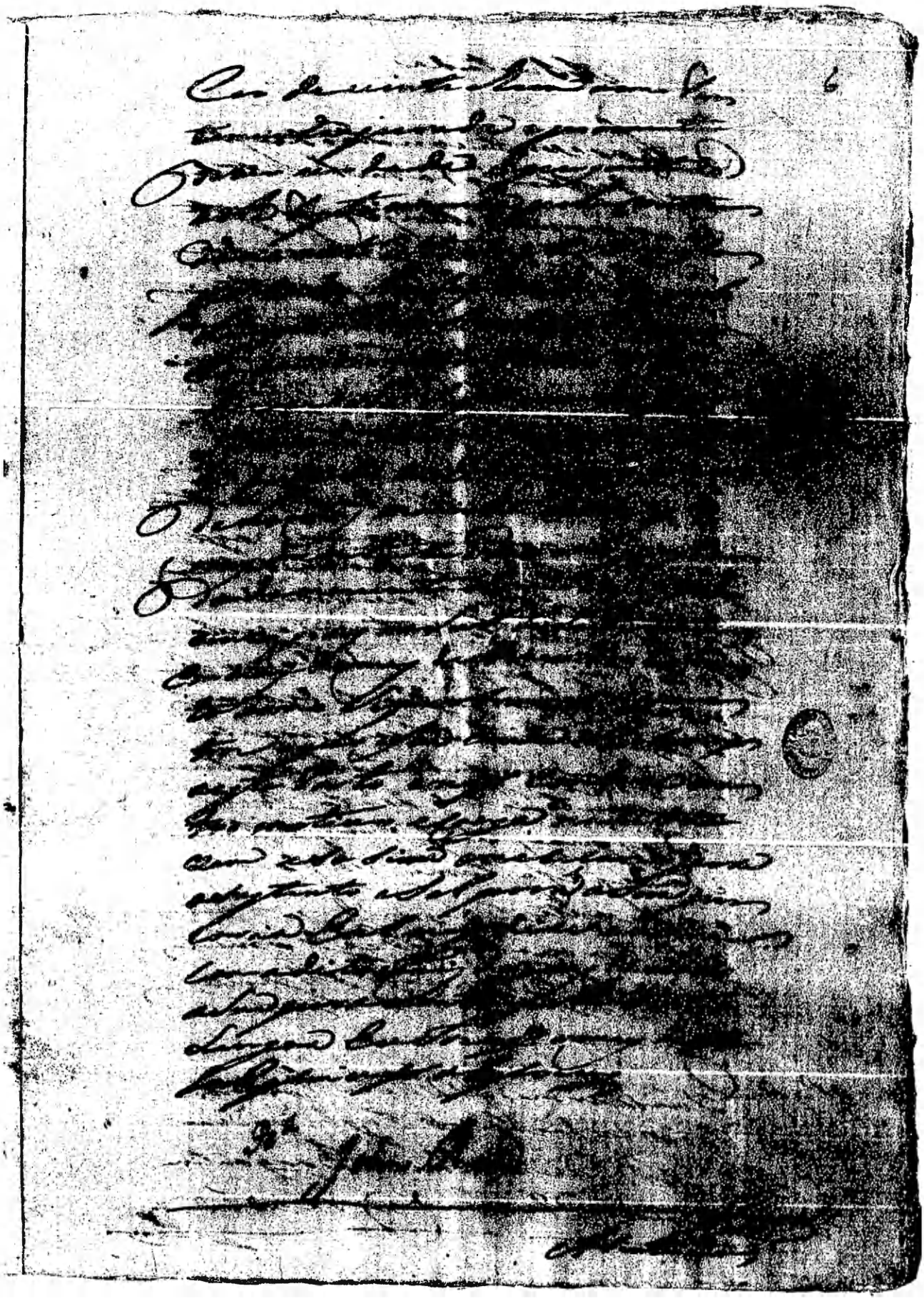

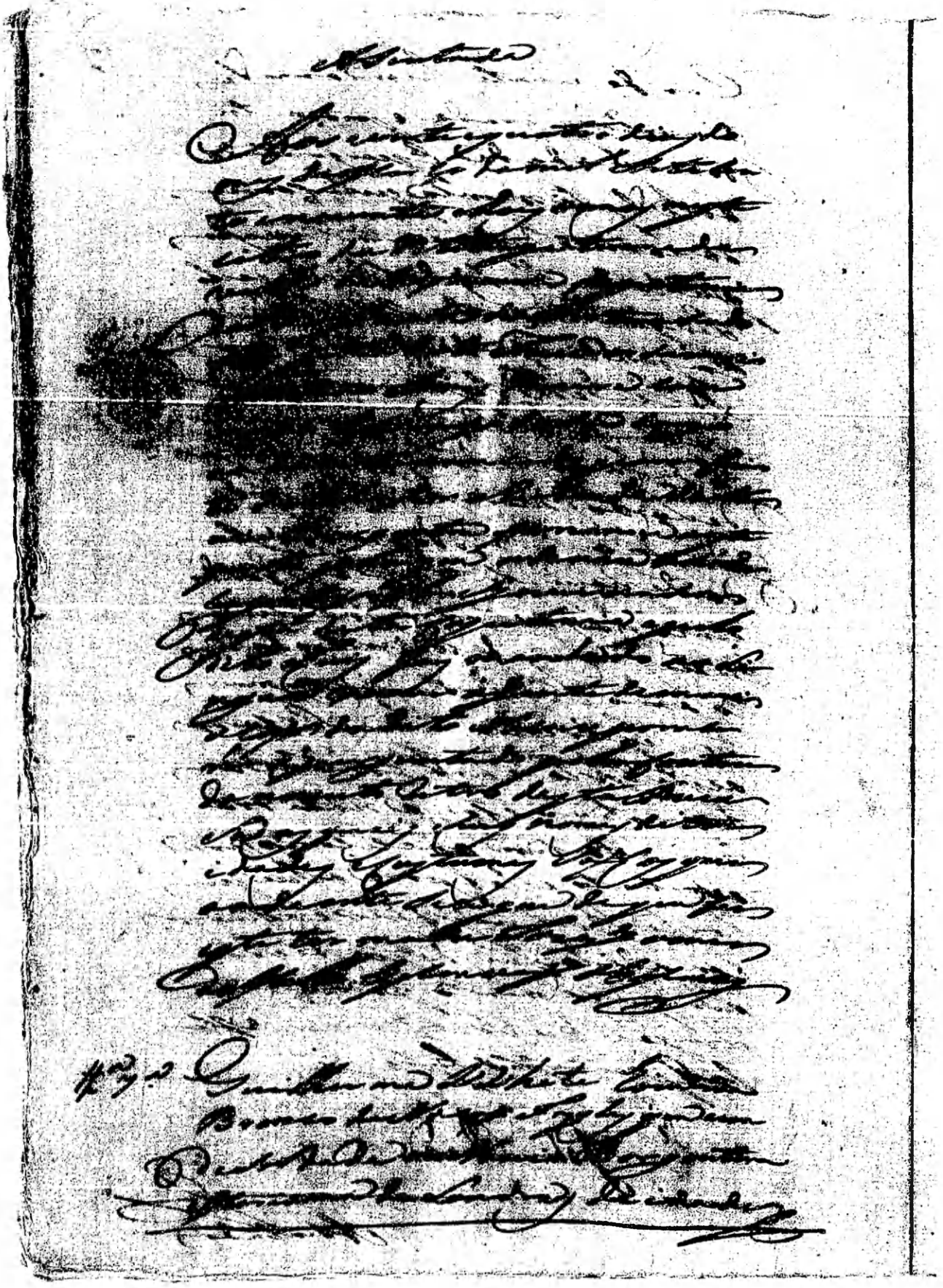

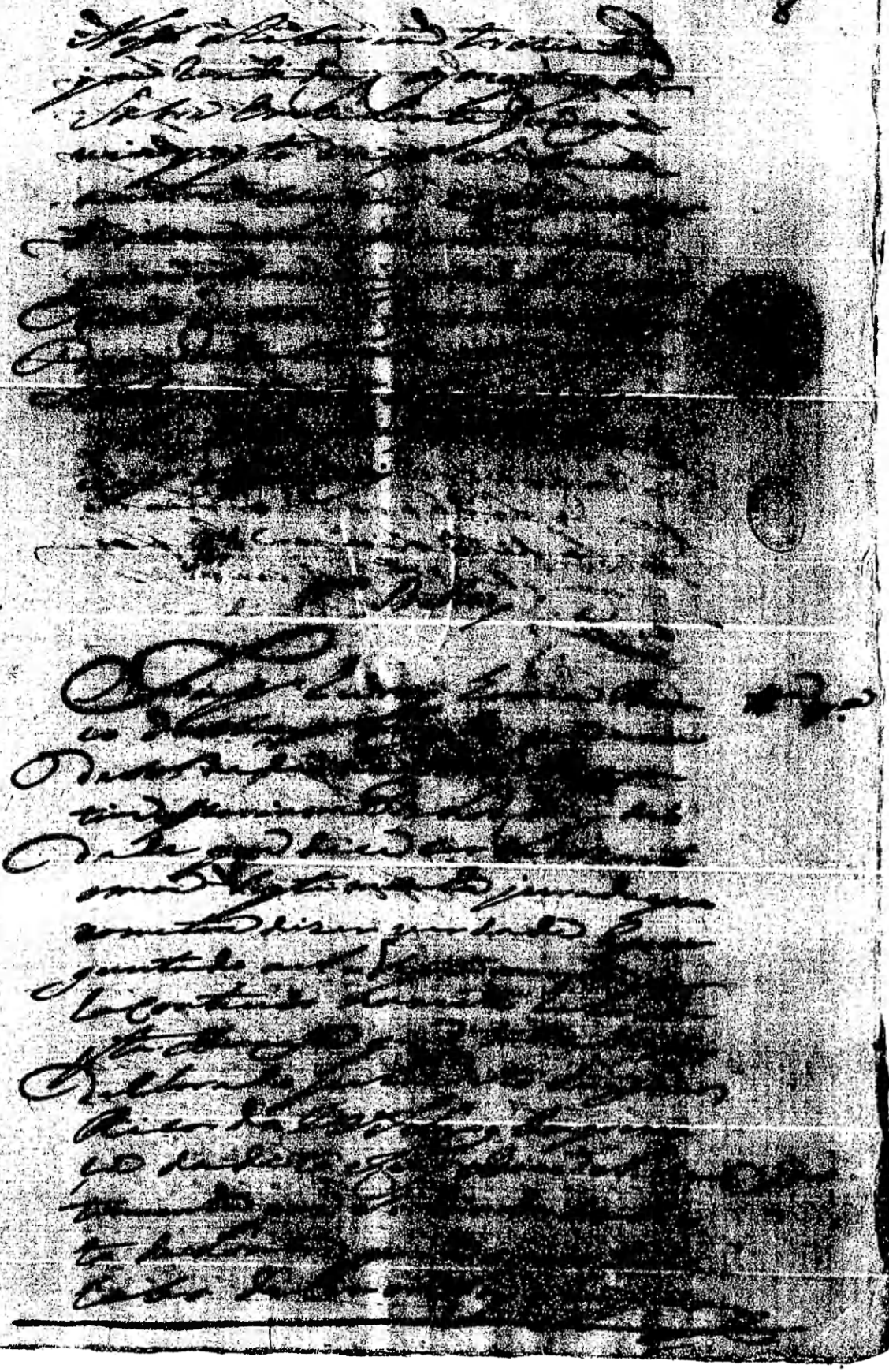

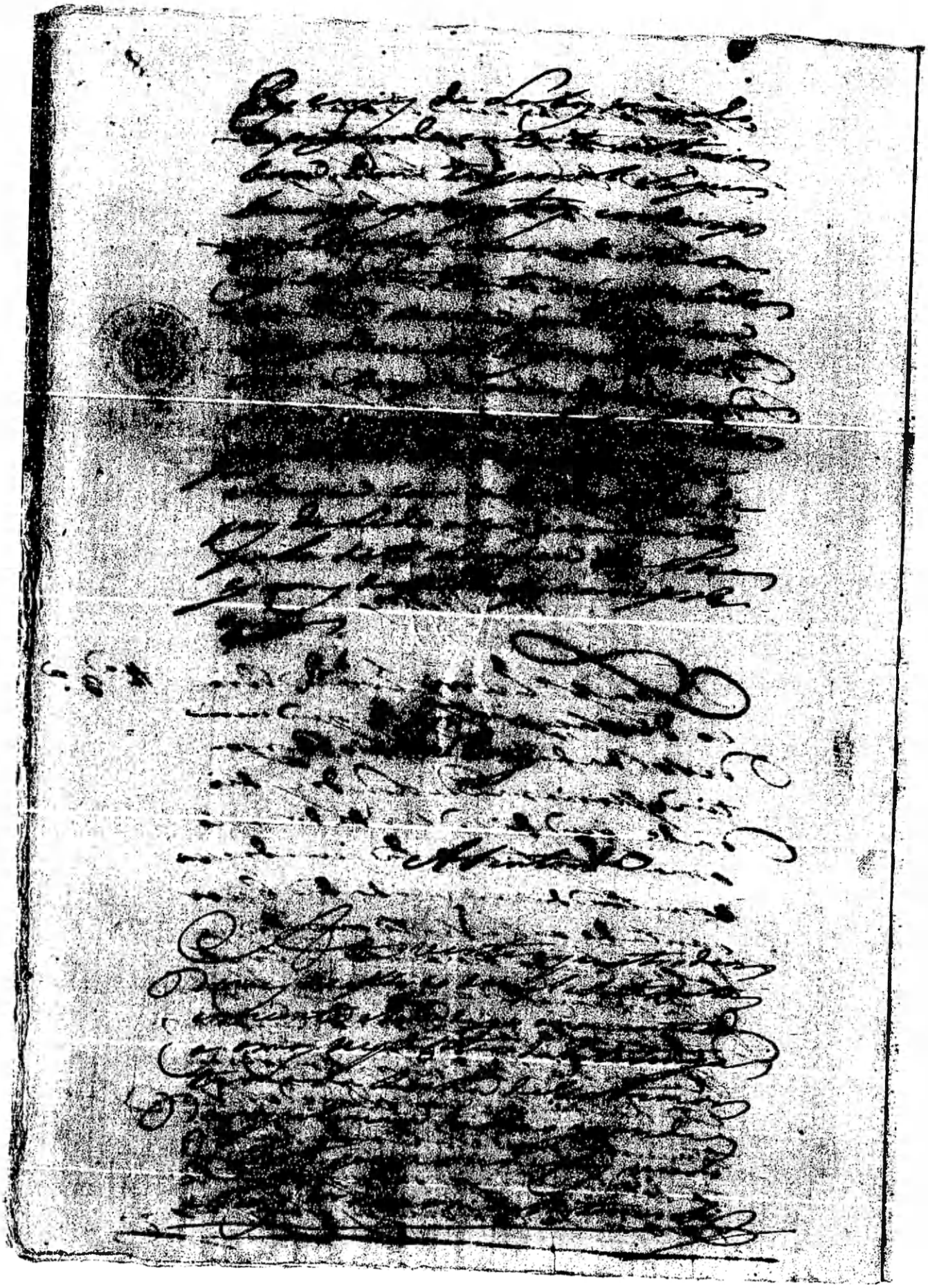

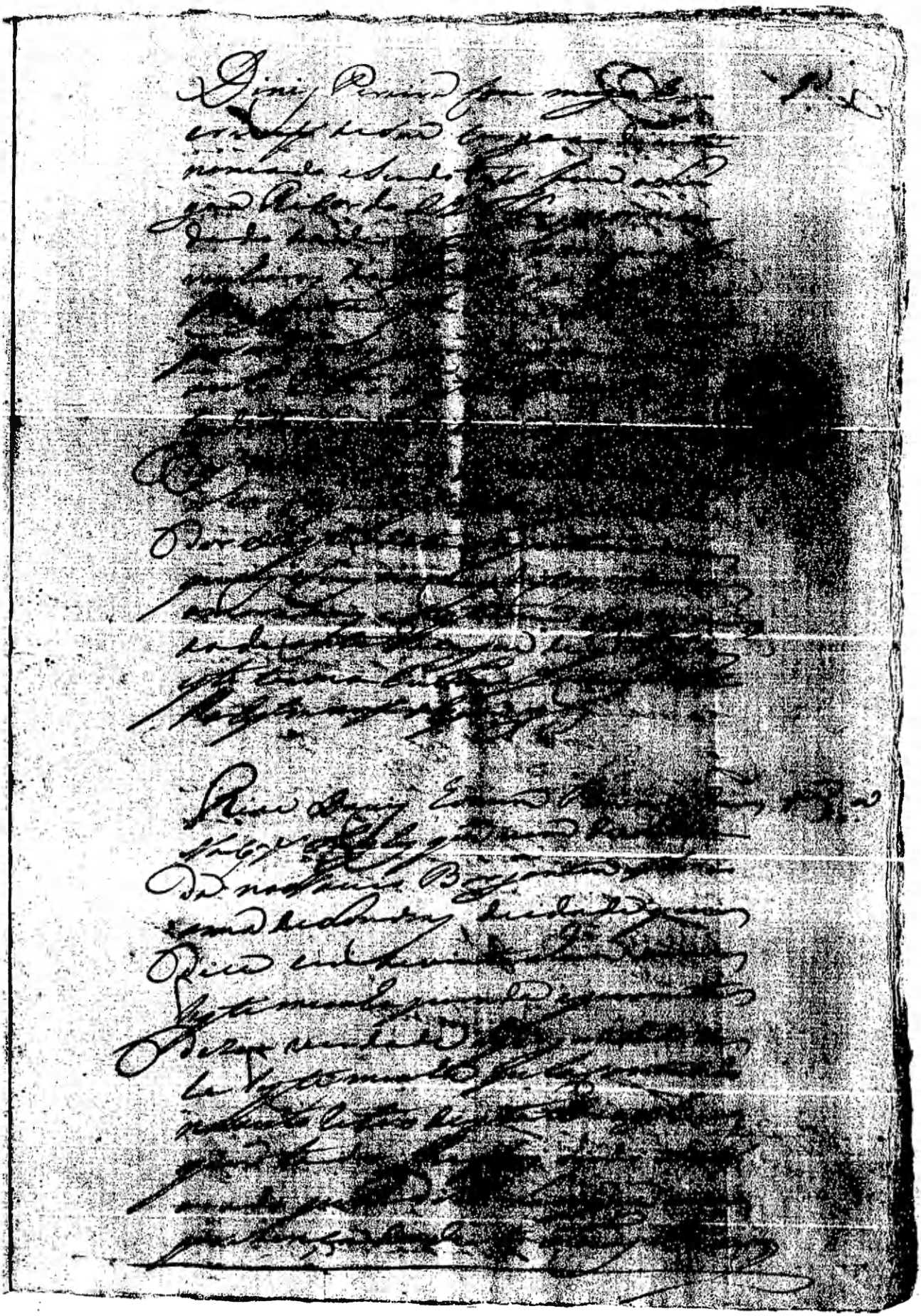

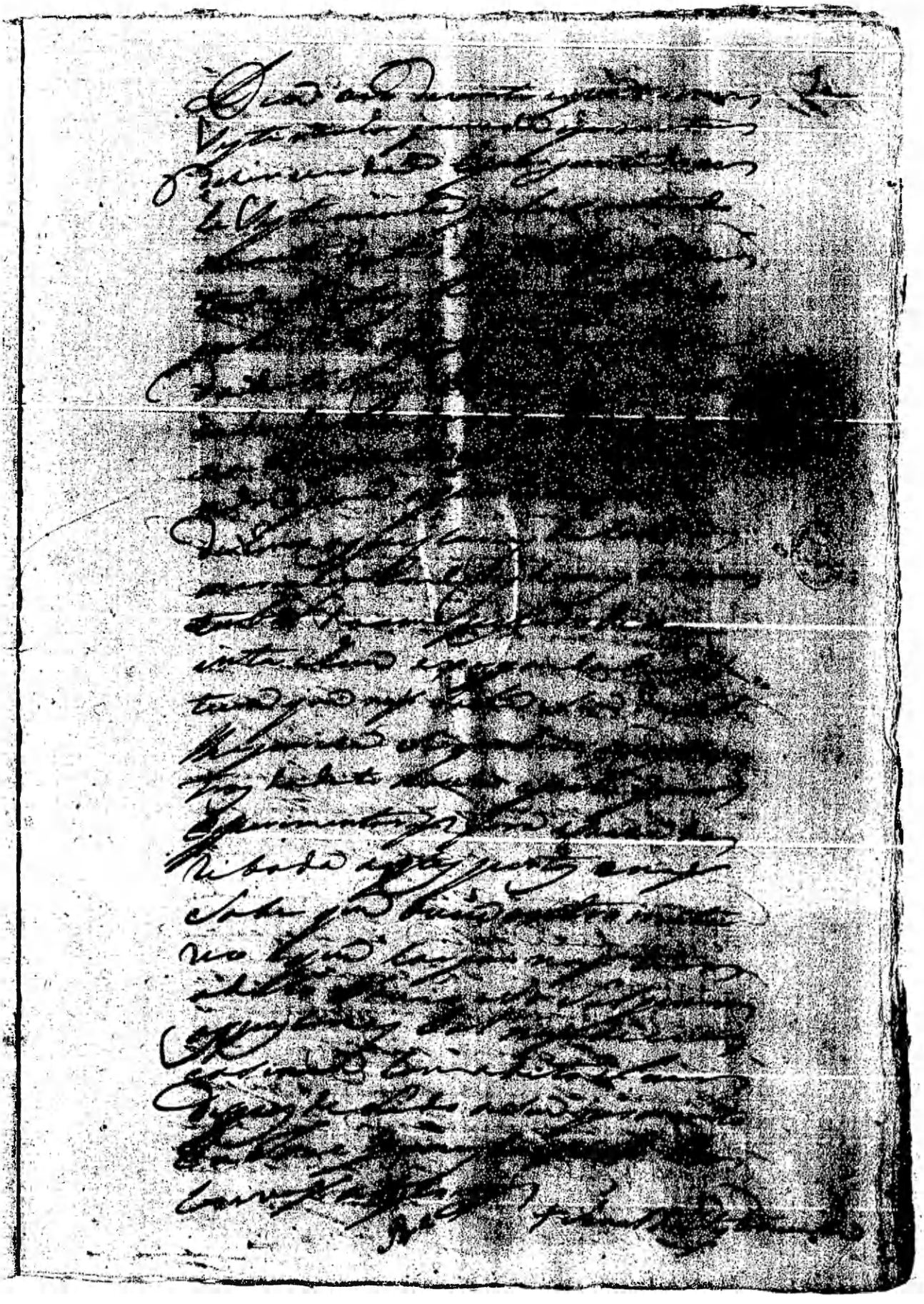

N.º 22.ª Nathaniel Samuel Douglas Ex-
mendo Branco de Nações Inglez
que vem de Sardinha no Navio
Bargantim Florencia de Londres
Deidade que dice ser de dadei-
to a [illegible] Vestimenta [illegible]
[illegible]
[illegible]
[illegible]
[illegible]
[illegible]
[illegible]

D.º Na Vestimenta que [illegible]
[illegible] Bargantim
Florencia de Londres [illegible]
[illegible] de noventa e [illegible]
[illegible] de outubro [illegible]
[illegible]
[illegible]
[illegible]
[illegible]
[illegible]
[illegible]
[illegible]
[illegible]
[illegible]
[illegible]
[illegible]
[illegible]
[illegible]

Virgo Cor Emmd Brooke

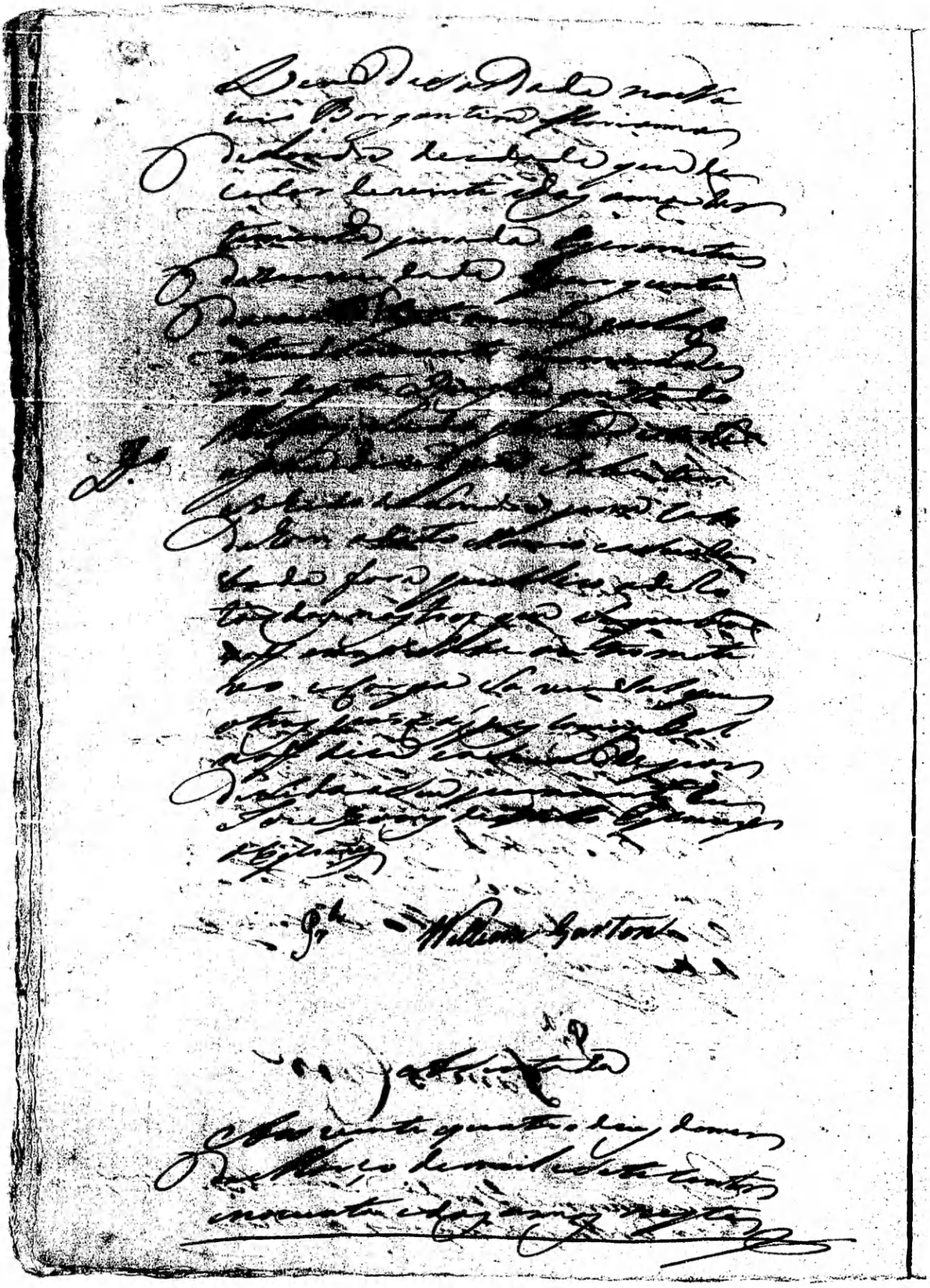

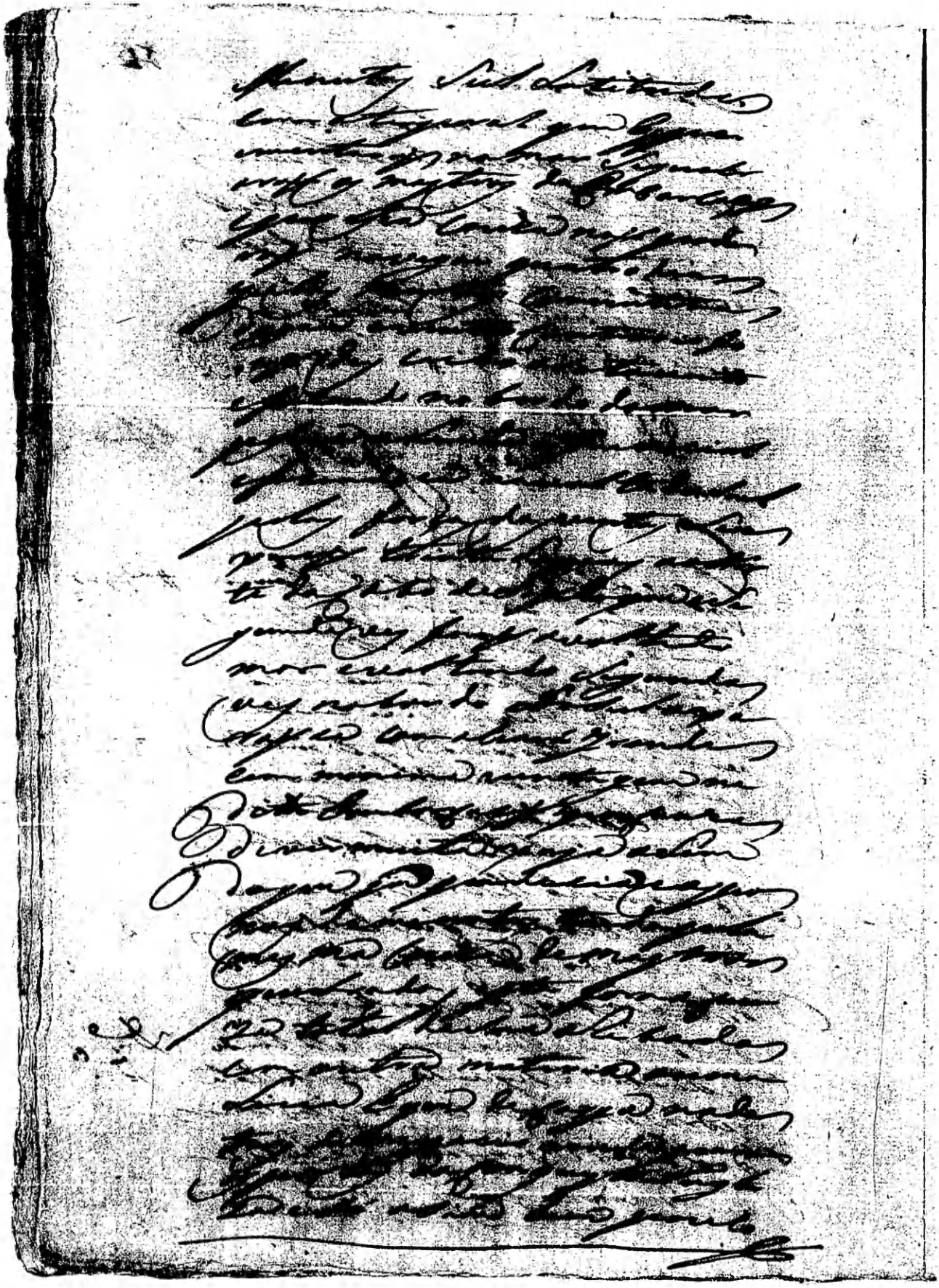

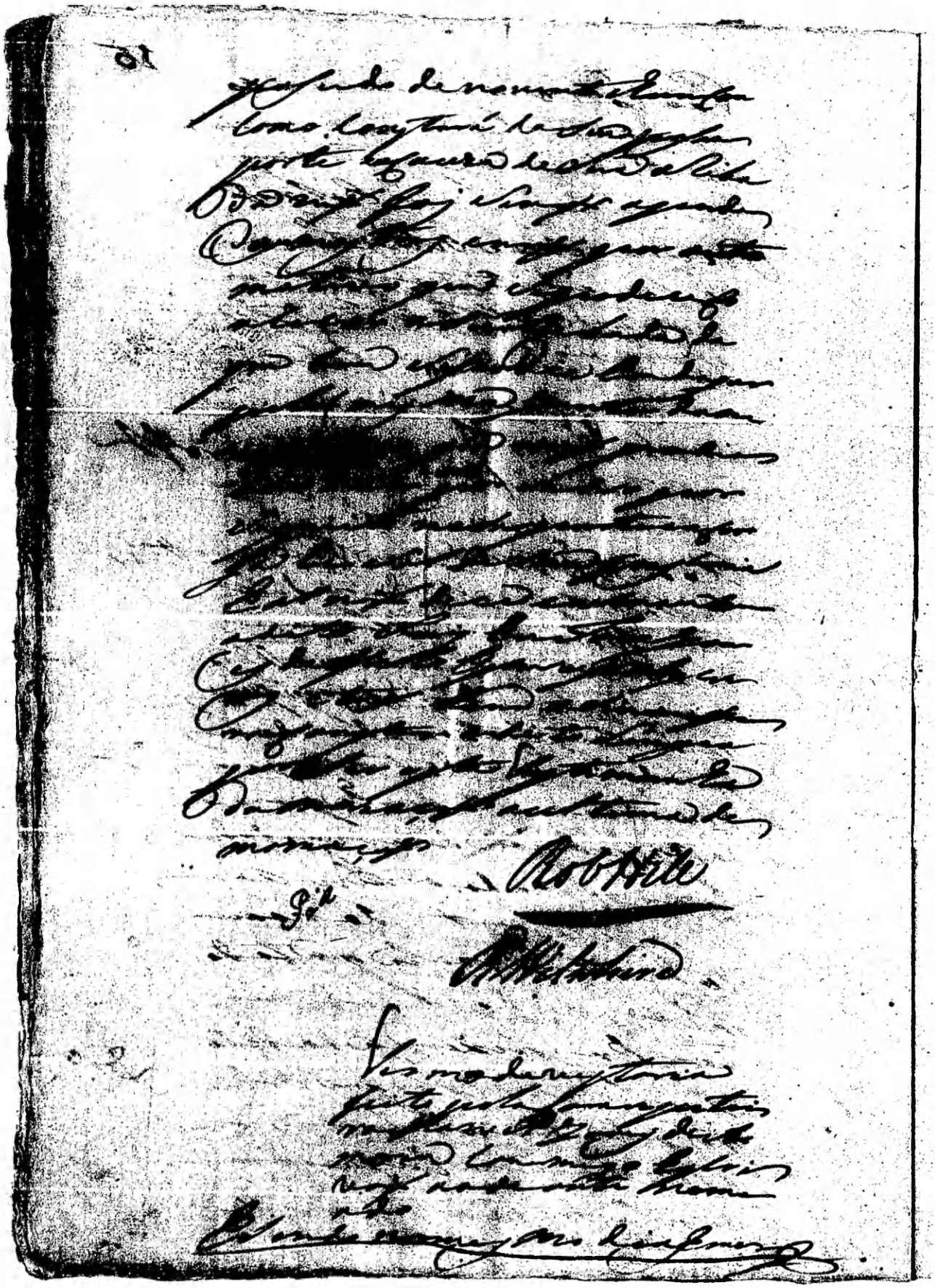

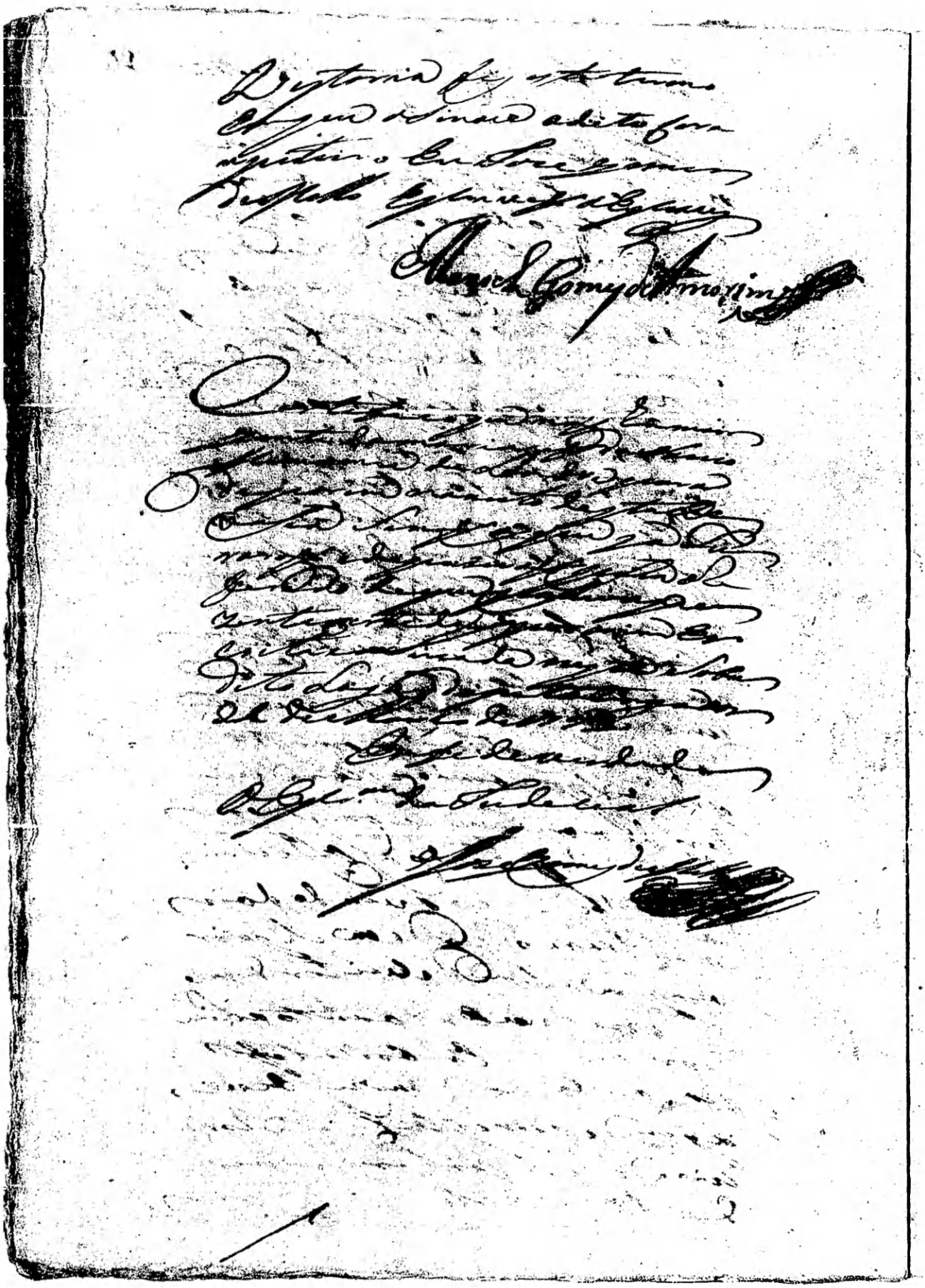

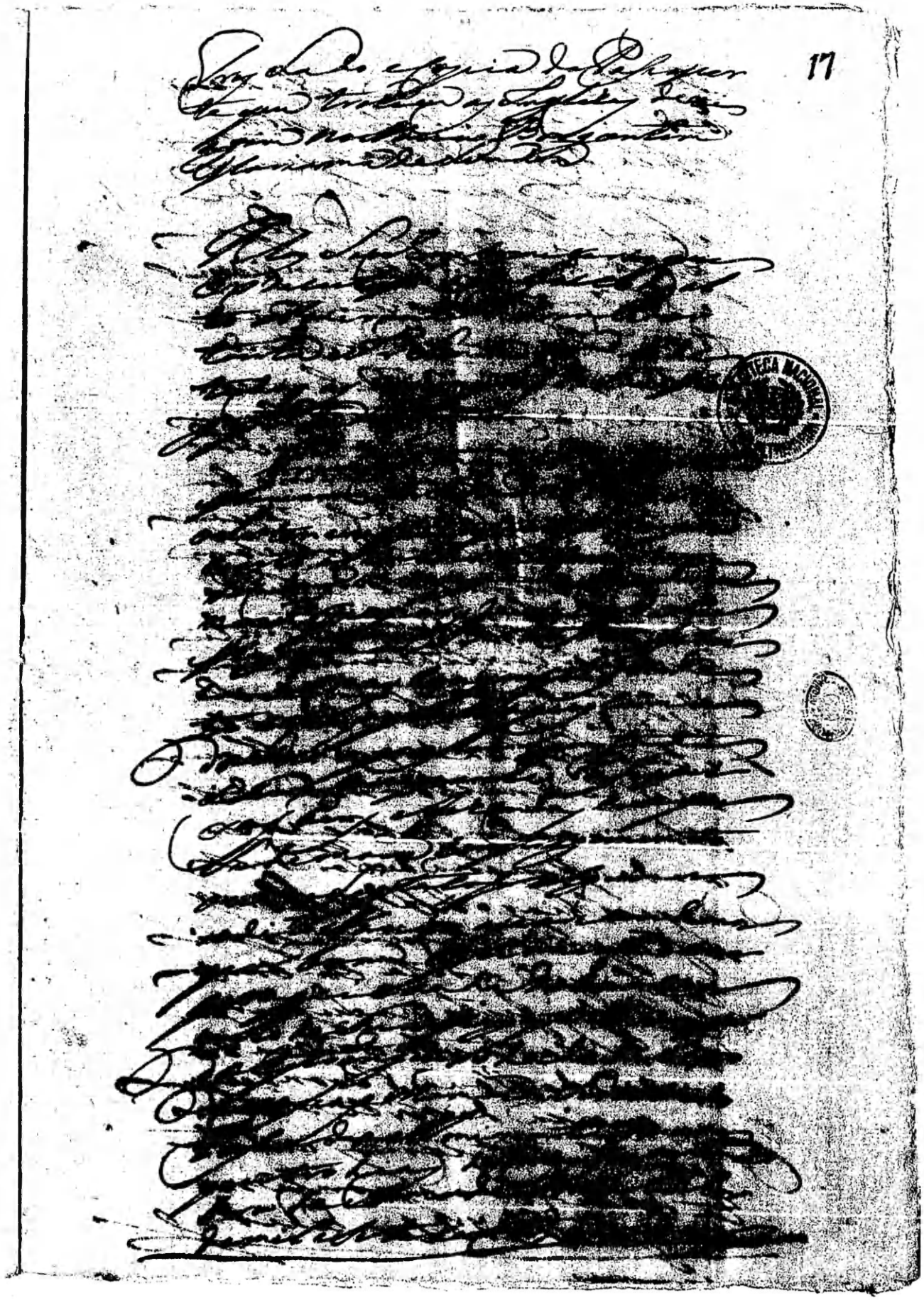

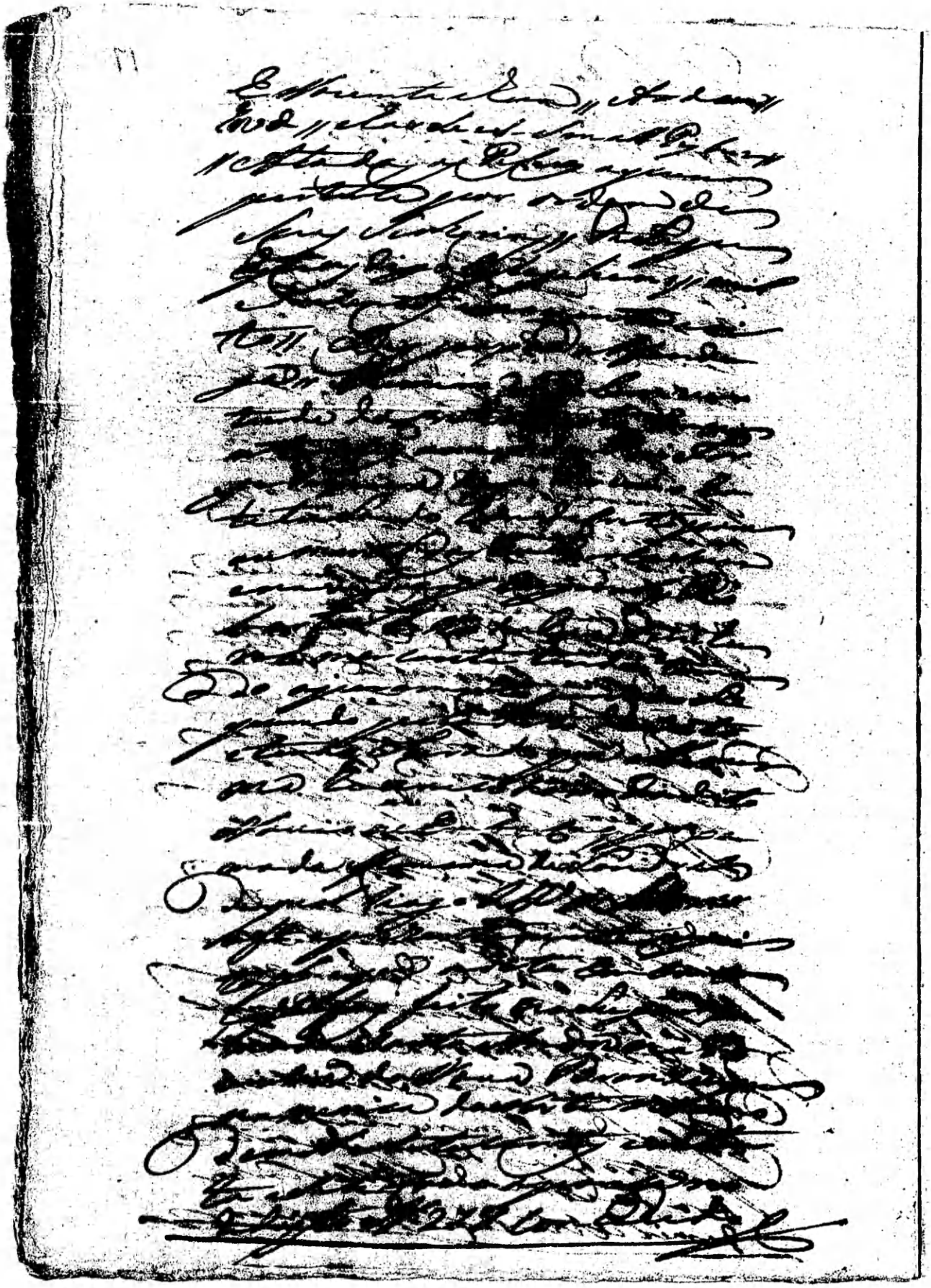

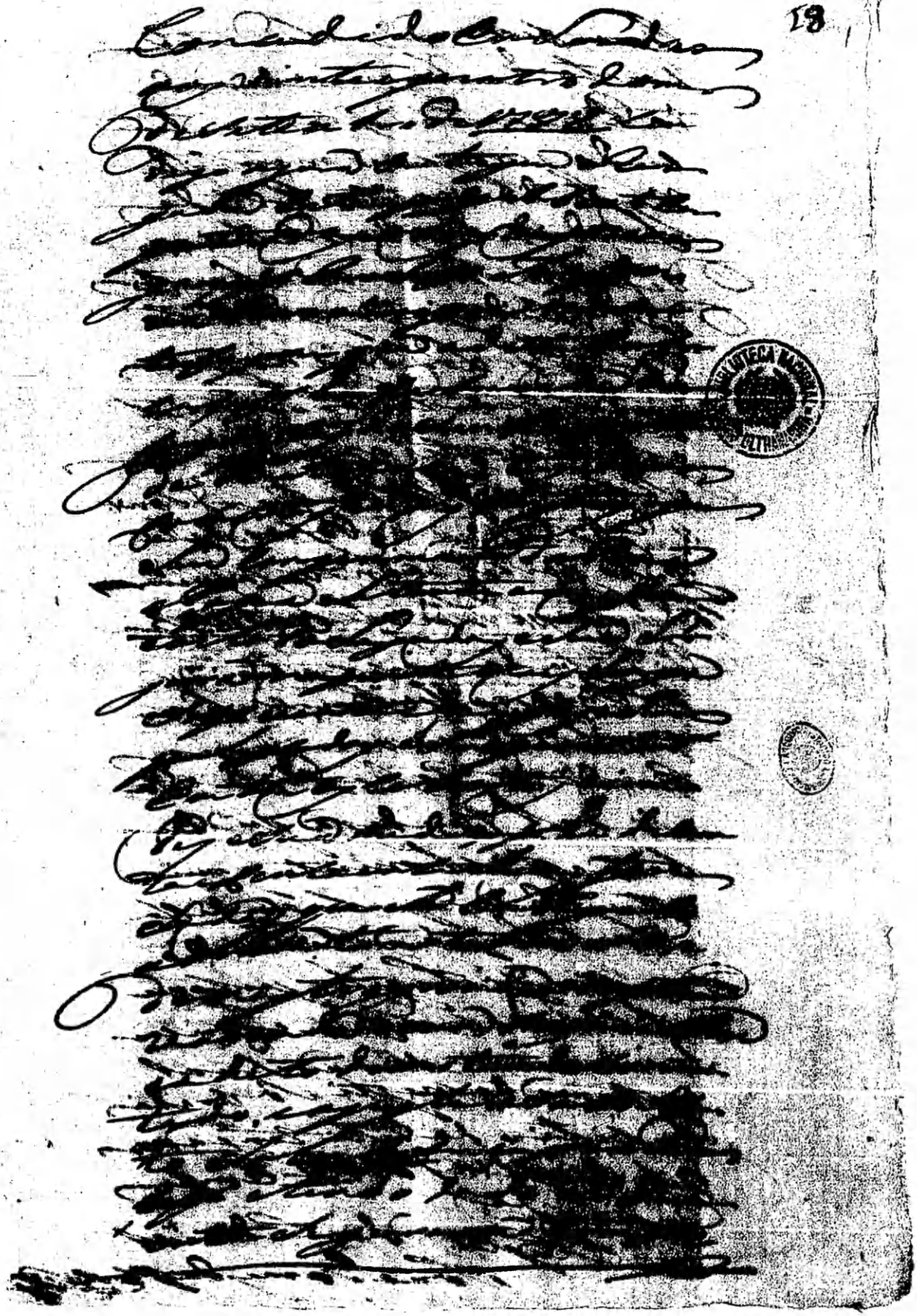

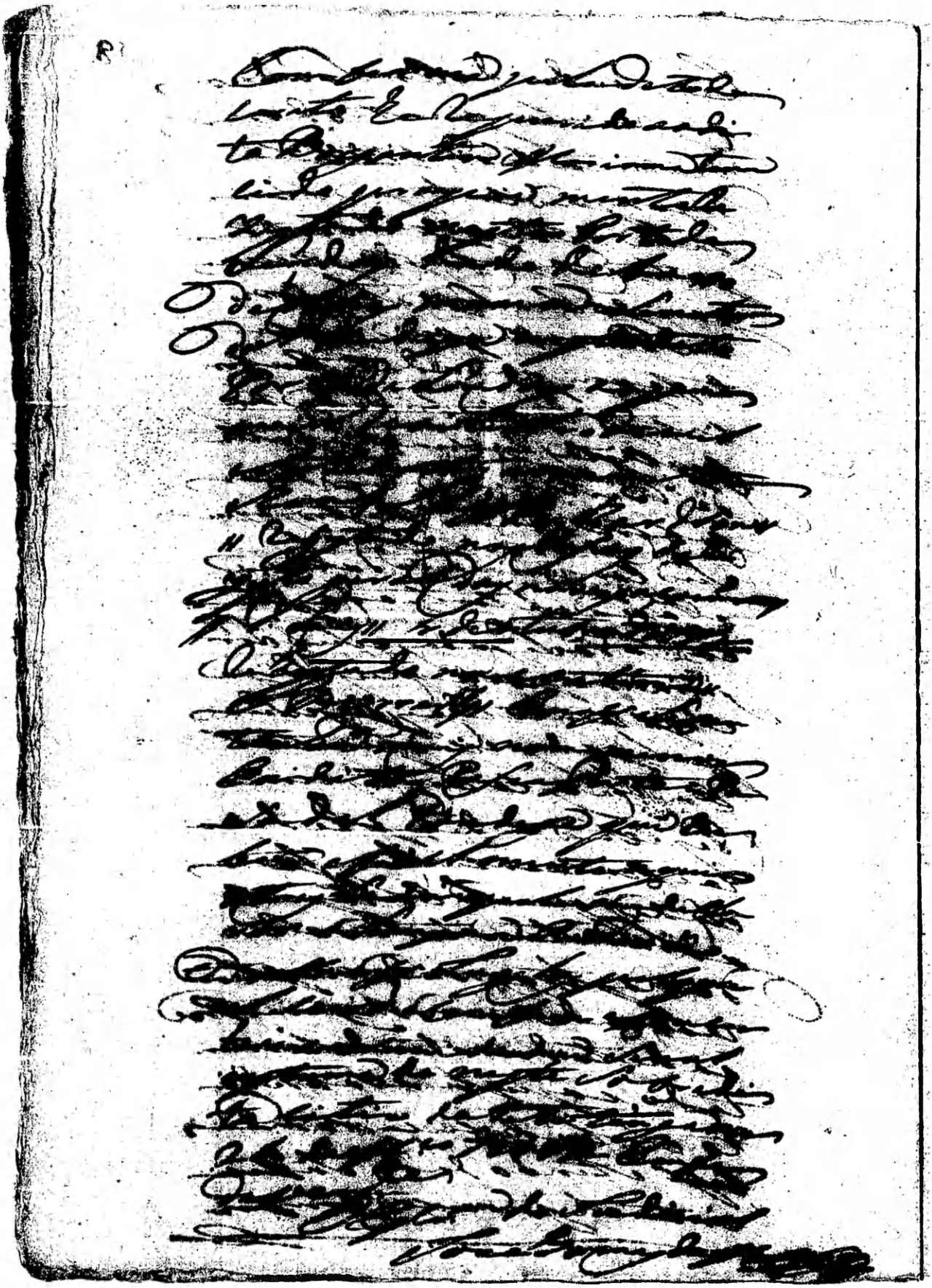

[illegible] 57

[illegible]

[illegible]

[illegible]

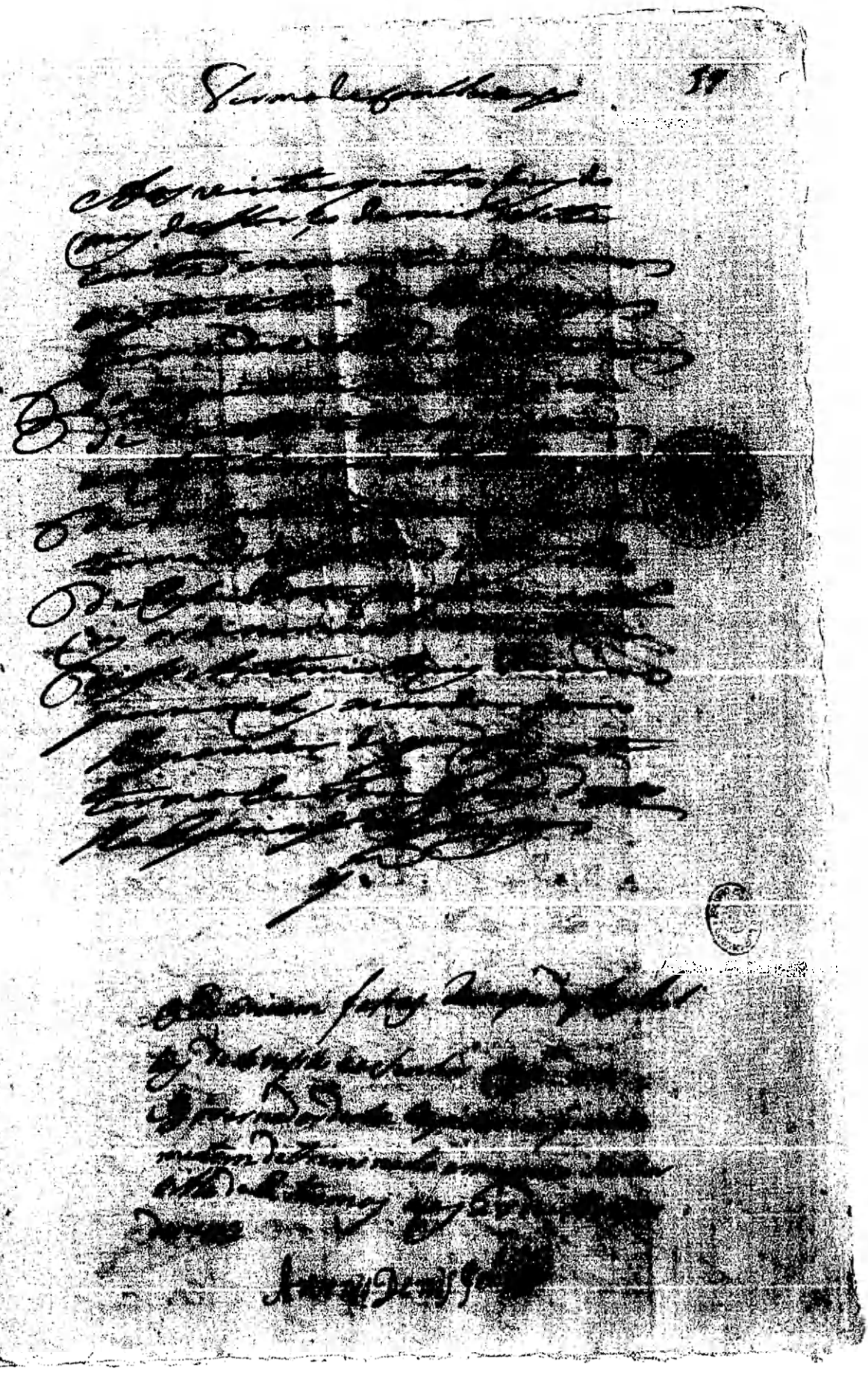

2ª via

Caetano da Silva Sanches

Senhora

BIBLIOTECA NACIONAL
SECÇÃO ULTRAMARINA

No dia 5 de Abril deste pre:

zente anno me [illegible] parte que no lugar da Cayssara distante desta
Cidade 30 legoas, [illegible] o Bragantim Inglez Mariana, Cap.am
Tiago Welotonest. No mesmo dia desta quei tum corpo de Tropa
para o dito Destrito, commandada por hum Tenente p.a o fim de evitar
toda a qualidade de [illegible] os motivos que teve o dito Cap.am de vir
a esta Capitania. No dia 15 me da parte o dito Tenente que o cap.am
Ve respondera, que a [illegible] de ter vir a que le lugar fora de salvorar do Mas:
tro de proa, e faltarte dous Mastareos, e que o cap.am Ve tequeria tum Pra:
tico p.a o fim de se na perder o seu Navio por estar fundiado entre dous
bancos de area, e condurilo para esta Cid.e para o fim de aqui fazer o Mas:
tro e os dous Mastareos. Remeti o Pratico e que fiz e em refem de:
ve tum [illegible] do dito Navio, e ordenei que conduzisse o dito Navio para a In:
ciada da Petitinga p.a o fim de livrar do perigo em que estava, e indagar se
os motivos da sua arribada era justos, e depois desta indagação feita, vindo
no verdadeiro conhecimento que a necessidade o obrigou a vir a esta Capita:
nia, o mandei entrar p.a este Porto, e mandei tirar a devassa que V. Mag.e
me manda pelo Alvara de 5 de 8br de 1715 e a Remeto inclusa, e o dito Na:
vio aqui se fica aprontando do que precisa, e logo que estiver prompto o faço
sair desta Porto para fora.

A Real Pessoa de V. Mag.e G.e [illegible] por m.tos annos

Cid.e do Natal 13 de Abril de 1792

Do Sarg.to mayor e Governador interino do Rio Gr.e do Norte

Caetano da Silva Lanches

0245

BIBLIOTECA NACIONAL
SECCIÓN ULTRAMARINOS

BIBLIOTECA NACIONAL
SECÇÃO ULTRAMARINA

O Juiz ordinr.º desta Cid.e com o seu
escrivaõ vá a borão do Bragantim Inglez que se acha fundi
ado neste Porto, e proceda a sumario da sua Bitada, indagando
com toda a individuaçaõ as motivos que o trouxeraõ a esta Ca
pitania, na ma devaçaõ deve jurar a guarniçaõ do dito Navio, se
parados huns dos outros; a fim de que naõ saibam o que cada
hum diz; tirando por copia o Pacaporte do dito Navio, e a derrota
dos Pilotos, e a qualid.e da sua carga, e volumes que esta se pode
indagar pelo livro da Carga do mesmo Navio, p.a o que levará
em sua Comp.a o lingoa Ricardo, e o Carpinteiro Fran.co da Ro
cha, e como a quinaõ ha Pilotos do lingoa que faça a dilig.a por ver
se pode entender a derrota. Cid.e dos Ratas 2 de Abril de 1792

Sanches

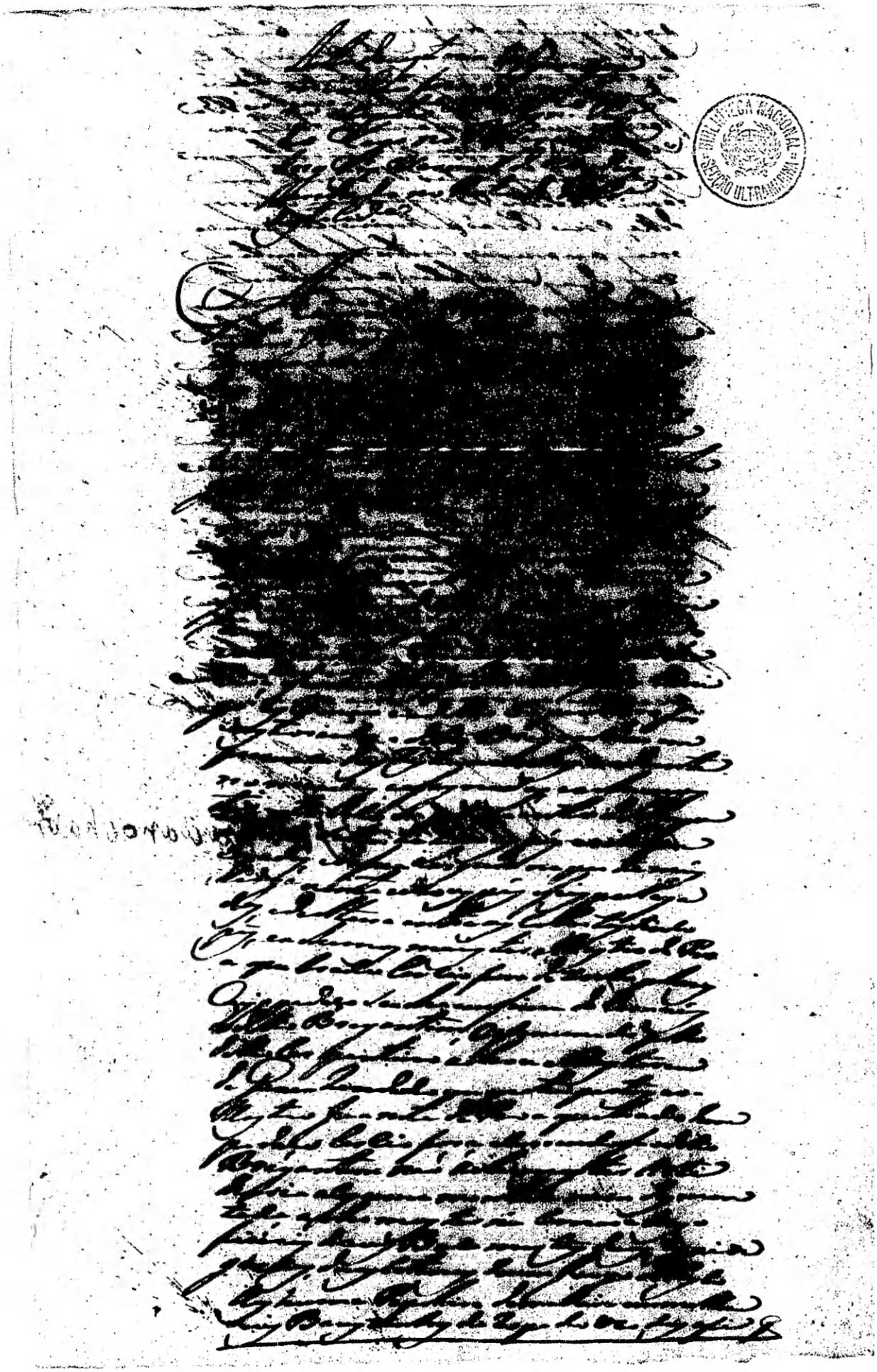

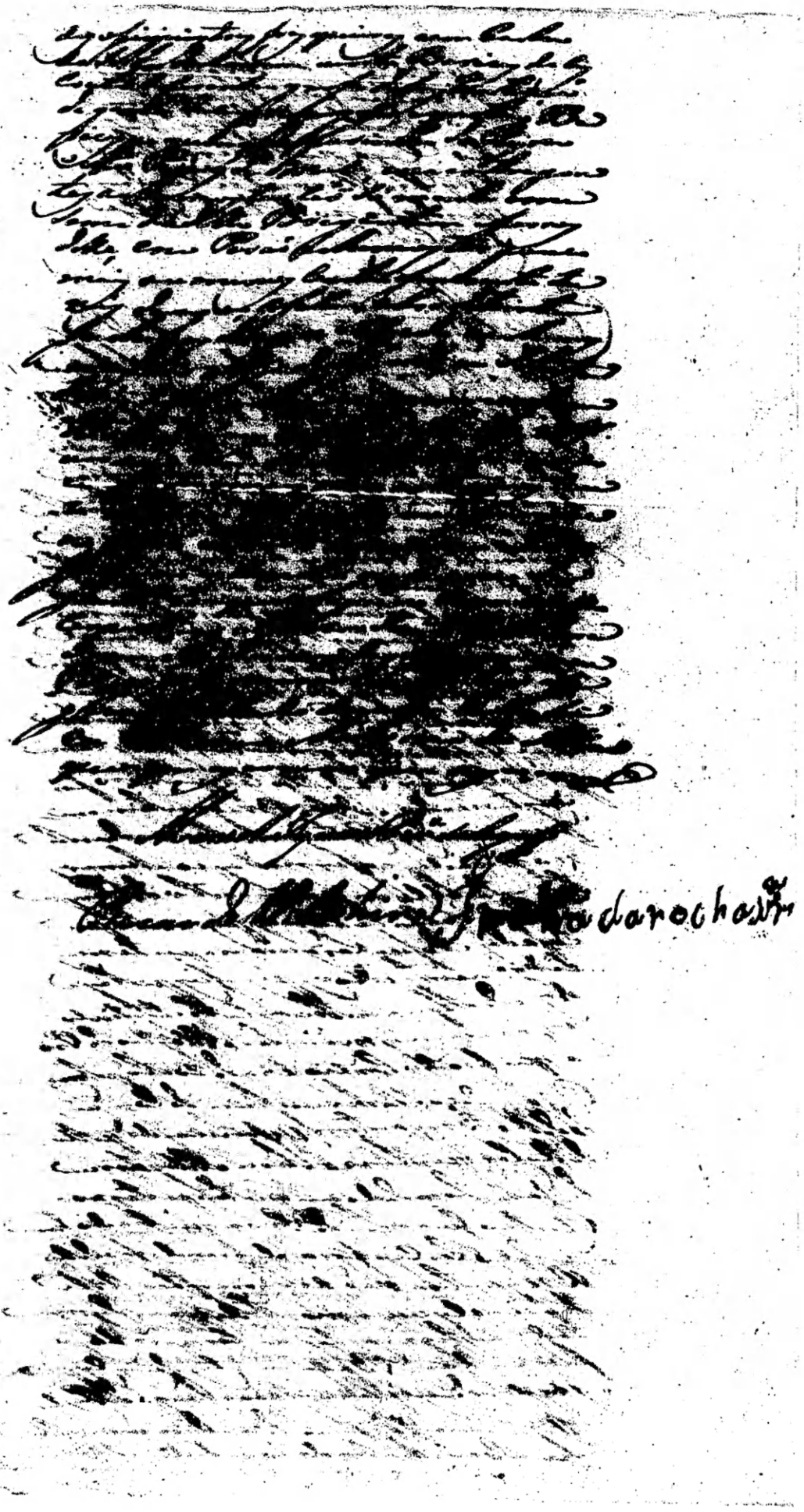

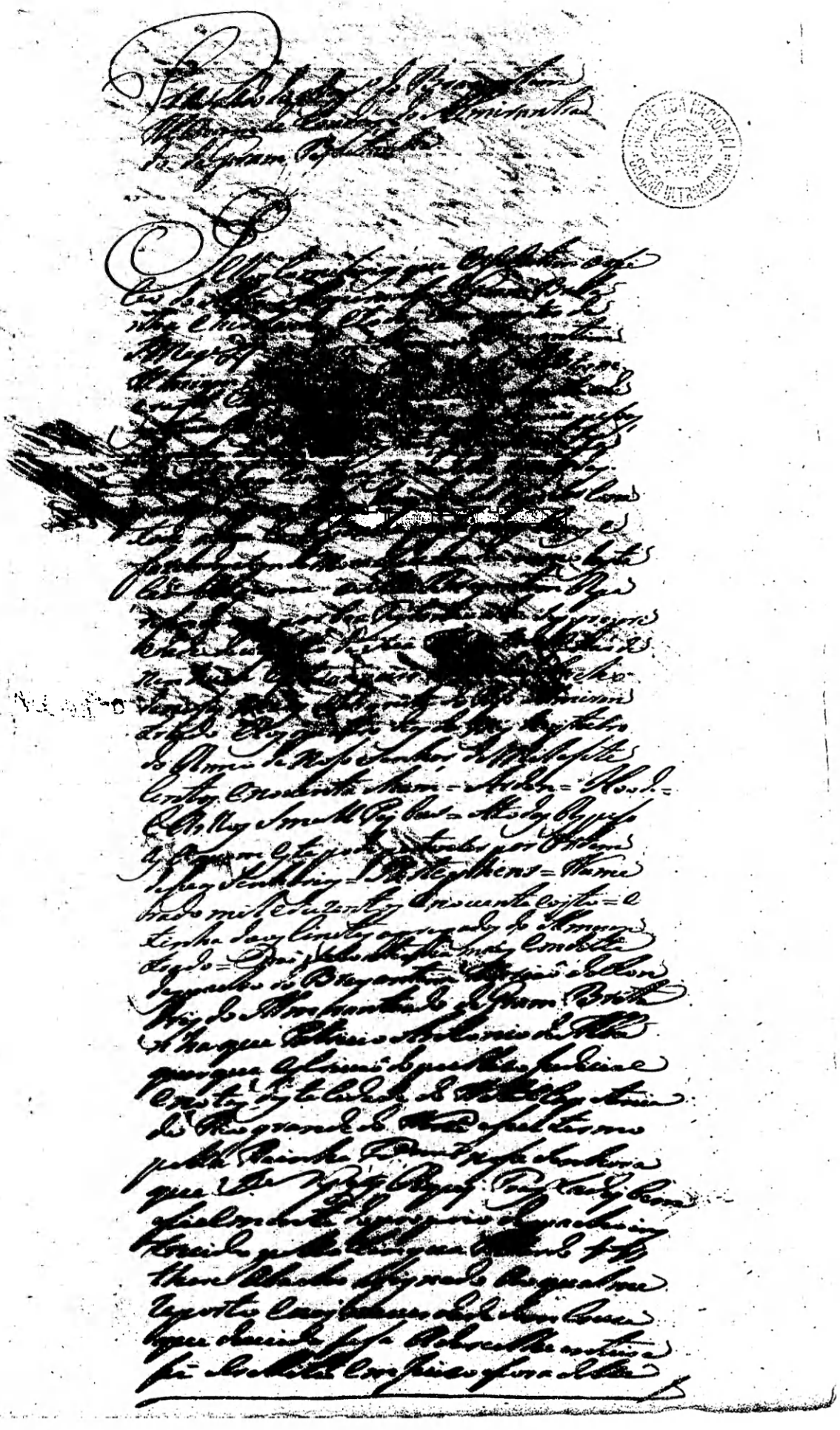

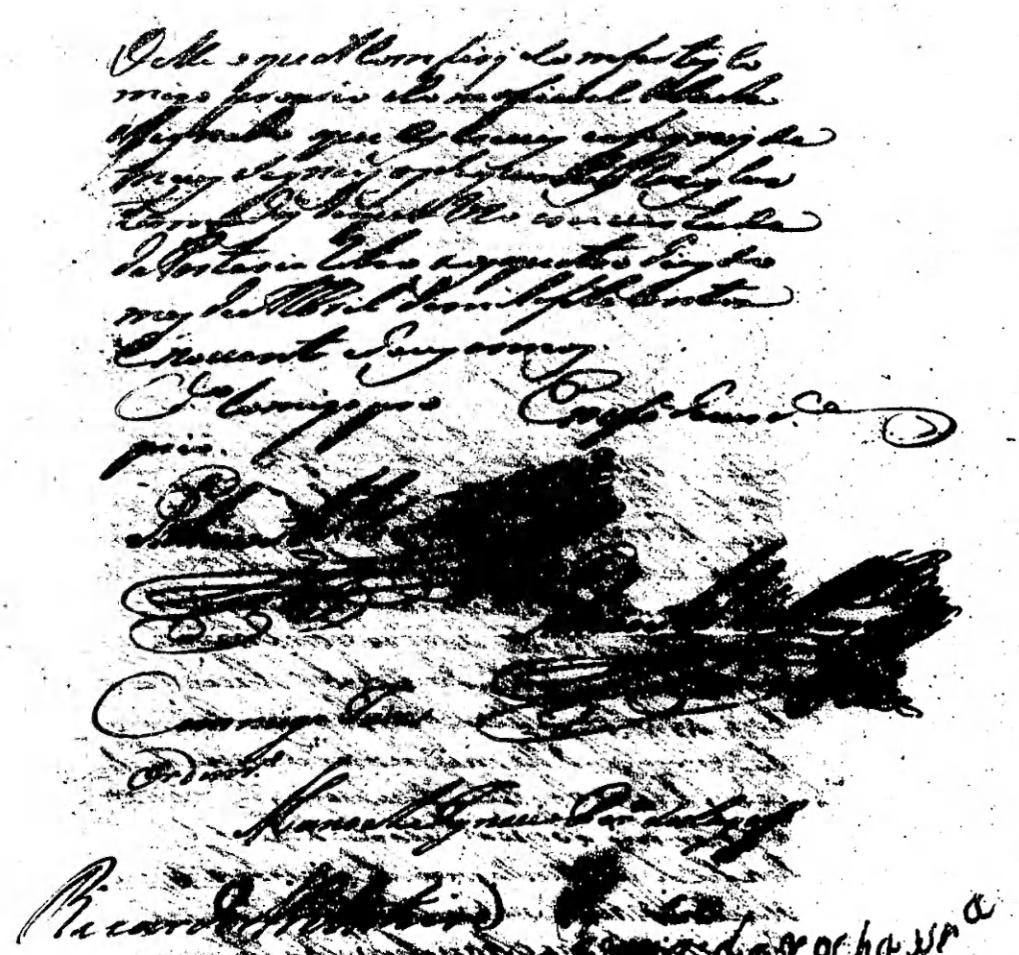

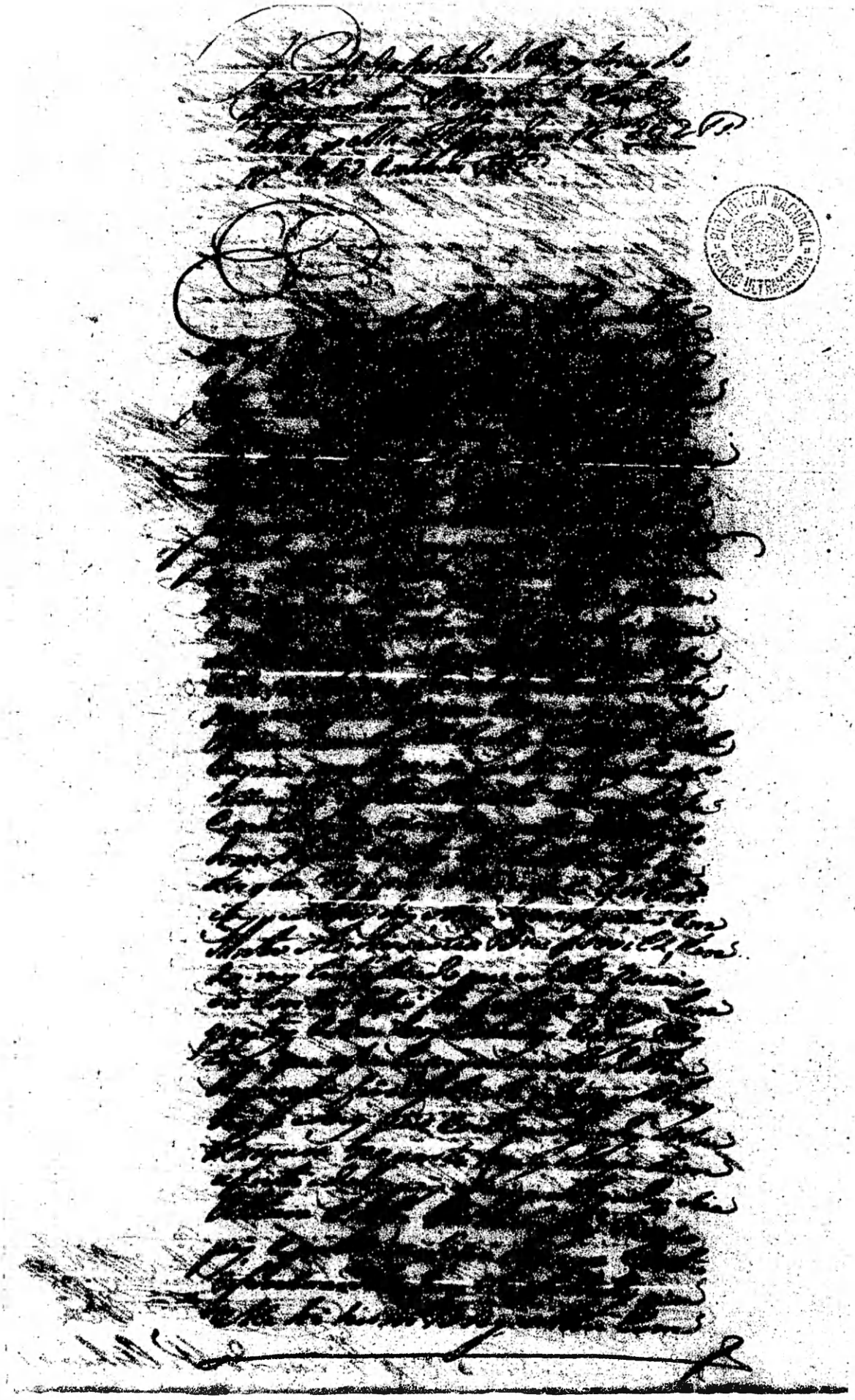
BIBLIOTECA NACIONAL
SECCIÓN ULTRAMARINOS

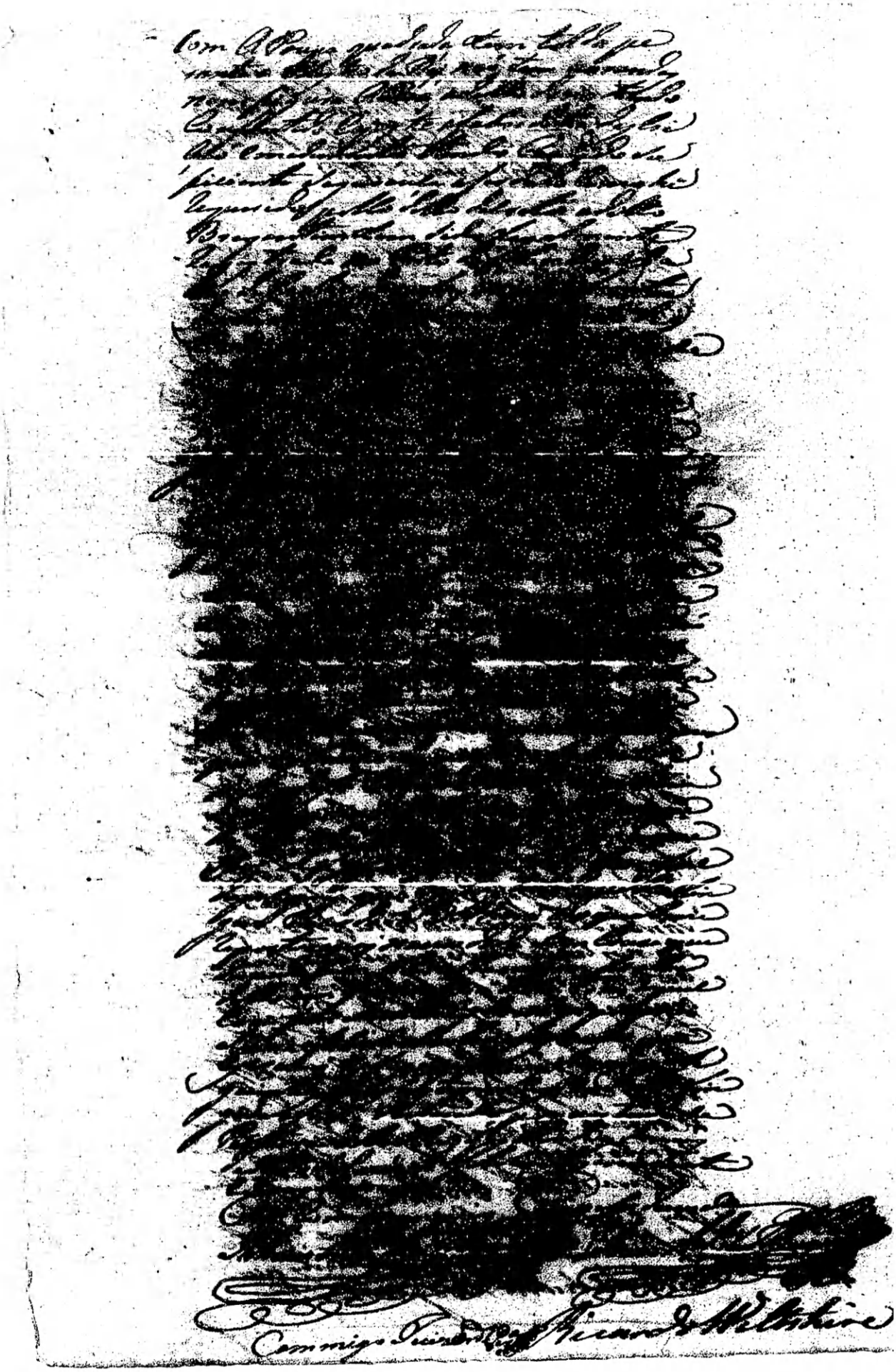

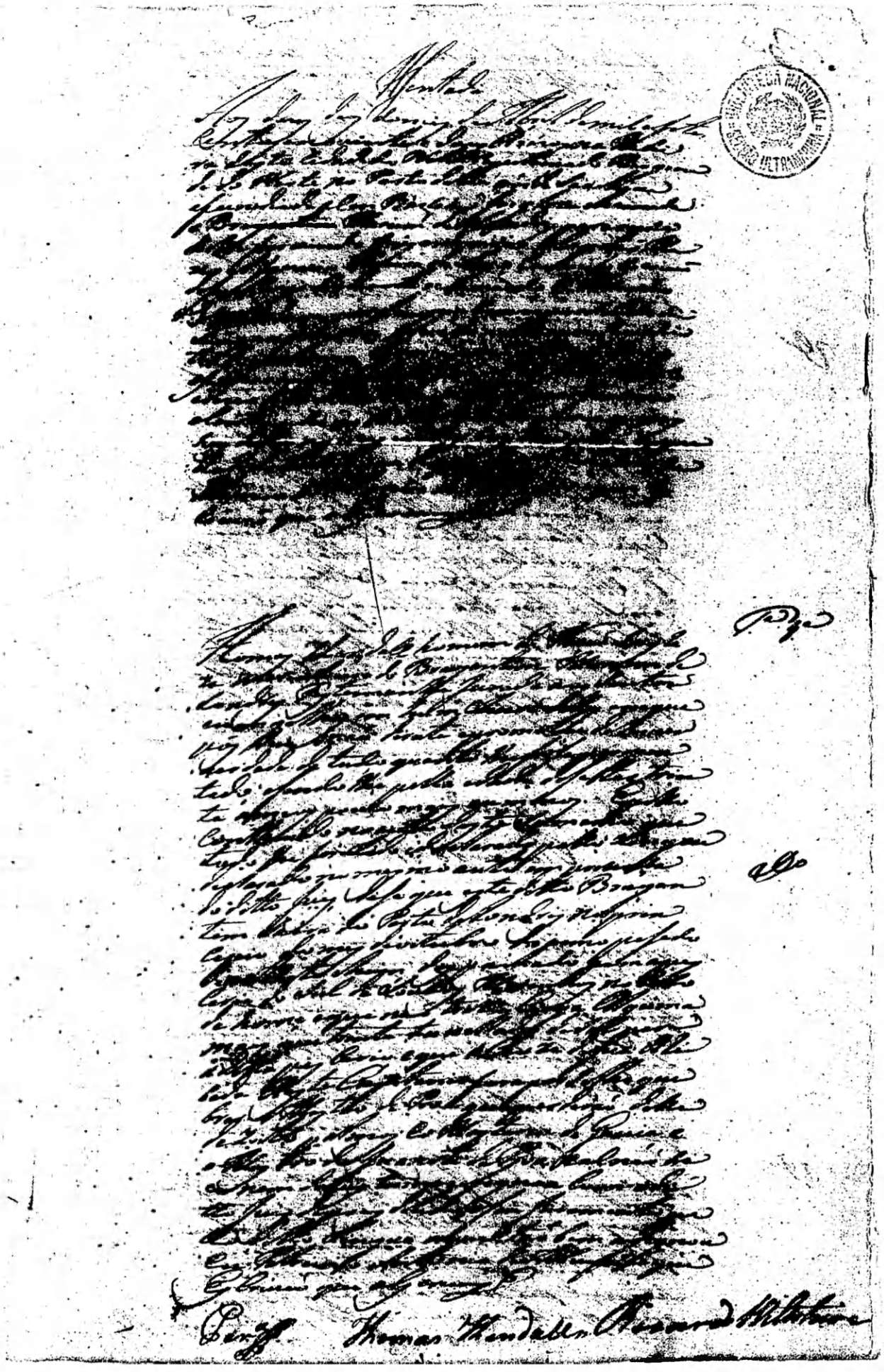

Testa 2ª

João Digenle homem de Navio Ingle
za Contra Mestre do Bragantim Ma
rinha de Londres Pertencente Jurada
aos Santos [illegible] que [illegible]
[illegible]

[illegible]

[illegible]

Testa 3ª

João Orry homem da Nau Ingleza
marinheiro do Bragantim Marinha
de Londres Pertencente Jurada aos San
tos [illegible]

[illegible]

[illegible]

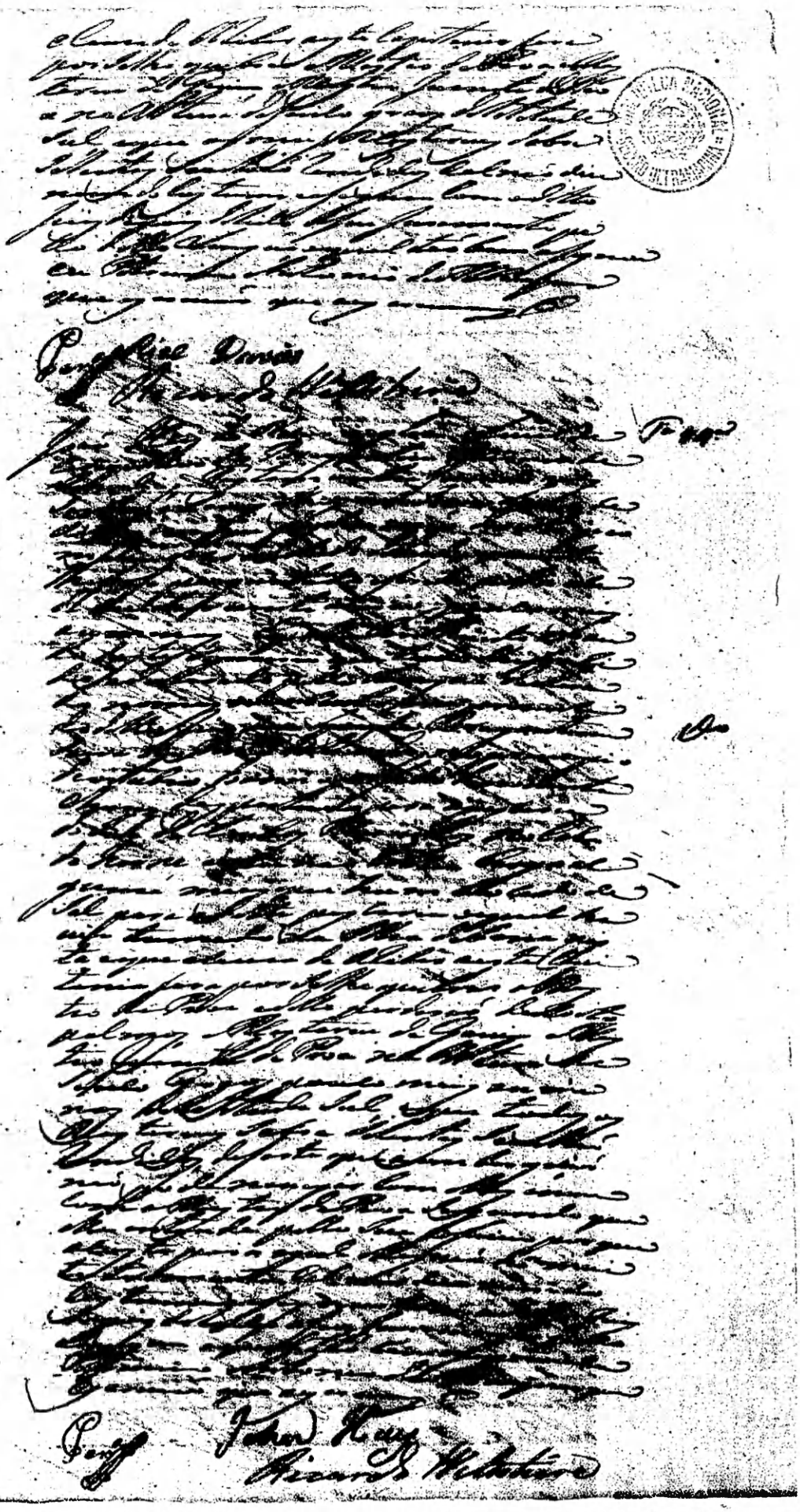

P. 45.

[illegible]

Pe[illegible]

William Pig

Recar[illegible] Wiltshire

Wpt[illegible]

[illegible]

BIBLIOTECA NACIONAL
SECCIÓN ULTRAMARINA

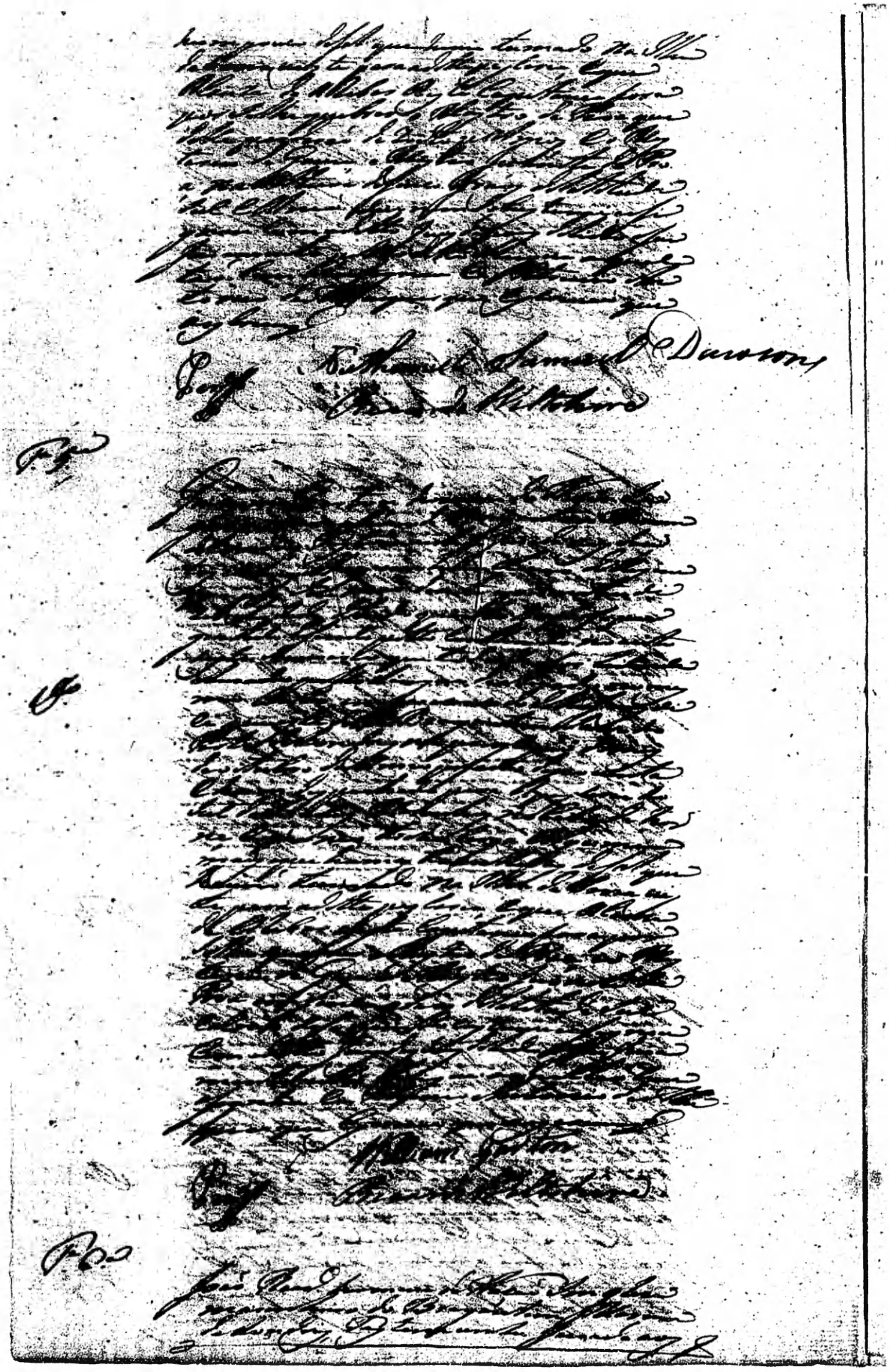

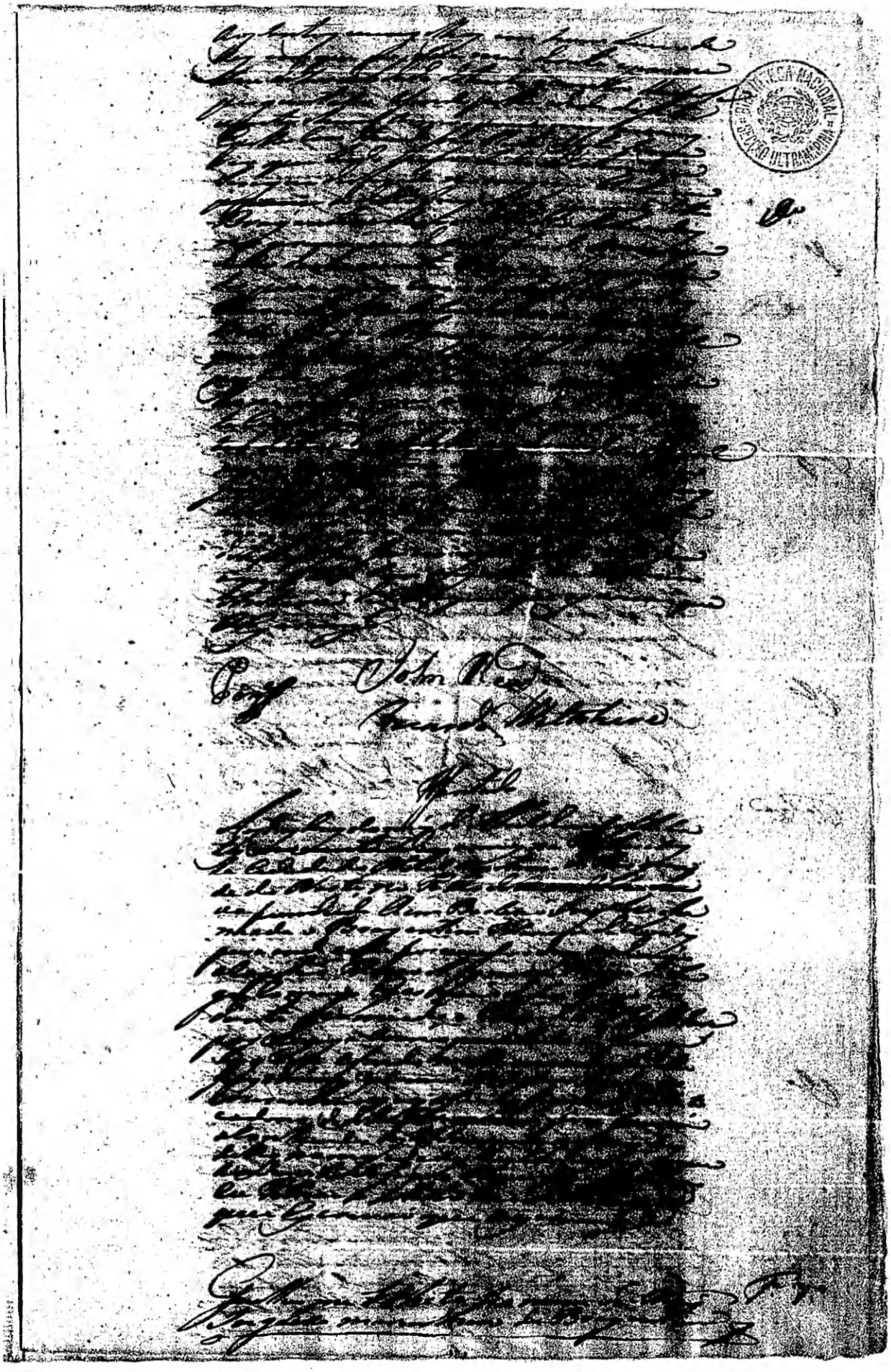

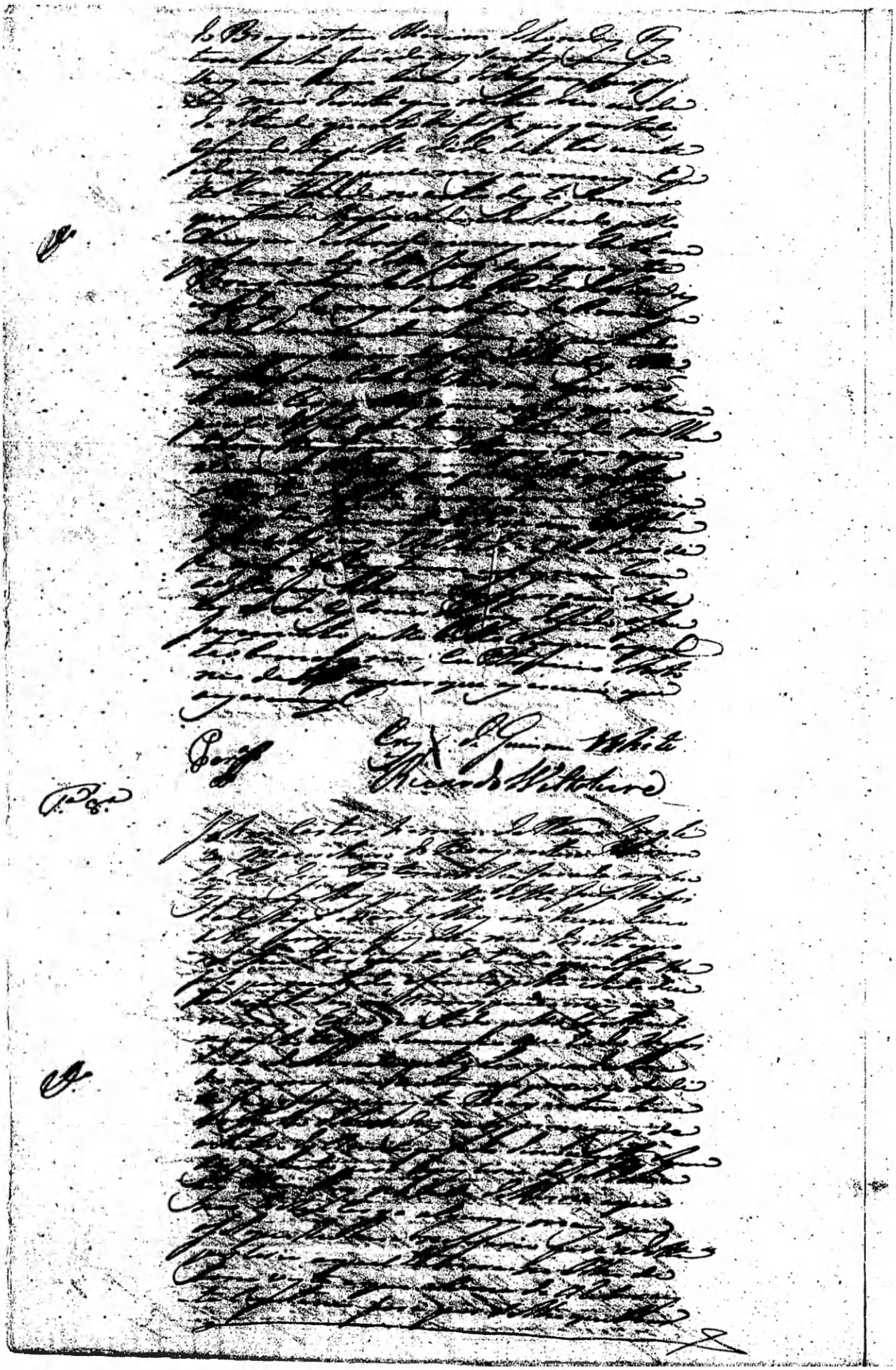

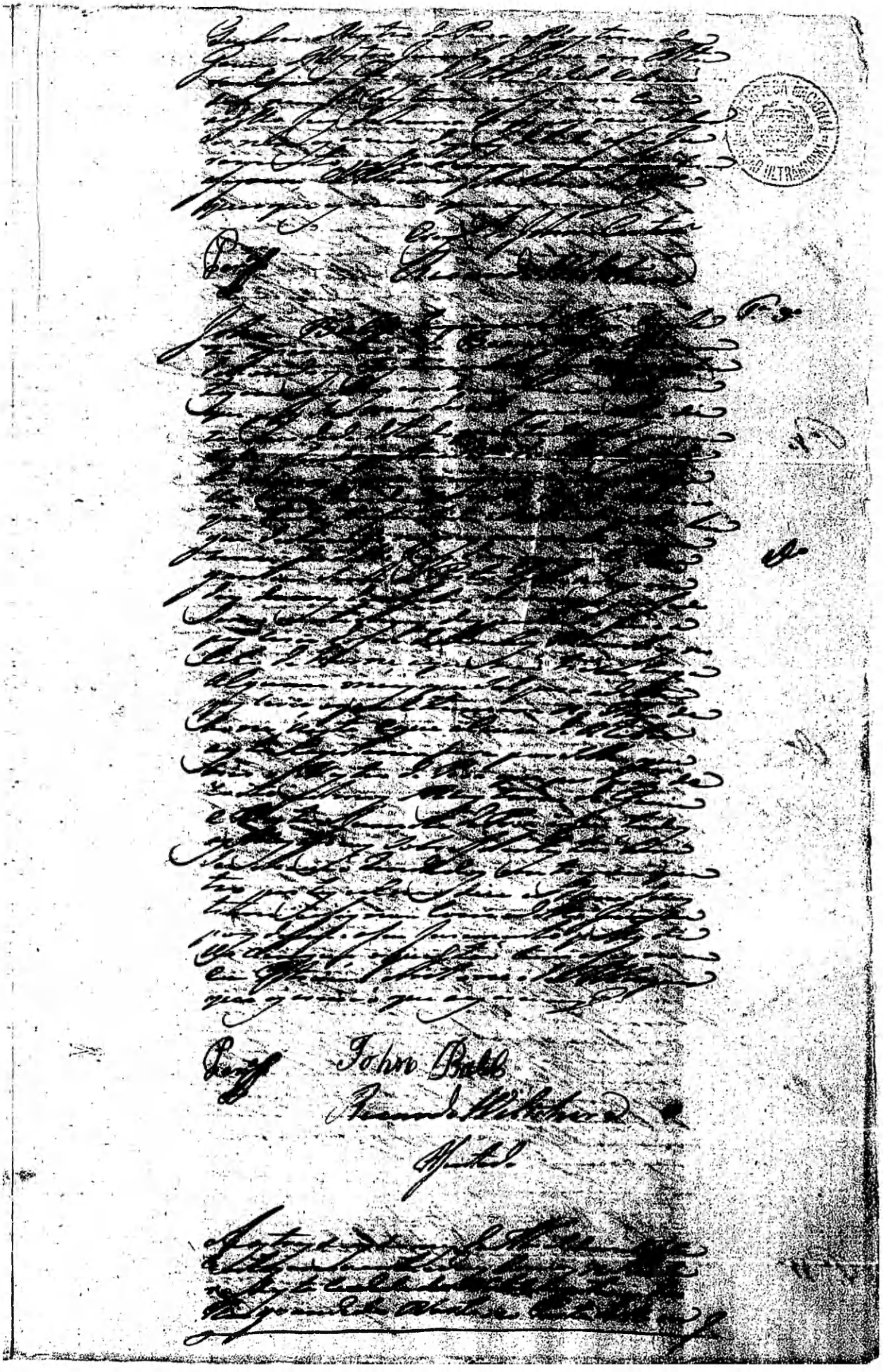

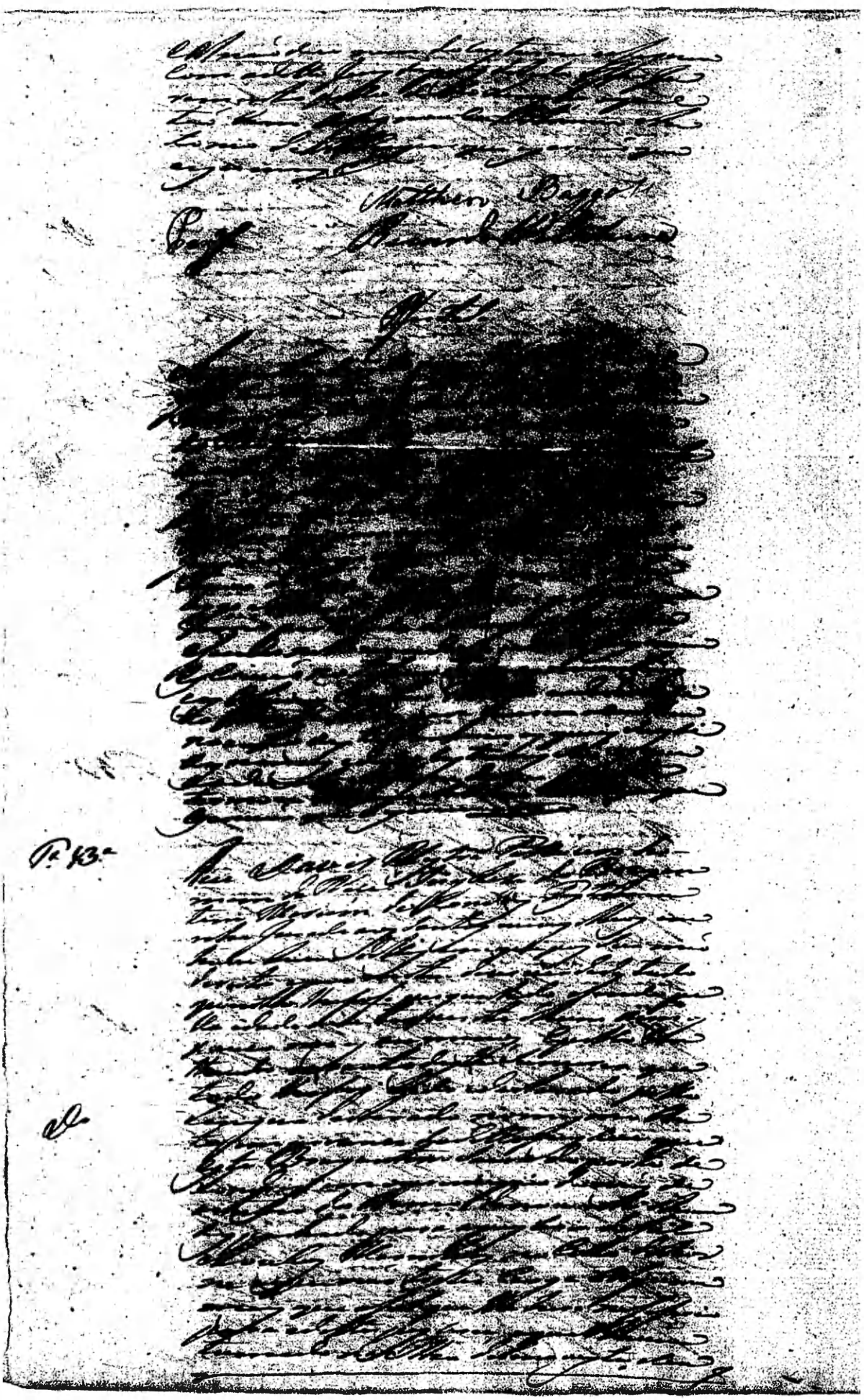

[illegible]

BIBLIOTECA NACIONAL
BRASIL ULTRAMARINA

P.ª 46

[illegible]

Pag.ª
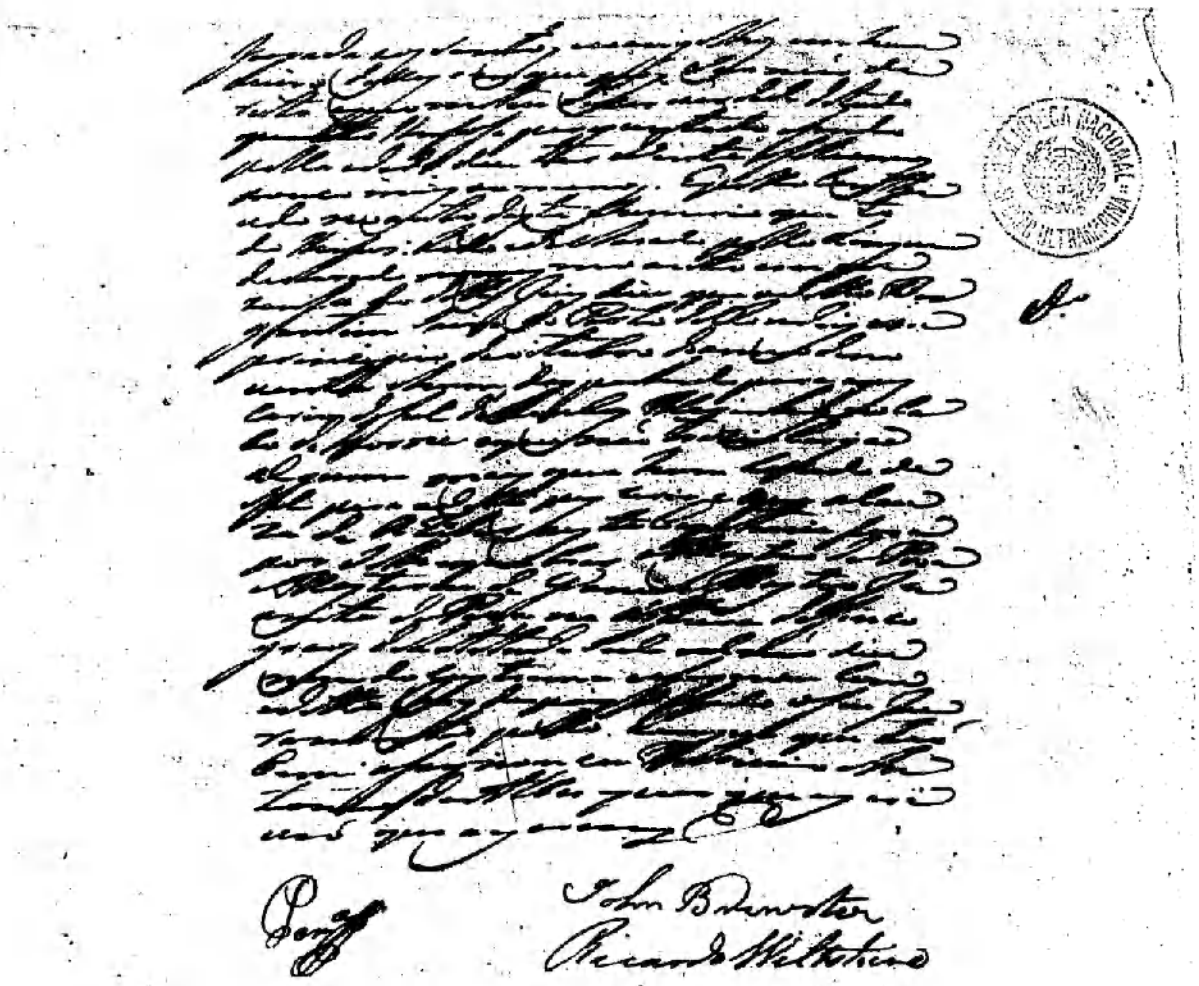
James Wollstonecraft
Ricardo Wiltshire