

# NATAL

DADOS INFORMATIVOS



# HISTÓRICO DA CIDADE

No contexto da chamada União das Coroas Ibéricas (1580-1640), as Cartas Régias do Rei Felipe II determinaram a concreta ocupação da Capitania do Rio Grande. Foi a partir de tais determinações que, a 6 de janeiro de 1598, teve início a construção da Fortaleza dos Reis Magos e, a 25 de dezembro do ano seguinte, a fundação da cidade de Natal.

A formação da cidade ocorreu nas imediações da atual Praça André de Albuquerque, no centro da Cidade Alta. Nessa região surgiu, na data magna da cristandade, um pequeno povoado que daria origem a Natal.

Tradicionalmente, a partir dos mais variados argumentos, três nomes aparecem como prováveis fundadores da cidade: Manuel Mascarenhas Homem, Jerônimo de Albuquerque e João Rodrigues Colaço. Alguns autores, analisam as diferentes versões e distinguem a segunda hipótese.

No século XVII, por efeito da invasão holandesa, ocorreu a mudança do nome da cidade, rebatizada de Nova Amsterdã, e o da Fortaleza dos Reis Magos, renomeada Castelo de Ceulen. A retomada dos nomes originais só aconteceu em 1654, após a expulsão dos batavos.

A expansão demográfica e urbanística da cidade, nos primeiros séculos de ocupação, foi inexpressiva. Entretanto, os melhoramentos ocorridos na transição do século XIX para o XX, segundo os republicanos, colocavam Natal nos trilhos da modernidade prometida pela nova forma de governo.

Com a deflagração da Segunda Guerra Mundial, a posição estratégica da cidade e a utilização da Base Aérea de Parnamirim pelos Aliados, atraíram considerável fluxo migratório responsável por acelerado, embora fugaz, crescimento demográfico e econômico.

Após a guerra, a cidade retomou seu ritmo pacato e, nas décadas seguintes, o planejamento urbano avançou atingindo seu ápice em 1974, com a elaboração do primeiro Plano Diretor de Natal.

Nas décadas finais do século XX, o desenvolvimento do município atraiu substancial migração para a denominada Região Metropolitana de Natal, cuja população, a partir de 2000, ultrapassou um milhão de habitantes.

# TERRITÓRIO LOCALIZAÇÃO - BRASIL



## FUNDAÇÃO

25 DE DEZEMBRO DE 1599.

## LOCALIZAÇÃO

NORDESTE DO BRASIL; COM COORDENADAS DE 5° 47'42" DE LATITUDE SUL E 35°12'34" DE LONGITUDE OESTE DE GREENWICH

## ALTITUDE

30m

## ÁREA

170,30 Km<sup>2</sup>

## GEOMORFOLOGIA

RELEVO PLANO E SUAVEMENTE ONDULADO, TABULEIROS COSTEIROS, DUNAS E VALES COSTEIROS.

## LIMITES

AO NORTE, EXTREMOZ; AO SUL, PARNAMIRIM; A LESTE, OCEANO ATLÂNTICO; A OESTE, SÃO GONÇALO DO AMARANTE / MACAÍBA.

## BAIRROS DE NATAL POR REGIÕES ADMINISTRATIVAS

### REGIÕES ADMINISTRATIVAS

### BAIRROS

#### NORTE

- LAGOA AZUL
- PAJUÇARA
- POTENGI
- REDINHA
- N. SRA. DA APRESENTAÇÃO
- IGAPÓ
- SALINAS

#### SUL

- LAGOA NOVA
- CANDELÁRIA
- CAPIM MACIO
- PITIMBU
- NEÓPOLIS
- PONTA NEGRA
- NOVA DESCOBERTA

#### LESTE

- SANTOS REIS
- ROCAS
- RIBEIRA
- PRAIA DO MEIO
- CIDADE ALTA
- PETRÓPOLIS
- AREIA PRETA
- MÃE LUÍZA
- ALECRIM
- BARRO VERMELHO
- TIROL
- LAGOA SECA

#### OESTE

- QUINTAS
- NORDESTE
- DIX-SEPT ROSADO
- BOM PASTOR
- N. SRA. DE NAZARÉ
- FELIPE CAMARÃO
- CIDADE DA ESPERANÇA
- PLANALTO
- CIDADE NOVA
- GUARAPES

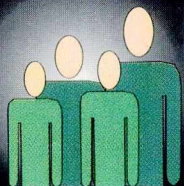

# DEMOGRAFIA

## POPULAÇÃO RESIDENTE

POPULAÇÃO

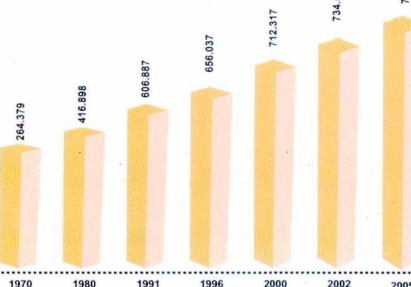

### POPULAÇÃO RESIDENTE

ANOS	POPULAÇÃO
1970	264.379
1980	416.898
1991	606.887
1996	656.037
2000	712.317
2002	734.505
2005	778.040

## TAXA DE CRESCIMENTO ANUAL

TAXAS

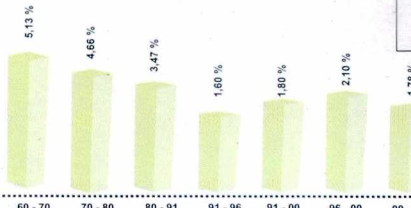

### TAXA DE CRESCIMENTO ANUAL

PERÍODO	TAXAS
60 - 70	5,13 %
70 - 80	4,66 %
80 - 91	3,47 %
91 - 96	1,60 %
91 - 00	1,80 %
96 - 00	2,10 %
00 - 05	1,78 %

Grupos de idade

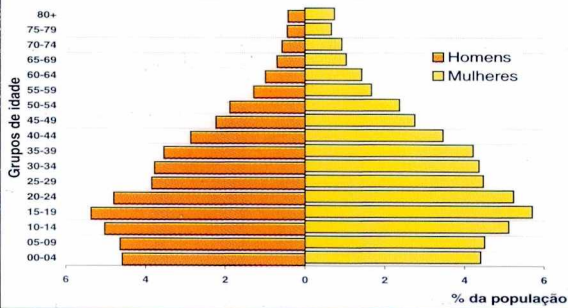

## ESTIMATIVAS PARA 2005

REGIÃO ADMINISTRATIVA	POPULAÇÃO
NORTE	291.253
SUL	165.980
LESTE	117.893
OESTE	202.914
NATAL	778.040

REGIÃO ADMINISTRATIVA	DENSIDADE DEMOGRÁFICA EM 2005 (HAB/HA)
NORTE	82,84
SUL	41,54
LESTE	80,39
OESTE	59,35
NATAL	49,17

## CENSO DEMOGRÁFICO IBGE /2000

REGIÃO ADMINISTRATIVA	POPULAÇÃO
NORTE	244.743
SUL	155.882
LESTE	116.106
OESTE	195.584
NATAL	712.317

REGIÃO ADMINISTRATIVA	DOMÍCIOS PARTICULARES
NORTE	59.721
SUL	40.807
LESTE	30.046
OESTE	47.209
NATAL	177.783

REGIÃO ADMINISTRATIVA	DENSIDADE DEMOGRÁFICA(HAB/HA)
NORTE	44,40
SUL	39,01
LESTE	79,17
OESTE	57,21
NATAL	45,76

REGIÃO ADMINISTRATIVA	MÉDIA DE MORADORES POR DOMÍCIOS
NORTE	4,08
SUL	3,81
LESTE	3,83
OESTE	4,12
NATAL	3,99

FAIXA ETÁRIA (anos)	%
00 - 04	8,99
05 - 09	9,14
10 - 14	10,14
15 - 19	11,07
20 - 24	10,03
25 - 29	8,32
30 - 34	8,14
35 - 39	7,76
40 - 44	6,33
45 - 49	4,99
50 - 54	4,25
55 - 59	2,95
60 - 64	2,41
65 - 69	1,73
70 - 74	1,50
75 - 79	1,11
80 +	1,16



# ASPECTOS FÍSICOS

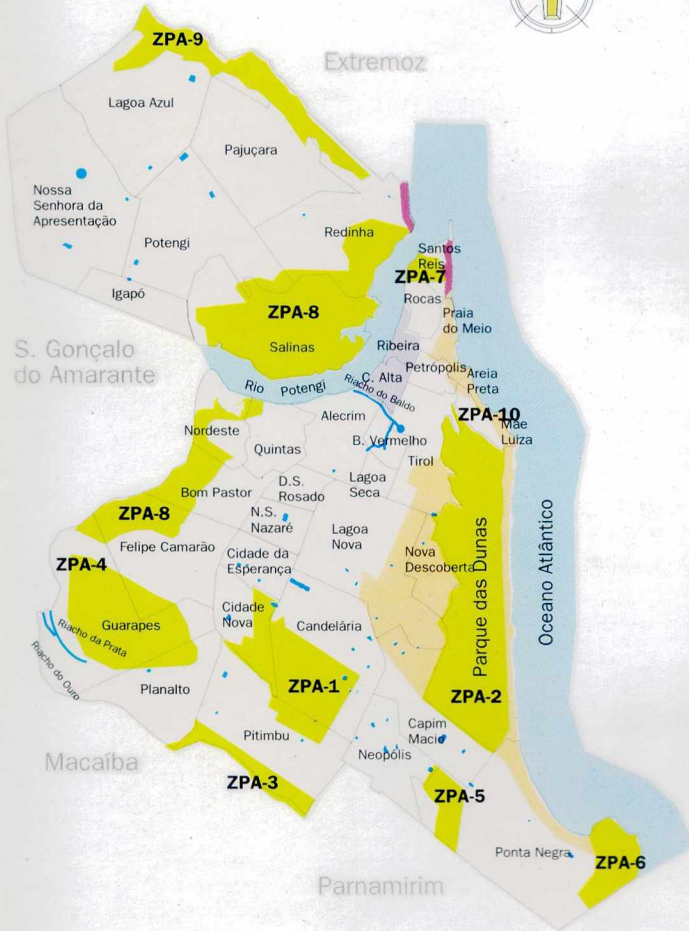

## HIDROGRAFIA

RIOS POTENGI / JUNDIAÍ, DOCE E PITIMBU

## PRECIPITAÇÃO PLUVIOMÉTRICA MÉDIA ANUAL

1.456,6 mm

## CLIMA

TROPICAL ÚMIDO COM CHUVAS NO INVERNO E VERÃO SECO.

## TEMPERATURA MÉDIA ANUAL

26,6°C

## MÉDIA MENSAL DE INSOLAÇÃO

265 HORAS DE SOL/ MÊS-300 DIAS / ANO.

## UMIDADE RELATIVA DO AR

70%

## VENTOS PREDOMINANTES

DIREÇÃO LESTE / SUDESTE

## VEGETAÇÃO

FORMAÇÃO DE TABULEIRO LITORÂNEO

## ZONAS DE PROTEÇÃO AMBIENTAL

10 ZPA's

## PRESSÃO ATMOSFÉRICA

1.007,4 mb

## LEGENDA



ÁREA DE CONTROLE DE GABARITO



ÁREA DE OPERAÇÃO URBANA



ZONA DE PROTEÇÃO AMBIENTAL-ZPA



LAGOAS



ÁREA DE LIMITE DE GABARITO AINDA NÃO REGULAMENTADA

# REGIÃO METROPOLITANA DE NATAL

## LOCALIZAÇÃO GEOGRÁFICA



### LEGENDA

- MUNICÍPIOS
- REGIÃO METROPOLITANA DE NATAL

### P A R A Í B A

### INDICADORES BÁSICOS

MUNICÍPIO	POPULAÇÃO 2000	DENSIDADE DEMOGRÁFICA (hab/km <sup>2</sup> )	DOMÍCILOS	TAXA DE CRESCIMENTO ANUAL (1991 - 2000) (%)	RENDIMENTO MÉDIO MENSAL (S.M.)	TAXA DE ALFABETIZAÇÃO DE ADULTOS (%)	ESTIMATIVA DA POPULAÇÃO - 2005
CEARÁ-MIRIM	62.424	84,39	13.339	2,00	2,21	68,74	68.856
EXTREMOZ	19.572	155,74	4.577	3,10	2,75	75,45	22.473
MACAÍBA	54.883	107,09	13.106	2,70	2,69	69,45	62.048
MONTE ALEGRE	18.874	94,60	4.339	1,94	1,75	61,66	20.755
NATAL	712.317	4.182,72	177.783	1,80	6,09	87,84	778.040
NÍSIA FLORESTA	19.040	62,21	4.359	3,60	2,45	72,14	22.239
PARNAMIRIM	124.690	1.037,35	31.790	7,90	4,92	85,90	163.144
SÃO GONÇALO DO AMARANTE	69.435	276,29	16.588	4,90	2,28	76,41	84.788
SÃO JOSÉ DE MIPIBU	34.912	118,30	8.035	2,40	2,22	67,67	39.148
REGIÃO METROPOLITANA	1.116.147	410,48	273.966	2,62	2,97	73,92	1.261.489

# REGIÃO METROPOLITANA DE NATAL

## MUNICÍPIOS INTEGRANTES

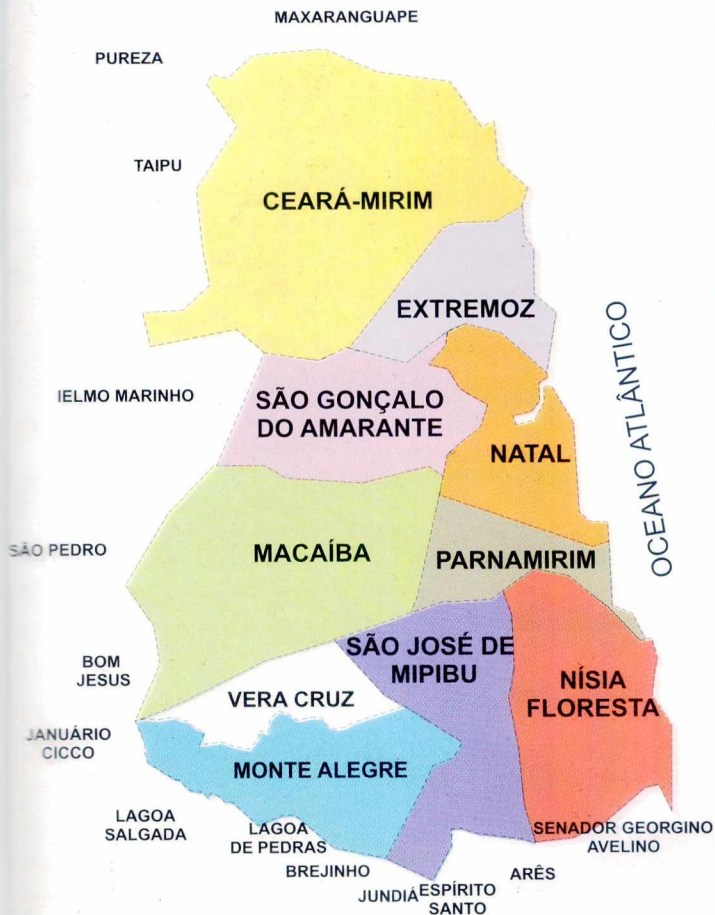

### ÍNDICE DE DESENVOLVIMENTO HUMANO MUNICIPAL (IDH-M)

MUNICÍPIO	ESPERANÇA DE VIDA AO NASCER
CEARÁ-MIRIM	65,32
EXTREMOZ	67,67
MACAÍBA	66,62
MONTE ALEGRE	70,59
NATAL	68,78
NÍSIA FLORESTA	65,44
PARNAMIRIM	68,27
SÃO GONÇALO DO AMARANTE	69,11
SÃO JOSÉ DE MIPIBU	68,59

MUNICÍPIO	IDH-M
CEARÁ-MIRIM	0,646
EXTREMOZ	0,694
MACAÍBA	0,665
MONTE ALEGRE	0,645
NATAL	0,788
NÍSIA FLORESTA	0,666
PARNAMIRIM	0,760
SÃO GONÇALO DO AMARANTE	0,695
SÃO JOSÉ DE MIPIBU	0,671

MUNICÍPIO	CLASSIFICAÇÃO NO ESTADO
CEARÁ-MIRIM	53º
EXTREMOZ	18º
MACAÍBA	33º
MONTE ALEGRE	55º
NATAL	1º
NÍSIA FLORESTA	32º
PARNAMIRIM	2º
SÃO GONÇALO DO AMARANTE	17º
SÃO JOSÉ DE MIPIBU	31º

MUNICÍPIO	CLASSIFICAÇÃO NACIONAL
CEARÁ-MIRIM	3.818º
EXTREMOZ	3.083º
MACAÍBA	3.530º
MONTE ALEGRE	3.840º
NATAL	838º
NÍSIA FLORESTA	3.515º
PARNAMIRIM	1.571º
SÃO GONÇALO DO AMARANTE	3.064º
SÃO JOSÉ DE MIPIBU	3.434º



## INFRA - ESTRUTURA

### ABASTECIMENTO D'ÁGUA

DOMICÍLIOS LIGADOS À REDE GERAL 97,20%

### ESGOTAMENTO SANITÁRIO

DOMICÍLIOS LIGADOS À REDE GERAL 25,46%

### COLETA DE LIXO

DOMICÍLIOS ATENDIDOS 97,61%

### REDE ELÉTRICA

DOMICÍLIOS ATENDIDOS 100%

### TRANSPORTE (2005)

LINHAS EM OPERAÇÃO	88
FROTA DE ÔNIBUS	727
FROTA ADAPTADA	05
TOTAL DE EMPRESAS	07
FROTA ESCOLAR	340
LINHAS DE OPCIONAIS	22
FROTA DE OPCIONAIS	177
BALSA	02
TÁXI	1010
TÁXI AMBULÂNCIA	02
FRETAMENTO	80

### MALHA RODOVIÁRIA PRINCIPAL

PAVIMENTADA 100%

### AEROPORTO / 2004

EMBARQUE	558.861
DESEMBARQUE	569.091
COMPANHIAS AÉREAS	16

### PORTO / 2004 (MOVIMENTAÇÃO GERAL DE OPERAÇÃO)

IMPORTAÇÃO	124.359 t
EXPORTAÇÃO	195 880 t
FREQUÊNCIA ANUAL DE NAVIOS DE PASSAGEIROS	19



## COMUNICAÇÃO

### TELEFONES /2004

RESIDENCIAL	133.176
PÚBLICOS	6.926
COMERCIAL	21.994

### EMISSORAS /2005

RÁDIO AM	06
RÁDIO FM	07
TELEVISÃO	06

### JORNAIS 06





# EDUCAÇÃO

INSTITUIÇÕES DE ENSINO SUPERIOR	13
ESCOLAS MUNICIPAIS	72
CRECHES MUNICIPAIS	55
ESCOLAS ESTADUAIS	125
ESCOLAS FEDERAIS	04
ESCOLAS PRIVADAS	182
MATRÍCULAS EFETUADAS NO SISTEMA DE ENSINO DA REDE MUNICIPAL, ESTADUAL, FEDERAL E PRIVADA	237.228
TAXA DE ALFABETIZAÇÃO DE ADULTOS	87,84%
TAXA BRUTA DE FREQUÊNCIA ESCOLAR	90,33 %
ÍNDICE DE EDUCAÇÃO (IDHM-E)	0,887



# SAÚDE

UNIDADES DE SAÚDE PÚBLICA	79
HOSPITAIS	30
ESPERANÇA DE VIDA AO NASCER (ANOS)	68,78
ÍNDICE DE LONGEVIDADE (IDHM-L)	0,730
TAXA DE FECUNDIDADE TOTAL (FILHOS POR MULHER)	2
MORTALIDADE INFANTIL POR 1000 NASCIDOS VIVOS	36,53



# ECONOMIA

RENDA PER CAPITA EM 2000 (EM SALÁRIOS MÍNIMOS)	2,25
ÍNDICE DE RENDA (IDHM-R)	0,746
ÍNDICE DE DESENVOLVIMENTO HUMANO MUNICIPAL (IDH-M)	0,788

## RENDIMENTO MÉDIO MENSAL 2000

REGIÃO ADMINISTRATIVA	SALÁRIO MÍNIMO
NORTE	2,92
SUL	11,62
LESTE	9,00
OESTE	2,92
NATAL	6,09

## ATIVIDADE EMPRESARIAL 2002

REGIÃO ADMINISTRATIVA	EMPRESAS	PESSOAL OCUPADO
NORTE	6.522	24.782
SUL	5.609	50.691
LESTE	6.734	57.047
OESTE	4.129	18.037
NATAL	22.994	150.557

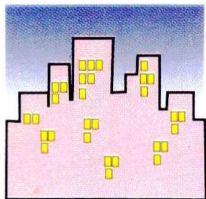

## EQUIPAMENTOS URBANOS

### TURÍSTICOS (2003/2004\*)

AGÊNCIAS DE VIAGEM	98
ALIMENTAÇÃO	1.163
ENTRETENIMENTO	274
HOSPEDAGEM*	199
LOCADORAS DE CARROS	36

### SEGURANÇA PÚBLICA (2004)

DELEGACIAS DISTRITAIS	17
DELEGACIAS ESPECIALIZADAS	17
PENITENCIÁRIA	01
CORPO DE BOMBEIROS	02

### ABASTECIMENTO (2004)

MERCADOS PÚBLICOS	06
FEIRAS LIVRES	19

### CULTURA E LAZER (2005)

BOATES	06
CASAS DE SHOWS	03
SALAS DE CINEMA	07
TEATROS	04
MUSEUS	09
PRAÇAS	184
QUADRAS DE ESPORTE	93
ESTÁDIOS	04



## ASPECTOS POLÍTICOS E SOCIAIS

**ORGANIZAÇÕES COMUNITÁRIAS (2004)** 423

**ASSOCIAÇÕES E CENTROS** 124

**CLUBES DE MÃES** 130

**CONSELHOS COMUNITÁRIOS** 103

**GRUPOS DE IDOSOS** 66

### REPRESENTAÇÃO POLÍTICA (2005)

**ELEITORES** 468.974

**VEREADORES** 21

**ZONAS ELEITORAIS** 04

**SEÇÕES ELEITORAIS** 1.117



## ATRATIVOS NATURAIS

AR MAIS PURO DAS AMÉRICAS;

SEGUNDO MAIOR PARQUE FLORESTAL URBANO DO BRASIL;

CIDADE SITUADA ENTRE O RIO E O MAR;

20 KM DE EXTENSÃO DE RIO EM ÁREA URBANA;

20 KM DE EXTENSÃO DE PRAIAS;

300 DIAS DE SOL DURANTE O ANO;

TEMPERATURA MÉDIA ANUAL DE 26° C;

PONTO DA AMÉRICA MAIS PRÓXIMO DA EUROPA E DA ÁFRICA.



# CIRCUITO HISTÓRICO, TURÍSTICO E CULTURAL



CENTRO DE TURISMO



PARQUE DAS DUNAS



SOLAR BELA VISTA



FAROL DE MÃE LUÍZA



INSTITUTO HISTÓRICO E GEOGRÁFICO DO RIO GRANDE DO NORTE



COLUNA CAPITOLINA



CATEDRAL METROPOLITANA



IGREJA DE N. SRA. DA APRESENTAÇÃO



PRAIA DOS ARTISTAS



PRAIA DO MEIO



CASA DE CÂMARA CASCUDO



PALÁCIO DA CULTURA



IGREJA DO GALO

## VISITE TAMBÉM

MERCADO DA REDINHA - IGREJA DE N. SRA. DO ROSÁRIO DOS PRETOS - MUSEU CAFÉ FILHO - PEDRA DO ROSÁRIO - RUA CHILE - PRAIAS URBANAS - ATRAÇÕES DO ENTORNO DA CIDADE: CAJUEIRO DE PIRANGI, DUNAS DE GENIPABU.

# SÍMBOLOS NATALENSES



**BRASÃO DE ARMAS**



**BANDEIRA**

## FONTE DAS INFORMAÇÕES:

Anuário Natal 2005

## PESQUISA E ELABORAÇÃO

Secretaria Municipal de Meio Ambiente e Urbanismo - SEMURB

Departamento de Informação, Pesquisa e Estatística - DIPE

Setor de Pesquisa e Estatística - SPE

R. Gal. Glicério, 246 - Ribeira - 59012-100 Natal, RN

Gabinete: Tel. 3232 8717 - Fax: 3232 8737 - Recepção: 3232 9177

Linha verde: 3611 1523 (denúncias)

Central de Atendimento (informações processuais): 3232 9186

e-mail: semurb@natal.rn.gov.br

## HINO A NATAL Letra e Música de Waldson José Bastos Pinheiro

I

Natal, Cidade Sol,  
tu representas tanto para mim!  
No início, Forte dos Reis Magos,  
Cidade Alta, Ribeira e Alecrim.

Daí, sempre a crescer -  
um cajueiro, galhos a estender,  
brotou nas Rocas, Quintas e Tirol,  
em Igapó, Redinha e Mirassol;  
subiu até a duna,  
em Mãe Luiza e enraiza no farol.

O mar, enamorado,  
colar de praias te presenteou;  
e o Potengi amado  
em teu regaço com o porvir sonhou.

Natal - provinciana -  
a tua história nos contou Cascudo:  
a luta com o batavo,  
as procissões, o pastoril, o entrudo.

II

Natal, Cidade de Sol,  
tu representas tanto para mim!  
No início, Forte dos Reis Magos,  
Cidade Alta, Ribeira e Alecrim.

Daí, sempre a crescer -  
um cajueiro, galhos a estender,  
brotou em Morro e Bom Pastor,  
em Candelária, Felipe Camarão;  
do morro do Careca  
em Ponta Negra, vem rolando até o chão.

O mar, enamorado,  
colar de praias te presenteou;  
e o Potengi amado  
em teu regaço com porvir sonhou.

Natal - especial -  
ao céu foguete vai levar mensagem  
de amor e de esperança.



**SECRETARIA MUNICIPAL  
DE MEIO AMBIENTE E URBANISMO**