

DIÁRIO de NATAL

SÁBADO Natal, 2 de janeiro de 2010

www.diariodenatal.com.br

R\$ 1,00

FUNDADOR DOS DIÁRIOS ASSOCIADOS: ASSIS CHATEAUBRIAND

tragédia em ANGRA



O DESLIZAMENTO DE UMA ENCOSTA DEVIDO ÀS FORTES CHUVAS ATINGIU UMA POUSADA EM ANGRA DOS REIS MATANDO PELO MENOS 19 PESSOAS. PÁGINA 15

VIOLÊNCIA // O técnico em eletrônica Winfried Tiel, 58 anos, foi encontrado morto ontem, com as duas mãos decepadas e marcas de vários golpes de facão. Ele era casado com uma brasileira há cinco anos e vivia no local há um ano. A polícia está investigando o caso. PÁGINA 8

ALEMÃO MORTO NA PRAIA DE PIPA

Festa bonita e tranquila

Os potiguares curtiram a virada do ano em clima de muita paz e alegria. A queima de fogos na orla deslumbrou tanto moradores como turistas. Na Maternidade-Escola Januário Cicco, Ivaneide Lopes da Silva e Edson Luiz Bezerra, esperaram ansiosos pelo nascimento da filha Evelin (foto), que só aconteceu às 5h14. PÁGINA 7



Fábio Cortez/DN/DA Press

aluguel DE CARROS

O faturamento das locadoras chega a crescer 50% com a chegada do verão e o aumento no fluxo de turistas. Tem loja com estoque esgotado. PÁGINA 6

samu

Começa este ano a ampliação do serviço, que deverá atingir todos os municípios do estado. Cerca de 1,1 milhão de pessoas serão beneficiadas. PÁGINA 9

Clube
97.9 fm
Tá no Clube. Tá bom demais.

1º
LUGAR

EM AUDIÊNCIA

FORNE: IBOPE EASYMEDIA3, NATAL, MÉDIA DO ÍNDICE DE AUDIÊNCIA EM NÚMEROS ABSOLUTOS (IA#), AMBOS OS SEXOS, TODOS OS DIAS, TODOS OS LOCAIS, DAS 05 ÀS 00h, 09 DE NOVEMBRO A 16 DE NOVEMBRO/09).

MÍNIMO E SEGURO

Novos valores já estão em vigor

Brasília - Já estão em vigor desde ontem os reajustes do salário mínimo, que passou de R\$ 465 para R\$ 510, e do seguro-desemprego, que agora está entre R\$ 841,89 e R\$ 954,21, de acordo com informação do Ministério do Trabalho e Emprego.

O valor do salário mínimo teve aumento de 9,67%, por meio de medida provisória assinada pelo presidente Luiz Inácio Lula da Silva na última quarta-feira (23), às vésperas do Natal. O Conselho Deliberativo do Fundo de Amparo ao Trabalhador (Codefat) imediatamente reajustou o seguro-desemprego em igual percentual, para entrar em vigor no mesmo dia.

O governo federal não divulgou estimativa sobre o impacto que os R\$ 45 adicionais no salário mínimo podem causar na economia. O ministro do Trabalho, Carlos Lupi, destacou que essa diferença significa muito para o trabalhador, aposentados e pensionistas que dependem desse dinheiro.

O Codefat estima que o reajuste do seguro-desemprego deve injetar mais de R\$ 1,5 bilhão na economia, considerando-se a previsão de que em torno de 6,2 milhões de brasileiros devem receber o benefício em 2010. Além disso, o conselho prevê o pagamento de mais R\$ 727,6 milhões em abonos salariais do Programa de Integração Social (PIS), entre julho deste ano e junho de 2011.

índice

economia	05
ciudades	07
muíto	11
televisão	13
social	12
brasil	15
opinião	16
mun-do	15
esportes	24

o tempo hoje

NATAL //

Nublado a parcialmente nublado com possibilidade de chuva em áreas isoladas

RIO GRANDE DO NORTE //

Nublado a parcialmente nublado. Possibilidade de chuvas em áreas isoladas do litoral leste.

tábua de marés

00:00	0,0
00:00	0,0
00:00	0,0
00:00	0,0

LUA xxxx

Feira de artesanato na Praça da Árvore movimentou R\$ 85 mil

Ana Amaral/DN/D.A Press

Evento ficará aberto ao público até o fim do mês, das 16h às 22h, e conta com a participação de 130 artesãos

Em pouco mais de duas semanas de funcionamento, a Feira de Artesanato montada na Praça da Árvore, em Mirassol (Zona Sul da capital), e que conta com a participação de 130 artesãos, já fez circular mais R\$ 85 mil em vendas diretas, segundo informações divulgadas ontem pela Secretaria Municipal de Trabalho e Assistência Social de Natal (Semtas).

A feira integra a programação do "Natal em Natal" e, devido ao sucesso de público, sua realização, que seguiria até a próxima quarta-feira, foi prorrogada até o fim do mês. "Melhoramos a estrutura e as condições de trabalho para os artesãos, por outro lado investimos também em mais atrações e conforto para os visitantes, o resultado está no rosto de cada artesão que conseguiu incrementar muito sua renda nesse final de ano", declara o secretário adjunto de Trabalho da Semtas, Alcedo Borges. "E



Peças variadas são oferecidas a preços acessíveis aos visitantes, que, à noite, podem contemplar a beleza da árvore

os natalenses e turistas também saíram ganhando com um espaço bonito, rico em oportunidades de compras, shows e entretenimento", complementa.

No espaço, aberto das 16h às 22h, o público tem a oportunidade de conhecer e adquirir diversas opções de produtos, em sua maioria exclusivos e a preços acessíveis, como bolsas, bordados, roupas, peças de decoração, pinturas e

renda de bilro. Além disso, é oferecida estrutura com praça de alimentação, incluindo espaço para os trailers, mesas e cadeiras.

"As peças são lindas, difícil é escolher apenas uma ou duas. A qualidade da produção dos nossos artesãos melhora a cada dia, estamos investindo em qualificação, aulas e cursos de aperfeiçoamento. Nosso artesanato é um orgulho não só para Natal mas

também para todo o país", ressalta a gestora da Semtas, Rosy de Sousa.

Na Praça da Árvore há ainda a participação de 12 associações beneficiadas pelo Programa de Economia Solidária, também da Semtas, onde cada uma abre espaço de negócio para 20 empreendedores, o que significa um total de 240 artesão/empreendedores beneficiados.

ADVOGADOS

Novo Conselho da OAB/RN é empossado

No primeiro dia do ano, Paulo Eduardo Teixeira foi reconduzido à Presidência do Conselho Seccional. Em sessão solene, o secretário geral Paulo Coutinho registrou no livro de ata a posse dos 31 novos conselheiros.

Para Paulo Eduardo, o momento é de dar continuidade ao trabalho em defesa das prerrogativas profissionais, interiorizar mais os serviços da Ordem e começar a construção da sede nova. Ontem, também tomaram posse os presidentes eleitos nas Sub-

seccionais no interior do Rio Grande do Norte: Humberto Fernandes em Mossoró, Francisco das Chagas Medeiros em Caicó, Marc Alfons Adelin Ghijs em Macaú, Francisco de Assis Correia em Pau dos Ferros e Iveraldo Paulo Salustino e Silva em Assu.

Paulo Eduardo Teixeira foi reeleito no dia 20 de novembro para um mandato de mais três anos. Com a participação de 3.617 eleitores, Paulo teve 1.885 votos, tendo maioria em todas as urnas no Estado.

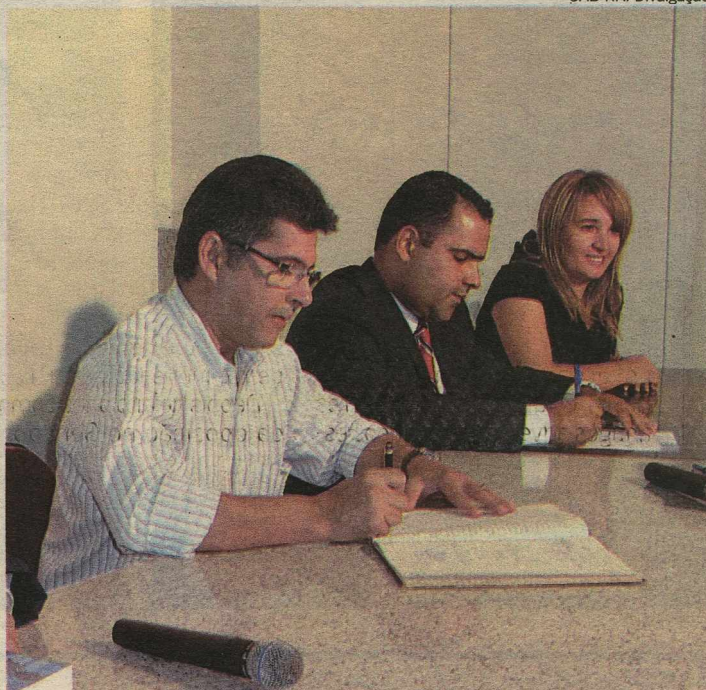

Paulo Eduardo Teixeira (de camisa clara) foi reconduzido à presidência ontem

OAB-RN/Divulgação



FLÁVIA URBANO

flaviaurbano.rn@dabr.com.br

EDITORA >>> Flávia Urbano (flaviaurbano.rn@dabr.com.br) politica.rn@dabr.com.br

Observatório DN

Bezerra afasta candidatura

O ex-senador Fernando Bezerra (PMDB) não deverá disputar as eleições desse ano. Apesar de ter se filiado em tempo hábil para concorrer no pleito, ele afirmou que não pretende mais se candidatar. Bezerra disse que sua família reiterou o apelo para que ele não regressasse à vida pública e continuasse se dedicando às atividades empresariais. Quando assinou a ficha no PMDB, atendendo a convite do deputado federal Henrique Eduardo Alves, o ex-senador era apontado como um coringa, alguém com quem o partido poderia contar, inclusive, para oferecer como opção para a Vi-

ce-Governadoria. Fernando Bezerra disse que sua disposição é ajudar na campanha do vice-governador Iberê Ferreira de Souza (PSB) "muito provavelmente longe de qualquer candidatura".

Quando perdeu as eleições em 2006 para a senadora Rosalba Ciarlini (DEM), Fernando Bezerra, à época do PTB, não escondeu o descontentamento e a decepção. Rosalba - até então uma liderança apenas em Mossoró - havia partido em terceiro lugar nas pesquisas e o venceu, apesar do apoio de uma centena de prefeitos. Na ocasião, Bezerra chegou a declarar que não seria mais candidato.

● Segundo informações do governo do estado, os orçamentos do Judiciário e do Ministério Público do Rio Grande do Norte aumentaram 400% ao longo dos últimos sete anos.

● Alguns salões de cabeleireiro de Natal - desses de encher os olhos - não são lugar apenas para lavar os cabelos. Corre a boca miúda que políticos do nosso Rio Grande do Norte escolheram o ramo da beleza para, digamos, lavar dinheiro. É assunto grave e que merece investigação apurada.

● Está previsto para março, a inauguração da Unidade de Pronto Atendimento (UPA) de Pajuçara, Zona Norte da capital. A expectativa da prefeitura é de que, com o funcionamento da UPA, seja redu-

zida a demanda nos postos de saúde da região e do Hospital Walfredo Gurgel. Isto porque 90% dos atendimentos nos postos são de urgência e de emergência e a nova unidade terá capacidade de resolver a quase totalidade dos casos. A projeção é de que seja necessário transferir apenas 10% dos casos mais graves para o Walfredo.

● Apesar da crise financeira que assolou os municípios, o prefeito de Rio do Fogo, Egídio Dantas (PMDB), fez uma avaliação positiva do seu primeiro ano de gestão. Entre as principais realizações, ele destaca a organização das finanças e execução de obras de reforma e ampliação de todas as escolas do município, e de postos de saúde, além da aquisição de duas ambulâncias.

Parceria

A partir do dia 28, o vice-prefeito Paulinho Freire (PP) (foto) assume o comando da prefeitura de Natal. A prefeita Micarla de Sousa (PV) vai tirar férias pelo período de 20 dias. A passagem do governo tem sido interpretada como sinal de que os dois estão trabalhando juntos e em harmonia. Quando foi vice do ex-prefeito Carlos Eduardo Alves (PDT), Micarla nunca chegou a assumir a prefeitura. Afinal, para Carlos, "vice é vice".

Frankie Marcone/DN/D.A Press



Telefone

Embora demonstre irritação com as notícias de que pode ser candidato a vice da chapa governista, o ex-prefeito de Natal Carlos Eduardo Alves (PDT) aproveitou ligação para desejar feliz ano novo ao vice-governador Iberê Ferreira de

Souza (PSB) para falar também sobre política. A Iberê, o ex-prefeito garantiu que não vai cair nas intrigas que terceiros estariam tentando plantar. Do lado do governo, acredita-se que Carlos Eduardo pode ser mesmo vice, agregando votos de Natal e Parnamirim.

Votos

Por causa dos 10 outdoors espalhados pela capital potiguar com mensagem de final de ano, o vereador Raniere Barbosa (PRB) ganhou as páginas do Correio Brasileiro. A matéria faz referência à legislação e a proibição de uso desse meio para

promoção eleitoral. Raniere argumentou que só será candidato em 2012 e afirmou que decidiu publicar a mensagem como forma de agradecer seu eleitorado. "Não preciso fazer campanha agora, tenho uma coluna num jornal e meu mandato é eclético e itinerante", afirmou à reportagem.

Um sobra na disputa para o Senado

Eleição pode representar a aposentadoria compulsória de uma das três principais lideranças do estado

Jussara Correia

jussaracorreia.rn@dabr.com.br

O ano de 2010 será decisivo para as três maiores lideranças políticas do Rio Grande do Norte. As duas vagas no Senado Federal serão disputadas pelos senadores José Agripino Maia (DEM) e Garibaldi Alves Filho (PMDB) e pela governadora Wilma de Faria (PSB). O futuro político dos três antigos adversários políticos está agora nas mãos dos potiguares que têm menos de um ano para avaliar a atuação de cada um e decidir quem representará o estado no cenário federal.

Pela primeira vez disputando a vaga de senadora, Wilma acredita na força que possui em todo estado, depois de ter sido go-

vernadora duas vezes consecutivas. Apelidada de "guerreira", a gestora se apegou a pesquisas que mostram uma boa aceitação com relação à sua administração e nega qualquer possibilidade de sair candidata a deputada federal.

Diferente dos seus dois concorrentes, que serão candidatos únicos nas coligações majoritárias que costuram para o pleito, a governadora possivelmente terá como companheiro de chapa com o jornalista Sávio Hackradt (PCdoB), que nos últimos anos atuou como marketeiro e vários políticos do Rio Grande do Norte e do país, mas agora decidiu sair dos bastidores. A vaga também é pleiteada pelo PT.

Depois de oito anos como líder da oposição no Senado, José Agripino descarta a candidatura à vice-Presidência para permanecer no parlamento federal, tentando o seu quarto mandato. Único nome da coligação da qual o partido Democratas vai figurar, Agripino aposta na vitória em função de uma atuação contundente no cenário federal e tam-



Fábio Cortez/DN/D.A Press



Fábio Cortez/DN/D.A Press



Carlos Santos/DN/D.A Press

José Agripino e Garibaldi Filho devem seguir juntos com o intuito de atrapalhar planos da governadora

bém pelo trabalhado de reaproximação com as bases em Natal. Pela primeira vez, o senador atuou fortemente junto aos vereadores da capital, independente de partido.

Conhecido pela serenidade e bom humor, o senador Garibaldi Alves Filho chegou a ser cogitado para concorrer ao governo do estado mais uma vez. No entanto, garantiu que não tem ou-

tro plano a não ser o de reeleição. Em dezembro de 2007, Garibaldi foi eleito presidente do Senado Federal. O que pode funcionar como faca de dois gumes, já que seus opositores dizem que o RN não lucrou com sua passagem pela presidência do Congresso.

Dividido, o PMDB estuda agora uma forma de contemplar os interesses do senador Garibaldi, no que se refere a uma aliança

com o DEM, e o desejo do deputado estadual Henrique Eduardo Alves, que pretende se aliar aos partidos da base governista. O partido deverá lançar Garibaldi como único candidato majoritário para que os membros do partido fiquem livres para apoiarem o vice-governador Iberê Ferreira de Souza (PSB) ou a senadora Rosalba Ciarlini (DEM) nas eleições para governo do estado.



LUIZ CARLOS AZEDO com GUILHERME QUEIROZ
luizazedo.df@dabr.com.br

Brasília DF

VOO ASCENDENTE

A ala tucana favorável à candidatura de Geraldo Alckmin ao governo de São Paulo leva sobre o braço uma nova rodada de pesquisas que apontam o atual secretário de Desenvolvimento Econômico como a via mais segura para o PSDB prolongar os 15 anos passados à frente do Palácio do Bandeirante. Mais do que corroborar os resultados da mais recente pesquisa Datafolha, a sondagem amplia a vantagem do Alckmin em relação a Marta Suplicy (PT) e ao deputado Ciro Gomes (PSB), cenário em que venceria com 57% dos votos — a mais estreita margem aferida.

A pesquisa tem sido tratada com discrição pelos alckmistas, já repreendidos uma vez pelo governador José Serra (PSDB), pelo vazamento de uma edição anterior. Averso à antecipação da disputa estadual, Serra não quer marola com o outro postulante ao governo paulista, seu chefe da Casa Civil, Aloysio Nunes Ferreira.

Sonhar pode

Entusiastas da candidatura do vice-governador de Minas Gerais, Antônio Anastasia (PSDB), ao Palácio da Liberdade apontam como cenário ideal, nas próximas eleições, uma aliança de peso com o PMDB. Ao partido, seria entregue a vice e a segunda cadeira ao Senado, com prioridade ao ministro das Comunicações, Hélio Costa.

Composição

Aspirante ao governo do Maranhão, o ministro de Minas e Energia, Edison Lobão, desistiu de concorrer ao Palácio dos Leões. Disputará a reeleição para o Senado na chapa da governadora Roseana Sarney (PMDB). Um dos ministros mais

próximos da ministra-chefe da Casa Civil, Dilma Rousseff, Lobão declarou também apoio para que o vice da "mãe do PAC" seja o presidente da Câmara dos Deputados, Michel Temer (PMDB-SP).

Campo

O governo federal acelerou, em 2009, aumento no número de imóveis rurais de interesse social para a reforma agrária que, em 2008, chegou a apenas 6,4 mil hectares, a menor marca dos últimos 14 anos. No ano passado, o presidente Luiz Inácio Lula da Silva assinou 137 decretos, prevendo a desapropriação de 408 mil hectares

Deputados escolados no eleitorado do Rio de Janeiro fazem prognósticos desanimadores para a bancada do DEM. Dos cinco parlamentares eleitos em 2006, prevêem, só dois devem se reeleger: Índio da Costa e o presidente nacional da legenda, Rodrigo Maia, que concorrerá com seu pai, o ex-prefeito César Maia, fora da máquina pública carioca.

NO CAFEZINHO

Comparativo/ Apesar da retomada, a área destinada à reforma agrária ficou 19% abaixo da média dos primeiros seis anos do governo Lula, de 500 mil. Em relação à gestão de Fernando Henrique Cardoso, o número se distancia ainda mais da média do governo tucano, de 1,2 milhão de hectares.

Relógio/ A Câmara dos Deputados deve gastar R\$ 2,2 milhões para implementar o sistema de ponto eletrônico dos funcionários da Casa. O registro das horas trabalhadas — que sofre resistência de setores — funcionará no início, de forma experimental, em quatro setores da administração da Casa.

Entorno/ Uma proposta do deputado Tadeu Filippeli (PMDB-DF), que prevê a incorporação de seis municípios goianos do Entorno ao Distrito Federal acendeu uma disputa com a bancada do estado vizinho. Apresentado no fim de outubro, o projeto rece-

beu pedido de vistas do deputado João Campos (PSDB-GO), que monta resistência ao avanço da matéria.

Missivas/ Entre a enxurrada de e-mails enviados, em 2009, para a Presidência da Câmara dos Deputados, o projeto que mais recebeu atenção dos eleitores foi a PEC 300/08, que unifica o piso nacional de policiais e bombeiros militares. A proposta foi tema de 36.636 mensagens. Em seguida, veio o PL 3.299/08, que prevê o fim do fator previdenciário, com 35.159 correspondências.

Prudência/ Presença certa em feiras e praças de Planaltina, por onde costumava circular nesta época entre o eleitorado da cidade, o distrital Aylton Gomes (PR) mudou o roteiro de fim de ano. Depois de ser citado nas investigações da Operação Caixa de Pandora, o neo-republicano decidiu passar férias na cidade de Valparaíso (GO), a 60km de distância.

Pequenos se lançam na "briga"

Apesar da dificuldade de concorrer contra estruturas consolidadas, candidatos pleiteiam o cargo de senador

Jussara Correia
jussaracorreia.rm@dabr.com.br

A disputa pelo Senado Federal começou mais cedo no Rio Grande do Norte. Esse cenário pode ser considerado o mais difícil para os principais candidatos cotados ao cargo, tendo em vista que pode representar a aposentadoria compulsória de uma das três principais lideranças políticas do estado. Essa "campanha antecipada" foi vista nas eleições municipais de 2008 e influenciou diretamente nas articulações das chapas, sobretudo na capital potiguar. Na época, a go-

vernadora Wilma de Faria e o senador Garibaldi Filho se uniram em torno de um projeto a pretexto de contemplar os partidos da base do presidente Lula. A iniciativa foi intitulada de "acordão" e foi nucleado pelo PT, PSB e PMDB. Wilma espera agora contar com a reciprocidade dos aliados para se eleger senadora.

Outro concorrente é Sávio Hackradtt

Uma preocupação externada na época dizia respeito ao segundo voto ao Senado, sobretudo em relação a José Agripino. O que se comenta é que ele tem votos casados tanto do eleitor de Wilma quanto de Garibaldi.

Mas há comentários que boa parte dos eleitores da governadora não votariam no senador peemedebista e vice-versa. Garibaldi percebeu que o passo dado junto à Wilma em 2008, no "acordão", não foi bem sucedido e agora, afasta a possibilidade de caminhar ao lado da gestora do executivo estadual.

A disputa ao Senado Federal não ficará apenas entre Garibaldi, Wilma e José Agripino. Mais dois nomes do estado pleiteiam a vaga de senador. O advogado e ex-presidente da OAB, Joailson de Paulo Rêgo (PSDC), almeja, pela segunda vez, a vaga do parlamento. Em seus pronunciamentos, ele reconhece a dificuldade para concorrer e aproveita o espaço que recebe, em função da propaganda eleitoral, para chamar atenção às desigualdades da campanha eleitoral face ao respaldo da estrutura financeira que a maioria dos candi-



Frankie Marcone/DN/D.A Press

O advogado Joailson Rêgo disputará o Senado pela segunda vez consecutiva

dados possui. Joailson tem como bandeiras a ética e a moralidade pública, que segundo ele, são jogadas no ralo pela maioria dos políticos.

O outro concorrente potiguar ao Senado Federal é o marketeiro Sávio Hackradtt (PCdoB), que em discursos em evento do seu partido fez duras críticas a atual

representação potiguar no Senado, que segundo ele tem atuado, historicamente, em função de interesses familiares. Hackradtt disse que o Senado não é cadeira cativa de ninguém. O PCdoB, inclusive, coloca a candidatura de Sávio como prioridade nos debates envolvendo a participação nas eleições de outubro próximo.

SALDÃO SEM COMPARAÇÃO Bompreço



Pra começar 2010 com os preços + baratos.

Preços válidos dia 02 /01/2010.

monya.ichip

Tubo reduzido **29"**

TV 29" Slim Fit
A partir de:
0+15 de 33,20 s/ juros*
à vista **498,00**

32" LCD HDTV

Eleto em até 0+15x sem juros

TV LCD 32"
A partir de:
0+15 de 79,87 s/ juros
à vista **1.198,00**

42" LCD FULL HD

TV LCD 42" Full HD
Grandes marcas
A partir de:
0+15 de 146,53 s/ juros
à vista **2.198,00**

18,5"

Monitor 18,5" LCD
A partir de:
0+15 de 26,53 s/ juros
à vista **398,00**

8,9"

512 GB HD
8GB
Intel Atom

Netbook Acer Aspire One
• Processador Intel Atom N270
• Leitor de cartões
• Câmera integrada
• Tela de 8,9"
• Linux

0+15 de 46,53 s/ juros
à vista **698,00**

160 GB HD
2GB
Intel Celeron

Notebook Acer E-Machines
• Processador Intel Celeron
• 2-GB de memória
• Grava CD e lê DVD
• HD 160 GB
• Windows Vista 7 Starter Edition

0+15 de 66,53 s/ juros
à vista **998,00**

Multifuncional
A partir de:
0+15 de 13,20 s/ juros
à vista **198,00**

Kit com 2 travesseiros Soneca
12,98

Short bebê
• Sortido
• 1 a 3 anos

A partir de:
2,00 Cada

Short feminino adulto
• Diversos tamanhos

A partir de:
5,00 Cada

Frost free
300 litros

Refrigerador Consul
• Porta-latas
• Controle externo de temperatura
• Separador de garrafas
• Ref.: CRB36

0+15 de 59,86 s/ juros
à vista **898,00**

Acompanhe cartão 2 GB + carregador com 2 pilhas.

Exclusivo

Câmera digital Kodak CD14
• 8.2 megapixels
• Zoom óptico de 3x
• Visor 2.4" LCD
• Face detection
• Estabilizador de imagem

0+15 de 19,86 s/ juros
à vista **298,00** cada

7 quilos

Lavadora Consul
• 7 programas de lavagem
• 4 níveis de água
• Reaproveitamento de água
• Ref.: CWI07

0+15 de 43,20 s/ juros
à vista **648,00**

*** Área de entrega exclusiva. Consulte a loja. Serviço disponível para operadores, lojas e lançadas.

IP1 reduzido
PRORROGADO APROVEITE
*Para refrigeradores, fogões, lavadoras e tanquinhos.

*A condição de 0+15, sem juros, é exclusiva no cartão HiperCard para os itens selecionados neste anúncio (parcela mínima de R\$ 5,00).

Os preços citados neste anúncio são em reais e válidos para venda nas lojas Hiper do Grande Recife, Macaé, Natal, Fortaleza, dia 02/01/2010 ou enquanto durar o estoque, prevalecendo o que ocorrer primeiro. Após a promoção, os preços voltarão aos níveis normais. É possível que alguns dos produtos anunciados não se encontrem disponíveis em algumas de nossas lojas. Iniciaremos a promoção com, no mínimo, 10 unidades nas lojas nas quais os produtos estejam disponíveis. Não vendemos por atacado. Quantidades limitadas. Fotos ilustrativas. Centro do Cliente Bompreço - 0800 705 5050 - cc@bompreco.com.br - www.twitter.com/bompreco

Compras online: www.bompreco.com.br
No site www.bompreco.com.br as promoções e formas de pagamento podem ser diferenciadas.

Eleto em até 0+15x* sem juros com seu HiperCard

DÓLAR	EURO	BOLSAS	AÇÕES	POUPANÇA	CDB	OURO	INFLAÇÃO			
1,7410 (estável)	últimas cotações (em R\$) 29 / dezembro 1,7410 28 / dezembro 1,7390 23 / dezembro 1,7570	Turismo, venda (em R\$) 2,4960 (▼0,16%)	Bovespa + 0,43 ontem (em %)	Dow Jones +0,03	NET + 3,49 que mais subiu	JBS-Friboi -1,48 que mais caiu	Taxa (%) 0,5000	Prefeço, 30 dias (em % ao ano) 8,65	Na BM&F o grama (em R\$) 62,000 (▼1,64%)	IPCA do IBGE (em %) 2009 +0,15 setembro / 2009 +0,24 outubro / 2009 +0,28 novembro / 2009 +0,41

EMPREENDEDOR

COMEÇA ESTE MÊS O NOVO REGISTRO

Brasília - Está confirmado: a partir da segunda quinzena deste mês, a formalização do Empreendedor Individual estará aberta em todos os estados do país. O sistema de registro, que é feito via internet no Portal do Empreendedor, será mais simples. Não haverá, por exemplo, a necessidade de preencher ou entregar formulários em papel nas Juntas Comerciais ou assinar documentos presencialmente.

É o que estabelece resolução aprovada em dezembro pelo Comitê para a Gestão da Rede Nacional para a Simplificação do Registro e da Legalização de Empresas e Negócios (Redesim). Pela resolução, a atividade do empreendedor Individual poderá funcionar de imediato. O sistema já emitirá Alvará e Licença de Funcionamento Provisório, além de um certificado que o identifica como Empreendedor Individual, medida que facilita comprovar sua condição para a Fiscalização.

A resolução também veda qualquer cobrança, por parte da União, estados, municípios e Distrito Federal, de qualquer valor referente à inscrição ou início da atividade do empreendedor individual, "especialmente quanto às taxas, emolumentos e demais custos relativos à abertura, inscrição, registro, alvará, licença, arquivamento, permissões, autorizações e cadastro".

O Empreendedor Individual integra a Lei Geral da Micro e Pequena Empresa (inserido via Lei complementar 128/09) e possibilita a formalização dos empreendedores por conta própria com receita bruta anual de até R\$ 36 mil por ano. Entre os exemplos estão manicures, costureiras, pipoqueiros e chaveiros. Atualmente as inscrições estão sendo feitas no Distrito Federal e nos Estados de São Paulo, Minas Gerais, Rio de Janeiro, Rio Grande do Sul, Paraná, Santa Catarina, Espírito Santo e Ceará. A meta do governo e de entidades parceiras como o Sebrae é formalizar, até o final de 2010, um milhão de empreendedores. "Com os aperfeiçoamentos no sistema de inscrição, essa meta é perfeitamente factível", acredita Edson Lupatini, secretário-executivo do Comitê para Gestão da Rede Nacional para a Redesim e secretário de Comércio e Serviços do Ministério do Desenvolvimento.

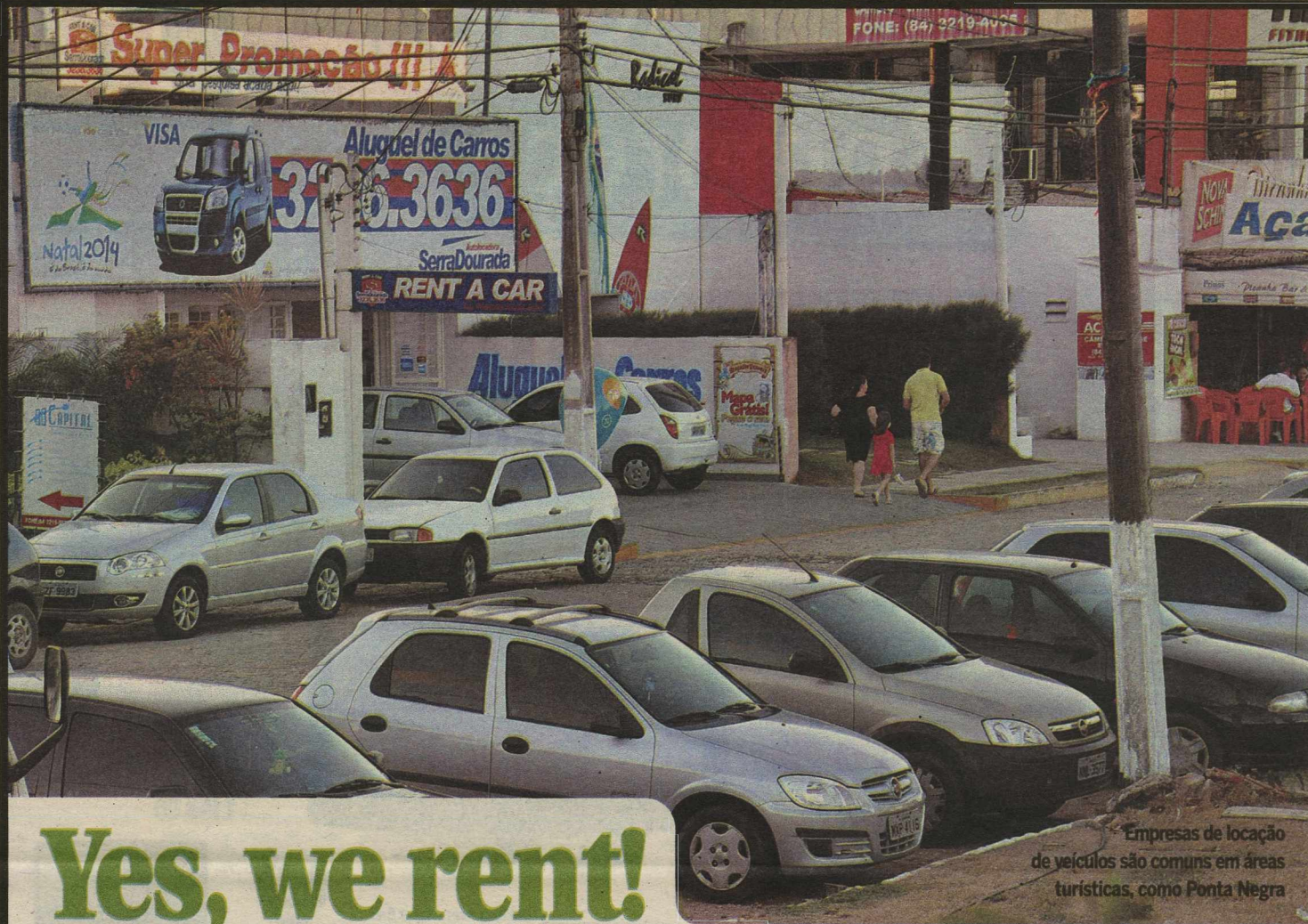

Yes, we rent!

Faturamento das locadoras de carros chega a crescer 50% no verão, devido à procura por parte dos turistas

Louise Aguiar
Especial para o Diário de Natal

É nessa época do ano que o segmento turístico fatura alto em Natal. As lojas de aluguel de veículos estão entre as que mais ampliam os ganhos em dezembro e janeiro, com um incremento que pode chegar a 50% em relação aos outros meses. Na capital potiguar, onde, em média, 90% do público dessas lojas é formado por turistas, tem loja que

está com o estoque de veículos lotado desde o dia 15.

A consultora de negócios da Cidade do Sol Rent a Car, Edilene Cristina, diz que o ano de 2009 foi um dos melhores para o segmento. A boa fase culminou na primeira quinzena deste mês, quando os contratos de locação de veículos aumentaram cerca de 40% em relação ao mesmo período do ano passado. Os carros quatro portas com ar-condicionado, mais procurados pelos turistas, custam R\$ 90 por cada dia alugado.

Na L'auto Rent a Car o operador de vendas Clésio Leite con-

ta que esse final de ano tem sido o melhor dos últimos tempos. "Superou nossas expectativas", diz ainda. A intensa procura pelo aluguel de veículos começou a partir do dia 15 de dezembro, com a chegada dos turistas à capital.

A estimativa do operador é que as locações também tenham experimentado um incremento de 40% este mês, no comparativo com

dezembro de 2008.

Já na Mirassol Rent a Car, o movimento cresceu mais de 50% em relação aos outros meses do ano, mas no comparativo com 2008, se manteve estável. O operador

Rodrigo Pontes diz que todos os anos é a mesma coisa: começou dezembro, a loja fica lotada de clientes. Cobrando uma diária de R\$ 100, a loja é mais uma que fatura alto com os turistas.

As reservas dos automóveis costumam começar entre outubro e novembro, normalmente com o pagamento antecipado de 20% do valor total do aluguel. Entretanto, para assinar o contrato, há alguns requisitos necessários, como possuir um cartão de crédito e, logicamente, ter carteira de habilitação. "Exigimos um caução de R\$ 1 mil através do cartão de crédito, que é o valor correspondente à franquia do seguro. Se o cliente voltar com o carro tudo ok, nós desbloqueamos o cartão", explica Clésio Leite.

2009 foi um dos melhores anos do segmento

Detalhes do processo de locação

Na hora de assinar o contrato de locação, o cliente fica ciente de que qualquer dano no veículo será de sua inteira responsabilidade. Se o som for roubado, por exemplo, ele terá que pagar pelo som. Mas se acontecer qual-

quer outra coisa como roubo ou batida, ele terá que desembolsar o valor da franquia - que pode oscilar entre R\$ 1 mil e R\$ 1,5 mil, de acordo com a loja.

Nesse contrato estão incluídas a quilometragem que o cliente irá

usar, o horário e a data da locação. É feita uma vistoria no carro, na qual os operadores mostram todos os itens do veículo, inclusive os arranhões que ele possa ter. Todos os detalhes do automóvel são incluídos no contrato. A par-

tir daí a loja "bloqueia" o cartão de crédito do cliente com o valor da franquia do seguro. Na devolução do carro é feita uma nova vistoria e, não constando qualquer dano, o cartão é desbloqueado. As diárias duram 24 horas, com tolerância de uma hora para a entrega do veículo. Na maioria das lojas, cada hora excedente equivale a um sexto de uma diária.

Virada **tranquila**

Fogos e boa programação musical levam multidões às praias em um réveillon marcado pela tranquilidade

Renato Lisboa

renatolisboa.rn@dabr.com.br

Tendo a lua cheia como testemunha e uma das protagonistas de uma noite de tempo bom, milhares de natalenses e visitantes compareceram às principais praias urbanas para brindar a chegada de 2010. Na Praia dos Artistas, não havia mais espaço na balastrada da ladeira do sol para acompanhar a queima de fogos, que durou aproximadamente 12 minutos. Em Ponta Negra, um grande número de turistas aproveitou para passar as primeiras horas na praia mais famosa da cidade. Por volta das 21h40, o trânsito já formava uma fila que ia do semáforo da feirinha até o Praia Shopping.

Foi para Ponta Negra que o médico Tobias Santos e sua esposa Flávia Germano decidiram ir, depois de constatarem que alguns dos principais restaurantes da cidade não iriam funcionar durante a noite.



Queima de fogos em Ponta Negra durou aproximadamente 12 minutos

te. "Eu costumava passar todos os anos em Pirangi, porém desisti desta vez porque o trânsito estava muito congestionado", fala ele, que mudou de plano e tentou entrar 2010 em um ambiente fechado com a esposa e um casal de amigos. "Tentamos os restaurantes e até mesmo uma sanduicheira. Tobias e Flávia dizem ter tido um "ótimo 2009" e esperam para o novo ano manter ou "aumentar a

bonança recebida". Acompanhando o casal, Pedro Gilson, empresário do setor de autopeças, também diz não ter do que reclamar. "Foi um ano muito bom para os negócios", comenta.

A noite foi de otimismo e rendeu uma boa oportunidade para faturar uma renda extra, como foi o caso do comerciante José Roberto Cardoso, dono de quiosque. Ele está há mais de 30 anos vendendo na praia

de Ponta Negra e diz que este ano o réveillon está mais organizado do que o ano anterior. "Acredito que melhorou por causa das atrações musicais, além de uma melhor iluminação, mais banheiros públicos e segurança", fala Cardoso. Por volta das 22h30, ele tinha a expectativa de faturar em torno de R\$1,5 mil na noite. Muita alegria para quem veio de outros estados só para passar o réveillon em Natal, como foi o

caso do empresário Santiago Ribeiro e da esposa Ariesca Prado, que vieram de Campinas (SP). "Aqui é o melhor lugar para se descansar em todo o Brasil", exaltou. Um pouco mais para perto da escadaria de Ponta Negra, estava montado o palco para atrações musicais. A cantora Khrystal entrou no palco às 22h30, dando início à programação que culminou com a lambada de Beto Barbosa.

Culto aos orixás na Praia do Meio

Mantendo a tradição, muita gente foi até a estátua de Iemanjá, na Praia do Meio, depois da queima de fogos com duração de 12 minutos, concentrada na Ponta do Morcego e nas proximidades da Ponte Forte-Redinha.

O montador de mármore e granito Weldson Gomes da Silva se diz um "laô", denominação dada aos iniciados na feitura de santo (culto aos orixás) e pretende, para 2010,

se tornar um pai de santo. Ele estava pegando flores colocadas por várias pessoas na estátua e levou até o mar, e, como a maré estava muito seca, ele teve que subir nas pedras da Praia do Meio para fazer as oferendas. "Estou agradecendo à Iemanjá por ela ter curado a minha filhinha de quatro anos, que teve uma forte pneumonia e ficou internada por dez dias", diz ele.

O palco da Praia do Meio fica-

va exatamente ao lado do monumento da santa e, enquanto Isaque Galvão cantava I Fell Good, clássico do cantor americano James Brown, uma mãe de santo muito conhecida ensaiava os passos com um sorriso no rosto. Era Maria de Lurdes de Melo, que cumpre os rituais desde 1970. "2010 será muito bom, porque é o ano de todos os orixás", falou ela enquanto dançava.

Hotel Pirâmide

A virada de ano também foi animada para quem preferiu optar por um ambiente privado. No Hotel Pirâmide, na Via Costeira, a Orquestra Diamante animou a festa com hits das décadas de 70 e 80, como Staying Alive, dos Bee Gees e It's raining man, das Weather Girls. O advogado Hugo Calender veio de Brasília exclusivamente para o réveillon e se esbaldou com sua esposa Vanessa Bulhões de Oliveira. "Gosto muito de Natal e vim exclusivamente para a virada do ano", finalizou.



A mãe de santo Maria de Lurdes de Melo cumpre os rituais desde 1970

Primeiro bebê da Januário Cicco é Evelin

Jussara Correia

jussaracorreia.rn@dabr.com.br

Enquanto o ano novo era festejado nos quatro cantos do estado, Ivaneide Lopes da Silva Bezerra se preparava para colocar no mundo a pequena Evelin Milena da Silva Bezerra, o primeiro bebê de 2010 que nasceu ontem na Maternidade-Escola Januário Cicco, em Natal, às 5h14. A criança chegou saudável, através de um parto normal e tem 51 cm e 3,89 kg. A mãe, orgulhosa,

conta que dar à luz no primeiro dia do ano foi uma experiência interessante e uma grande surpresa, já que o parto não era esperado para agora. O pai do bebê, Edson Luiz Bezerra disse que passou a noite toda sem dormir esperando sua filha nascer. "Nós chegamos na maternidade por volta das 22h45 do dia 31 e passei a noite em claro, ansioso com o nascimento", disse.

O casal veio para a capital às pressas, do município de Goianinha, distante cerca de 60 km de Natal, on-

de se preparavam para a festa da virada. "Passei o dia organizando as coisas para o réveillon e quando deu 18h30, a bolsa estorou. Tive que deixar minha família e amigos que estava lá e corri para a maternidade. Passei a noite inteiro no trabalho de parto, mas graças a Deus tudo deu certo e eu e minha filha estamos bem. Sou hipertensa, mas minha pressão foi controlada e nada deu errado", disse Ivaneide, que foi mãe pela segunda vez.

O primeiro bebê nascido na Ja-

nuário Cicco se destaca entre as outras crianças nascidas na maternidade pelo tamanho. "Ela é tão grande que as roupinhas estão 'na conta'. O sapatinho quase não cabe no pé dela", disse o pai, impressionado. A previsão para o nascimento de Evelin era depois do dia 6 de janeiro, mas a pequena se apressou e chegou antes, pegando todos de surpresa. Ivaneide ficará na maternidade até domingo, quando recebe alta para voltar para casa.



A menina nasceu saudável, com 51 cm e 3,89 kg

Receba o
Diário de Natal
todos os dias,
bem cedinho,
em sua casa.



Assine já. Ligue:
(84) 4009.0220

DIÁRIO de NATAL

Novo formato | Novo visual | Novo conteúdo

Alemão é morto e tem mãos decepadas em Pipa

Homem era casado com uma brasileira há cinco anos e tinha uma enteada. Mas a polícia não revelou detalhes do crime

Jussara Correia
jussaracorreia.rn@dabr.com.br

O ano de 2010 começou violento no litoral potiguar. Um dos casos que mais chamou atenção do primeiro dia do ano foi o assassinato de um alemão na praia de Pipa, uma das mais badaladas do estado e que estava repleta de turistas na noite de réveillon. De acordo com a polícia, Winfried Tiel, 58 anos, foi encontrado morto na manhã de ontem e em seu corpo haviam diversos golpes de facão e as duas mãos decepadas. A informação passada pela delegacia de Pipa é de que o alemão era casado com uma brasileira há cinco anos e tinha uma enteada.

Tiel era técnico em eletrônica e morava em Pipa há um ano. A esposa dele contou aos policiais que ele não trabalhava, vivia da renda que trouxe da Alemanha e estava tentando se aposentar. Segundo o delegado Raimundo Lucena, a esposa disse ainda que estava dor-

mindando em casa de madrugada, quando foi acordada pelos vizinhos e soube da tragédia. Ela foi até o local e encontrou o marido já morto. Segundo informações do Instituto Técnico-Científico de Polícia do Rio Grande do Norte (Itep) Tiel recebeu golpes de facão e teve as mãos decepadas. Ele também possuía cortes profundos no pescoço. O corpo está no Itep de Natal e o caso está sendo investigado pela Delegacia de Homicídios.

Há 11 meses, outro estrangeiro foi morto

Sueco

Este é mais um caso envolvendo estrangeiros em Pipa. No primeiro semestre de 2009, o sueco Gert Bjorn Skyitte Sandgren, 59, foi assassinado com um tiro no peito numa pousada na praia de Pipa. Ferido, ainda foi levado para o hospital, mas já chegou sem vida. As primeiras investigações da polícia civil indicam que o turista pode ter

sido vítima de um latrocínio (assalto seguido de morte), já que pertences dele foram levados. O crime ocorreu por volta das 3h30, em uma pousada. Testemunhas informaram à polícia que o local teria sido invadido por um homem armado, que foi ao local com a intenção de roubar dinheiro e objetos dos hóspedes.

Frequentadores da praia de Pipa acham que a ineficiência do combate ao uso indiscriminado de drogas está contribuindo para o aumento da violência no local, que é um dos mais frequentados do litoral do Nordeste. Para o presidente da Associação Brasileira da Indústria de Hotéis (ABIH) do estado, Enrico Fermi, que lamentou o caso, o problema da criminalidade em Pipa pode ser resolvido com o redimensionamento da ocupação, com um trabalho voltado para o turismo interno. "A grande falha está aí. Em lugares como Porto de Galinhas, em Pernambuco, eles fizeram o inverso, atraindo em primeiro lugar o turista interno, para só depois investir no público internacional. Aqui foi o contrário. Então a praia fica ocupada apenas em feriados e no resto do ano, a desocupação dá margem para que as pessoas vivam da droga", lamentou.

Mais violência pelo estado

Além do alemão achado morto em Pipa, os dias que marcam a virada do ano registraram pelo menos mais três homicídios, 13 acidentes e outros tipos de fatos violentos. Duas agressões foram os motivos da prisão de Robson Augusto da Silva, 25 anos. Na tarde de ontem, a polícia foi chamada depois que recebeu a informação que um homem estava batendo na própria mãe. Ao chegar ao local, um dos policiais militares que tentou conter a situação também foi agredido por Robson, que foi levado à delegacia em seguida.

Os casos mais graves registrados até ontem foram fora de Natal. Em Macaíba, Isaías Ambrósio da Silva, 21 anos, foi encontrado morto com tiros na cabeça na madrugada ontem. Peritos do Itep/RN informaram que o corpo teria pelo menos oito balas, mas até o fechamento desta edição, o laudo completo ainda não havia sido divulgado. Outro assassinato foi o da ex-presidiária Dalvanira Varela, 40 anos, morta com um tiro na região abdominal no início da manhã de ontem, em Extremoz. De acordo com o coronel Araújo, Dalvanira já cumpriu pena por tráfico de drogas e há aproxi-



Robson (sem camisa), 25 anos, foi preso depois de agredir a mãe

madamente um mês morava na região. A vítima era casada com Kléber Felipe de Sousa, 29 anos. Segundo informações da polícia, ele acusa dois primos de Dalvanira de terem cometido o crime.

Em Ipuera (a 305km de Natal), o guarda municipal Bossuet Gomes da Costa foi encontrado morto na noite de quinta-feira passada. O crime aconteceu em uma estrada carroçável da cidade. Segundo informações da polícia, um homem chegou a ser detido após ter sido visto próximo ao local do crime, mas foi liberado por falta de provas. Populares informaram que o acusado possuía rixas com a vítima.

Bossuet Gomes, que era paraibano, era casado e pai de dois filhos.

Acidentes

De acordo com a Polícia Rodoviária Federal, foram registrados de quinta-feira para ontem 13 acidentes, quatro a mais do que no réveillon de 2009. Dois deles tiveram vítimas fatais. Adriano Márcio Nobre de Almeida, 34 anos, morreu após perder o controle de sua moto na BR-101, próximo à Uvírios, em Parnamirim. O outro acidente teve como vítima Rodrigo Paulo Ferreira, 25, que vinha do município de Vera Cruz e perdeu o controle do carro quando um animal cruzou a pista.

Fábio Cortez/DN/D.A Press

Ampliação do Samu tem início este ano

A previsão da Secretaria Estadual de Saúde é que a cobertura dobrará para chegar a todos os municípios do estado

Luiz Freitas

Especial para o Diário de Natal

Atendimento móvel em todo o estado. Essa é a previsão de expansão constante no projeto de regionalização do Serviço de Atendimento Móvel de Urgência (Samu) no Rio Grande do Norte. A proposta foi enviada pela Secretaria Estadual de Saúde Pública (Sesap) ao Ministério da Saúde (MS) e com a ampliação, que deverá ter início em 2010, todos os municípios do estado passarão a ser atendidos pelo Samu.

A ampliação atende a portaria 2970/08 do Ministério da Saúde - que realizou a compra de 1.850 ambulâncias, um investimento de R\$

203,4 milhões, com o objetivo de interiorizar o Samu em todo país, alcançando 77% da população brasileira. Com o projeto de regionalização, serão adquiridas 53 novas Unidades de Suporte Básico (USB) e 11 Unidades de Suporte Avançado (USA), a UTI móvel, que serão distribuídas em todo o estado.

Na Região Metropolitana de Natal, a cobertura atual de 550 mil pessoas, em oito municípios, será dobrada e ampliada para 1,1 milhão, atendendo 60 municípios, de São José de Mipibú, João Câmara e Santa Cruz. Atualmente o serviço é coberto por 15 ambulâncias, sendo 12 unidades de suporte básico, duas unidades de suporte avançado e uma de resgate equipada para fazer desencarceragem, resultado de um convênio com a Polícia Rodoviária Federal (PRF). Para expandir o atendimento serão adquiridas mais quatro USAs e 20 USBs, totalizando seis USAs e 33 USBs na região metropolitana.

Já o Samu Mossoró, que atualmente atende apenas aquele município e possui duas unidades básicas e uma avançada, deverá assistir 62 municípios das regiões Oeste e Alto Oeste e de Assu, chegando a quase 810 mil habitantes. Serão destinados para Mossoró quatro USAs e 18 USBs. Outro ponto constante no processo é a implantação do Samu Seridó/Trairi, que terá uma Central de Regulação em Currais Novos para atender 44 municípios, com cerca de 470 mil habitantes. Essa região contará com três USAs e 15 USBs.

De acordo com a coordenadora do Samu Metropolitano, Selma Santiago, a regionalização é "uma situação necessária": "Nós precisamos ainda readequar, reorganizar toda a rede hospitalar para dar suporte a esses profissionais que irão atender outras regiões". Um projeto complementar sobre esse reordenamento deverá ser apresentado até o final de fevereiro. De acordo com a asses-



Atendimento: RN tem 53 novas unidades do suporte básico e 11 do avançado

soria de imprensa do Ministério da Saúde, o projeto de regionalização do Samu potiguar ainda não chegou ao MS. Só então serão definidos o número total de ambulâncias destinadas ao estado, mas já se sabe que será suficiente para o atendimento de todos os municípios potiguares. A distribuição espacial das ambulâncias é feita de acordo com os dados populacionais da região, cálculo de tempo de resposta (tempo de atendimento), entre outros itens que fazem parte dos parâmetros do MS. O financiamento para a regionalização do Samu é feito pelo MS, Sesap com apoio dos municípios.

Infarto

Além da chegada das novas ambulâncias e expansão para todo o estado, o Rio Grande do Norte também recebeu quatro aparelhos dotados com o sistema de tele-eletrocardiografia digital, que agiliza o diagnóstico dos pacientes com sintomas clínicos de infarto. As informações são enviadas do aparelho, via satélite, para o Hospital do Coração (HCOR), em São Paulo, que leva apenas 1 minuto e 30 segundos para dar retorno com o resultado dos exames. Mais dois aparelhos deverão ser enviados. Eles serão instalados em UTIs móveis, sendo três em Natal, duas metropolitanas e uma em Mossoró.

TROCA

TROCO BONSAI TAILANDÊS DE CANTO DE PAREDE POR BANDA DE FORRÓ COM EQUIPAMENTOS E DANÇARINOS. SÓ NÃO LIGUE A COBRAR QUE MEU CELULAR É A CARTÃO.

**CLASSIFICADOS DO DIÁRIO.
PRA TODO TIPO DE NEGÓCIO.**



4009.0200
CLASSIFICADOS DO DIÁRIO. VENDE MAIS.

Aumenta procura por emagrecedores

A demanda por esses medicamentos cresce no verão, apesar dos riscos à saúde e da tentativa de controle da Anvisa

Andrielle Mendes

Especial para o Diário de Natal

Há três anos, o Brasil lidera o ranking mundial no consumo de anoréxigenos, utilizados para facilitar o emagrecimento. Segundo relatório divulgado em 2006 pela Organização das Nações Unidas (ONU), o país era o com maior consumo mundial per capita de remédios para emagrecer. De acordo com o Relatório Anual da Junta Internacional de Fiscalização de Entorpecentes, em 2005, 98,6% do fenproporex e 89,5% da anfepramona, duas das substâncias inibidoras de apetite mais utilizadas em todo o mundo, foram produzidas no Brasil, e a maior parte foi consumida no próprio país. Um estudo da Secretaria Nacional Antidrogas (Senad) revelou que o brasileiro consome quase 90% dos medicamentos para emagrecer produzidos no mundo.

Os anos se passaram e a realidade ainda é a mesma. Apesar da Agência Nacional de Vigilância Sanitária (Anvisa) ter elaborado uma série de medidas para controlar o consumo de medicamentos para emagrecer, pouca coisa mudou, como explica a endocrinologista e

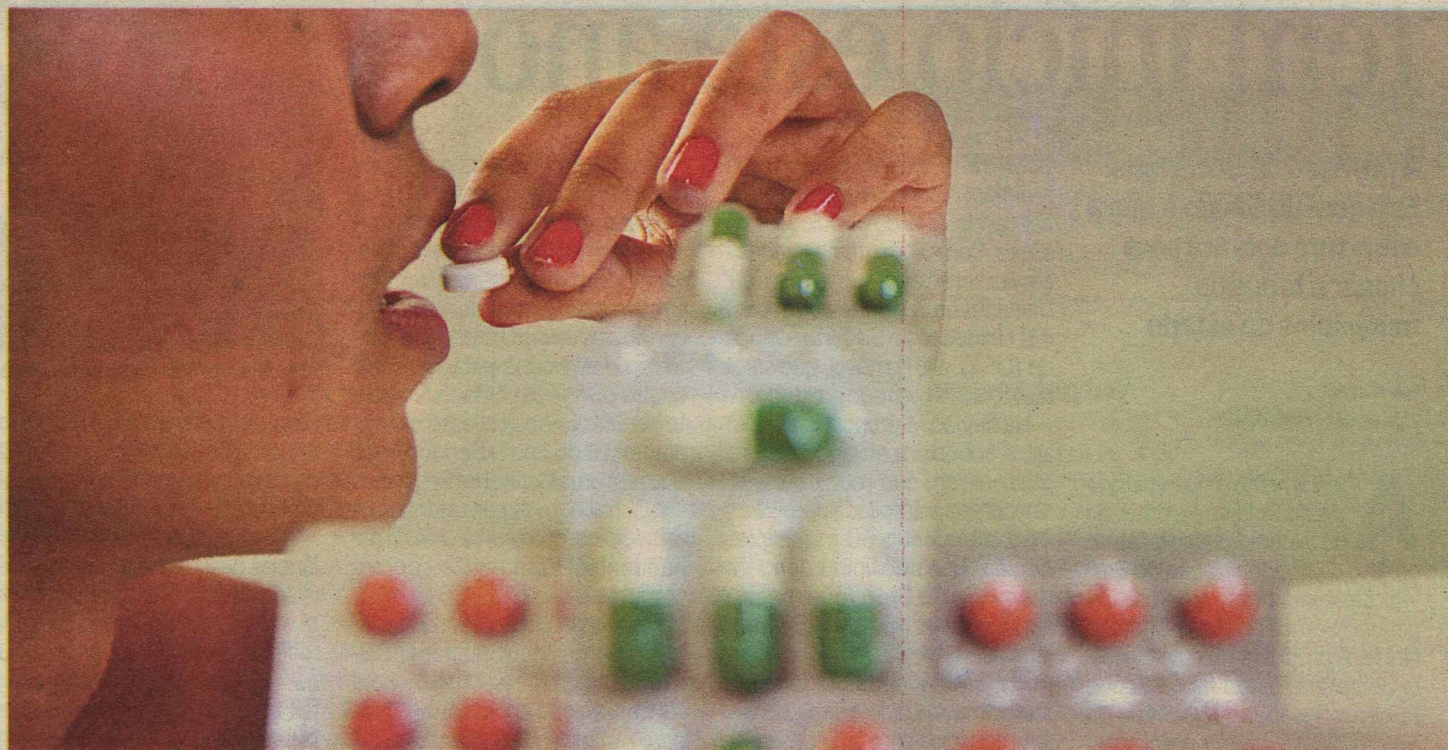

Fábio Cortez/DN/D.A Press

Aumento da rigidez da agência do governo federal tem se mostrado ineficaz, uma vez que os anoréxigenos continuam sendo usados em exagero

presidente da Sociedade de Endocrinologia do Rio Grande do Norte, Anna Karina Medeiros. "A Anvisa ainda não conseguiu mudar este quadro", reconhece. Representantes do ramo farmacêutico no RN revelam que a procura por este tipo de remédio nas farmácias potiguares é alta durante todo o ano. E os endocrinologistas confirmam que a demanda atinge um pico durante a alta estação, época em que as pessoas lotam os consultórios e academias em busca da boa forma.

"Essa procura aumenta principalmente em novembro e dezembro, quando se verifica uma verdadeira corrida para as academias e endócrinos. Em alguns casos, são pessoas que vão ao consultório dos endocrinologistas e depois que perdem peso desaparecem, e só voltam novamente no próximo verão", explica Anna Karina.

Segundo o presidente da Cooperativa de Farmácias do RN (Coopfarma), Jailson Moura, os moderadores de apetite são bastan-

te procurados durante o ano inteiro. Porém, o interesse por emagrecedores naturais aumenta durante o verão. "As pessoas compram estes produtos para tomar apenas no verão. A gente observa que no início de outubro a venda começa a aumentar. Os clientes compram mais porque é durante esse período que as pessoas vão às academias para perder peso rapidamente".

Em resposta ao relatório divulgado pela ONU, a Anvisa adotou

algumas medidas para controlar o uso de anoréxigenos no Brasil, como por exemplo, mudar o tipo de notificação para a receita "Tipo B2". No entanto, segundo Anna Karina, a medida não obteve o resultado esperado, porque na prática, todo médico que atua numa área afim tem acesso a este tipo de receita e pode indicar medicamentos para emagrecer. Além disso, algumas pessoas burlam as regras impostas pela agência para obter este tipo de medicamento.

Efeitos colaterais podem ser perigosos

Tomar remédio para emagrecer sem acompanhamento médico e nutricional pode colocar a saúde em risco. Pesquisas realizadas ao redor do mundo constataram que o uso contínuo de anfetaminas (substância utilizada em boa parte dos anoréxigenos), além de provocar perda de peso acentuada, leva a um aumento permanente na pressão sanguínea. Os efeitos psicológicos do uso continuado incluem agressividade, irritação, paranóia, confusão de pensamento, compulsividade e, em casos extremos, esquizofrenia. Ao longo dos anos, inúmeros remédios utilizados para auxiliar na perda de peso foram suspensos por causar danos à saúde dos pacientes. Este é o caso do rimonobanto, que chegou a ser considerado "tábua de salvação" para as pessoas que desejavam perder peso rapidamente, mas que em poucos anos saiu de circulação, por provocar distúrbios psicológicos, levando ao suicídio em alguns casos.

no-americano em Obesidade, o tratamento medicamentoso deve ser aplicado quando o Índice de Massa Corpórea (IMC) do paciente for igual ou maior que 30. Ou quando for igual ou maior que 25 e acompanhado de outros fatores de risco como hipertensão arterial, diabetes mellitus tipo 2 e hiperlipidemia. Ou ainda se o tratamento convencional (dieta e exercícios) não obtiver êxito. Para saber se você preenche esse critério, basta fazer um cálculo simples. É preciso dividir o peso (em kg) pela estatura (em m) ao quadrado. O valor será o IMC. Se você preenche este critério e deseja emagrecer, talvez seja a hora de procurar um endocrinologista e um nutricionista. Os especialistas alertam que nenhum medicamento causa perda de peso se não estiver associado a uma dieta balanceada ou a prática de exercícios.

SERVIÇO

Mais informações sobre emagrecimento
Site oficial da Sociedade Brasileira de Endocrinologia
www.sbern.org.br

Crítérios

De acordo com o Consenso Lati-

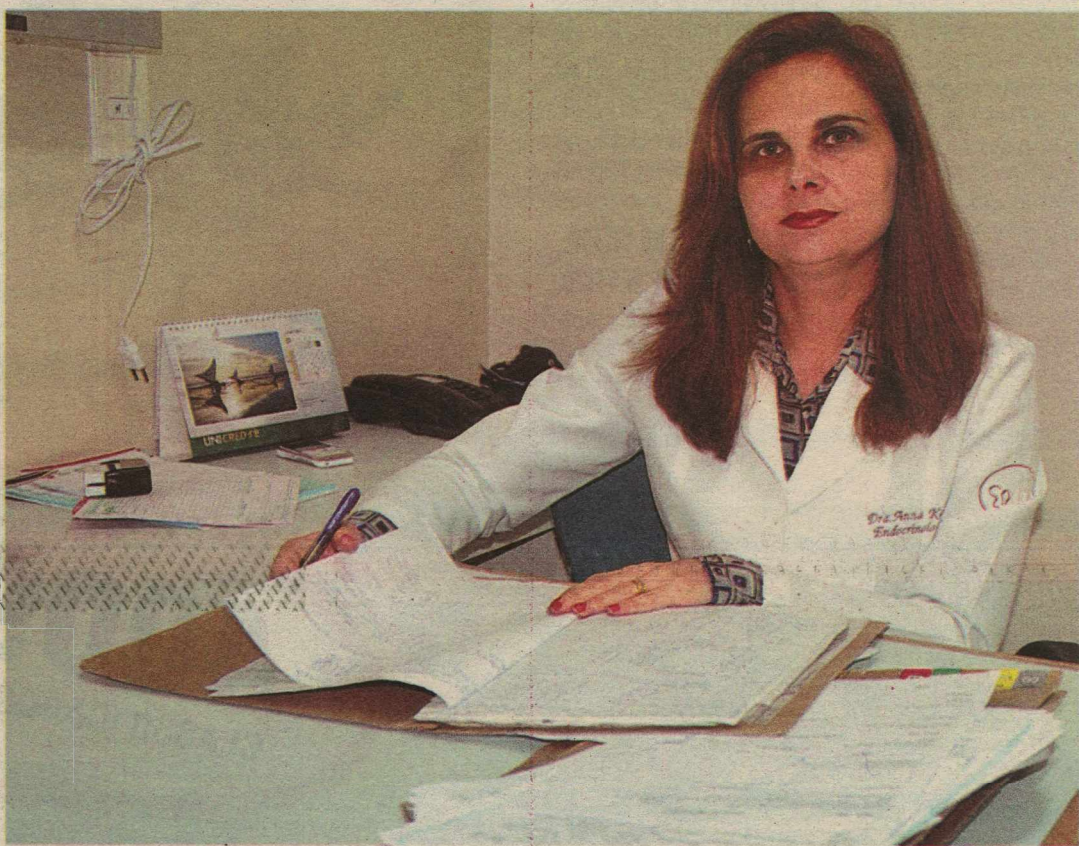

Carlos Santos/DN/D.A Press

Anna Karina: na prática, todo médico que atua numa área afim pode indicar medicamentos para emagrecer

Entre o popular e o populararesco

O lado profano da Festa dos Santos Reis começa hoje sem o apelo folclórico das antigas tradições

Sérgio Vilar
sergiovilar.rn@dabr.com.br

Em outros tempos a empolgação de hoje estava na expectativa em assistir a apresentação dos grupos de Chegança e Fandango no bairro histórico de Santos Reis. Era o início da comemoração profana da festa homônima. O tempo passa; o tempo voa e a Festa de Santos Reis recebe hoje a banda Garota Turbinada. Muito do artesanato de outrora também se perdeu no tempo. As barraquinhas, a procissão e o apelo religioso permanecem. Fica o sentido da festa popular mais tra-

dicional de Natal. São quatro séculos de tradição, comemorada oficialmente há 73 anos.

É a tradição quem manda: após o início da mobilização dos fiéis para o novenário no início da semana, começa a programação profana, popular (ou populararesco?). Para o folclorista e poeta Deffilo Gurgel, a Festa dos Santos Reis "as atrações culturais apresentadas nos últimos anos são um pastiche, uma imitação vulgar do que existia". Após a missa e a novena têm início os shows: Fera Samba, Garota Turbinada, Banda Mistura da Terra e Grupo Nem Choro nem Vela. "Infelizmente os grupos folclóricos perderam o vigor popular visto antigamente", lamenta Deffilo.

O padre responsável pela paróquia de Santos Reis – comunidade nascida a partir das comemorações dos festejos populares no entorno – admite que a festa perdeu seu "brilhantismo". Para o pa-

dre Gilmar Pereira, em tempos antigos a rusticidade das barracas ou mesmo as promessas e manifestações dos fiéis davam um charme maior à festa. Um exemplo são os ex-votos, retratos de fé e devoção, antes vistos nos altares das igrejas. Hoje, são restringidos pelo Vaticano, como modo de coibir a devoção exagerada em superstições e ressaltar o evangelho de Jesus.

Paralelo às programações religiosas, a programação musical selecionada pela prefeitura de Natal acontece na Praça Lindalva Taveira e na Praça Wilson Miranda, sempre após as novenas. A baiana Margareth Menezes será a grande atração, na terça-feira. Além dela, Roda de Bamba, Banda Mix, Mistura da Terra, Perfume de Gardênia, apresentação de grupos tradicionais da cultura popular, como o Congos de Guerra da Vila de Ponta Negra, além de artistas como Nelsinho Show e Fer-



Paróquia dos Santos Reis foi criada devido à importância da festa para Natal

nando Luna, e outros.

Procissão

O ponto alto da celebração é a programação durante o Dia de Santos Reis (quarta-feira). Tem início com a Alvorada, a partir das 6h. Missas e celebrações são realizadas durante o dia até às 16h30, quando a procissão com as imagens dos Reis Magos e da Sagrada Família percorre as principais ruas do bairro de Santos Reis. A caminhada é encerrada com uma missa campal presidida, este ano, pelo monsenhor Lucas Batista, a partir das 18h.

A Igreja Católica celebra o Dia de Santos Reis (6 de janeiro) como a Festa da Epifania, em alusão ao encontro dos Reis Magos com

o menino Jesus recém-nascido. Em Natal, o dia é feriado municipal. As festividades em torno da data duram dez dias e são concentradas no Santuário Arquidiocesano de Santos Reis, no bairro homônimo, localizado na Zona Leste da cidade. Nos últimos anos a Festa dos Santos Reis recebeu cerca de 15 mil fiéis. Este ano, o tema da festa – inserida no Ano do Congresso Eucarístico Nacional – é "Eucaristia, Pão da Unidade dos Discípulos e Missionários".

A Festa de Reis é uma celebração tradicional portuguesa, que chegou ao Brasil em meados do século 18. Enquanto em Portugal a festa tinha um caráter mais popular, no Brasil assumiu aspecto religioso.

PROGRAMAÇÃO DA FESTA DOS SANTOS REIS

Sábado, 02/01

6h15 – Missa

19h30 – Novena

Atrações: Fera Samba, Banda Garota Turbinada, Banda Mistura da Terra e Grupo Nem Choro nem Vela.

Domingo, 03/01

17h – Missa

19h30 – Novena

Atrações: Blits A Suingueira, Grupo Roda de Bamba, Aguinaldo Show e Fernando Luna.

Segunda-feira, 04/01

6h15 – Missa

19h30 – Novena

Noite soa terços dos homens

Atrações: Banda Mix, Banda Bagaceira do Brasil, Francinaldo Show e Carlinhos Zens.

Terça-feira, 05/01

5h – Caminhada penitencial do Santuário até o Forte, seguida de missa

19h30 – Novena

Noite da juventude

0h – Missa da vigília da Epifania do Senhor

Atrações: Margareth Menezes e Perfume de Gardênia.

Quarta-feira, 06/01

6h – Alvorada

7h – Missa dos idosos e enfermos

9h – Missa dos peregrinos e devotos

11h – Celebração dos batismos

16h30 – Procissão com as imagens dos Reis Magos e da Sagrada Família

18h – Missa campal de encerramento

Atrações: Luiz Almir e Láu Terra, Pastoril de Lucimar Ponta Negra, Pastoril das Vérias Ponta Negra, Grupo de Teatro Dona da Lua, Congos de Ponta Negra, Grupo de Dança Explosão e Grupo de Dança Estação X.

BRASILEIROS
E BRASILEIRAS
NÃO PERCAM
LULA O FILHO
DO BRASIL
NA CINEMARK.

VOCE SABE QUEM E ESSE HOMEM. MAS NÃO CONHECE A SUA HISTORIA.



EM CARTAZ

12 NÃO RECOMENDADO PARA MENORES DE 12 ANOS

CONFIRA A PROGRAMAÇÃO E VENDA DE INGRESSOS NO CINEMARK.COM.BR

CINEMARK

É MAIS QUE CINEMA. É CINEMARK.

social



FLÁVIA FREIRE
e-mail: flaviafreire.rn@dabr.com.br

Divulgação



O empresário Sérgio Freire vem ajudando sistematicamente a Casa do Bem

xxxxxxxxxxxxx/Divulgação



Wellington Paim entrega doação mensal para família via Visita do Bem

Fazendo o bem

A coluna faz agora uma homenagem em forma de reconhecimento a duas figuras importantíssimas de nossa cidade e que, apesar de terem a vida super corrida, encontram um tempinho para ajudar a quem precisa. São eles: Sérgio Freire e Wellington Paim que, volta e meia, se juntam ao "jornalista do Bem" Flávio Rezende, para somar esforços para as crianças assistidas pela Casa do Bem. Ótimo exemplo a ser seguido neste ano de 2010, não acham?!

Verona D'Moura/Divulgação



BOMBOU!

Por esses dias, em uma mesa de pub da cidade, a nova diretoria do ABC se mostrou muito animada com as perspectivas para o estadual esse ano. E com isso, já tem gente se perguntando se eles – realmente – sabem que estão na Série C. Gente, não é para tanto!

DEU NO twitter

@flaFreire

@ClaudioPorpino - Natal e Pipa estão lotadas a partir desse fim de semana. É o turismo do RN bombando.



Eduardo e Cinthia mostram projetos de elegância, segurança e conforto no badalado verão de Pirangi

Se liga, Natal!

Não é novidade nenhuma que a falta de segurança é um dos maiores absurdos no Rio Grande do Norte. Tanto que – depois do sequestro relâmpago do ex-deputado Paulo de Tarso, na Praia de Caraúbas – políticos e assessores elegeram o fato como pauta do almoço da última quarta-feira (dia do sequestro), num restaurante badaladíssimo de Ponta Negra. É... o ideal seria aproveitar esses encontros para terem ideias que melhorem a vida da população, trazendo por exemplo, mais segurança. Que tal?!

Casal empreendedor

Mal passou o réveillon e Cinthia e Eduardo Patrício já estão abalando as estruturas no litoral sul. É que a Delphi é uma das marcas que já demarcou o território no Pitanga Summer – de nosso querido Habib Chalita – que promete ser um dos points de Pirangi nessa estação. O casal show mostrará no espaço da empresa três dos principais empreendimentos do seu portfólio. Dois desses projetos estão localizados nas duas praias mais procuradas neste período: Porto Brasil, em Pirangi, e Pipa Paradise, na praia de Pipa. Além desses empreendimentos, com características de segunda residência, apresentarão também o Mustique - seu mais novo empreendimento residencial, em Areia Preta. Isso que é um "Brá"!

Velinhas para...

- Dermatologista Jarbas Uchoa de Araújo;
- Engenheiro civil Paulo Roberto de França;
- Sérgio Coutinho, esposo da arquiteta Samara Gosson.

Recarregando as baterias

Para começar o ano com boas vibrações, o Castelo Pub promove a edição férias da Festa Havaiana. Logo mais, às 22h, a galera vai curtir os melhores sucessos das bandas Capital Inicial, o Rappa, Paralama's do Sucesso, Skank, Engenheiros do Hawaii e muitas outras com a revelação do pop rock potiguar, a banda Qu4tro Kara.

Limpo e seguro

Olha que bacana, por esses dias aconteceu no Rio de Janeiro uma premiação dada aos shoppings de todo o Brasil, que tem por objetivo – já em sua primeira edição – garantir a excelência e a padronização dos serviços prestados no setor que engloba manutenção, limpeza, segurança e estacionamento. E para a alegria dos potiguares, entre os 16 shoppings centers distribuídos de norte a sul do país, o Natal Shopping que está sob gestão da Ancar Ivanhoe – organizadora do evento – saiu vitorioso em duas, das quatro categorias concorrentes: limpeza e segurança. "Abalowww!"

Canindé Soares/ABF/Divulgação



Neiwaldo Guedes comemora também o apoio de setores do turismo para realizar Fiert

Prego batido, ponta virada!

Já está confirmado, a Feira Internacional de Artesanato, que acontecerá no período de 22 a 31 deste mês, está com mais de 10 países, além do Brasil, confirmados como expositores. Entre essas nações estão Quênia, Turquia, Peru, Tailândia, Paquistão, Egito, Indonésia, Japão, Arábia, e ainda a região de Dubai... a participação deles só reitera o tema desta 15ª edição que é "a arte do mundo na vitrine potiguar". Eita que Neiwaldo Guedes é só sorrisos!

programação

destaquehoje

ATRAÇÃO // BAND



Rodrigo Belentani/Band

TODOS OS SÁBADOS NA TELA DA BAND. PROGRAMA RAUL GIL

resumonoelas

GLOBO

CAMA DE GATO

Gustavo conta para os convidados tudo o que aconteceu com ele e faz uma declaração de amor para Rose. Verônica abandona a festa na frente de todos. Nuno se irrita com Roberto por ciúmes de Glória. Eurídice conversa com Tarcísio, que tem dificuldades para ouvir a namorada. Genoveva tem mais um delírio com Sólton e se afasta chorando. Heloísa fica enciumada ao ver o carinho de Gustavo e Rose com Patrícia e Suzana. Tião reclama com Fiasco de não ter sido convidado para a festa na mansão. Verônica fica furiosa com sua situação. Julieta tenta consolar Verônica, que finge estar sofrendo, e acaba comovendo a ex-sogra. Tais suspeita da suposta bondade de Verônica e comenta com Péricles, Ernestina e Benê. Alcino fica sozinho e sofre ao pensar em Rose. Heloísa demonstra para Suzana e Patrícia sua inveja de Rose. Os repórteres veem Gustavo entrar com Rose na Aromas. Gustavo apresenta Rose como sua mulher e Verônica tenta disfarçar sua raiva. Waldemar e Lolô voltam ao seu antigo endereço e Nuno fica atônito ao vê-lo no táxi com Lolô. Verônica recebe que Gustavo retire seu cargo na empresa. Gustavo altera os cargos da Aromas e rebaixa Verônica junto com Severo. Davi fica com o cargo de vice-presidente. Tião decide fazer um churrasco na mansão e manda Fiasco avisar os amigos. Gustavo, Rose e Tarcísio chegam em casa e veem a confusão armada por Tião.

CARAS & BOCAS

Felipe descobre que a ex-mansão de Jacques virou um cassino clandestino. Gabriel decide chamar Denis para ajudá-lo a encontrar os quadros. Simone confessa a Denis que se sente atraída por ele. Gabriel denuncia o cassino para Pandolfi. Dafne diz a Milena que Jacques tem uma fortuna em obras de arte guardadas na mansão. Simone comenta com Amarillys que gostou dos quadros de Denis e ela reage. Denis vai buscar ferramentas para ajudar Gabriel. A polícia estoura o cassino. Gabriel comemora a vitória e pede para Dafne levar Jacques até a mansão. Cássio briga com Léa e vai para a pensão. Sid diz a Léa que está apaixonado por ela. Lucas desconfia que Gabriel tem outros interesses na mansão. Denis e Gabriel invadem a mansão. Jacques indica onde os quadros podem estar. Fabiano comenta que Adenor está morando na pensão e Jandir o incentiva a voltar para Ivonete. Os quadros são achados, mas Jacques teme não conseguir o dinheiro a tempo. Tatiana arruma o acervo da galeria para a exposição quando é demitida. Pelópidas descobre que Judith vai se casar e promete impedir. Vicente diz a Dafne que pode conseguir mais prazo com o juiz para Jacques pagar a dívida. Cássio conta a André que foi abandonado por Léa. Lucas flagra Amarillys com Nicholás na hípica. Pelópidas pede para Cléo levá-lo à mansão de Frederico. Léa apresenta Sid para Judith. Edgar se arruma quando Pelópidas surge. Dafne e Jacques se preparam para pegar Frederico de surpresa.

VIVER A VIDA

Até o fechamento desta edição, a emissora não disponibilizou o capítulo.

SBT

VENDE-SE UM VÉU DE NOIVA

Marize pede para Clóvis e Maria arrumarem suas malas, pois está voltando para São Paulo. Gustavo chega e diz que ela não vai embora com seu filho. Desconfiada, Eliana conta à mãe que acredita que Daniel é o pai do filho de Marize. Eunice diz que não vai dar o divórcio e promete tirar todo o dinheiro de Rubens. Rubens revela a tia Cora que vai ter de vender o CIP ou abrir falência. Irani revela a Zé Moreira que Cauã e Yasmin são seus filhos.

hojenatv

TV PONTA NEGRA

06:00	CHAVES	13:45
07:00	PONTO DE FÉ	
08:00	CLIP SHOW	18:55
09:30	AUTO SHOP	
10:00	NORDESTE MAIS	19:20
10:30	SÁBADO ANIMADO	
12:00	PATRULHA POLICIAL	20:15
13:20	JORNAL DO MEIO DIA	21:00
14:15	SHOW DA GENTE	22:00
17:15	LANCES DA VIDA	00:15
18:00	O.C. - UM ESTRANHO NO PARAÍSO	01:00
18:50	EU, A PATROA E AS CRIANÇAS	
19:15	RODA A RODA	01:45
20:15	SUPERNANNY	03:45
21:15	SBT BRASIL	
22:00	REVELAÇÃO	
22:30	VENDE-SE UM VÉU DE NOIVA	
23:15	CINE BELAS-ARTES	06:10
01:45	TELE SERIADOS	06:30
		06:55
		07:15

BAND

08:00	COMPRI MAIS	07:40
08:30	VITÓRIA EM CRISTO	08:05
09:30	MENSAGEM DE ESPERANÇA	10:05
10:00	BAÚ DA ALEGRIA	11:55
10:30	MOTORES E AÇÃO	
11:00	TOOOOME FORRÓ	12:45
12:00	VITÓRIA EM CRISTO	13:15
13:00	INFOMERCIAL	13:45
13:15	NO CORAÇÃO DO BRASIL	14:35

REAPRESENTAÇÃO

(HD)	16:32
PROGRAMA RAUL GIL (HD)	16:35
BRASIL URGENTE (HD)	18:20
JORNAL DA BAND (HD)	19:00
SHOW BUSINESS (HD)	19:15
SHOW DA FÉ	19:55
CINE CLUBE	21:00
NO CORAÇÃO DO BRASIL (HD)	21:55
CQC - REAPRESENTAÇÃO (HD)	22:00
CINE PRIVÉ	23:55
ESPAÇO VIDA VITORIOSA	01:55
	02:20

INTER TV

GLOBO EDUCAÇÃO	06:10
GLOBO CIÊNCIA	06:30
GLOBO ECOLOGIA	06:55
GLOBO UNIVERSIDADE	07:15
AÇÃO	07:40
TV GLOBINHO	08:05
LIGA MUNDIAL DE VOLLEY	10:05
RNTV (PRIMEIRA EDIÇÃO)	11:55
GLOBO ESPORTE	12:45
JORNAL HOJE	13:15
ESTRELAS	13:45
CALDEIRÃO DO HUCK	14:35

GLOBO NOTÍCIA

SESSÃO DE SÁBADO	07:00
CAMA DE GATO	07:30
RNTV (SEGUNDA EDIÇÃO)	08:00
JORNAL NACIONAL	08:30
CARAS E BOCAS	09:00
VIVER A VIDA	10:00
ZORRA TOTAL	10:30
SUPERCINE	
ALTAS HORAS	11:00
AMERICAN DAD	11:30
CORUJÃO	12:00
	12:30
	13:00
	13:30
	14:00
	14:30
	15:00
	15:15
	15:30
	16:00
	16:30
	17:00
	17:15
	17:30
	18:00
	18:30
	19:30
	20:50
	21:00
	21:30

TV TROPICAL

BÍBLIA EM FOCO	08:00
FALA BRASIL	08:30
ESPECIAL HOJE EM DIA	09:30
MULHER DEMAIS ESPECIAL	10:40
ENCONTRO COM A NOTÍCIA	11:20
TROPICAL NOTÍCIAS	12:00
CINE AVENTURA	13:00
TROCA DE NOTÍCIAS	15:00
O MELHOR DO BRASIL	16:30
TROPICAL NOTÍCIAS	19:30
JORNAL DA RECORD	20:15
A FAZENDA	21:30
SHOW DO TOM	22:30
50 POR 1	00:15

TV U

05:45	TELECURSO TEC
-------	---------------

TECENDO O SABER

VIA LEGAL	22:30
SAÚDE LEGAL	23:30
L'ANGONG	
CAMPUS	
BALANÇO SOCIAL	
EDUCAÇÃO E TRABALHO	05:00
ALMANAQUE EDUCAÇÃO	05:15
NOSSA LÍNGUA	06:15
VIOLA MINHA VIOLA	08:30
CÂMERA 21	09:00
CYBERCHASE	
MONA A VAMPIRA	10:00
O PEQUENO GEORGE	11:30
JAKERS!	12:00
MISS SPIDER	12:30
OS SETE	
MONSTRINHOS	13:00
VILA SÉSAMO	13:30
OS CAMUNDONGOS	
AVENTUREIROS	14:30
COCORICÓ	14:35
SHALUN, O CARNEIRO	14:45
JIM NO MUNDO DA LUUA	17:00
CAMBALHOTA	18:30
PORTAL DO INTERCÂMBIO	19:00
PÉ NA RUA	20:00
MISSA DO ROSÁRIO	20:10
PALAVRA DA IGREJA	22:30
JORNAL DA CULTURA	01:00
GRANDES PERSONAGENS	01:30
	02:30

BRASILEIROS

ZOOM	
CINE BRASIL	

SIM TV

SUPER PAPO	
IGREJA MUNDIAL DO PODER DE DEUS	
CONCESSIONÁRIO	
UNP EM FOCO - REPRISE	
SOLON - IMÓVEIS	
AUTO SHOW	
BATENDO PERNA	
CASA MIX	
VALEU BOI	
MULHERES FIM DE SEMANA	
PAREDÃO	
FORRÓ	
UNIVERSITÁRIO	
CONCESSÃO	
APOESP	
INTERLIGADO	
BROTHERS	
PROGRAMA LUCILIA DINIZ	
TV FAMA	
GOOD NEWS	
AMAURY JR. SHOW	
UFC - SEM LIMITES	
INTERLIGADO	
BOLA DE NEVE	
SUPER PAPO	
IGREJA DA GRAÇA - NOSSO LAR	

cinema

ESPECIAL

As testemunhas (Les Témoins, França, 2009). De André Téchiné. Michel Blanc, Emmanuelle Béart. Em 1984, o médico de meia-idade Adrien conhece durante uma viagem de verão o jovem Manu, por quem desenvolve uma paixão platônica. No mesmo local, eles conhecem o casal formado pela escritora Sarah e o policial Mehdi. No verão seguinte, após a chegada da Aids dentro da comunidade homossexual parisiense, eles se reencontram na mesma cidade. **Cinemark 1** 14h, 14a.

ESTREIA

Lula: o Filho do Brasil (Brasil, 2009). De Daniel Tendler e Fábio Barreto. Rui Ricardo Dias, Glória Pires, Cléo Pires. Biografia do presidente Luiz Inácio Lula da Silva, baseada no livro homônimo, de Denise Paraná. A obra reconstrói a trajetória da família de Lula, a partir da migração de Caetés, em Pernambuco, para São Paulo na década de 1950. A história aborda a difícil relação familiar com o pai de Lula, a matriarca Dona Lindu, a carreira como líder sindical até chegar à consagração nas urnas. **Cinemark 2** 12h30, 15h30, 18h30, 21h30, 00h30. **Cinemark 3** 18h30, 21h30, 00h30. **Cinemark 4** 11h20, 13h40, 16h40, 19h15, 21h50. **Cinemark 5** 17h15, 19h35, 21h40, 23h45. **Moviemom 5** 18h10, 20h05, 22h.

Alvin e os Esquilos 2 (Alvin and the Chipmunks: The Squeakquel, EUA, 2009). De Betty Thomas. Animação. Durante um show em Paris de Alvin, Simon e Theodore,

um acidente faz com que Dave se machuque seriamente e acabe indo parar no hospital por um longo período. Para cuidar os esquilos, ele pede ajuda à sua tia Jackie, já que o trio precisa voltar aos Estados Unidos. Mas ela também sofre um acidente, o que faz com que Alvin e seus irmãos fiquem sob os cuidados de seu sobrinho Toby, um aficionado por videogame. Toby é o responsável por levar os esquilos até a escola, uma experiência nova para eles. **Cinemark 5** (dub). 12h10. **Moviemom 5** (dub). 14h20, 16h15. L.

CONTINUAÇÃO

Sempre ao seu lado (Hachiko: A Dog's Story, EUA, 2009). De Lasse Hallström. Joan Allen, Richard Gere. Quando Hachiko, um filhote de cachorro da raça akita, é encontrado perdido em uma estação de trem por Parker, ambos se identificam rapidamente. O filhote acaba conquistando todos na casa de Parker, mas é com ele que acaba criando um profundo laço de lealdade. Baseado em uma história real. **Cinemark 5** 17h15, 19h35, 21h40, 23h45. **Moviemom 5** 18h10, 20h05, 22h. L.

Xuxa e o fantástico mistério de feuirinha (Brasil, 2009). De Tizuka Yamazaki. Xuxa Meneghel, Sasha Meneghel. Princesas famosas de livros e filmes clássicos, como Branca de Neve, Cinderela, Bela Adormecida, Rapunzel e Bela, são convocadas quando Chapeuzinho Vermelho comunica o desaparecimento da princesa Feuirinha. **Cinemark 4** 11h20, 13h40, 15h40, 17h40, 19h50. **Moviemom 2** 11h15, 13h, 14h45, 16h30, 18h15, 20h. L.

Encontro de casais (Couples Retreat, EUA, 2009). De Peter Billingsley. Vince Vaughn, Jason Bateman. O filme conta a história de quatro casais que vão passar uma temporada num resort tropical e acabam se deparando com problemas nos relacionamentos, desde os mais complicados aos mais inusitados. A viagem se torna uma terapia em grupo. **Cinemark 7** 11h30, 16h30, 19h, 21h35, 00h05. **Moviemom 7** 14h55, 17h10, 19h25, 21h40. 14a.

Avatar (Avatar, EUA, 2009). De James Cameron. Sam Worthington, Sigourney Weaver, Michelle Rodriguez. No futuro, Jaze é o ex-fuzileiro naval paraplégico enviado a um planeta chamado Pandora. Lá, além da riqueza em biodiversidade, existe também a raça humanóide Na'vi, com sua própria língua e cultura. O que evidentemente entra em choque com os humanos da Terra. **Cinemark 1** 12h20, 15h35, 18h50, 22h10. **Cinemark 6** (3D). 14h40, 18h10, 21h25. **Cinemark 6** (dub, 3D). 11h25. **Moviemom 1** 18h, 21h10. **Moviemom 4** (dub). 13h55, 17h05, 20h20. 10a.

A princesa e o sapo (The Princess and the Frog, EUA, 2008). De Ron Clements e John Musker. Animação da Disney que usa a tradicional técnica de papel e lápis para contar a história romântica envolvendo a princesa Tiana e o príncipe Naveen, tendo Nova Orleans dos anos 1920 como cenário. Trata-se da primeira animação que traz uma princesa negra. **Cinemark 5** (dub). 15h. **Moviemom 1** (dub). 14h, 16h. L.

Lua nova (The Twilight Saga: New Moon, EUA, 2009). De Chris Weitz. Kristen Stewart, Robert Pattinson. Após Bella se recuperar do ataque de um vampiro que quase tirou a sua vida, ela pensa em comemorar seu aniversário com Edward e sua família. Porém, após um incidente durante a festa, quando Bella derrama uma gota de seu sangue, Edward decide deixar a cidade de Forks para o bem de sua amada. Inconsolável, Bella estreita seus laços de amizade com Jacob Black, sem imaginar que um perigo ainda maior a aguarda. Continuação da saga Crepúsculo, baseada no livro homônimo de Stephenie Meyer. **Cinemark 3** (dub). 12h40, 15h45. **Moviemom 2** 21h45. 12a.

2012 (2012, EUA/Canadá, 2009). De Roland Emmerich. John Cusack, Thandie Newton. Em 2012, quando desastres naturais começam a destruir a Terra, pesquisador acadêmico lidera um grupo de pessoas numa luta para evitar esses eventos apocalípticos que foram previstos num antigo calendário dos povos Maias e que pode culminar com o fim da civilização. **Cinemark 4** 22h. 14a.

SERVIÇO

Cinemark (Shopping Midway Mall). R\$ 14 ou R\$ 7, até às 17h; R\$ 16 ou R\$ 8, após às 17h. **Cinemark 3D Digital**: R\$ 23 ou R\$ 11,50. Todo dia, uma sessão às 15h sai ao custo de R\$ 4 ou R\$ 2. 3620-3530. **Moviemom** (Praia Shopping). R\$ 12 ou R\$ 6, até às 17h59; R\$ 14 ou R\$ 7, após às 18h. 3236-3350.

astros

ÁRIES (21/03 a 20/04)

Você hoje poderá estar sensível demais em relação a um assunto familiar, muito mais do que deveria. O melhor modo de se acalmar é tentar rever a situação sob uma perspectiva mais lógica.

TOURO (21/04 a 20/05)

Você hoje poderá ter problemas de ordem financeira, seja por deixar que alguém tire vantagem de sua bondade, seja por não resistir a algum capricho excêntrico. Procure ser mais prudente.

GÊMEOS (21/05 a 20/06)

Comportar-se de maneira imprópria na frente de outras pessoas poderá manchar sua imagem. Esteja atento ao seu comportamento em eventos sociais, principalmente se pessoas importantes para você estiverem presentes.

CÂNCER (21/06 a 22/07)

Devido a essa sua tendência a confiar nas aparências enquanto ignora os fatos concretos, você poderá ter uma opinião incorreta em relação a assuntos importantes.

LEÃO (23/07 a 22/08)

Se você tem, gaste. Mas se estiver gastando o que ainda não é certo receber, a história é totalmente diferente, e o final pode não ser nada feliz. Seja menos impetuoso leonino!

VIRGEM (23/08 a 22/09)

Não cometa o erro de confundir um tapinha nas costas ou palavras de encorajamento oferecidas por uma pessoa simpática como uma promessa. Isso seria apenas uma falsa esperança.

LIBRA (23/09 a 22/10)

Tente ser auto-suficiente no dia de hoje, pois se não for você corre o risco de apostar suas fichas nas pessoas erradas e/ou coisas erradas. O melhor hoje é confiar apenas em si mesmo.

ESCORPIÃO (23/10 a 21/11)

Seja especialmente cuidadoso hoje para não fazer nada que possa levar os outros a acharem que você os está usando para benefício próprio. Mesmo sem querer, você poderá abusar da boa vontade de um amigo.

SAGITÁRIO (22/11 a 21/12)

Não prometa o que não pretende cumprir no dia de hoje. Caso venha a fazer uma promessa e depois não cumpri-la, as pessoas perderão tanto o respeito, quanto a confiança em você.

CAPRICÓRNIO (22/12 a 20/01)

Confira nos mínimos detalhes qualquer serviço que alguém de fora venha a fazer para você hoje. Caso as coisas não tenham sido feitas de acordo com as suas especificações, problemas poderão surgir.

AQUÁRIO (21/01 a 19/02)

Apostas são sempre perigosas e arriscadas, mas hoje uma poderá dar errado de tal forma que prejudicará e trará graves consequências, tanto para você quanto para outras pessoas.

PEIXES (20/02 a 20/03)

As pessoas hoje o julgarão pela companhia que você tem ao seu lado. Caso se envolva com pessoas cujo comportamento é considerado um tanto quanto questionável, você acabará levando a mesma fama.

BRASIL

Deslizamentos matam 26 em Angra

Antonio Lacerda/EFE

Número pode ser maior, uma vez que buscas estavam sendo realizadas em casas e na pousada atingidas

Rio de Janeiro - O deslizamento de uma encosta, devido a fortes chuvas, atingiu uma pousada e sete casas na Ilha Grande, em Angra dos Reis, matando pelo menos 19 pessoas. No Morro da Carioca, centro histórico do município, sete morreram em outro desmoronamento. Até o início da noite de ontem, bombeiros buscavam vítimas ou sobreviventes. A cidade estava cheia devido ao réveillon.

Na pousada Sankay, atingida pelo desmoronamento de toneladas de rochas e terra da imensa encosta que fica atrás do resort, os bombeiros haviam resgatado pelo menos 13 corpos de turistas e seis de moradores locais. Havia 65 pessoas hospedadas no

local, cuja localização entre o mar e a montanha era um dos principais atrativos.

Mais de 100 pessoas, entre bombeiros, médicos e voluntários, foram mobilizados para a operação de resgate em Angra. Militares da Marinha também ajudaram. Helicópteros e navios foram empregados no transporte de equipamentos e de pelo menos dez feridos

Segundo o titular da Secretaria de Governo e Defesa Civil de Angra dos Reis, Alexandre Soares, as chuvas começaram às 15h de quarta-feira passada e só pararam às 7h de ontem. Mas foram os temporais da madrugada passada que provocaram os deslizamentos na Praia do Bananal e em morros como o da Carioca, da Glória e do Abel. Apesar da densa cobertura de vegetação de mata atlântica, a chuva forte e constante provocou uma enxurrada de destruição que atingiu boa parte da pousada e residências vizinhas. Segundo moradores da região, várias casas de veraneio estavam alugadas para



Toneladas de rochas e terra da encosta cederam com as fortes chuvas que têm caído no Rio de Janeiro

turistas. "O município foi pego por uma chuva absurda num curto espaço de tempo. Por mais medidas que a prefeitura adotou ao longo dos anos, como contenções de encostas etc., o volume foi muito grande, o que ocasionou diversas

ocorrências", disse.

A chuva no litoral sul do Rio também isolou a região, provocando várias quedas de barreira na BR-101 (Rio-Santos). Na altura de Paraty, a via chegou a ser interditada nos dois sentidos. "Nessa re-

gião, choveu em 24 horas o esperado para 30 dias", informou Luiz Carlos Austin, do Instituto Nacional de Meteorologia (Inmet). Em todo o estado do Rio, 48 pessoas já morreram em consequência da chuva dos últimos dias.

MUNDO

Espanha assume presidência

JuanJo Martin/EFE

País fica à frente da União Europeia pelos próximos seis meses. Recuperação econômica é uma das metas

Madri (EFE) - A Espanha assumiu, ontem, a presidência semestral da União Europeia (UE) com o compromisso de trabalhar pela recuperação econômica da região e ter maior peso e influência nas relações com os Estados Unidos, a América Latina e o Mediterrâneo. Em sua quarta presidência europeia, o governo espanhol terá agora o desafio de desfazer as dúvidas no caminho da recuperação econômica e do emprego, a consolidação dos direitos dos cidadãos e reforçar a capacidade de liderança e influência dos 27 países no cenário internacional.

Outra tarefa da Espanha será impulsionar e dar forma à nova

Europa nascida a partir do Tratado de Lisboa, com a ideia de fazê-la mais forte e coordenada e com capacidade de liderança diante dos desafios como a saída da crise e a mudança climática. O presidente do governo espanhol, o socialista José Luis Rodríguez Zapatero, terá a responsabilidade de iniciar o Tratado de Lisboa, que entrou em vigor em 1º de dezembro e é o novo marco comunitário para revitalizar a União Europeia, após meses de incerteza política e econômica. Além disso, o mandato da Espanha vem condicionado pela crise econômica ainda presente na UE e pela necessidade de incentivar um crescimento sustentável que permita a criação de empregos nos próximos anos. Afiar a recuperação econômica e lançar uma "nova estratégia de política econômica comum" com uma maior coordenação entre os Estados-membros é um dos principais objetivos de Zapatero.



Zapatero: responsabilidade de revitalizar a UE após um período de incertezas

Ele também está disposto a cortar os incentivos fiscais ao setor privado para tornar mais leve o alto déficit público, para que o ano de 2010 alcance um resultado melhor do que apontam as previsões. O controle migratório é outra meta da Espanha, que defende a unificação dos critérios de contratação de trabalhadores e de repatriação para quem entrar

ilegalmente na UE. Mais de 350 reuniões ocorrerão na Espanha nos próximos seis meses, dentro de uma agenda de 3 mil atividades, que na maior parte serão realizadas em Bruxelas. O novo rosto visível da UE - Van Rompuy - terá maior protagonismo, embora Zapatero queira fazer valer todo o trabalho preparatório para deixar sua marca durante o semestre.

TERROR

PELO MENOS 42 PESSOAS MORTAS

Islamabad (EFE) - Pelo menos 37 pessoas morreram, ontem, e 80 ficaram feridas em um ataque suicida ocorrido durante uma partida de vôlei no noroeste do Paquistão, informou uma fonte policial citada pelo canal privado "Geo TV". O atentado na partida de vôlei ocorreu no distrito de Laki Marwat, fora das regiões tribais paquistanesas, na fronteira com Waziristão do Norte e do Sul, onde os talibãs têm seus principais redutos. Um chefe policial do distrito, Ayub Khan, confirmou ao canal "Geo TV" que o atentado ocorreu durante uma partida de vôlei e acrescentou que uma residência próxima desmoronou com a explosão. Os feridos já foram transferidos a um hospital próximo. Também ontem, no mínimo cinco pessoas morreram na explosão de uma bomba durante a passagem de um veículo na região.



ASSIS CHATEAUBRIAND

"As classes produtoras devem sair dessa apatia, não só em seu próprio benefício como no do país".
(in "As Elites Conservadoras" 22.12.1925).

Transição difícil

O ano que começa agora será marcado por uma eleição que trocará o comandante do país. Os três últimos presidentes (Itamar Franco, Fernando Henrique Cardoso e Luiz Inácio Lula da Silva) começaram a pavimentar a estrada que pode levar o Brasil a ser uma potência. A pavimentação começou com o Plano Real, no governo Itamar. Seguiu com o estabelecimento de três pilares econômicos (câmbio flutuante, metas de inflação e ajuste fiscal) nos dois mandatos de FHC, e culmina com o início da redistribuição de renda na era Lula. Nenhum deles destruiu o que o antecessor criou de bom.

Hoje, podemos escrever que o próximo presidente será o responsável por tirar o Brasil do atraso e fazê-lo enxergar definitivamente que toda a população pode viver em condições bem melhores. Mas também há a hipótese de o Palácio do Planalto se entregar e manter o país no atraso atual. Hoje, o número de veículos licenciados no Brasil está em 0,25

per capita, o mesmo dos Estados Unidos nos anos 1940. O total de pessoas que viajam de avião por ano corresponde a 25% da população, mesma faixa dos EUA há quase seis décadas. O índice de lares com telefones fixos é de 74,5%, patamar dos norte-americanos no fim dos anos 1950. O total de domicílios com televisão, 93%, é o mesmo observado na economia mais rica do mundo nos anos 1960.

Ao mesmo tempo em que isso é atraso, também é sinal de que o país, com ares sérios na condução da economia há mais de 15 anos, pode experimentar o magnífico desenvolvimento que os EUA obtiveram no século passado. Para isso, o próximo presidente terá que dar passos decisivos, mudando o foco do debate econômico. Discutir inflação é desnecessário: está claro que o índice precisa cair e chegar aos 3% anuais (nível de países emergentes) e depois aos 2% (países desenvolvidos). Debater taxa de juros também é sinal de atraso: ela precisa cair junto

com o custo de vida.

O Brasil tem a obrigação de avançar em sua infraestrutura e em seu capital humano. Os aeroportos passam a impressão de estarem a caminho do colapso. A malcuidada malha rodoviária mostra-se insuficiente para atender frota de veículos equivalente à dos EUA na década de 1940. Nossos portos melhoram aos poucos e, por isso, continuam sendo pontos de estrangulamento e não de desenvolvimento. Mudar drasticamente essa realidade não é tarefa fácil em um país onde cerca de 20% da arrecadação é desviada por corruptos. Mas é tarefa obrigatória.

Nas próximas duas décadas, a população jovem do país terá o seu auge — em torno de 50 milhões de pessoas. O Brasil precisa criar condições para que essa massa de esperança não se transforme em pobreza no futuro. Isso só se faz com educação escolar (mão de obra qualificada) e crescimento econômico (mais e melhores empregos).

cartas redacao.rn@diariosassociados.com.br

Para enviar sua opinião para a seção CARTAS, escreva para o e-mail ou envie correspondência para o seguinte endereço:

DIÁRIO DE NATAL / REDAÇÃO

Av. Deodoro da Fonseca, 245 - Petrópolis. CEP 59012-600 Natal-RN.

Revanchismo?

Quando li as opiniões de uma senhora chamada Cecília Coimbra, do Tortura Nunca Mais, e de Cezar Britto, presidente da OAB, ambos defendendo a manutenção do decreto que cria a Comissão Nacional da Verdade, fiquei horrorizado de ver até que ponto pode chegar um radicalismo político e de posicionamento. Com tantos problemas muitíssimos mais sérios para serem resolvidos em nosso país, o que iria acrescentar de positivo para os cidadãos brasileiros o conhecimento dessa tal "verdade". Com o Brasil se destacando no cenário mundial, com o povo melhorando de vida, com tanta coisa boa para se comemorar, essa recorrente ladainha que tem por objetivo rebuscar fatos que pertencem apenas ao passado, e que já fazem parte da nossa história, só interessa a profissionais do ramo dos direitos humanos. Enquanto isso, os corruptos, sem-vergonhas, que foram pegos em pleno ato de desviar dinheiro público do contribuinte brasileiro estão de volta, como se nada tivesse acontecido. Como já era de se esperar, com o tempo, aquela revolta popular foi esmorecendo, e eles já se aventuram a aparecer em público, com a maior cara de pau. **Ronaldo Gomes Ferraz**

2009 dos ladrões

O ano de 2009 foi marcado pela corrupção e salvação dos vigaristas ladrões do dinheiro

público. O eleitor é o grande culpado porque além de não saber votar diz que se estivesse no lugar dos políticos fariam o mesmo. Que 2010 desperte a consciência adormecida desse povo que ainda não se deu conta de que onde faltam ética e caráter falta tudo. Nesse sentido Brasília é PHD. **Izabel Avallone**

Caso Sean

Ridículo ver a avó brasileira do menino Sean pedir ao presidente Lula para interferir em favor de seu neto para que ele seja ouvido. Após uma batalha de 5 anos, ficamos conhecendo o sofrimento do pai de Sean chamado no Brasil por pai biológico, igualmente outra idiotice, pois David é o pai legítimo de Sean. Quando os avós maternos ficaram anos sem que pudessem ver o neto, pois essa mesma avó que hoje quer se beneficiar da lei, negou aos avós paternos o direito de verem seu neto, por acaso a senhora Silvana sabia o mal que fazia aqueles avós? Afinal, o que quer a família brasileira de Sean, destruir um relacionamento entre pai e filho? Já não basta a separação dos pais e o menino ainda tem de sofrer com essa briga de egos? O STF já deu sua decisão, mas quando a avó se dará por satisfeita, uma vez que insiste em desacatar a lei? Antes do presidente Lula interferir no caso, há milhares de crianças nas ruas abandonadas e violentadas por seus pais e essas sim, precisam do olhar do presidente. **Luciana Lins**, por e-mail

CHARGE



DIÁRIO de NATAL

Presidente
GLADSTONE VIEIRA BELO

Vice-Presidente
JOEZIL BARROS

Diretor de Gestão
ROBSON DIAS

Diretor Institucional
Miguel Jabour

Gerente Comercial
Leonardo Lyra

Editora Executiva
Juliska Azevedo

ENDEREÇO:

Avenida Deodoro, 245 — Petrópolis, Natal (Rio Grande do Norte) — Cep: 59.012-600 — PABX: 0xx84 4009.0166

Sucursal
São Paulo (SP): 0xx11
3045.4921
Rio de Janeiro (RJ): 0xx21
2263.1945

Representantes
Distrito Federal: 0xx61
3201.0071
Ceará: 0xx85 3264.0576
Pernambuco: 0xx81
3326.7188

D.A Press Multimídia
Atendimento para venda e pesquisa de imagens: Pessoalmente: segunda a sexta, das 10h às 14h. E-mail e telefone: segunda a sexta, das 10h às 22h / sábados e feriados, das 12 às 18h. E-mail: dapress@dabr.com.br. Telefones: (61) 3214.1575 / 1582 Fax: (61) 3214.1583

COMO ENTRAR EM CONTATO COM O DIÁRIO DE NATAL
Redação: 0xx84 4009.0150 / Circulação: 0xx84 4009.0200 / Marketing: 0xx84 4009.0181

MARKETING 4009-0181
ADMINISTRAÇÃO 4009-0166

ATENDIMENTO
Capital 4009-0220
Interior 4009-0220
COMERCIAL 4009-0174 / 4009-0176
CLASSIFICADOS 4009-0200

BALCÃO DE ANÚNCIOS:
Av. Deodoro da Fonseca, 245 - Petrópolis
Shopping Via Direta, Av. Salgado Filho - Lagoa Nova

VENDA AVULSA
Telefone 4009-0236
Rio Grande do Norte R\$ 1,00
Outros Estados R\$ 3,30



DIÁRIOS ASSOCIADOS



ANJ ASSOCIAÇÃO NACIONAL DE JORNALISTAS

2010: ano da honestidade

Paulo Eduardo Teixeira
Presidente da OAB/RN

Com a perspectiva de melhoras, iniciam-se os projetos para o ano novo. Por sua vez, das notícias que circularam nos últimos dias envolvendo denúncias de corrupção, violência, ausência de serviços públicos, entre outras, as esperanças se limitam apenas a sonhos que no passar dos dias se transformam em pesadelos para a população. Mesmo com todas as notícias negativas, temos que acreditar que o futuro nos reserva sempre a expectativa de bons momentos, e que os nossos sonhos possam se tornar realidade. Sonhar com uma sociedade melhor faz parte da necessidade do ser humano para continuar pensando que novos dias se apresentam, e que os pesadelos serão apenas pesadelos.

Em relação aos nossos governantes, o desejo vai além

das expectativas. O que desejamos sobrepõe o que enxergamos, pois não vislumbramos melhoras significativas para 2010, infelizmente. O que desejamos são governantes comprometidos com as causas da sociedade e, principalmente, engajados na luta pela ética.

Na nossa área, o que desejamos é um Judiciário célere, eficaz, participativo e representativo. Celeridade e eficácia não combinam com projetos que pensam apenas no presente. Acreditamos na celeridade imposta em projetos desenvolvidos para o futuro e não aqueles imediatistas. O planejamento é essencial para o futuro, visando à efetividade da Justiça, porém o mais importante é que haja o real compromisso com a efetividade das decisões judiciais

em benefício da população.

A mudança nas regras do pagamento dos precatórios é medida que beneficia os governantes e prejudica os interesses do jurisdicionado, demonstrando a ineficiência das decisões judiciais. Eficiência no Judiciário é sonho que todos nós acalentamos e queremos. Um Judiciário ágil e competente cujos processos fluam com rapidez e

as causas sejam apreciadas devidamente. Infelizmente a realidade no nosso país, na maioria dos casos, não é

esta, pois o que temos é um Judiciário lento e a Justiça não é feita para todos.

Por sua vez, a advocacia deverá ser ator principal na caminhada pela busca da efetividade da Justiça. Os advogados têm a sua cota de responsabilidade, pois essa pro-

fissão se exerce dentro de um rigoroso quadro ético e com uma disponibilidade absoluta, uma vez que é caracterizada pela sua independência e isenção. O advogado é um homem da sociedade do qual espera-se uma atuação ativa na criação e defesa dos direitos, como também nas razões e interesses dos cidadãos. O advogado é conselheiro e refúgio dos que clamam por Justiça, dos que lhe confidenciam problemas, angústias, desejos mais particulares e íntimos.

Por estas razões, precisamos ter a preocupação em formar melhores profissionais, principalmente, nos conceitos éticos. A qualidade do ensino jurídico deve ser uma preocupação constante das instituições e todos nós, advocacia, magistratura e Ministério Público, temos a nossa parcela de contribuição, pois somos responsáveis pela efetividade do Judiciário e por uma Justiça livre.

É preciso formar profissionais mais éticos

Chacal em Brasília: "Tá tudo dentro!"

Lívio Oliveira
Escritor

No mês de setembro do ano passado, a filósofa Viviane Mosé fazia, no Centro Cultural Banco do Brasil, em Brasília, uma preleção sobre a poesia dos anos 70 e dizia que estamos, hoje, numa situação de catatonia social, ausência de chão, pré-chaos. O nosso tempo, para Mosé é um tempo de construção de uma nova subjetividade. E ela lembrava o pensamento de Foucault. Algo mais ou menos assim: "a arte, no nosso tempo, é a perda do sentido". Para Viviane, poesia e filosofia não se distinguem nesta época e devemos ir em busca de um "pensamento pontiagudo", um "pensamento lâmina". Lembrou a poesia de protesto e o novo contexto mundial e lançou a pergunta – que, apesar de óbvia, merece ainda resposta – afinal, para que serve a poesia?

No miolo do evento, o Diretor da Biblioteca Nacional de Brasília, Antônio Miranda, declamava versos e pedaços de

suas peças teatrais, inclusive de sua obra dramática mais conhecida: "Teu País está feliz?".

Aproveitei essa preliminar e abordei o poeta Chacal, encostado num banco de cimento:

L.O: Chacal, posso fazer umas duas perguntas para o Site de cultura Substantivo Plural?

Chacal: Agora?

L.O: Sim!

Chacal: (pensativo, vestindo um pulôver por sobre a camiseta).Tá! Pode!

L.O: Então, vamos lá! Chacal, sobre o que protestar, hoje?

Chacal: Muitas coisas. A sociedade de mercado é altamente controladora. O mercado define tudo. Deixamos de ser felizes. Se você faz poesia está sempre à margem. Poesia não existe, está ligada ao "sumir" e não ao consumir. O protesto é muito mais sutil hoje em dia do que na época da ditadura. As bandeiras eram mais definidas e hoje é muito subliminar. As estruturas de uma sociedade conservadora esta-

vam, antes, mais claras. Hoje é preciso nominar o equívoco de que não existe mais utopia. O inimigo, antes, estava fora e as bandeiras eram universais. Se falar hoje contra o mercado, tá maluco! Tá fodido! Quem fala contra o mercado está excluído!

L.O: Mas, você está bem inserido no mercado. Sua editora, por exemplo, é, nada mais, nada menos, que a Cosac Naify!

Chacal (sorridente): Eu sabia....! Bem, sou tolerado! Sou um bom poeta e sei que sou um ser necessário e não saberia me excluir, ficar totalmente contra o mercado. Afinal, o "lado de fora" não existe. Tá tudo dentro! Tem que estar dentro com uma consciência crítica!

L.O: OK! Chacal! Obrigado! Chacal (com um aperto de mão): Valeu!

Continuei nos jardins do Centro Cultural Banco do Brasil, naquela belíssima noite. Viviane Mosé "puxou" Chacal para entrevistá-lo nos sofás postos sob árvores e muitas luzes. Lembro que Chacal,

que estava indicado ao Jabuti, ganhou, com seu livro *Belvedere*, o prêmio da Crítica Paulista de 2008.

Logo no início de sua fala, Chacal traçou dados sobre a poesia no Rio, que seria propiciada, em boa parte, pela abertura ao corpo. Segundo Chacal, o Rio é uma verdadeira aldeia indígena com todo mundo andando nu para cima e para baixo.

Surpreendi-me, também, com a inusitada declaração de que, através do professor Ivo Barbieri, Chacal – tão cidade, tão urbano – leu e se deliciou com Guimarães Rosa, a partir do conto "Boi Siniza".

Chacal ainda contou uma história deliciosa sobre uma declamação de Alain Ginsburg (com acordeon, barba enorme e tudo, num festival internacional de poesia) que teria mudado seus paradigmas sobre poesia.

E continuou, Chacal, declamando naquela noite de luar afora, na cidade em que já viveu e que me recebia em dias secos e noites cheias de poesia e reflexão.

DIÁRIO DE NATAL na história

HÁ 59 ANOS

Segunda-feira, 02 de Janeiro de 1950 – Realizou-se, ontem à tarde, a solenidade de lançamento da pedra fundamental do Albergue Noturno de Natal, obra de assistência aos desamparados que vem se concretizando nesta capital sob os auspícios da União da Mocidade Espírita Norte-riograndense e que tem recebida a justa colaboração do nosso povo.



Arquivo/DN/D.A. Press

HÁ 53 ANOS

Segunda-feira, 02 de Janeiro de 1956 – Por iniciativa de amigos e admiradores do escritor Luiz da Câmara Cascudo a Cidade do Natal prestou ontem uma carinhosa homenagem com a inauguração de uma placa de bronze na fachada da casa situada a rua onde nasceu o historiador (antiga José Bonifácio), agora denominada Rua Câmara Cascudo.

HÁ 45 ANOS

Quinta-feira, 02 de Janeiro de 1964 – Um prejuízo avaliado em 250 milhões de cruzeiros causou o incêndio irrompido, na madrugada de ontem, na Usina São Francisco, em Ceará Mirim. Um dos proprietários da usina, senhor Roberto Varela, disse que o fogo foi notado pelos vigias da empresa, por volta de 2,30 horas, tendo sido providenciado, imediatamente os primeiros serviços para deliberar as chamas.



Arquivo/DN/Reprodução/D.A. Press

HÁ 41 ANOS

Terça-feira, 02 de Janeiro de 1968 – A escavação de um poço com a finalidade de encontrar água fez jorrar petróleo na Praça Padre Mota, no coração da cidade de Mossoró. O poço com profundidade entre 647 a 650 metros despertou grande curiosidade entre a população.

Sexta-feira, 02 de Janeiro de 1968 – Uma equipe de trinta médicos acaba de efetuar na Cidade do Cabo, África do Sul, o segundo transplante de coração. O paciente é o dentista Felipe Bliber e a intervenção, como a pioneira, também foi realizada pelo professor Christian Barnard.

PARA ANUNCIAR LIGUE: 4009-0200

1

IMÓVEIS

1.1

Apartamento
Compra e Venda

Alecrim

SÓLIDA IMÓVEIS - C.0316/J.S. Plantão no 3133-4000. Faça seu cadastro urgente para comprar apartamentos de R\$ 89 mil de 2/4, em julho/10 c/ R\$ 4 mil de ent e saldo Financiados 100% CEF. dinizsolida@gmail.com

Área Preta

1 Quarto

HENRIQUE VIEIRA - C.2704. 17ª Reg. F.3231-4458/9115-6658. Flat var, 1/4, sl, coz, gar 100 mil.

2 Quartos

JM CORRETOR DE IMÓVEIS - C.1959. www.imoveisempre.com.br. F.9966-0834/8828-4614. Vende-se Apartam, c/vista p/ mar, and médio, 1 sl p/2 amb, ste master (c/var + arm) + 2/4 soc, wc soc, entr soc, coz (arm), ar serv, (incorporada), port 24 hrs, 1 vga gra, ar lazer, pisc + churrasq + deck, slão festa, seg, 2 elev, ótimo valor cond. Preço ocasião. APV4085(aa).

CAIO FERNANDES - C.1191. F.4008-0001. www.caiofernandes.com.br. Plantão sábado/dom/feriados das 8 às 17h. Belo apto c/ vista p/ mar, 2/4 snd 1 ste, dep emp, sl p/ 2 amb, var, coz c/ arm, ar lazer, 1 v gar. R\$ 205 mil ac. CEF. APV.17286.

PERES & PERES IMÓVEIS - C.1607. F.4006-0207. Apto c/vista p/ mar, andar alto, bem conserv, 2/4 sd 1 ste, 2 sls, coz, arm quarto, lav, dep emp, var, wc serv, ar serv, churrasq, pisc, 2 elevs, sl festa, playg, 95m2. R\$ 200 mil. AV-00599.

3 Quartos

CAIO FERNANDES - C.1191. F.4008-0001. www.caiofernandes.com.br. Plantão sábado/dom/feriados das 8 às 17h. Lindo apt c/vista total p/ mar, 3 suít c/ arms sl p/3 amb, var, lavb, coz c/ arm, dep emp, andar alto e ar lazer, compl, 3 vgs gar. R\$ 700 mil. APV.15683.

CAIO FERNANDES - C.1191. F.4008-0001. www.caiofernandes.com.br. Plantão sábado/dom/feriados das 8 às 17h. Belo apto 90m2, 3/4 sd 1 ste, sl p/ 2 amb, var, coz, sombra, oport, apenas R\$ 150 mil, AC CEF. APV15841.

TERTULIANO RÉGO - C.1098J. F.3203-2800. Plantão Sáb/Dom. Exc localiz, amplo apto, sl 3 amb, lav, 3 sts, demais depts, 3 gar, lazer. R\$ 600 mil. TR16167.

Barro Vermelho

2 Quartos

CAIO FERNANDES - C.1191. F.4008-0001. www.caiofernandes.com.br. Plantão sábado/dom/feriados das 8 às 17h. Belo apto 56m2, 2/4 snd 1 ste, elev, ar lazer, R\$ 165 mil. APV.16564.

PERES & PERES IMÓVEIS - C.1607. F.4006-0207. 2/4, 2 sl, coz, var, ar serv, 1 gar, 1 elevad, 57m2. R\$ 140 mil. AV 01549.

1.1 Barro Vermelho

SÓLIDA IMÓVEIS - C.0316/J.S. Plantão no 3133-4000. Exclusivo, Apto c/2/4 (1ste) sl 2 amb, var, coz, 2 wc, 1 vg, sl fest, pisc, Bº and, est. prop. parcelar R\$ 140 mil. (Pré-Lançamento). SIVA.2067.

3 Quartos

TERTULIANO RÉGO - C.1098J. F.3203-2800. Plantão Sáb/Dom. Lindo apto, 2 sls, 3/4 (1 st), wc soc, d+ dep, gar, ldo somb, R\$ 135 mil TR 17104.

SÓLIDA IMÓVEIS - C.0316/J.S. Plantão no 3133-4000. Exclusivo, 3/4(1ste) sl 2 amb, var, coz, 3 wc, 2 vg, sl fest, pisc, vários and, est. parcelamento. R\$ 240 mil. (Preço-Pré-Lançamento). SIVA.3072.

Candelária

1 Quarto

JM CORRETOR DE IMÓVEIS - C.1959. www.imoveisempre.com.br. F.9966-0834/8828-4614. Vende-se excel apart-novo-funcional, melhor ar Candelária, próx de tudo. Sla estar/jantar, 1 ste(amp), 1/4 social, wc soc, coz(ar/serv), var, c/arms, 1 vga gar, s/festa, piscin, academia, 2 elevadrs, port 24hrs, circ fechado - andar médio-grande oportunidade. APV337.

JM CORRETOR DE IMÓVEIS - C.1959. www.imoveisempre.com.br. F.9966-0834/8828-4614. Vende-se excel apart-nobre Candelária, and.médio baixo, 1 st (wc, blindex + armars), 1 semi-ste, (wc, blindx + armars), var c/blindex, sl 2 ambts, ampla (roda teto), coz, (armars) + ar serv, (armars), entrad.serv, 120m2, ar privat, 1 v gar, guarita. R\$ 180 mil. APV338 (CIT).

JM CORRETOR DE IMÓVEIS - C.1959. www.imoveisempre.com.br. F.9966-0834/8828-4614. Vende-se excel apart-novo-funcional, melhor ar Candelária, ótm localização. Sla estar/jantar, 1 ste(amp), 1/4 social, wc soc, coz(ar/serv), var, 1 vga gar, s/festa, piscin, academia, 2 elevadrs, port 24hrs, circ fechado - andar médio-grande oportunidade. APV339.

JM CORRETOR DE IMÓVEIS - C.1959. www.imoveisempre.com.br. F.9966-0834/8828-4614. Vende-se excel apart-novo-funcional, melhor ar Candelária, ótm localização. Sla estar/jantar, 1 ste(amp), 1/4 social, wc soc, coz(ar/serv), var, 1 vga gar, s/festa, piscin, academia, 2 elevadrs, port 24hrs, circ fechado - andar médio-grande oportunidade. APV339.

TERTULIANO RÉGO - C.1098J. F.3203-2800. Plantão Sáb/Dom. Ótm apto, exc loc, sl 2 amb/var, 1/4, wc soc, demais depts, gar, R\$ 120 mil, TR16457.

2 Quartos

SOUSA & AMARAL - C.2502. F.3082-1949/9100-0096. Ap 2/4 snd 1 ste, sl p/ 2 amb, wc soc, coz, ar serv, 1 v gar. AP026F.

SOUSA & AMARAL - C.2502. F.3082-1949/9100-0096. Ap 2/4 snd 1 ste, sl p/ 2 amb, wc soc, coz, ar serv, 1 v gar. R\$ 140 mil ac CEF. AP027F.

CAIO FERNANDES - C.1191. F.4008-0001. www.caiofernandes.com.br. Plantão sábado/dom/feriados das 8 às 17h. Otm apto, exc loc, sl 2 amb/var, 1/4, wc soc, demais depts, gar, R\$ 120 mil, TR16457.

CAIO FERNANDES - C.1191. F.4008-0001. www.caiofernandes.com.br. Plantão sábado/dom/feriados das 8 às 17h. Bom apto em exc, 70 m2, 2/4 + dep emp, sl p/ 2 amb, coz, ar lazer, 1 v gar. Oport. R\$ 128 mil. Ac. CEF. APV.16715.

PERES & PERES IMÓVEIS - C.1607. F.4006-0207. 2/4 sdo 1 ste, 2 sls, coz, arm no qto, var, ar/serv, churrasq, pisc, gar, 2 elev, sl fest, playg, R\$ 195 mil. AV-01411.

1.1 Candelária

CAIO FERNANDES - C.1191. F.4008-0001. www.caiofernandes.com.br. Plantão sábado/dom/feriados das 8 às 17h. Belo apto 75m2, 2/4 + dep emp, ar lazer R\$ 135 mil ac. CEF. APV.16726.

CAIO FERNANDES - C.1191. F.4008-0001. www.caiofernandes.com.br. Plantão sábado/dom/feriados das 8 às 17h. Ótm apto, 85m2, 2/4 snd 1 ste, 2 sls, coz c/ arm, boa ar. lazer, elev, 2 v gar R\$ 170 mil ac. CEF. APV.17333.

PERES & PERES IMÓVEIS - C.1607. F.4006-0207. 2/4 sdo 1 ste, 2 sl, coz, var, ar serv, churrasq, pisc, 1 gar, 1 elev, sl de festa, 57m2 R\$ 160 mil. AV 01735.

PERES & PERES IMÓVEIS - C.1607. F.4006-0207. 2/4, 1 sl, coz, dep emp, wc serv, ar serv, 1 gar, playground, qdr. poliesportiva, 80m2. R\$ 125 mil. AV 01740.

3 Quartos

HENRIQUE VIEIRA - C.2704. 17ª Reg. F.3231-4458/9115-6658. Mirante das Dunas 3 ste. R\$ 550.

CAIO FERNANDES - C.1191. F.4008-0001. www.caiofernandes.com.br. Plantão sábado/dom/feriados das 8 às 17h. Otm apto 124m2, 3/4 sdo 1 suít, + dep emp, ar lazer, elev, pilotis, 2 v gar, ac. CEF R\$ 270 mil. APV.15960.

CAIO FERNANDES - C.1191. F.4008-0001. Plantão sábado/dom/feriados das 8 às 17h. www.caiofernandes.com.br. Otm apto, 80m2 3/4 snd 1 ste, sl p/ 2 amb, coz c/ arm, boa ar. lazer, elev, R\$ 170 mil. Ac Cef. APV17025.

TERTULIANO RÉGO - C.1098J. F.3203-2800. Plantão sáb/dom. Apto amplo, vent, sl p/2 amb, 3/4 (1 ste), wc soc, demais depts, 2 gar, lds/sombra, lazer. R\$ 270 mil. TR 16796.

PERES & PERES IMÓVEIS - C.1607. F.4006-0207. 3/4, sl, coz, lav, dep emp, wc serv, ar serv, 2 gar, 90m2 R\$ 115 mil. AV-01698.

PERES & PERES IMÓVEIS - C.1607. F.4006-0207. 3/4 sdo 1 suít, 2 sls, coz, lav, dep emp, var, wc serv, churrasq, pisc, 2 gar, 2 elev, sl de festa, playground. R\$ 350 mil. AV 00900.

+ de 3 Quartos

CAIO FERNANDES - C.1191. F.4008-0001. Plantão sábado/dom/feriados das 8 às 17h. www.caiofernandes.com.br. Apto em prédio luxuoso, todo ambientado, 56m2, 2/4, sl, coz c/ arms, 1 vga gar, R\$ 190 mil. APV.16236.

CAIO FERNANDES - C.1191. F.4008-0001. Plantão sábado/dom/feriados das 8 às 17h. www.caiofernandes.com.br. Apto novo, 56m2, 2/4 sd 1 ste, sl, wc soc, coz, ar serv, 1 v gar, elev, seg 24h, ar lazer R\$ 185 mil. APV.16103.

PERES & PERES IMÓVEIS - C.1607. F.4006-0207. 2/4 snd 1 st, sl, coz, copa, var, ar serv, pisc, 1 gar, 1 elev, 70m2. R\$ 125 mil. AV 01742.

SÓLIDA IMÓVEIS - C.0316/J.S. Plantão no 3133-4000. Em const 56m2, 2/4 (1ste) sl, coz, wc, 1 vga, sl fest, pisc, fitness, estudo proposta p/finan, ac carro popular R\$ 150 mil. Entr. jun/11. SIVA-2068.

SOUSA & AMARAL - C.2502. F.3082-1949/9100-0096. Apto 3/4 snd 1 ste, sl p/ 2 amb, wc soc, coz, ar serv, dep emp, 2 v gar. R\$ 280 mil. AP053I.

1.1 Candelária

JM CORRETOR DE IMÓVEIS - C.1959. www.imoveisempre.com.br. F.9966-0834/8828-4614. Vende-se Apartam 4 sts, alto padrão, 1 p/ and, requint, andar alto, bla vista, lavabo, móveis fixs, porcel, ste, mást (closet + hidro + blindex), sl p/4 amb (estiliz + sanca), var ampla, ste(blindex + var, incorp), copa/coz (gran + banc.vidro)dep ar serv, coz aux, desp, 4 vgs ggm, pisc, churrasq, acab, slão festas, s.jogos, Q.poliesp, 1/4 desp, 2 elev (c/cód), port 24 hrs, 260m2, ar privat. APV.4065(I).

TERTULIANO RÉGO - C.1098J. F.3203-2800. Plantão sáb/dom. Único, 300m2 a.útil, 3 sls, var, lav, esc, 4 sts/var, closet, coz/dep, coz/aux, ar serv, dep emp, qto/dep, 5 gar, lazer, não deixa de conhecer. R\$ 600 mil. TR7042.

Capim Macio

2 Quartos

JM CORRETOR DE IMÓVEIS - C.1959. www.imoveisempre.com.br. F.9966-0834/8828-4614. Vende-se Belo Apartam, Ar nobre, And Médio baixo, fino Acabam, estilizado, 1 suít mast + 1 quarto social, WC social(espelho + blindex + granit + armars) piso porcelanato, Suít mast(c/ closet amplo + espel + armars), sla p/ 2 ambientes (sanc + painel+espelho), varanda incorp, opa coz(cub granit+msa vidro+armars), Ar serv, dep compl, ent serv, 2 vags garag, piscin, slão fsta, 2 elevadrs, churrasq, Q. Poliespor, Campo, Port 24 hrs, APV3026(KO).

JM CORRETOR DE IMÓVEIS - C.1959. www.imoveisempre.com.br. F.9966-0834/8828-4614. Novo. Pronto p/ morar, ar. nobre. Vende-se excel apart. sl estar/jantar, 1 suít, 1/4 soc, wc soc, coz (ar serv) var, 1 v gar, sl fest, piscina, churrasq, paisagis, elevadrs, port 24h, sl jogos, parque, andar médio. Exc oportunidade. APV.229(jd).

CAIO FERNANDES - C.1191. F.4008-0001. Plantão sábado/dom/feriados das 8 às 17h. www.caiofernandes.com.br. Apto bom, 60m2, 2/4, 2 sls, coz c/arm, 2 vgs gar. R\$ 120 mil. Ac CEF. APV.16359.

CAIO FERNANDES - C.1191. F.4008-0001. Plantão sábado/dom/feriados das 8 às 17h. www.caiofernandes.com.br. Apto em prédio luxuoso, todo ambientado, 56m2, 2/4, sl, coz c/ arms, 1 vga gar, R\$ 190 mil. APV.16236.

CAIO FERNANDES - C.1191. F.4008-0001. Plantão sábado/dom/feriados das 8 às 17h. www.caiofernandes.com.br. Apto novo, 56m2, 2/4 sd 1 ste, sl, wc soc, coz, ar serv, 1 v gar, elev, seg 24h, ar lazer R\$ 185 mil. APV.16103.

HENRIQUE VIEIRA - C.2704. 17ª Reg. F.3231-4458/9115-6658. P. Venetto sl wc, 2/4 sl/1 ste 90 mil.

HENRIQUE VIEIRA - C.2704. 17ª Reg. F.3231-4458/9115-6658. Vilaçio Verità, sl, wc, 2/4, coz, 1 gar. R\$ 80 mil.

JM CORRETOR DE IMÓVEIS - C.1959. www.imoveisempre.com.br. F.9966-0834/8828-4614. Repase-se. Novo. Pronto p/morar. Vende-se excel apart sl estar/jantar, 1 ste, 1/4 soc, wc soc, coz (ar serv) var, 1 v gar, sl fest, piscina, academia, parque, 2 elev, port 24h, ldsomb, andar médio baixo. Grande oportunidade. APV.227(sc).

SOUSA & AMARAL - C.2502. F.3082-1949/9100-0096. Ap 2/4 snd 1 ste, sl p/ 2 amb, wc soc, coz, ar serv, 1 v gar. R\$ 90 mil. AP070F.

CAIO FERNANDES - C.1191. F.4008-0001. Plantão sábado/dom/feriados das 8 às 17h. www.caiofernandes.com.br. Belo apto, 2/4 snd 1 ste, novo, andar alto, ar lazer, 2 v gar, R\$ 140 mil. APV.17285.

TERTULIANO RÉGO - C.1098J. F.3203-2800. Plantão sáb/dom. Apto, Novo, sl 2 amb/var, 2/4 (1 ste), wc soc, demais depts, gar, lazer. R\$ 130 mil. TR16104.

PERES & PERES IMÓVEIS - C.1607. F.4006-0207. 2/4 sdo 1 ste, 1 sl, coz, lav, ar serv, 1 gar, 60 m2 R\$ 120 mil. AV 01732.

PERES & PERES IMÓVEIS - C.1607. F.4006-0207. 2/4 sdo 2 sts, 3 sls, coz, escrit, ar/serv, churrasq, pisc, 2 gar, 2 elevs, sl festa, playg, R\$ 320 mil. AV-01681.

PERES & PERES IMÓVEIS - C.1607. F.4006-0207. 3/4 sdo 2 ste, 1 sl, coz, ar serv, 2 gars, 100m2. R\$ 155 mil. AV 01741.

Cidade Alta

2 Quartos

CAIO FERNANDES - C.1191. F.4008-0001. Plantão sábado/dom/feriados das 8 às 17h. www.caiofernandes.com.br. Grande oportunidade. Apto duplex, novo, 70m2, 2/4 sd 1 ste, 1 v gar, exc acabo R\$ 90 mil ac. CEF. APV.17499.

PERES & PERES IMÓVEIS - C.1607. F.4006-0207. 3/4 sd 1 st, sl, coz, lavand, dep emp, var, wc serv, ar serv, pisc, 2 gar, 2 elev, sl fest, playground, 75m2, R\$ 170 mil. AV-01763.

1.1 Capim Macio

JM CORRETOR DE IMÓVEIS - C.1959. www.imoveisempre.com.br. F.9966-0834/8828-4614. Vende-se belo Apartam - exc localiz, fino acabam, elegante, estilizado, and.médio, 3 sts, lavab, pisc, granito+car, ste mást (c/ closet+hidro,espel), sla p/4 amb (sanc+están), varand, suíts (cortinas+blind), opa/coz (cub.granit), ar serv, dep emp, 3 vgs ggm, pisc, slão fsta, s.jogos, 2 elev, churrasq, q.poliespor, port.24hrs. APV4025.

TERTULIANO RÉGO - C.1098J. F.3203-2800. Plantão sáb/dom. Excel apto, andar alto, sla 2 amb/var, lav, 3/4 (1 ste, 2 semi ste), wc soc, demais depts, 2 gar, ampla ar lazer. R\$ 320 mil. TR-16445.

PERES & PERES IMÓVEIS - C.1607. F.4006-0207. 3/4 sdo 2 sts, 3 sls, coz, escrit, ar/serv, churrasq, pisc, 2 gar, 2 elevs, sl festa, playg, R\$ 320 mil. AV-01681.

PERES & PERES IMÓVEIS - C.1607. F.4006-0207. 3/4 sdo 2 ste, 1 sl, coz, ar serv, 2 gars, 100m2. R\$ 155 mil. AV 01741.

PERES & PERES IMÓVEIS - C.1607. F.4006-0207. 3/4 sdo 2 ste, 1 sl, coz, ar serv, 2 gars, 100m2. R\$ 155 mil. AV 01741.

Cidade Alta

2 Quartos

CAIO FERNANDES - C.1191. F.4008-0001. Plantão sábado/dom/feriados das 8 às 17h. www.caiofernandes.com.br. Grande oportunidade. Apto duplex, novo, 70m2, 2/4 sd 1 ste, 1 v gar, exc acabo R\$ 90 mil ac. CEF. APV.17499.

PERES & PERES IMÓVEIS - C.1607. F.4006-0207. 3/4 sd 1 st, sl, coz, lavand, dep emp, var, wc serv, ar serv, pisc, 2 gar, 2 elev, sl fest, playground, 75m2, R\$ 170 mil. AV-01763.

PERES & PERES IMÓVEIS - C.1607. F.4006-0207. 3/4 sdo 2 ste, 1 sl, coz, arm no quarto, ar serv, 1 gar, 2 elevs, sl festa, playg, 88m2 R\$ 170 mil. AV-01713.

PERES & PERES IMÓVEIS - C.1607. F.4006-0207. 3/4 sdo 1 st, 2 sls, coz, arm no quarto, ar serv, 1 gar, 2 elevs, sl festa, playg, 88m2 R\$ 170 mil. AV-01713.

PERES & PERES IMÓVEIS - C.1607. F.4006-0207. 3/4 sdo 1 st, 2 sls, coz, arm no quarto, ar serv, 1 gar, 2 elevs, sl festa, playg, 88m2 R\$ 170 mil. AV-01713.

PERES & PERES IMÓVEIS - C.1607. F.4006-0207. 3/4 sdo 1 st, 2 sls, coz, arm no quarto, ar serv, 1 gar, 2 elevs, sl festa, playg, 88m2 R\$ 170 mil. AV-01713.

PERES & PERES IMÓVEIS - C.1607. F.4006-0207. 3/4 sdo 1 st, 2 sls, coz, arm no quarto, ar serv, 1 gar, 2 elevs, sl festa, playg, 88m2 R\$ 170 mil. AV-01713.

PERES & PERES IMÓVEIS - C.1607. F.4006-0207. 3/4 sdo 1 st, 2 sls, coz, arm no quarto, ar serv, 1 gar, 2 elevs, sl festa, playg, 88m2 R\$ 170 mil. AV-01713.

PERES & PERES IMÓVEIS - C.1607. F.4006-0207. 3/4 sdo 1 st, 2 sls, coz, arm no quarto, ar serv, 1 gar, 2 elevs, sl festa, playg, 88m2 R\$ 170 mil. AV-01713.

PERES & PERES IMÓVEIS - C.1607. F.4006-0207. 3/4 sdo 1 st, 2 sls, coz, arm no quarto, ar serv, 1 gar, 2 elevs, sl festa, playg, 88m2 R\$ 170 mil. AV-01713.

PERES & PERES IMÓVEIS - C.1607. F.4006-0207. 3/4 sdo 1 st, 2 sls, coz, arm no quarto, ar serv, 1 gar, 2 elevs, sl festa, playg, 88m2 R\$ 170 mil. AV-01713.

PERES & PERES IMÓVEIS - C.1607. F.4006-0207. 3/4 sdo 1 st, 2 sls, coz, arm no quarto, ar serv, 1 gar, 2 elevs, sl festa, playg, 88m2 R\$ 170 mil. AV-01713.

PERES & PERES IMÓVEIS - C.1607. F.4006-0207. 3/4 sdo 1 st, 2 sls, coz, arm no quarto, ar serv, 1 gar, 2 elevs, sl festa, playg, 88m2 R\$ 170 mil. AV-01713.

PERES & PERES IMÓVEIS - C.1607. F.4006-0207. 3/4 sdo 1 st, 2 sls, coz, arm no quarto, ar serv, 1 gar, 2 elevs, sl festa, playg, 88m2 R\$ 170 mil. AV-01713.

PERES & PERES IMÓVEIS - C.1607. F.4006-0207. 3/4 sdo 1 st, 2 sls, coz, arm no quarto, ar serv, 1 gar, 2 elevs, sl festa, playg, 88m2 R\$ 170 mil. AV-01713.

PERES & PERES IMÓVEIS - C.1607. F.4006-0207. 3/4 sdo 1 st, 2 sls, coz, arm no quarto, ar serv, 1 gar, 2 elevs, sl festa, playg, 88m2 R\$ 170 mil. AV-01713.

1.1 Cidade Satélite

PERES & PERES IMÓVEIS - C.1607. F.4006-0207. 2/4 sd 1 st, 2 sls, coz, lavand, var, ar serv, churrasq, piscina, 2 gar, 2 elev, sl fest, playground, 0m2. R\$ 90 mil + SD. AV-01715.

PERES & PERES IMÓVEIS - C.1607. F.4006-0207. 2/4, sl, coz, arm no quarto, lavand, ar serv, churrasq, piscina, gar, sl fest, playground, qd poliesportiva. R\$ 78 mil. AV-01323.

SÓLIDA IMÓVEIS - C.0316/J.S. Plantão no 3133-4000. 2/4(1 ste), novo, 54m2, sl p/2 amb, revestimento, sombra, a.serv, wc, coz amer, sl fest. R\$ 85 mil. SIVA.2051.

3 Quartos

T

1.1 Lagoa Nova

1.1

Apartamento
Compra e Venda

Lagoa Nova

3 Quartos

PERES & PERES IMÓVEIS- C.1607. F.4006-0207. 3/4 sdn 3 ste, closet, 2 slas, coz, armário no quarto, lav, dep, emp, var, wc serv, churrasq, pisc, 2 gar, 2 elev, sl de festa, play, qdr. poliesportiva, 150 m2. R\$ 400 mil. AV 01728.

PERES & PERES IMÓVEIS- C.1607. F.4006-0207. 3/4 sdn 1 ste, 2 sl, coz, arm no quarto, lav, var, wc serv, ar serv, pisc, 1 gar, 1 elev, 90m2. R\$ 160 mil. AV 01746.

PERES & PERES IMÓVEIS- C.1607. F.4006-0207. Exc apto no coração de L.Nova, 3/4 sdn 3 ste, 2 sl, coz, arm no quarto, lavand, dep emp, var, wc serv, ar serv, desp, churrasq, piscina, 2 gar, 2 elev, sl fest, play, 120m2 R\$ 320 mil. Oport única. AV.01853.

+ de 3 Quartos

CAIO FERNANDES - C.1191. F.4008-0001. Plantão sábado/dom/feriados das 8 às 17h. www.caiofernandes.com.br. Otm apto, 120m2, exc loc, 4/4 sdn 1 suít, sl p/ 3 amb, var, coz, 3 vag gar, ótm acab. R\$ 170 mil. APV.15570.

CAIO FERNANDES - C.1191. F.4008-0001. Plantão sábado/dom/feriados das 8 às 17h. www.caiofernandes.com.br. Otm apto, 130m2, 4 stes, and alto, AC CEF. excel local R\$ 380 mil. APV 16.907.

Morro Branco

2 Quartos

CAIO FERNANDES- C.1191. F.4008-0001. Plantão sábado/dom/feriados das 8 às 17h. www.caiofernandes.com.br. Otm apto 500M2, 2/4 sdn 1 ste, prédio revest, elev, 1 vg gar, exc local R\$ 132 mil. APV17295.

3 Quartos

CAIO FERNANDES- C.1191. F.4008-0001. Plantão sábado/dom/feriados das 8 às 17h. www.caiofernandes.com.br. Bom apto, 78m2, 3/4 sd 2 sts, coz c/ arm, 2 vgs de gar. Apenas R\$ 130 mil. Ac CEF. APV.16255.

PERES & PERES IMÓVEIS - C.1607. F.4006-0207. Apto 3/4, 2 sls, coz, dep emp, wc serv, ar serv, 1 gar, 100m2. R\$ 130 mil. AV-01586.

PERES & PERES IMÓVEIS - C.1607. F.4006-0207. 3/4, sdn 1 st, closet, 2 slas, coz, arm no quarto, lav, dep, emp, var, wc serv, ar serv, churrasq, pisc, 2 gar, 1 elev, sl de festa, 88 m2, R\$ 250 mil. AV 01720.

+ de 3 Quartos

TERTULIANO RÉGO - C.1098J. F.3203-2800. Plantão Sáb/Dom. Amplo apto, andar alto, sl 3 amb, var, lav, 4 stes, demais depts, 2 gar, lazer. R\$ 550 mil. TR16613.

Neópolis

LÚCIO ABREU - C.051. F.9982-9399/3222-9922. Novo, 96m2, var, sl p/ 2 amb, coz, ar serv, dep emp, 2 vag, ar lazer comp, seg tot R\$ 250 mil.

2 Quartos

HENRIQUE VIEIRA- C.2704. 17ª Reg. F.3231-4458/9115-6658. Apto sl, 2/4 s/ 1 st, gar 33 mil + SD.

HENRIQUE VIEIRA- C.2704. 17ª Reg. F.3231-4458/9115-6658. Apto sla, 2/4 s/ 1 st, gar 130 mil.

CAIO FERNANDES - C.1191. F.4008-0001. www.caiofernandes.com.br. Plantão sábado/dom/feriados das 8 às 17h. Apto 65m2, 2/4 sdn 1 suít c/ closet, sl p/2 amb, coz, 1 vg gar, ar lazer R\$ 110 mil. APV.15248.

1.1 Neópolis

CAIO FERNANDES - C.1191. F.4008-0001. www.caiofernandes.com.br. Plantão sábado/dom/feriados das 8 às 17h. Bom apto 62m2, 2/4 sdn 1 ste + dep emp, 1 vg gar, R\$ 90 mil. Ac Cef. APV.17009.

CAIO FERNANDES - C.1191. F.4008-0001. www.caiofernandes.com.br. Plantão sábado/dom/feriados das 8 às 17h. Não percam esta oportun, apto novo em Emaús, 69m2, 3/4 sd 1 ste, fácil acesso, R\$ 110.976,00. Ac. CEF. APV.16486.

PERES & PERES IMÓVEIS- C.1607. F.4006-0207. 2/4, 1 sl, coz, copa, arm no quarto, lav, dep, emp, wc soc, 1 gar, 65m2. R\$ 100 mil. AV 01759.

Nova Descoberta

2 Quartos

CAIO FERNANDES- C.1191. F.4008-0001. Plantão sábado/dom/feriados das 8 às 17h. www.caiofernandes.com.br. Bom apto 75m2, 2/4 + dep emp, var, 1 vg gar, R\$ 110 mil. Ac. CEF. APV.17334.

3 Quartos

CAIO FERNANDES- C.1191. F.4008-0001. Plantão sábado/dom/feriados das 8 às 17h. www.caiofernandes.com.br. Bom apto 75m2, 3/4 sd 1 ste, 1 vg gar, sombra R\$ 127 mil. APV.17437.

CAIO FERNANDES- C.1191. F.4008-0001. Plantão sábado/dom/feriados das 8 às 17h. www.caiofernandes.com.br. Bom apto 74m2, 3/4 sdn 1 ste, coz c/ arm, 2 vg gar, R\$ 120 mil. Ac.CEF. APV.17473.

Nova Parnamirim

SÓLIDA IMÓVEIS- C.0316J/S. Plantão no 3133-4000. Faça seu cadastro urgente para comprar apartamentos de R\$ 89 mil de 2/4, ent em julho/10 c/ R\$ 4 mil de ent e saldo Financiados 100% CEF. dinizsolida@gmail.com

2 Quartos

CAIO FERNANDES - C.1191. F.4008-0001. Plantão sábado/dom/feriados das 8 às 17h. www.caiofernandes.com.br. ótm apto, 58m2, 2/4 sdn 1 ste, sl, var, wc soc sombra, seg 24h, R\$ 105 mil. Ac.CEF. APV.17455.

TERTULIANO RÉGO- C.1098J. F.3203-2800. Plantão Sáb/Dom. ótimo apto, sl c/ var, lav, 2/4 (1 ste), demais dep, gar, lazer. R\$ 120 mil. TR17167.

TERTULIANO RÉGO- C.1098J. F.3203-2800. Plantão Sáb/Dom. ótimo apto (CEF), sl 2 amb, 2/4, wc soc, demais depts, gar, lazer. R\$ 80 mil. TR16713.

PERES & PERES IMÓVEIS- C.1607. F.4006-0207. 2/4 sd 1 ste, 1 sla, coz, var, churrasq, 1 gar, 1 elev, sl fest, 80m2, R\$ 139 mil AV01518.

PERES & PERES IMÓVEIS- C.1607. F.4006-0207. 2/4, 1 sla, coz, lavanderia, ar serv, 1 gar, 60m2, R\$ 75 mil AV01750.

3 Quartos

HENRIQUE VIEIRA- C.2704. 17ª Reg. F.3231-4458/9115-6658. Sun Family 3/4 s/1 st, 2 gar, R\$ 65 mil + SD.

HENRIQUE VIEIRA- C.2704. 17ª Reg. F.3231-4458/9115-6658. Apto 3/4 s/1 st, 2 gar 170 mil.

JM CORRETOR DE IMÓVEIS- C.1959. www.imoveisempre.com.br. F.9966-0834/8828-4614. Vende-se Apartam novo, ótima localiz, andar alto, bela vista, var, incorporada, sl estar/jantar, coz. (ar.serv), 3 sts, gar, 2 elev, ar lazer, comp, port 24 hrs, exc valor cond. APV3117. (cr3).

JM CORRETOR DE IMÓVEIS- C.1959. www.imoveisempre.com.br. F.9966-0834/8828-4614. Vende-se exc apto var, estilizado (sanca) exc localiz, complet (armars fix) ar serv, 2 vag gar, exc acabam, ar lazer, 2 piscinas, slão fest, churrasq, p.ground, port 24 hrs, elev, ar, privat 83m2, exc val or cond. minio, Valor venda R\$ 168 mil. APV-400(ba)

1.1 Nova Parnamirim

SOUSA & AMARAL - C.2502. F.3082-1949/9100-0096. Apto 3/4 sdn 1 ste, sl, wc soc, coz, ar serv, ld somb. R\$ 90 mil. AP45.

CAIO FERNANDES - C.1191. F.4008-0001. www.caiofernandes.com.br. Plantão sábado/dom/feriados das 8 às 17h. Não percam esta oportun, apto novo em Emaús, 69m2, 3/4 sd 1 ste, fácil acesso, R\$ 110.976,00. Ac. CEF. APV.16486.

CAIO FERNANDES - C.1191. F.4008-0001. Plantão sábado/dom/feriados das 8 às 17h. www.caiofernandes.com.br. Apto c/ 70m2, 3/4 sdn 1 ste, sl, wc, coz, 1 vg gar, ar lazer R\$ 120 mil. Ac. CEF. APV.16078.

CAIO FERNANDES - C.1191. F.4008-0001. Plantão sábado/dom/feriados das 8 às 17h. www.caiofernandes.com.br. Bom apto, ótm loc, 70m2, 3/4 sdn 1 ste, R\$ 105 mil. Ac CEF. APV.16951.

CAIO FERNANDES - C.1191. F.4008-0001. Plantão sábado/dom/feriados das 8 às 17h. www.caiofernandes.com.br. Bom apto, 82m2, 3/4 sdn 1 ste, sl, coz, americ, R\$ 90 mil. Ac CEF. APV.17108.

CAIO FERNANDES - C.1191. F.4008-0001. Plantão sábado/dom/feriados das 8 às 17h. www.caiofernandes.com.br. Bom apto, ótm loc, 70m2, 3/4 sdn 1 ste, R\$ 105 mil. Ac CEF. APV.16951.

CAIO FERNANDES - C.1191. F.4008-0001. Plantão sábado/dom/feriados das 8 às 17h. www.caiofernandes.com.br. Bom apto, 82m2, 3/4 sdn 1 ste, sl, coz, americ, R\$ 90 mil. Ac CEF. APV.17108.

Parnamirim

SÓLIDA IMÓVEIS- C.0316J/S. Plantão no 3133-4000. Faça seu cadastro urgente para comprar apartamentos de R\$ 89 mil de 2/4, ent em julho/10 c/ R\$ 4 mil de ent e saldo Financiados 100% CEF. dinizsolida@gmail.com

2 Quartos

SÓLIDA IMÓVEIS- C.0316J/S. Plantão no 3133-4000. Apto c/3/4, 1 ste, 77m2 á.útil, semi-novo, sl 2a, coz, wc, var, 2 gar, pisc, churr, ac. carro, imóvel. R\$ 165 mil. SI-VA-3064.

SÓLIDA IMÓVEIS- C.0316J/S. Plantão no 3133-4000. Faça seu cadastro urgente para comprar apartamentos de R\$ 89 mil de 2/4, ent em julho/10 c/ R\$ 4 mil de ent e saldo Financiados 100% CEF. dinizsolida@gmail.com

SÓLIDA IMÓVEIS- C.0316J/S. Plantão no 3133-4000. Faça seu cadastro urgente para comprar apartamentos de R\$ 89 mil de 2/4, ent em julho/10 c/ R\$ 4 mil de ent e saldo Financiados 100% CEF. dinizsolida@gmail.com

3 Quartos

TERTULIANO RÉGO- C.1098J. F.3203-2800. Plantão Sáb/Dom. Exc. apto, sl 2 amb/var, 3/4 (1 ste), wc soc, d+ depts, gar, lazer. R\$ 95 mil. TR 16278.

Petrópolis

2 Quartos

LÚCIO ABREU - C.051. F.9982-9399/3222-9922. Linda vista do rio e mar, var, sl p/ 2 amb, 2 dormit (sdn 1 ste) wc soc, coz, ar serv, entrega c/ arm de coz e wc, depósito indiv em cada apto, ar lazer c/ piscina, churrasq e playground, traço panoram, financ em até 240 meses garant p/ Bradesco.

CAIO FERNANDES - C.1191. F.4008-0001. Plantão sábado/dom/feriados das 8 às 17h. www.caiofernandes.com.br. Bom apto, 57m2, 2/4 sdo 1 ste, sl, var, coz, 1 vg gar, R\$ 142 mil. APV.16396.

TERTULIANO RÉGO- C.1098J. F.3203-2800. Plantão Sáb/Dom. Único em Petrópolis, 2 tipos de planta, 2/4 (1 suít ou 1 suít) o condomínio será ent todo equipado. Pagto facil. R\$ 175 mil. TR17160.

TERTULIANO RÉGO- C.1098J. F.3203-2800. Plantão Sáb/Dom. Em const, a mais bela vista atlântico, sl, 2/4 (1 ste), demais dep, gar, lazer. R\$ 130 mil. TR17428.

1.1 Petrópolis

3 Quartos

HENRIQUE VIEIRA- C.2704. 17ª Reg. F.3231-4458/9115-6658. Apto 2 sl, esc, wc, 3 ste. 430 mil.

JM CORRETOR DE IMÓVEIS- C.1959. www.imoveisempre.com.br. F.9966-0834/8828-4614. Vende-se Belo Apto, ar nobre, and médio baixo, bela vista de natal, 3 suíts(Armars+Blindx), SUÍT MAST (varand+clos+ Blindx+Hidro) - varand Incorporada sla C/Blindx, lav, Escritório, sala 3 ambts ampla(sanca+luminars), cozi.(armars) + Despensa, dep. compl, Ar serv, Entrad. serv, 215 m2, slão fest, 2 psncs, elevadrs, 2 vgs gar, guarit. 24 hs, APV2029(k).

JM CORRETOR DE IMÓVEIS- C.1959. www.imoveisempre.com.br. F.9966-0834/8828-4614. Vende-se Belo Apto, ar nobre, and médio, 3 sts, entrad.soc, sl p/2 amb, sls, (sanca), ste máster (armars + wc (cbsa granito + blindex + armrs), cpa coz(armars), ste(armrs), ar serv, ent serv, moveis fixos ficam, port 24 hrs, 2 vgs gar, s.fest, elev, ldo sombra. APV.5020(an).

JM CORRETOR DE IMÓVEIS- C.1959. www.imoveisempre.com.br. F.9966-0834/8828-4614. Vende-se excel apartam, 3 suíts + escrit, requint, confort, and médio, moveis fixos, suít máster(closet+blindex+espelhos), sla p/3 ambts(estiliz+sanca+móveis fixos), cpa, coz ampla(cuba granito), dep, ar serv, 3 vg gar, pisc, p.ground, slão festa, 2 elevadrs, port 24hs, 200m2 ar/privat. APV.5030(DN).

CAIO FERNANDES - C.1191. F.4008-0001. Plantão sábado/dom/feriados das 8 às 17h. www.caiofernandes.com.br. Apto ótm loc, 80m2, 3/4 sdn 1 suít, sl ampla, coz, dep emp, 2 vg gar, pagto facilitado em até 36 meses. R\$ 250 mil. APV.14391.

CAIO FERNANDES - C.1191. F.4008-0001. Plantão sábado/dom/feriados das 8 às 17h. www.caiofernandes.com.br. Apto ótm loc, 80m2, 3/4 sdn 1 suít, sl ampla, coz, dep emp, 2 vg gar, pagto facilitado em até 36 meses. R\$ 250 mil. APV.14391.

CAIO FERNANDES - C.1191. F.4008-0001. Plantão sábado/dom/feriados das 8 às 17h. www.caiofernandes.com.br. Apto ótm loc, 80m2, 3/4 sdn 1 suít, sl ampla, coz, dep emp, 2 vg gar, pagto facilitado em até 36 meses. R\$ 250 mil. APV.14391.

1 Quarto

JM CORRETOR DE IMÓVEIS- C.1959. www.imoveisempre.com.br. F.9966-0834/8828-4614. Vende-se Exc. apartm flat-novo c/ vista p/ o mar, loc privil, sl-quarto, wc, var, coz amer, 1 vg gar, slão fest, slão event, restaur, sl jig, pisc, sl intern, elevrs, port 24hs. R\$ 110 mil. FLAT330.

SOUSA & AMARAL - C.2502. F.3082-1949/9100-0096. 1ste, sl, coz, ar serv, ótm vista. R\$ 85 mil. AP018.

TERTULIANO RÉGO- C.1098J. F.3203-2800. Plantão Sáb/Dom. Exc local, flat pront p/morar, sla, 1/4/arm, wc soc, coz, gar, lazer. R\$ 150 mil. TR15434.

TERTULIANO RÉGO- C.1098J. F.3203-2800. Plantão Sáb/Dom. Exc local, flat pront p/morar, sla, 1/4/arm, wc soc, coz, gar, lazer. R\$ 150 mil. TR15434.

PERES & PERES IMÓVEIS - C.1607. F.4006-0207. 3/4, sd 1 ste, 2 sls, coz, lavand, ar serv, pisc, 3 gar, 1 elev, sl fest, playground, 76m2, R\$ 150 mil. AV01722.

+ de 3 Quartos

PERES & PERES IMÓVEIS - C.1607. F.4006-0207. 4/4, sdo 4 sts, closet, 3 sls, coz, armário no qto, lavand, dep emp, escrit, wc serv, ar serv, desp, pisc, 4 gar, 2 elev, sl festa, 264m2. R\$ 750 mil. AV-01726.

Planalto

2 Quartos

CAIO FERNANDES - C.1191. F.4008-0001. Plantão sábado/dom/feriados das 8 às 17h. www.caiofernandes.com.br. Otm Apto, novo, 56m2, 2/4, sl, coz, ac. CEF. R\$ 79 mil. APV.16.840.

CAIO FERNANDES - C.1191. F.4008-0001. Plantão sábado/dom/feriados das 8 às 17h. www.caiofernandes.com.br. Apto novo, 2/4 sdn 1 ste, 55m2, elev, ar lazer, apenas. R\$ 165 mil. APV.16694.

Praias

1 Quarto

CAIO FERNANDES - C.1191. F.4008-0001. Plantão sábado/dom/feriados das 8 às 17h. www.caiofernandes.com.br. Praia do Meio, ótm Apto, amplo, 46m2, 1 ste, 1 vg gar, sombra, apenas. R\$ 85 mil. Ac CEF. APV.14463.

1.1 Praias

2 Quartos

TERTULIANO RÉGO- C.1098J. F.3203-2800. Plantão Sáb/Dom. praia Cotovelo mobiliado, sl 2 amb, 2/4, wc soc, demais dep, cond c/ lazer R\$ 100 mil. TR11602.

PRAIA DE PIRANGI-Apto 10º andar, plano 100, vista p/ o mar e rio. 3/4. mobil. T.9965-6756/9125-9477/8749-3999

TERTULIANO RÉGO- C.1098J. F.3203-2800. Plantão Sáb/Dom. Exc apto, mobil, sla p/ 2 amb, 3/4 (1 ste), wc soc, demais depts, gar, lzer total, R\$ 220 mil. TR16907.

Ponta Negra

3 Quartos

HENRIQUE VIEIRA- C.2704. 17ª Reg. F.3231-4458/9115-6658. Pta Negra flat, frente p/mar, mobil. R\$ 100 mil.

SOUSA & AMARAL - C.2502. F.3082-1949/9100-0096. Studio da praia várias oport. preço de ocasião. AP41.

CAIO FERNANDES - C.1191. F.4008-0001. Plantão sábado/dom/feriados das 8 às 17h. www.caiofernandes.com.br. oportunid no Ponta Negra Flat, linda vista p/ o mar. 130 mil. Pagto facilitado. APV.4.294.

CAIO FERNANDES - C.1191. F.4008-0001. Plantão sábado/dom/feriados das 8 às 17h. www.caiofernandes.com.br. oport, no Ponta Negra Flat, frente p/ o mar. apenas. R\$ 85 mil. APV.16494.

1 Quarto

JM CORRETOR DE IMÓVEIS- C.1959. www.imoveisempre.com.br. F.9966-0834/8828-4614. Vende-se Exc. apartm flat-novo c/ vista p/ o mar, loc privil, sl-quarto, wc, var, coz amer, 1 vg gar, slão fest, slão event, restaur, sl jig, pisc, sl intern, elevrs, port 24hs. R\$ 110 mil. FLAT330.

SOUSA & AMARAL - C.2502. F.3082-1949/9100-0096. 1ste, sl, coz, ar serv, ótm vista. R\$ 85 mil. AP018.

TERTULIANO RÉGO- C.1098J. F.3203-2800. Plantão Sáb/Dom. Exc local, flat pront p/morar, sla, 1/4/arm, wc soc, coz, gar, lazer. R\$ 150 mil. TR15434.

2 Quartos

HENRIQUE VIEIRA- C.2704. 17ª Reg. F.3231-4458/9115-6658. Verano sl, wc, 2/4 s/1 st, coz. R\$ 190 mil.

JM CORRETOR DE IMÓVEIS- C.1959. www.imoveisempre.com.br. F.9966-0834/8828-4614. Vende-se Ótimo Apartam. grande oport, ar nobre, bela vista p/ o mar, and.méd, sl, 2/4 soc, var, coz(armars), wc soc, (armars + blindex), 1 vg gar, pisc, slão fest, 2 elev, port 24 hrs. R\$ 150 mil. exc valor cond. APV.4039. (CV).

JM CORRETOR DE IMÓVEIS- C.1959.

CAIO FERNANDES - C.1191. F.4008-0001. Plantão sábado/dom/feriados das 8 às 17h. www.caiofernandes.com.br. Otm Apto, novo, 56m2, 2/4, sl, coz, ac. CEF. R\$ 79 mil. APV.16.840.

CAIO FERNANDES - C.1191. F.4008-0001. Plantão sábado/dom/feriados das 8 às 17h. www.caiofernandes.com.br. Apto novo, 2/4 sdn 1 ste, 55m2, elev, ar lazer, apenas. R\$ 165 mil. APV.16694.

3 Quartos

PECHINCHA-Apto.CORAI DE PONTA NEGRA.R\$ 225 mil. 84-9993-3203/85-9963-3707 c/prop.

SOUSA & AMARAL - C.2502. F.3082-1949/9100-0096. Apto 3/4 sdn 1 ste, sl p/ 2 amb, wc soc, coz, ar serv, dep emp, 2 vg gar. AP011.

1.1 Ponta Negra

CAIO FERNANDES - C.1191. F.4008-0001. Plantão sábado/dom/feriados das 8 às 17h. www.caiofernandes.com.br. ótimo apt

1.2 Cidade Satélite

1.2 Apartamento Aluga

Cidade Satélite

2 Quartos

CAIO FERNANDES - C.1191. F.4008-0001. Plantão sábado/dom/feriados das 8 às 17h. Apto c/ 2/4, sl, coz, wc, ar serv. R\$ 400,00 + cond APA-10010.

CAIO FERNANDES - C.1191. F.4008-0001. Plantão sábado/dom/feriados das 8 às 17h. Apto novo c/2/4 sdo 1 ste, sl p/2 amb, wc soc, coz, ar serv, 2 gar e uma das melhores ar lazer de Natal. R\$ 650,00 + cond. APA.10241.

CAIO FERNANDES - C.1191. F.4008-0001. Plantão sábado/dom/feriados das 8 às 17h. Apto c/ 2/4, sl, wc soc, coz, churrasq, 1 vggem. R\$ 500,00 + cond. APA-10359.

TERTULIANO RÉGO - C.1098. F.3203-2800. Plantão sáb/dom. Apto. Novo, andar alto, sl 2/4 (1 ste), demais dep, 2 gar, lazer. R\$ 600,00. TR 17371.

Cidade Verde

2 Quartos

CAIO FERNANDES - C.1191. F.4008-0001. Plantão sábado/dom/feriados das 8 às 17h. Apto c/ 2/4, sl, coz, wc. R\$ 550,00 + cond APA-10045.

Emas

3 Quartos

CAIO FERNANDES - C.1191. F.4008-0001. Plantão sábado/dom/feriados das 8 às 17h. Apto c/ 3/4 sdo 1 st p/2 amb, wc soc, coz, ar/serv, playg, churras, slão/feitas, ggm. R\$ 530,00 + cond. APA-10037

Lagoa Nova

1 Quarto

CAIO FERNANDES - C.1191. F.4008-0001. Plantão sábado/dom/feriados das 8 às 17h. Apto c/ 1/4, ste, sl, wc soc, coz amerc. R\$ 550,00 c/cond incluso. APA-10366.

2 Quartos

PERES & PERES IMÓVEIS - C.1607. F.4006-0207. 2/4, sl, coz, wc soc, dep emp, var, wc serv, ar serv, gar, (cond incluso). R\$ 800,00 + bxs (Cond Res Lizieux). AL.00248.

3 Quartos

TERTULIANO RÉGO - C.1098. F.3203-2800. Plantão sáb/dom. Exc apto, sl 2 amb/var, 3/4 (1 ste) wc soc, demais dep, 2 gar. Id somb, lazer. R\$ 1.400,00. TR17285.

+ de 3 Quartos

CAIO FERNANDES - C.1191. F.4008-0001. Plantão sábado/dom/feriados das 8 às 17h. Apto c/ 4 stes, sla p/ 2 amb, wc, coz c/arm, 4 vgm gar, ar lzer compl. R\$ 2.900,00 + cond. APA10055.

Morro Branco

3 Quartos

CAIO FERNANDES - C.1191. F.4008-0001. Plantão sábado/dom/feriados das 8 às 17h. Apto c/ 3/4 sdo 1 ste, sl p/2 amb, coz, ar serv, 2 vgs. cobertas, R\$ 1.000,00 + cond. APA10156.

PERES & PERES IMÓVEIS - C.1607. F.4006-0207. Apto, 3/4 c/arm, sdo 1 ste, sl p/2 amb, coz c/arm, dep emp, var, wc serv, ar serv, desp, 1 gar, 2 ele. R\$ 1.350,00 + taxas (cond Napoleão Soares). AL-00731.

PERES & PERES IMÓVEIS - C.1607. F.4006-0207. excel Apto c/3/4, sdo 1 ste,c/arm, 1 sl p/3 amb, coz c/arm, dep emp, wc serv, ar serv, 2 gar, 2 elev, sl festas, playground, sist, seg, 190m2. R\$ 1.400,00 + taxas (Cond. Dunas Master em ótima localiz). AL-00733.

1.2 Neópolis

Neópolis

1 Quarto

CAIO FERNANDES - C.1191. F.4008-0001. Plantão sábado/dom/feriados das 8 às 17h. Apto novo, 1 ste, sl, coz, 1 vg gar. R\$ 550,00 incluso água, cond/IPTU. APA-10064.

2 Quartos

CAIO FERNANDES - C.1191. F.4008-0001. Plantão sábado/dom/feriados das 8 às 17h. Apto c/2/4 sdo 1 ste, sl p/2 amb, wc soc, coz c/arm, ar serv. R\$ 500,00 + cond. APA-10383.

3 Quartos

PARQUE DAS PEDRAS - Ótima localização, sombra, 2/4, + dep. completa, wc soc, sl, ar. serv. R\$ 500,00 + cond. R\$ 70,00. F: 9974-7756/3206-7871/8727-7874

Nova Parnamirim

SÓLIDA IMÓVEIS - C.0316/J.S. Plantão no 3133-4000. Parceria global 2000 p/ os Proprietários de Imóveis p/locação, alugamos, administramos e fazemos manutenção em seu aptº, casa, terreno, prédio, c/ agilidade e segurança, Administração diferenciada, Sólida Imóveis, o seu imóvel aqui é tratado como precisa ser, como bem de família e patrimônio. Falar com SR. Diniz ou 9404-7335 ou dinizsolida@gmail.com

2 Quartos

CAIO FERNANDES - C.1191. F.4008-0001. Plantão sábado/dom/feriados das 8 às 17h. Apto c/2/4, sl, wc soc, coz, gar. R\$ 450,00 + cond. APA-6650.

CAIO FERNANDES - C.1191. F.4008-0001. Plantão sábado/dom/feriados das 8 às 17h. Apto c/ 2/4, sl, wc soc, coz c/arm, gar cob. R\$ 440,00 + cond. APA-7892.

CAIO FERNANDES - C.1191. F.4008-0001. Plantão sábado/dom/feriados das 8 às 17h. Apto c/ 2/4, sla, wc. R\$ 480,00 + cond. APA-10008.

1.2 Nova Parnamirim

CAIO FERNANDES - C.1191. F.4008-0001. Plantão sábado/dom/feriados das 8 às 17h. Apto c/ 2/4, sl p/2 amb, coz c/arm, wc. R\$ 500,00 + cond. APA-8140.

CAIO FERNANDES - C.1191. F.4008-0001. Plantão sábado/dom/feriados das 8 às 17h. Apto c/2/4 sdo 1 st, sl p/2 amb, var, wc, coz, dep emp, 1 gar. R\$ 750,00 + cond. APA3102.

CAIO FERNANDES - C.1191. F.4008-0001. Plantão sábado/dom/feriados das 8 às 17h. Apto c/2/4 sd 1 ste, sl, wc, coz, dep, var e gar. R\$ 800,00 + cond. APA10389.

CAIO FERNANDES - C.1191. F.4008-0001. Plantão sábado/dom/feriados das 8 às 17h. Apto c/ 2/4, sl, wc, coz, ar serv, 1 vga de gar. R\$ 400,00 + cond. APA-7997.

PERES & PERES IMÓVEIS - C.1607. F.4006-0207. 2/4, sdo 1 ste, sl, coz, wc soc, dep emp, wc serv, ar serv. R\$ 550,00 + taxas. Cond. Res. Colinas do Sol. AL-00097.

3 Quartos

CAIO FERNANDES - C.1191. F.4008-0001. Plantão sábado/dom/feriados das 8 às 17h. Apto c/3/4 sd 1 suite, sl, coz, ar serv, wc, var. R\$ 430,00 + cond. APA-8974.

PERES & PERES IMÓVEIS - C.1607. F.4006-0207. 3/4 sd 1 st c/arm, 1 sl c/var, coz, ar serv, pisc, 1 gar, 2 elev, sl festa, qdr poliesportiva, 70m2. R\$ 1.100,00 c/ taxa de cond incluso Res. Uruaçu: AL.00737.

Panatis

2 Quartos

SÓLIDA IMÓVEIS - C.0316/J.S. Plantão no 3133-4000. Parceria global 2000 p/ os Proprietários de Imóveis p/locação, alugamos, administramos e fazemos manutenção em seu aptº, casa, terreno, prédio, c/ agilidade e segurança, Administração diferenciada, Sólida Imóveis, o seu imóvel aqui é tratado como precisa ser, como bem de família e patrimônio. Falar com SR. Diniz ou 9404-7335 ou dinizsolida@gmail.com

CAIO FERNANDES - C.1191. F.4008-0001. Plantão sábado/dom/feriados das 8 às 17h. Apto c/2/4 sd 1 ste, c/ arms, pisc, R\$ 1.000,00 + cond. APA-10042.

CAIO FERNANDES - C.1191. F.4008-0001. Plantão sábado/dom/feriados das 8 às 17h. Apto, c/2/4, sl, var, wc, coz c/arm, ar serv, 1 vgs gar, c/ elev. R\$ 1 mil c/ cond, incluso. APA-9911.

1.2 Parnamirim

Parnamirim

SÓLIDA IMÓVEIS - C.0316/J.S. Plantão no 3133-4000. Parceria global 2000 p/ os Proprietários de Imóveis p/locação, alugamos, administramos e fazemos manutenção em seu aptº, casa, terreno, prédio, c/ agilidade e segurança, Administração diferenciada, Sólida Imóveis, o seu imóvel aqui é tratado como precisa ser, como bem de família e patrimônio. Falar com SR. Diniz ou 9404-7335 ou dinizsolida@gmail.com

Petrópolis

2 Quartos

**** ALUGO APARTAMENTOS ** - Centro e Petrópolis, c/1 e 2/4 sla, copa/coz,wc,garagem de R\$ 220,00 a R\$ 500,00.F:3222-3465/9408-3746/ 9431-0239**

Ponta Negra

1 Quarto

APARTAMENTOS MOBILIADOS - Fone: 9982-6226. www.apartemporada.com.br

APARTAMENTO MOBILIADO - Tr. 9983-7577.

CAIO FERNANDES - C.1191. F.4008-0001. Plantão sábado/dom/feriados das 8 às 17h. Apto c/ estrut de Flat de frente p/ mar c/ 1 ste; sla, ar lzer comp. R\$ 1.100,00 + cond. APA-9979.

CAIO FERNANDES - C.1191. F.4008-0001. Plantão sábado/dom/feriados das 8 às 17h. Apto c/1 ste, wc, todo mobiliado, R\$ 1.700,00 + cond. APA4086.

2 Quartos

CAIO FERNANDES - C.1191. F.4008-0001. Plantão sábado/dom/feriados das 8 às 17h. Apto c/2/4 sd 1 ste, c/ arms embut, var, sl, coz c/ arms, pisc, R\$ 1.000,00 + cond. APA-10042.

CAIO FERNANDES - C.1191. F.4008-0001. Plantão sábado/dom/feriados das 8 às 17h. Apto, c/2/4, sl, var, wc, coz c/arm, ar serv, 1 vgs gar, c/ elev. R\$ 1 mil c/ cond, incluso. APA-9911.

1.2 Ponta Negra

CAIO FERNANDES - C.1191. F.4008-0001. Plantão sábado/dom/feriados das 8 às 17h. Apto c/2/4, sl, var, wc, coz, ar serv, 1 vg gar, ar lzer comp. R\$ 900,00 + cond. APA-10007.

CAIO FERNANDES - C.1191. F.4008-0001. Plantão sábado/dom/feriados das 8 às 17h. Apto c/2/4 sd 1 ste, sl p/2 amb, wc, coz, ar serv, gar, ar lzer compl. R\$ 900,00 + cond. APA-10022.

CAIO FERNANDES - C.1191. F.4008-0001. Plantão sábado/dom/feriados das 8 às 17h. Apto mobiliado c/ 2/4 sdo 1 suite, sl p/ 2 amb, var, wc soc, coz c/ arm, ar serv, ar lzer comp, gar, 3 elev, R\$ 1 mil + cond. APA-10361.

CAIO FERNANDES - C.1191. F.4008-0001. Plantão sábado/dom/feriados das 8 às 17h. Apto c/2/4 sd 1 ste, sl, 3 wc soc, coz c/ arm, ar lzer comp, 2 elev, 1 vg gar R\$ 1.300,00 c/ cond. APA.10356.

PERES & PERES IMÓVEIS - C.1607. F.4006-0207. 2/4 sdo 1 ste, closet, 1 sl p/2amb, coz, lavanderia, dep emp, var, wc serv, ar/serv, desp, churras, pisc, 2 gar, 2 elev, sl festa, gerador, playg, qdr poliesportiva, sist segurança, tv a cabo. R\$ 1.200,00 + bxs(Cond Corais do Atlântico) exc apto. AL-00292.

3 Quartos

ALUGA FÁCIL - Casas e Aptos para Temporada. F:3219-4095/8849-4359

CAIO FERNANDES - C.1191. F.4008-0001. Plantão sábado/dom/feriados das 8 às 17h. Apto c/ 3/4 sdo 1 ste, sl p/2 amb, var, wc soc, coz, dep, ar lzer, 2 vgs gar, lado somb. R\$ 1.300,00 + cond. APA.3617.

PERES & PERES IMÓVEIS - C.1607. F.4006-0207. 3/4 sdo 1 ste, sl, coz, wc soc, lavand, dep emp, wc serv, ar serv, ar lzer compl, churras, pisc, sauna, sl festa, sl ginástica, playground, gar, ar 97m2. R\$ 1.100,00 + cond + taxas (cond Gorais de P.Negra). AL-00249.

1.2 Ponta Negra

+ de 3 Quartos

CAIO FERNANDES - C.1191. F.4008-0001. Plantão sábado/dom/feriados das 8 às 17h. Apto c/ sl p/2 amb, 4 stes, coz, wc, ar serv, dep c/wc, var, pisc, ar lzer, compl, 3 vgs gar. R\$ 3.800,00 + cond. APA-10394.

Tirol

1 Quarto

CAIO FERNANDES - C.1191. F.4008-0001. Plantão sábado/dom/feriados das 8 às 17h. Apto mobil, 1 ste c/closet, sl p/2 amb, coz amerc c/arm, desp, ar serv, wc, 2 vgs gar, ar lzer compl. R\$ 2 mil. APA-10041.

CAIO FERNANDES - C.1191. F.4008-0001. Plantão sábado/dom/feriados das 8 às 17h. Apto c/ 1/4, sl, wc soc, coz, ar serv, 1 vg gar cob. R\$ 450,00 + cond. APA-9978.

2 Quartos

PERES & PERES IMÓVEIS - C.1607. F.4006-0207. 2/4 sdo 1 ste, 1 sla, coz, var, churrasq, pisc, 1 gar, sl ista, 02 elevs, 54m2, R\$ 800,00 (cond Maria de Fátima) - (1ª locação). AL-00704.

PERES & PERES IMÓVEIS - C.1607. F.4006-0207. 2/4 c/arm, sdo 1 ste, 1 sl, wc soc, var, coz, churrasq, pisc, 1 gar, 02 elevs, sl festa, playground, 56m2. R\$ 1.000,00 + taxas (cond Bello Tirol - Aluga tbm c/mobili. R\$ 1.300,00). AL-00735.

CAIO FERNANDES - C.1191. F.4008-0001. Plantão sábado/dom/feriados das 8 às 17h. Apto c/2/4, sdo 1 ste, wc, coz c/arm, ar serv, ar lzer, 1 vg gar. (Prédio com elev). R\$ 800,00 + cond. APA-6622.

3 Quartos

CAIO FERNANDES - C.1191. F.4008-0001. Plantão sábado/dom/feriados das 8 às 17h. Apto c/ 3 ste. arm emb e closet, 2 sl, escrit, lavb, coz c/ arms, desp, dep emp, depósito, 3 vg gar cob, bom acabto, Id somb R\$ 2.500,00 + cond. APA.10391.

1.2 Zona Norte

Zona Norte

SÓLIDA IMÓVEIS - C.0316/J.S. Plantão no 3133-4000. Parceria global 2000 p/ os Proprietários de Imóveis p/locação, alugamos, administramos e fazemos manutenção em seu aptº, casa, terreno, prédio, c/ agilidade e segurança, Administração diferenciada, Sólida Imóveis, o seu imóvel aqui é tratado como precisa ser, como bem de família e patrimônio. Falar com SR. Diniz ou 9404-7335 ou dinizsolida@gmail.com

CAIO FERNANDES - C.1191. F.4008-0001. www.caiofernandes.com.br. Plantão sábado/dom/feriados das 8 às 17h. Boa casa, duplex 3/4 + esc, sl p/2 amb, coz, desp + dep emp. R\$ 220 mil. ac CEF. CAV.16.212.

CAIO FERNANDES - C.1191. F.4008-0001. www.caiofernandes.com.br. Plantão sábado/dom/feriados das 8 às 17h. Boa casa, duplex c/150m2, 3/4 sd-1 ste, 2 sls, coz c/arm, + dep emp, apenas. R\$ 250 mil. AC CEF. CAV.16.006.

TERTULIANO RÉGO - C.1098.J. F.3203-2800. Plantão Sáb/Dom. Exc local, 2 pav, terraço, sl 2 amb, lav, 3/4 (1 ste) demais dep, 2 gar, R\$ 250 mil. TR16749.

PERES & PERES IMÓVEIS - C.1607. F.4006-0207. Excel cs acab de 1ª, todas as esquadrias em ipê, 3/4 (3), sdo 3 sts (3) amplias, 3 sls (3), coz, copa, arm no qto, lavand, dep emp, var, wc serv, ar serv, desp, 3 gar (ns), 300m2, projeto super moderno. R\$ 450.000,00. CV 01690.

3 Quartos

OPORTUNIDADE- JONAS CANNINDE Creci 2172. Agendamentos e visitas Fones 9461-0459/ 8717.4495. Vende casa na Rua BORBOREMA nº 1088 c/3q, 3 sl, 3 wc, dep emp, quintal, gar/dois carros etc. Lado da Sombra, saneada e escritura pública.

TERTULIANO RÉGO - C.1098.J. F.3203-2800. Plantão Sáb/Dom. Ótimo local, terraço, sl 2 amb, escrit, 3/4 (1 ste), wc soc, d+ deps, crit, gar. Id somb. R\$ 160 mil. TR 16684.

+ de 3 Quartos

TERTULIANO RÉGO - C.1098.J. F.3203-2800. Plantão Sáb/Dom. Casa ótima para comerc, 2 sls, 4/4, 3 wc soc, demais deps, ldo/ somb. R\$ 220 mil. TR16817.

Barro Vermelho

+ de 3 Quartos

CAIO FERNANDES - C.1191. F.4008-0001. Plantão sábado/dom/feriados das 8 às 17h. Casa espetacular, moderna, 214m2 const, 3 stes, var, 2 sls, esc, var, coz c/arm + coz auxil, desp, dep emp, 6 vg gar, bom imprevível. R\$ 380 mil AC CEF. CAV.14889.

+ de 3 Quartos

TERTULIANO RÉGO - C.1098.J. F.3203-2800. Plantão Sáb/Dom. Av princ, 2 pav, 6tm loc, terraço, 3 sl, lav, escrit, 4/4 (1 ste) wc soc, demais dep, gar R\$ 230 mil. TR15666.

Candelária

2 Quartos

CAIO FERNANDES - C.1191. F.4008-0001. www.caiofernandes.com.br. Plantão sábado/dom/feriados das 8 às 17h. Boa Casa, 196m2 const, bem localiz, terr 12x20, 2/4 sd 1 ste, sl, wc, coz, 4 vg gar, ac. CEF. R\$ 250 mil. CAV.17317.

3 Quartos

CAIO FERNANDES - C.1191. F.4008-0001. www.caiofernandes.com.br. Plantão sábado/dom/feriados das 8 às 17h. Boa Casa, terr 12x20, 3/4 sd 1 ste, sl, wc, coz, 3 vg gar, ac. CEF. R\$ 180 mil. CAV-16.615.

TERTULIANO RÉGO - C.1098.J. F.3203-2800. Plantão Sáb/Dom. Casa confortável, exc acab, terraço, 2 sls, lav, 3/4 (1 ste), demais depend, 3 gar, "ludo blam", ldo somb. R\$ 300 mil. TR14476.

+ de 3 Quartos

HENRIQUE VIEIRA - C.2704. 1ª Reg. F.3231-4458/9115-6658. Green Village, duplex, 4 stes. R\$ 2 milhões. www.henriquevieira2704.com.br

TERTULIANO RÉGO - C.1098.J. F.3203-2800. Plantão Sáb/Dom. Alto da Candelária, exc casa, terraço, 2 sls, lav, esc, 4/4/arm, (2 sts), demais deps, 6 gar. R\$ 400 mil. TR13602.

1.3 Capim Macio

Capim Macio

3 Quartos

HENRIQUE VIEIRA - C.2704. 1ª Reg. F.3231-4458/9115-6658. Cidade Jardim, esc, 3 st, coz. www.henriquevieira2704.com.br

CAIO FERNANDES - C.1191. F.4008-0001. www.caiofernandes.com.br. Plantão sábado/dom/feriados das 8 às 17h. Boa casa, duplex 3/4 + esc, sl p/2 amb, coz, desp + dep emp. R\$ 220 mil. ac CEF. CAV.16.212.

CAIO FERNANDES - C.1191. F.4008-0001. www.caiofernandes.com.br. Plantão sábado/dom/feriados das 8 às 17h. Boa casa, duplex c/150m2, 3/4 sd-1 ste, 2 sls, coz c/arm, + dep emp, apenas. R\$ 250 mil. AC CEF. CAV.16.006.

TERTULIANO RÉGO - C.1098.J. F.3203-2800. Plantão Sáb/Dom. Exc local, 2 pav, terraço, sl 2 amb, lav, 3/4 (1 ste) demais dep, 2 gar, R\$ 250 mil. TR16749.

PERES & PERES IMÓVEIS - C.1607. F.4006-0207. Excel cs acab de 1ª, todas as esquadrias em ipê, 3/4 (3), sdo 3 sts (3) amplias, 3 sls (3), coz, copa, arm no qto, lavand, dep emp, var, wc serv, ar serv, desp, 3 gar (ns), 300m2, projeto super moderno. R\$ 450.000,00. CV 01690.

3 Quartos

OPORTUNIDADE- JONAS CANNINDE Creci 2172. Agendamentos e visitas Fones 9461-0459/ 8717.4495. Vende casa na Rua BORBOREMA nº 1088 c/3q, 3 sl, 3 wc, dep emp, quintal, gar/dois carros etc. Lado da Sombra, saneada e escritura pública.

Cidade Jardim

3 Quartos

CAIO FERNANDES - C.1191. F.4008-0001. www.caiofernandes.com.br. Plantão sábado/dom/feriados das 8 às 17h. Boa casa, excel local, terr 15x30, 3/4 sd 1 st, 2 sls; dep, gar p/3 carr, somb. Apenas R\$ 350 mil. Aceita CEF. CAV.16021.

CAIO FERNANDES - C.1191. F.4008-0001. www.caiofernandes.com.br. Plantão sábado/dom/feriados das 8 às 17h. Casa espetacular, moderna, 214m2 const, 3 stes, var, 2 sls, esc, var, coz c/arm + coz auxil, desp, dep emp, 6 vg gar, bom imprevível. R\$ 380 mil AC CEF. CAV.14889.

TERTULIANO RÉGO - C.1098.J. F.3203-2800. Plantão sáb/dom. Exc. local, recuada, terr, sl 2 amb, lav, escrit, 3/4 (1 st), d+ deps, 3 gar. R\$ 520 mil. TR 16750.

+ de 3 Quartos

1.3 Cidade Satélite

1.3 Casa Compra e Venda

Cidade Satélite

3 Quartos

CAIO FERNANDES - C.1191. F.4008-0001. www.caiofernan-des.com.br. Plantão sábado/ dom/feriados das 8 às 17h. Boa casa terr 12x30, 3/4, sl, coz, wc, 3 vg ggem, ac CEF. R\$ 155 mil. TR17018.

TERTULIANO RÉGO - C.1098J. F.3203-2800. Plantão Sáb/Dom. Reformada, 2 pav, terraço, 2 sls, lav, 3/4 (2 sts), closet, coz/dep, ar serv, 2 gar, ido/sombra. R\$ 220 mil. TR12474.

+ de 3 Quartos

CAIO FERNANDES - C.1191. F.4008-0001. www.caiofernan-des.com.br. Plantão sábado/ dom/feriados das 8 às 17h. Boa casa, 15x33, 4/4 sd 1 ste, 3 sls, 2 vgs gar, qtal. R\$ 180 mil. CAV.16391.

PERES & PERES IMÓVEIS - C.1607. F.4006-0207. 4/4 snd 1 ste, 2 sls, coz, copa, lavand, dep emp, var, wc serv, ar serv, pisc, 2 gar, R\$ 150 mil. CV-01406.

Cidade Verde

3 Quartos

HENRIQUE VIEIRA - C.2704. 17ª Reg. F.3231-4458/9115-6658. Cs, sl, 3/4, 1 st, coz. R\$ 200 mil. CEF.

CAIO FERNANDES - C.1191. F.4008-0001. www.caiofernan-des.com.br. Plantão sábado/ dom/feriados das 8 às 17h. Casa Nova, terr 10x25, duplex, 3/4 sd 1 st c/closet + dep emp, apenas. R\$ 260 mil. Ac CEF. CAV.17.471.

TERTULIANO RÉGO - C.1098J. F.3203-2800. Plantão Sáb/Dom. Exc loc, 2 pav, terraço, sl 2 amb, lav, 3/4 (1 ste/2 semi-ste) demais dep, 2 gar, Id, somb, piscina R\$ 230 mil. TR17500.

TERTULIANO RÉGO - C.1098J. Otm loc, 130m2 const, 2 sls, es-tar/jantar, 3/4 (1 ste) wc soc, Id somb R\$ 175 mil. TR17074.

PERES & PERES IMÓVEIS - C.1607. F.4006-0207. 3/4 snd 2 sts, closet, 2 sls, coz, arm no qto, lavand, dep emp, esc, wc serv, ar serv, churrasq, 4 gar. R\$ 250 mil. CV-01257.

PERES & PERES IMÓVEIS - C.1607. F.4006-0207. 3/4 snd 1 ste, closet, 2 sls, coz, copa, lavand, dep emp, wc serv, ar serv, 3 gar, 200m2. R\$ 215 mil. CV-01671.

SÓLIDA IMÓVEIS - C.0316J/S. Plantão no 3133-4000. 3/4 Duplex, (1 st c/ var) c/ closet, 2 slas, wc, coz, D.C.E, pisc, churrasq, jd, 3 vgs, 195,50m2, a constr, terr 250m2. R\$ 240 mil. SIVC 2019.

SÓLIDA IMÓVEIS - C.0316J/S. Plantão no 3133-4000. Csa c/3 ste, sl, coz, 4 wc (box em vidro) 188m2, ar, constr, var, grad, cerca elet, terr 250m2, 2 vgs, ac, carro. R\$ 350 mil. SIVC.3077.

+ de 3 Quartos

CAIO FERNANDES - C.1191. F.4008-0001. www.caiofernan-des.com.br. Plantão sábado/ dom/feriados das 8 às 17h. Exc cs duplex, 4 ste, 4 vgs gar, pisc, R\$ 280 mil, ac CEF. CAV.16522.

Dix-Sept Rosado

3 Quartos

CAIO FERNANDES - C.1191. F.4008-0001. www.caiofernan-des.com.br. Plantão sábado/ dom/feriados das 8 às 17h. Casa próx a Samu, 7x26, 3/4, 1 vg ggem, Ac CEF. R\$ 165 mil. CAV.17.169.

TERTULIANO RÉGO - C.1098J. F.3203-2800. Plantão Sáb/Dom. Av.principal, casa c/pto comerc, sl 2 amb, 3/4, wc soc, demais, depts, gar, ido sombra. R\$ 160 mil. TR16826.

1.3 Emaús

Emaús

2 Quartos

PERES & PERES IMÓVEIS - C.1607. F.4006-0207. 2/4 snd 1 ste, 1 sl, coz, copa, lavand, dep emp, var, wc serv, ar serv, pisc, 2 gar(ns) 100m2, R\$ 120 mil. CV-01694.

3 Quartos

HENRIQUE VIEIRA - C.2704. 17ª Reg. F.3231-4458/9115-6658. Csa, sl, 3/4 s/1 ste, coz. R\$ 140 mil - CEF.

CAIO FERNANDES - C.1191. F.4008-0001. www.caiofernan-des.com.br. Plantão sábado/ dom/feriados das 8 às 17h. Boa Cs no melhor setor, 130m2, terr 8 x 20, 3/4, 1 vg gar, apenas. R\$ 85 mil. Ac CEF. CAV.17514.

TERTULIANO RÉGO - C.1098J. F.3203-2800. Plantão Sáb/Dom. Cond fech, ótm cs, 95 m2 const, terraço, sl 2 amb, 3/4 (1 ste) wc soc, 2 gar. R\$ 150 mil. TR17082.

Lagoa Nova

CAIO FERNANDES - C.1191. F.4008-0001. www.caiofernan-des.com.br. Plantão sábado/ dom/feriados das 8 às 17h. Casa super opor, excel chalé na beira mar de Camurupim, terr 11x45. R\$ 100 mil. CAV.17159.

CAIO FERNANDES - C.1191. F.4008-0001. www.caiofernan-des.com.br. Plantão sábado/ dom/feriados das 8 às 17h. Casa nova, terr 20x30, 275m2 const, 3/4 sts sdo 1 suit c/closet e var, sl p/3 amb, esc, coz c/arm, dep emp, gar p/6 carr. R\$ 450 mil. CAV-15.108.

3 Quartos

HENRIQUE VIEIRA - C.2704. 17ª Reg. F.3231-4458/9115-6658. Casa, 2 sls, wc, 3/4, s/2 sts.

CAIO FERNANDES - C.1191. F.4008-0001. www.caiofernan-des.com.br. Plantão sábado/ dom/feriados das 8 às 17h. Maravilhosa casa, 15x30, 300m2 const, 3 sls, 3 sts, den em 4 vgs ggem, pisc, churrasq, ido somb. R\$ 550 mil. CAV.16900.

CAIO FERNANDES - C.1191. F.4008-0001. www.caiofernan-des.com.br. Plantão sábado/ dom/feriados das 8 às 17h. Cs ótm, terr 10x27, 3/4 sd 1 st, 2 sls, lageada, 2 vg ggem. R\$ 210 mil. CAV.16357.

CAIO FERNANDES - C.1191. F.4008-0001. www.caiofernan-des.com.br. Plantão sábado/ dom/feriados das 8 às 17h. Cs ótm, terr 10x27, 3/4 sd 1 st, 2 sls, lageada, 2 vg ggem. R\$ 210 mil. CAV.16357.

CAIO FERNANDES - C.1191. F.4008-0001. www.caiofernan-des.com.br. Plantão sábado/ dom/feriados das 8 às 17h. Cs ótm, terr 10x27, 3/4 sd 1 st, 2 sls, lageada, 2 vg ggem. R\$ 210 mil. CAV.16357.

CAIO FERNANDES - C.1191. F.4008-0001. www.caiofernan-des.com.br. Plantão sábado/ dom/feriados das 8 às 17h. Cs ótm, terr 10x27, 3/4 sd 1 st, 2 sls, lageada, 2 vg ggem. R\$ 210 mil. CAV.16357.

CAIO FERNANDES - C.1191. F.4008-0001. www.caiofernan-des.com.br. Plantão sábado/ dom/feriados das 8 às 17h. Cs ótm, terr 10x27, 3/4 sd 1 st, 2 sls, lageada, 2 vg ggem. R\$ 210 mil. CAV.16357.

CAIO FERNANDES - C.1191. F.4008-0001. www.caiofernan-des.com.br. Plantão sábado/ dom/feriados das 8 às 17h. Cs ótm, terr 10x27, 3/4 sd 1 st, 2 sls, lageada, 2 vg ggem. R\$ 210 mil. CAV.16357.

JM CORRETOR DE IMÓVEIS - C.1959. www.imoveisempre.com.br. F.9966-0834/8828-4614. Vende-se ótima casa, ar, nobre, exc p/ resid e escrito, exc entorno, 3 vg gar, 3/4 snd 1 suit. 1º quarto c/ opção p/ escrit, suit master (closet + armars + wc blindex + espelho + cba granit) sl estar, sl jantar, wc soc, opa coz (armars + cba granit) desp, ar serv, depend comp, r pavimento. CV700 (cf).

TERTULIANO RÉGO - C.1098J. F.3203-2800. Plantão Sáb/Dom. Exc.local, serv p/esc, terraço, sl 2 amb, 3/4, demais dep, gar, faltando acab. R\$ 160 mil. TR17490.

1.3 Lagoa Nova

PERES & PERES IMÓVEIS - C.1607. F.4006-0207. 3/4 snd 3 sts, closet, 3 sls, coz, copa, arm no qto, dep emp, var, wc serv, ar serv, desp, churrasq, pisc, 2 gar, R\$ 1.000.000,00. CV01733.

PERES & PERES IMÓVEIS - C.1607. F.4006-0207. 3/4 sd 2 st, closet, 3 sls, coz, copa, arm no quarto, lav, dep emp, var, wc serv, área serv, desp, 3 gars, 280m2. R\$ 320 MIL. CV 01772.

PERES & PERES IMÓVEIS - C.1607. F.4006-0207. 3/4 sd 1 st, 2 sls, coz, copa, arm no quarto, lav, dep emp, esc, var, wc serv, ar/ser, desp, 4 gar, 230m2. R\$ 320 mil. CV.01542.

PERES & PERES IMÓVEIS - C.1607. F.4006-0207. 3/4 sd 1 st, 2 sls, coz, lavand, dep emp, var, wc serv, ar serv, 2 gar, 200m2. R\$ 260 mil. CV.01738.

+ de 3 Quartos

PRÓX A SEDE DA P. FEDERAL - C/ 4/4 sdo 2 sts, dep, completa, 3 sls, coz, c/ armario, R\$ 300 mil. Negociu ou tco por apto em maior valor. F: 3211-6080/9986-3462

CAIO FERNANDES - C.1191. F.4008-0001. www.caiofernan-des.com.br. Plantão sábado/ dom/feriados das 8 às 17h. Cs de esquina, 4/4 sd 1 ste, terr 13x30, c/230m2 const, serve tanto para moradia quanto para comerc. apenas R\$ 260 mil. CAV.16.250.

TERTULIANO RÉGO - C.1098J. F.3203-2800. Plantão Sáb/Dom. Cond fech, loc, exc, ótm casa, recuada, 2 pav, terraço, 2 sl, escrit 4 suit, wc soc, demais depts, 4 gar, pisc/c churrasq/wc apoio R\$ 850 mil. TR16231.

TERTULIANO RÉGO - C.1098J. F.3203-2800. Plantão Sáb/Dom. Exc.loc, ótimo acab, recuada, 2 pav, terraço, 3 sls, lav, 4/4 (1 ste), wc soc, demais depts, 4 gar, pisc/c churrasq/bar. R\$ 500 mil. TR16309.

TERTULIANO RÉGO - C.1098J. F.3203-2800. Plantão Sáb/Dom. Exc loc, 2 pav, 200m2 const, terraço, sl 2 amb, escrit, 4/4 (1 ste) demais dep, 2 gar, Id somb, R\$ 260 mil. TR17401.

PERES & PERES IMÓVEIS - C.1607. F.4006-0207. 4/4 snd 3 suit, sl, coz, copa, escrit, ar serv, desp, 2 gar, 200m2 R\$ 260 mil. CV.01606.

Neópolis

3 Quartos

SOUSA & AMARAL - C.2502. F.3082-1949/9100-0096. Cond fech, 3/4 sdo 1 ste, sl p/2 amb, wc soc, coz, ar serv, dep emp, ot ar lazer. fotos no www.corretor livre.com CV05.

PERES & PERES IMÓVEIS - C.1607. F.4006-0207. 3/4, sdo 1 ste, closet, 2 sls, coz, lavand, dep emp, var, wc serv, desp, 1 gar, 115m2, R\$ 190 mil. CV.01725.

+ de 3 Quartos

CAIO FERNANDES - C.1191. F.4008-0001. www.caiofernan-des.com.br. Plantão sábado/ dom/feriados das 8 às 17h. Casa, 144m2, terr 12x30, 4/4 sdo 2 sts, 2 sls, coz c/arm, desp, dep emp, 4 vgs ggem, churrasq, jd, excel acab. R\$ 250 mil. CAV-15.408.

Nova Natal

+ de 3 Quartos

CASA C/ PONTO COMERCIAL - R. Flor do Muçambar, 3149, próx a escola Miriam Coeli. Preço a combinar. F: 9423-9364/9-7092/9124-0926

Nova Parnamirim

HENRIQUE VIEIRA - C.2704. 17ª Reg. F.3231-4458/9115-6658. Bosque das Palmeiras Duplex. R\$ 510 mil.

HENRIQUE VIEIRA - C.2704. 17ª Reg. F.3231-4458/9115-6658. Bosque das Palmeiras Duplex. R\$ 570 mil.

1.3 Nova Parnamirim

ABREU & ABREU IMÓVEIS

LÚCIO ABREU - C.051. F: 9982-9399/3222-9922. Green Club III, nova, lindo projeto, terr. 344m2, área construída 173 m2, cond fech c/ toda infra estrut e seg 24h. Preço de ocasião, consulte-nos.

CAIO FERNANDES - C.1191. F.4008-0001. www.caiofernan-des.com.br. Plantão sábado/ dom/feriados das 8 às 17h. Cs na Maria Lacerda, ideal p/ comércio, terr 10x25, exc loc, c/ escrit publ R\$ 150 mil. CAV.16166.

SÓLIDA IMÓVEIS - C.0316J/S. Plantão no 3133-4000. Natal e Grande Natal, Faça seu cadastro urgente para comprar casas R\$ 75 mil com 1 mil de ent e R\$ 100 reais por mes de 2/4, ent em 6 meses após o lanç saldo financ 100% CEF. dinizsolida@gmail.com

SÓLIDA IMÓVEIS - C.0316J/S. Plantão no 3133-4000. Natal e Grande Natal, Faça seu cadastro urgente para comprar casas R\$ 75 mil com 1 mil de ent e R\$ 100 reais por mes de 2/4, ent em 6 meses após o lanç saldo financ 100% CEF. dinizsolida@gmail.com

2 Quartos

CAIO FERNANDES - C.1191. F.4008-0001. www.caiofernan-des.com.br. Plantão sábado/ dom/feriados das 8 às 17h. Linda casa em cond fech, 2 sts, duas slas, dep emp, coz c/arm, 3 vg de gar, ar/lazer. R\$ 150 mil. Ac CEF. CAV.17.528.

CAIO FERNANDES - C.1191. F.4008-0001. www.caiofernan-des.com.br. Plantão sábado/ dom/feriados das 8 às 17h. Casa nova, terr 10x25, 3/4 sd 1 ste, 2 vg gar, apenas. R\$ 110 mil. Ac CEF. CAV.16.235.

3 Quartos

LÚCIO ABREU - C.051. F: 9982-9399/3222-9922. Cond Resid fech, quar 24h, ampla ar lzer c/sl fest, wcs, piscinas adult/criança. Cs c/ gar, terraço, churrasq, ar/ser, dep emp, 2 gar, 200m2 R\$ 260 mil. TR17401.

CAIO FERNANDES - C.1191. F.4008-0001. www.caiofernan-des.com.br. Plantão sábado/ dom/feriados das 8 às 17h. Casa coz amerc, desp, 1 vg gar, toda gradeada, cerca elet. R\$ 135 mil. Ac CEF. CAV.15672.

CAIO FERNANDES - C.1191. F.4008-0001. www.caiofernan-des.com.br. Plantão sábado/ dom/feriados das 8 às 17h. Boa casa em cond. fech 3/4, sd 1 st, sl p/2 amb, 2 vg de gar, bom acab. R\$ 190 mil. CAV.16.644.

JM CORRETOR DE IMÓVEIS - C.1959. www.imoveisempre.com.br. F.9966-0834/8828-4614. Vende-se - excelente Csa, cond fech, ar nob, confort, estilizado, Csa 2 pavimts, 1 suit(blindex+closet+arms) + 2/4, varand, 4 vgs gar, 1 sla 2 ambientes(jard.invern+espilhos+rod'to+sanca), lavab, ficam mveis fixs, cop, coz(arms+granit), desp, ar/ser, dep compl, jardim c/paisagismo, segur, ar/lazer condomi, piscina + churrasq + s.festa - ido sombra. valor venda R\$ 295 mil. CV 2030mr

CAIO FERNANDES - C.1191. F.4008-0001. www.caiofernan-des.com.br. Plantão sábado/ dom/feriados das 8 às 17h. Casa nova, 57m2, terr 8,5x24, lageada, 2/4, sl, coz, 1 vg gar R\$ 65 mil ac.CEF. APV.17369.

CAIO FERNANDES - C.1191. F.4008-0001. www.caiofernan-des.com.br. Plantão sábado/ dom/feriados das 8 às 17h. Casa nova, 57m2, terr 8,5x24, lageada, 2/4, sl, coz, 1 vg gar R\$ 65 mil ac.CEF. APV.17369.

TERTULIANO RÉGO - C.1098J. F.3203-2800. Plantão Sáb/Dom. Exc loc, recuada, 2 pav, terraço, sl 2 amb, 3 sts, demais dep, 2 gar, 115m2, R\$ 210 mil. TR16734.

TERTULIANO RÉGO - C.1098J. F.3203-2800. Plantão Sáb/Dom. Exc loc, recuada, 2 pav, terraço, sl 2 amb, 3 sts, demais dep, 2 gar, 115m2, R\$ 210 mil. TR16734.

TERTULIANO RÉGO - C.1098J. F.3203-2800. Plantão Sáb/Dom. Exc loc, recuada, 2 pav, terraço, sl 2 amb, 3 sts, demais dep, 2 gar, 115m2, R\$ 210 mil. TR16734.

PERES & PERES IMÓVEIS - C.1607. F.4006-0207. 3/4 snd 1 ste, 2 sls, coz, dep emp, var, wc serv, ar serv, desp, 2 gar, 210m2. R\$ 250 mil. CV.01547.

1.3 Nova Parnamirim

PERES & PERES IMÓVEIS - C.1607. F.4006-0207. 3/4 sd 3 sts, closet, 3 sls, coz, arm no qto, dep emp, escrit, var, wc serv, ar serv, desp, churrasq, pisc, 2 gar, sl fest, playg, 0m2. R\$ 340 mil. CV-01714.

PERES & PERES IMÓVEIS - C.1607. F.4006-0207. 3/4 sd 3 sts, 3 sls, coz, copa, lav, dep emp, var, wc serv, ar serv, churrasq, 4 gar, 249m2 R\$ 380 mil. CV-01747.

SÓLIDA IMÓVEIS - C.0316J/S. Plantão no 3133-4000. 3/4 1st c/ closet 180m2, sl p/ 2 amb, coz, desp, ar serv, wc, 2 vag, jard, cerca elet, ac, carro. R\$ 195 mil. SIVC.3059.

+ de 3 Quartos

CAIO FERNANDES - C.1191. F.4008-0001. www.caiofernan-des.com.br. Plantão sábado/ dom/feriados das 8 às 17h. Bela casa, bem localiz, terr 22x22,5, 4/4 sd 3 sts, var, esc, 2 sls, dep emp, pisc, 4 vg gar, sombra. R\$ 300 mil. CAV.14.523.

CAIO FERNANDES - C.1191. F.4008-0001. www.caiofernan-des.com.br. Plantão sábado/ dom/feriados das 8 às 17h. Linda casa duplex, cond fech de alto padrão, terr, 15x20, 4/4 sdo 3 sts, sls, var, dep emp, 4 vgs gar, sombra. R\$ 380 mil. CAV-15.794.

TERTULIANO RÉGO - C.1098J. F.3203-2800. Plantão Sáb/Dom. Cond fech, nova, 2 pav, terraço, sl 2 amb, lav, escrit, 4 ste, wc soc, demais dep, 2 gar, pisc/churrasq/bar/wc apoio R\$ 600 mil. TR16265.

PERES & PERES IMÓVEIS - C.1607. F.4006-0207. 6/4 sd 2 sts, 3 sls, coz, copa, arma no qto, lavanderia, var, ar serv, 4 gars, 300m2, R\$ 340 mil. CV.01566.

SÓLIDA IMÓVEIS - C.0316J/S. Plantão no 3133-4000. Exclusivo, 4 ste (1 master c/ closet e hidro) duplex marav, 400m2 área const, sl 3 gar, coz, d.c.e, var, 3 vg, amplo jard, portão e cerca elet. Estudo prop. Ac. inv. menor valor. R\$ 700 mil. SIVC.4028.

Pajuçara

2 Quartos

Monte Belo

+ de 3 Quartos

PERES & PERES IMÓVEIS - C.1607. F.4006-0207. 4/4, sdo 2 sts, 2 sls, coz, lavand, dep emp, var, wc serv, ar serv, desp, 2 gar. R\$ 230 mil. CV.01401.

Pajuçara

2 Quartos

SÓLIDA IMÓVEIS - C.0316J/S. Plantão no 3133-4000. 2/4, sl 2 a, wc, ar/ser, 1 gar, var, qtal, gradeada, terreno 220m2. R\$ 70 mil. SIVC-2024.

Parnamirim

SÓLIDA IMÓVEIS - C.0316J/S. Plantão no 3133-4000. Natal e Grande Natal, Faça seu cadastro urgente para comprar casas R\$ 75 mil com 1 mil de ent e R\$ 100 reais por mes de 2/4, ent em 6 meses após o lanç saldo financ 100% CEF. dinizsolida@gmail.com

CAIO FERNANDES - C.1191. F.4008-0001. www.caiofernan-des.com.br. Plantão sábado/ dom/feriados das 8 às 17h. Casas novas a partir, 115 ac. CEF, 2/4 sd 1, lageadas, 2 vg gar. CAV.17.315.

Praias

2 Quartos

BÚZIOS-Vendo cs, 15x25m, varanda, 2/4, coz, wc, sala gd, piscina média. Excelente Oportunidade. F:9406-1946/4006-0101. Sr.Joao Queiroz.R\$ 80MIL.

HENRIQUE VIEIRA - C.2704. 17ª Reg. F.3231-4458/9115-6658. Pira triplex 120m2, 2 st, mobil. R\$ 200 mil.

CAIO FERNANDES - C.1191. F.4008-0001. www.caiofernan-des.com.br. Plantão sábado/ dom/feriados das 8 às 17h. Casa nova, 57m2, terr 8,5x24, lageada, 2/4, sl, coz, 1 vg gar R\$ 65 mil ac.CEF. APV.17369.

1.3 Parnamirim

+ de 3 Quartos

CAIO FERNANDES - C.1191. F.4008-0001. www.caiofernan-des.com.br. Plantão sábado/ dom/feriados das 8 às 17h. Casa ótima, terr 15x18, 4/4 sd sombra, 3 vg gar, próx ao Centro. Ac. CEF. R\$ 150 mil. cav.17259.

Parque das Colinas

2 Quartos

TERTULIANO RÉGO - C.1098J. F.3203-2800. Plantão Sáb/Dom. Ótm local, recuada, terraço, sl 2 amb, 2/4(1 st), wc soc, c+ depts, gar, mais

1.3 Zona Norte
Zona Norte
3 Quartos

TERTULIANO RÉGO - C.1098. F.3203-2800. Plantão sáb/dom. boa localiz, terraço, 2 sls, 3/4, demais dep, gar R\$ 70 mil. TR17494.

Grande Natal

SÓLIDA IMÓVEIS - C.0316/J.S. Plantão no 3133-4000. Natal e Grande Natal, Faça seu cadastro urgente para comprar casas R\$ 75 mil com 1 mil de ent e R\$ 100 reais por mes de 2/4, ent em 6 meses após o lanç saldo financ 100% CEF. dinizsolida@gmail.com

Outras Localidades

SÓLIDA IMÓVEIS - C.0316/J.S. Plantão no 3133-4000. Natal e Grande Natal, Faça seu cadastro urgente para comprar casas R\$ 75 mil com 1 mil de ent e R\$ 100 reais por mes de 2/4, ent em 6 meses após o lanç saldo financ 100% CEF. dinizsolida@gmail.com

1.4 Casa Aluga

Barro Vermelho

2 Quartos

PERES & PERES IMÓVEIS - C.1607. F.4006-0207. 2/4, snd 1 st, 2 sls, coz c/ arm, arm no quarto, lav, dep emp, var, wc serv, 2 áreas serv, despensa, 1 gar, 120m2. R\$ 1.100,00 + txs. CL 00714.

Candelária

2 Quartos

CAIO FERNANDES - C.1191. F.4008-0001. Plantão sábado/dom/feriados das 8 às 17h. Csa c/2/4 snd 1 ste, sl p/2 amb, var, coz c/ arms, dep emp, gar R\$ 800,00. CAA-406.

3 Quartos

CAIO FERNANDES - C.1191. F.4008-0001. Plantão sábado/dom/feriados das 8 às 17h. Csa c/3 sts, c/arms emb, var, sl p/2 amb, escrit, coz c/arms, dep, pisc, churr, 4 v gar snd 2 cobertas. R\$ 2.500,00. CAA-9875.

CAIO FERNANDES - C.1191. F.4008-0001. Plantão sábado/dom/feriados das 8 às 17h. Csa c/3/4 sd 2 sts, 4 pergolados, var, sl p/2 amb, wcs, coz, dep, ar/ serv e depós, tendo 3 vgs de ogm sd 2 cob, R\$ 2.000,00. CAA-9954.

CAIO FERNANDES - C.1191. F.4008-0001. Plantão sábado/dom/feriados das 8 às 17h. Csa c/3/4, 2 sls, 2 wc soc, coz c/ arms, dep emp, desp, ar serv, 2 gar R\$ 800,00. CAA-9234.

Capim Macio

2 Quartos

CAIO FERNANDES - C.1191. F.4008-0001. Plantão sábado/dom/feriados das 8 às 17h. Csa c/2 sts, sl p/2 amb, coz, dep, 2 v gar, R\$ 1 mil. CAA-2549.

3 Quartos

CAIO FERNANDES - C.1191. F.4008-0001. Plantão sábado/dom/feriados das 8 às 17h. Csa c/3/4 sdo 1 ste, tdas c/ closet, 2 sls, coz c/ arms, ar serv, pisc, 5 vgs ogm, port eletr, 200m2. R\$ 2.800,00. CAA-7849.

CAIO FERNANDES - C.1191. F.4008-0001. Plantão sábado/dom/feriados das 8 às 17h. Csa c/3 ste, sl, coz, wc, desp, dep c/ wc, lavb, piscina, 4 v gar, 180m2 excel. imóvel R\$ 1.800,00. CAA-10398.

1.4 Cidade Alta
Cidade Alta
3 Quartos

CAIO FERNANDES - C.1191. F.4008-0001. Plantão sábado/dom/feriados das 8 às 17h. Csa c/3/4, sl p/2 amb, wc soc, coz ar serv, 1 v gar R\$ 850,00. CAA-4967.

Cidade Verde

3 Quartos

CAIO FERNANDES - C.1191. F.4008-0001. Plantão sábado/dom/feriados das 8 às 17h. Csa c/3 sts, sl p/2 amb, esc, wc soc, coz c/ arms, dep, ar serv, pisc, churr, 2 gar. R\$ 2.600,00. CAA-7994.

CAIO FERNANDES - C.1191. F.4008-0001. Plantão sábado/dom/feriados das 8 às 17h. Csa c/3/4 sdo 1 ste, sl, var, wc, coz ar serv, dep emp, 2 vgs de gar, aprox 192m2. R\$ 1 mil. CAA-9914.

+ de 3 Quartos

CAIO FERNANDES - C.1191. F.4008-0001. Plantão sábado/dom/feriados das 8 às 17h. Praia de Zumbi, Csa c/ 2/4, sla p/ 2 amb, coz c/ arm, ar serv, dep emp, desp dep, R\$ 800,00 ou 2.000,00 por temporada. CAA10079.

Lagoa Nova

3 Quartos

CAIO FERNANDES - C.1191. F.4008-0001. Plantão sábado/dom/feriados das 8 às 17h. Csa c/3/4 snd 1 suit, sl p/3 amb, coz c/arms, dep emp, 2 gar cob R\$ 2 mil. CAA-10242.

CAIO FERNANDES - C.1191. F.4008-0001. Plantão sábado/dom/feriados das 8 às 17h. Casa c/3 sts, sl p/3 amb, coz, ar serv, 3 v gar, R\$ 2.200,00. CAA-6633.

+ de 3 Quartos

Neópolis

+ de 3 Quartos

CAIO FERNANDES - C.1191. F.4008-0001. Plantão sábado/dom/feriados das 8 às 17h. Csa c/4/4 sd 2 sts, arms emb, banheira de hidromassagem, sl p/2 amb, escrit, var, wc, coz, dep emp, desp, ar serv, 10 gar, piscina R\$ 2.200,00. CAA-9982.

Nova Parnamirim

2 Quartos

CAIO FERNANDES - C.1191. F.4008-0001. Plantão sábado/dom/feriados das 8 às 17h. Csa c/3/4 sd 2 sts, arms emb, banheira de hidromassagem, sl p/2 amb, escrit, var, wc, coz, dep emp, desp, ar serv, 10 gar, piscina R\$ 2.200,00. CAA-9982.

2 Quartos

CAIO FERNANDES - C.1191. F.4008-0001. Plantão sábado/dom/feriados das 8 às 17h. Csa c/3/4 sd 2 sts, arms emb, banheira de hidromassagem, sl p/2 amb, escrit, var, wc, coz, dep emp, desp, ar serv, 10 gar, piscina R\$ 2.200,00. CAA-9982.

Nova Parnamirim

2 Quartos

CAIO FERNANDES - C.1191. F.4008-0001. Plantão sábado/dom/feriados das 8 às 17h. Csa c/3/4 sd 2 sts, arms emb, banheira de hidromassagem, sl p/2 amb, escrit, var, wc, coz, dep emp, desp, ar serv, 10 gar, piscina R\$ 2.200,00. CAA-9982.

3 Quartos

PERES & PERES IMÓVEIS - C.1607. F.4006-0207. 3/4 sdo 1 ste, sl, coz, lav, dep emp, wc serv, ar/serv. R\$ 800,00 + txs. CL00310.

CAIO FERNANDES - C.1191. F.4008-0001. Plantão sábado/dom/feriados das 8 às 17h. Csa c/3/4 sdo 1 ste, sl 2 amb, pergol, wc, coz, 4 gar R\$ 850,00. CAA8877.

Parnamirim

3 Quartos

CAIO FERNANDES - C.1191. F.4008-0001. Plantão sábado/dom/feriados das 8 às 17h. Csa c/4/4 sdo 1 ste, sl p/2 amb, esc, 2 wc, coz, desp, ar serv, 1 v gar, jardim e qtal. aprox 150m2. R\$ 990,00. CAA-10427.

1.4 Parque das Colinas
Parque das Colinas
+ de 3 Quartos

PERES & PERES IMÓVEIS - C.1607. F.4006-0207. 5/4, sdo 3 sts c/arm, closet, 2 sls, coz c/arm, dep emp, var, wc serv, ar serv, desp, pisc, jardim, 4 gar, 256m2. R\$ 2.500,00 + taxas. Também para venda. CL-00736.

Pitimbú

+ de 3 Quartos

CAIO FERNANDES - C.1191. F.4008-0001. Plantão sábado/dom/feriados das 8 às 17h. Csa c/4/4 snd 2 ste, sl estar, de TV e de jantar, var, coz, wc, desp, dep, ar serv, piscina, churrasq, aprox 280m2 R\$ 2 mil. CAA-10386.

Praias

2 Quartos

CAIO FERNANDES - C.1191. F.4008-0001. Plantão sábado/dom/feriados das 8 às 17h. Praia de Zumbi, Csa c/ 2/4, sla p/ 2 amb, coz c/ arm, ar serv, dep emp, desp dep, R\$ 800,00 ou 2.000,00 por temporada. CAA10079.

3 Quartos

CAMURUPIM - Excel casa, beira mar, 3/4 ste, 7 camas c/ colchão, var, total, tv, geladeira, freezer, fogão, e demais acessórios. F: 9974-7756/3206-7871/8727-7874

CAIO FERNANDES - C.1191. F.4008-0001. Plantão sábado/dom/feriados das 8 às 17h. Cotovelo, Csa, c/3/4 sd 1 st, sl, var, wc, coz e ar/serv. Ldo sombra. R\$ 800,00. CAA-9738.

+ de 3 Quartos

CAIO FERNANDES - C.1191. F.4008-0001. Plantão sábado/dom/feriados das 8 às 17h. Genipabu cs c/ 5/4 snd 4 suit, sl p/2 amb, coz c/ arms, wc soc, 2 dep emp, 6 gar R\$ 2.500,00. CAA-10243.

CAIO FERNANDES - C.1191. F.4008-0001. Plantão sábado/dom/feriados das 8 às 17h. Genipabu cs c/ 5/4 snd 4 suit, sl p/2 amb, coz c/ arms, wc soc, 2 dep emp, 6 gar R\$ 2.500,00. CAA-10243.

Ponta Negra

2 Quartos

PERES & PERES IMÓVEIS - C.1607. F.4006-0207. 2/4 snd 1 suit, 2 sl, coz, 1 v gar (conj Ponta Negra) R\$ 850,00 + taxas. CL-00444.

+ de 3 Quartos

Tertuliano Régo - C.1098. F.3203-2800. Plantão Sáb/Dom. Ótim loc, av Deodoro, exc p/ clínica, 11 sls, 3 wc, ldo somb, faltando acabto R\$ 300 mil. TR17489.

Grande Natal

HENRIQUE VIEIRA - C.2704. 17ª Reg. F.3231-4458/9115-6658. Macaíba - Empreendimento rural fazendinha R\$ 1.500.000,00. www.henriquevieira2704.com.br

CAIO FERNANDES - C.1191. F.4008-0001. Plantão sábado/dom/feriados das 8 às 17h. Csa c/4 ste, sl p/3 amb, coz, ar serv, dep, churr, 4 v gar R\$ 4 mil. CAA-10399.

1.5 Pontos Comerciais Compra e Venda

Alecrim

TERTULIANO RÉGO - C.1098.J. F.3203-2800. Plantão Sáb/Dom. Exc loc, 900m2 terreno, 2 lojas, serv p/ qualquer comércio R\$ 500 mil. TR15987.

PERES & PERES IMÓVEIS - C.1607. F.4006-0207. Galpão/préd com, na Av Bernardo Vieira, med 20x60m, estac, bom acabto e local, esc. R\$ 1.400.000,00. PV.01625.

1.5 Candelária
Candelária

HENRIQUE VIEIRA - C.2704. 17ª Reg. F.3231-4458/9115-6658. Torre Miguel Seabra, sl, 37,67m2, pronta. R\$ 150 mil, ac proposta.

Centro

TERTULIANO RÉGO - C.1098.J. F.3203-2800. Plantão sáb/dom. Exc loc, 2 pav, 256m2 const, 7 sls, 2 wc R\$ 120 mil. TR16250.

Lagoa Nova

HENRIQUE VIEIRA - C.2704. 17ª Reg. F.3231-4458/9115-6658 Espaço América, sla R\$ 100 mil.

HENRIQUE VIEIRA - C.2704. 17ª Reg. F.3231-4458/9115-6658 Prédio, slas, terr 36x25, na Av P de Moraes.

SOUSA & AMARAL - C.2502. F.3082-1949/9100-0096. Ótm sl no Ed Seabra Fagu c/ 37m2, piso porc e wc. VP10

CAIO FERNANDES - C.1191. F.4008-0001. www.caiofernandes.com.br. Plantão sábado/dom/feriados das 8 às 17h. P.comerc 160m2, terr 8x20, c/estac, estrutura p/ 1º andar, 2 wcs, ideal p/ todo tipo de com, R\$ 250 mil. CAV.15498.

CAIO FERNANDES - C.1191. F.4008-0001. www.caiofernandes.com.br. Plantão sábado/dom/feriados das 8 às 17h. Pto comerc c/ casa 380 m2, terr 10x43m2, 4/4 snd 3 suit, closet, 4 sl, pergolado, 2 wcs soc, 2 coz, dep emp, piscina, 3 v gar, exc loc p/ comércio R\$ 400 mil. CAV.15481.

TERTULIANO RÉGO - C.1098.J. F.3203-2800. Plantão Sáb/Dom. Sl comerc em prédio moderno, 30,97m2, toda pronta. TR16413.

Lagoa Seca

TERTULIANO RÉGO - C.1098.J. F.3203-2800. Plantão Sáb/Dom. Sl comerc em prédio moderno, 30,97m2, toda pronta. TR16413.

Ponta Negra

SOUSA & AMARAL - C.2502. F.3082-1949/9100-0096. Ótm pto comerc c/ cerca de 65m2 R\$ 160 mil. VP01.

Tirol

CAIO FERNANDES - C.1191. F.4008-0001. www.caiofernandes.com.br. Plantão sábado/dom/feriados das 8 às 17h. Sl comerc em prédio imponente 22m2, prédio c/ bela arquitetura, andar alto, R\$ 70 mil. COV.15443.

TERTULIANO RÉGO - C.1098. F.3203-2800. Plantão Sáb/Dom. Ótm loc, av Deodoro, exc p/ clínica, 11 sls, 3 wc, ldo somb, faltando acabto R\$ 300 mil. TR17489.

Grande Natal

HENRIQUE VIEIRA - C.2704. 17ª Reg. F.3231-4458/9115-6658 Macaíba - Empreendimento rural fazendinha R\$ 1.500.000,00. www.henriquevieira2704.com.br

1.6 Pontos Comerciais Aluga

Alecrim

SOUSA & AMARAL - C.2502. F.3082-1949/9100-0096. Ótimas sls comerc no centro do Alecrim a partir de R\$ 300,00.

TERTULIANO RÉGO - C.1098.J. F.3203-2800. Plantão Sáb/Dom. Excel local, 60m2 const, sl, wc, estac. R\$ 800,00. TR17514.

Capim Macio

TERTULIANO RÉGO - C.1098.J. F.3203-2800. Plantão Sáb/Dom. Exc, imóvel comerc na Roberto Freire, servindo p/posuadas/restaurantes/casa de show etc., 750m2 const, estac. R\$ 12 mil. TR 17307.

1.6 Capim Macio
Capim Macio

CAIO FERNANDES - C.1191. F.4008-0001. Plantão sábado/dom/feriados das 8 às 17h. 3 Sl comerc com +/- 30m cada sl, 2 lav, recepção garag rotativa e copa R\$ 2 mil + IPTU. COA-9782.

Lagoa Nova

CENTER MOR-Salas/Lojas,wc,estac.rotativa. A partir R\$ 450,00. Próx.Fórum.9982-2715

HENRIQUE VIEIRA - C.2704. 17ª Reg. F.3231-4458/9115-6658. Cs sl ampla, 3/4 s/2 ste, na rua do Miguel Seabra esquina R\$ 4 mil.

PERES & PERES IMÓVEIS - C.1607. F.4006-0207. Loja c/ 50m2, blindex, wc soc, ar cond split, gar. R\$ 800,00 + taxas (Políguares Mall-Loja 05). PCL-00732.

PERES & PERES IMÓVEIS - C.1607. F.4006-0207. Préd Comerc c/galpão, terr, 9 sls, 4 wc, coz c/arm, lavabo, var, ar serv, 20 gar. R\$ 2.500,00 + taxas. PCL-00729.

CAIO FERNANDES - C.1191. F.4008-0001. Plantão sábado/dom/feriados das 8 às 17h. Csa comerc c/3 sts, sl p/3 amb, lav, coz, ar serv, 3 v gar, 160 mts. R\$ 2.200,00. CAA-6633.

CAIO FERNANDES - C.1191. F.4008-0001. Plantão sábado/dom/feriados das 8 às 17h. 2 Galpões duplex c/9 sls e 6 wcs, estac rotativo, 800m2, ótima localiz. R\$ 4.600,00. COA-9853.

CAIO FERNANDES - C.1191. F.4008-0001. Plantão sábado/dom/feriados das 8 às 17h. Loja c/sl, esc, wc, ar/serv. R\$ 500,00. COA-9960.

CAIO FERNANDES - C.1191. F.4008-0001. Plantão sábado/dom/feriados das 8 às 17h. Galpão c/3 sls, lav, wc, coz. R\$ 850,00. COA-9961.

CAIO FERNANDES - C.1191. F.4008-0001. Plantão sábado/dom/feriados das 8 às 17h. Sl comerc bem localiz em conjunto comercial R\$ 280,00 + cond. COA-10345.

CAIO FERNANDES - C.1191. F.4008-0001. Plantão sábado/dom/feriados das 8 às 17h. Loja c/wc aprox 20m2. R\$ 550,00. COA-10061.

Parnamirim

TERTULIANO RÉGO - C.1098.J. F.3203-2800. Plantão Sáb/Dom. Galpão em ótm local, 213m2 área constr. R\$ 1.000,00. TR 17239.

Neópolis

CAIO FERNANDES - C.1191. F.4008-0001. Plantão sábado/dom/feriados das 8 às 17h. Loja c/wc aprox 20m2. R\$ 550,00. COA-10061.

Parnamirim

TERTULIANO RÉGO - C.1098.J. F.3203-2800. Plantão Sáb/Dom. 5 Galpões med 1.380m2 ar total, recém const, estac, ldo sombra, estuda possíbil de alugar ind. R\$ 10 mil. TR15892.

Petrópolis

TERTULIANO RÉGO - C.1098.J. F.3203-2800. Plantão Sáb/Dom. Localiz impar da P.Morais, exc p/ emp, clínicas etc, 5 sls, 2 wcs, estac. R\$ 2.200,00. TR16702.

PERES & PERES IMÓVEIS - C.1607. F.4006-0207. Galpão/Prédio Comercial, 2 sls, snd 1 st, 1 salão, coz, dep emp, wc serv, dep privativa, wc serv, área serv, desp, 5 gams, 300m2. PCL 00717.

PERES & PERES IMÓVEIS - C.1607. F.4006-0207. Galpão/Prédio Comercial, 2 sl, recapção c/ bancada fixa de granito R\$ 1.200,00 + taxas. PCL.00724.

Ponta Negra

TERTULIANO RÉGO - C.1098.J. F.3203-2800. Plantão Sáb/Dom. Exc, imóvel comerc na Roberto Freire, servindo p/posuadas/restaurantes/casa de show etc., 750m2 const, estac. R\$ 12 mil. TR 17307.

1.6 Ribeira
Ribeira

TERTULIANO RÉGO - C.1098.J. F.3203-2800. Plantão Sáb/Dom. Exc prédio bem localiz, 2 pav, recep, 22 sls, vários wc, salão/eventos, copa/desp, estac. R\$ 22 mil. TR15915.

Rocas

CAIO FERNANDES - C.1191. F.4008-0001. Plantão sábado/dom/feriados das 8 às 17h. Galpão c/3 wc, piso e revest em cer, ótimo imóvel. R\$ 550,00. COA-10021

1.7 Planalto

Planalto

SOUSA & AMARAL - C.2502. F.3082-1949/9100-0096. Terr 10x25 próx ao term de ônibus. R\$ 25 mil. Ac carro. VT10.

Praias

PIUM-Lotes 20x50, doc, ó local, próx estr do Lago Azul. Tenho lotes de 2 mil,6 mil e 9 mil m2. 9965-6756/9125-9477/8749-3999

MAXARANGUAPE- 20x26, próx, centro e mar.Fácil acesso a água e energia.R\$ 25 mil. F:9852-2439/8852-2438.

HENRIQUE VIEIRA- C.2704. 17ª Reg. F.3231-4458/9115-6658. Caraiúbas, área, 3000m2. b.mar. R\$ 300 mil.

HENRIQUE VIEIRA- C.2704. 17ª Reg. F.3231-4458/9115-6658. Praia de Pirangi, cond Vila Maria, lote c/362m2. R\$ 155 mil.

HENRIQUE VIEIRA- C.2704. 17ª Reg. F.3231-4458/9115-6658. Graçandu, 08 lot 15x40, total 4800m2, 150m da praia. 360 mil.

HENRIQUE VIEIRA- C.2704. 17ª Reg. F.3231-4458/9115-6658. São Bento do Norte, ár c/4800 ha, c/07 km de beira-mar.

HENRIQUE VIEIRA- C.2704. 17ª Reg. F.3231-4458/9115-6658. Touros, ár 470ha, 800m de b.mar.

HENRIQUE VIEIRA- C.2704. 17ª Reg. F.3231-4458/9115-6658. Touros, área 16ha beira mar.

HENRIQUE VIEIRA- C.2704. 17ª Reg. F.3231-4458/9115-6658. Touros ár 108 ha, 400m de b.mar.

HENRIQUE VIEIRA- C.2704. 17ª Reg. F.3231-4458/9115-6658. Touros-Ár 2500m2, praia de Caranubinha beira mar.

SOUSA & AMARAL - C.2502. F.3082-1949/9100-0096. Graçandu, ter med 14x30 a 200m da praia, na pista. R\$ 60 mil. VT01.

SOUSA & AMARAL - C.2502. F.3082-1949/9100-0096. Graçandu, ter med 4800m2 próx lag de pitang. R\$ 300 mil. VT31.

SOUSA & AMARAL - C.2502. F.3082-1949/9100-0096. Pititinga, 10,5 hec a 250m da BR 101 e 3,101 e 3,5km da praia. VT24.

CAIO FERNANDES - C.1191. F.4008-0001. www.caiofernandes.com.br. Plantão sábado/dom/feriados das 8 às 17h. Búzios, Terr c/1800m2, esc. pública, ótm oport. R\$ 120 mil. TEV.15452.

TERTULIANO RÉGO - C.1098J. F.3203-2800. Plantão sáb/dom. Ótm loc, 1747m2 de área tot, cerc, rua calçada. TR12573.

TERTULIANO RÉGO- C.1098J. F.3203-2800. Plantão sáb/dom. Praia de Pirangi do Norte; cond fech, av principal, toda estrutura, lotes a partir 336,39m2 área, pago facilitado, entrada a partir de R\$ 85 mil. R\$ 135.616,35. TR16388.

PERES & PERES IMÓVEIS - C.1607. F.4006-0207. Praia de Porto Mirim terreno c/ 100m de frente, c/ rua calçada, interligado c/ 3 ruas, med 100x40m, boa localiz R\$ 300 mil Ac. proposta. TV.01616.

SÓLIDA IMÓVEIS - C.0316J/S. Plantão no 3133-4000. Central de terrenos. Srs. Construtores dispo-mos de Terrenos, Áreas Urbana ou Área de Expansão Urbana, Litorâneas e Rurais, p/casas ou aptos populares, médio ou alto padrão, cond fech ou loteamentos c/ou sem projeto, procure-nos. Falar c/Sr. Diniz. 9404-7335 ou dinizsolida@gmail.com

CAIO FERNANDES - C.1191. F.4008-0001. www.caiofernandes.com.br. Plantão sábado/dom/feriados das 8 às 17h. Terr c/30 ha, viz ao futuro Aeroporto de São Gonçalo, área em expansão R\$ 3 milhões. TEV.15746.

CAIO FERNANDES - C.1191. F.4008-0001. www.caiofernandes.com.br. Plantão sábado/dom/feriados das 8 às 17h. São José do Mipibu. Boa área a 400m da BR 101, 40ha, esc púb, oport, única. R\$ 1.500.000,00. TEV17.261.

SÓLIDA IMÓVEIS - C.0316J/S. Plantão no 3133-4000. Paraiba/Lucena: exclusivo oportunidades de investimentos - Águas de Caçaari: Cond Fech de lotes, murado, pq aquático c/ 1.112m2, campo futebol, c/ toda infraestrut de lazer, na praia de Lucena/PB a 350m do mar; vários tamanhos e preços, parcelados em até 100 meses para pagar, entrega em DEZ/09, SIVT100.

HENRIQUE VIEIRA- C.2704. 17ª Reg. F.3231-4458/9115-6658. P.Negra Boulevard 420m2. R\$ 230 mil.

HENRIQUE VIEIRA- C.2704. 17ª Reg. F.3231-4458/9115-6658. Área c/ 8600m2, b.mar, exc loc

LÚCIO ABREU - C.051. F. 9982-9399/3222-9922. Cond reid Flora Boulevard alto padrão, lotes de 17mx27m=459m2, guarita c/seg 24h, ruas asfalt, complet ár. lzer, pront p/ construir 190 mil.

1.7 Ponta Negra

CAIO FERNANDES - C.1191. F.4008-0001. www.caiofernandes.com.br. Plantão sábado/dom/feriados das 8 às 17h. Terr 15X30 no Melhor cond fech, o Vila dos Lagos, ent a Poucos dias compl, ár lazer. R\$ 200 mil. TEV16175.

CAIO FERNANDES - C.1191. F.4008-0001. www.caiofernandes.com.br. Plantão sábado/dom/feriados das 8 às 17h. Terr c/720m2, próx ao estádio do ABC, R\$ 180 mil. TEV-14891.

CAIO FERNANDES - C.1191. F.4008-0001. www.caiofernandes.com.br. Plantão sábado/dom/feriados das 8 às 17h. Terr Boulevard 15x30, ár lazer, compl, apenas. R\$ 190 mil. TEV17115.

San Vale

CAIO FERNANDES - C.1191. F.4008-0001. www.caiofernandes.com.br. Plantão sábado/dom/feriados das 8 às 17h. Terr c/800m2, ótima localiz, Rua Principal, escrit pública, oport única. R\$ 160 mil. TEV-14899.

Tirol

CAIO FERNANDES - C.1191. F.4008-0001. www.caiofernandes.com.br. Plantão sábado/dom/feriados das 8 às 17h. Excel terr na Prud de Morais terr 18,8x43, exc localiz. R\$ 1.600.000,00. Ac permuta em imóveis de menor valor. TEV.16932.

Zona Norte

SÓLIDA IMÓVEIS - C.0316J/S. Plantão no 3133-4000. Central de terrenos. Srs. Proprietários de Terrenos, Áreas, chácaras, sítios, fazendas ou área de expansão Urbana, Litorâneas e Rurais, p/ casas ou aptos populares médio ou alto padrão, condomínios fechados ou loteamentos c/ ou sem projetos, procure-nos urgente. Falar c/Sr. Diniz. 9404-7335 ou dinizsolida@gmail.com

HENRIQUE VIEIRA- C.2704. 17ª Reg. F.3231-4458/9115-6658. Monte Alegre, Faz c/92 ha, sede, ár lazer e rio. www.henriquevieira2704.com.br

HENRIQUE VIEIRA- C.2704. 17ª Reg. F.3231-4458/9115-6658. Monte Alegre, Faz 1061 ha, csa sede, 4 poços, cocheira. www.henriquevieira2704.com.br

HENRIQUE VIEIRA- C.2704. 17ª Reg. F.3231-4458/9115-6658. Poço Branco Faz. c/490 ha, na margem da barragem. www.henriquevieira2704.com.br

HENRIQUE VIEIRA- C.2704. 17ª Reg. F.3231-4458/9115-6658. Poço Branco Faz 1500 ha, estrut p/ criação de gado 25 açudes. www.henriquevieira2704.com.br

Grande Natal

HENRIQUE VIEIRA- C.2704. 17ª Reg. F.3231-4458/9115-6658. Al-pahaville lote 471m2. R\$ 160 mil.

HENRIQUE VIEIRA- C.2704. 17ª Reg. F.3231-4458/9115-6658. Piauí/Cotovelos, ár c/8,4 ha, margem do asfalto. R\$ 150,00/m2.

CAIO FERNANDES - C.1191. F.4008-0001. www.caiofernandes.com.br. Plantão sábado/dom/feriados das 8 às 17h. Pium terreno no Alphaville 458m2, 40x55m, lote bem localiz R\$ 190 mil. TEV.16015.

Outras Localidades

SOUSA & AMARAL - C.2502. F.3082-1949/9100-0096. Monte Alegre, Ter med 7000m2 a 25 min de Natal, R\$ 70 mil. VT12.

CAIO FERNANDES - C.1191. F.4008-0001. www.caiofernandes.com.br. Plantão sábado/dom/feriados das 8 às 17h. Terr c/30 ha, viz ao futuro Aeroporto de São Gonçalo, área em expansão R\$ 3 milhões. TEV.15746.

CAIO FERNANDES - C.1191. F.4008-0001. www.caiofernandes.com.br. Plantão sábado/dom/feriados das 8 às 17h. São José do Mipibu. Boa área a 400m da BR 101, 40ha, esc púb, oport, única. R\$ 1.500.000,00. TEV17.261.

SÓLIDA IMÓVEIS - C.0316J/S. Plantão no 3133-4000. Paraiba/Lucena: exclusivo oportunidades de investimentos - Águas de Caçaari: Cond Fech de lotes, murado, pq aquático c/ 1.112m2, campo futebol, c/ toda infraestrut de lazer, na praia de Lucena/PB a 350m do mar; vários tamanhos e preços, parcelados em até 100 meses para pagar, entrega em DEZ/09, SIVT100.

2 Granjas

HENRIQUE VIEIRA- C.2704. 17ª Reg. F.3231-4458/9115-6658. Caraiúbas, Barra de Maxaranguape, área 50 há, casa sede, 15 ha várzea.

HENRIQUE VIEIRA- C.2704. 17ª Reg. F.3231-4458/9115-6658. Ceará Mirim granja c/ 1,7 ha, casa poço, csa mor, pisc. R\$ 200 mil.

HENRIQUE VIEIRA- C.2704. 17ª Reg. F.3231-4458/9115-6658. Guajirú, Granja, 22,5 ha, csa sede, a 2,8 km do novo aeroporto. R\$ 15,00/m2.

HENRIQUE VIEIRA- C.2704. 17ª Reg. F.3231-4458/9115-6658. São José de Mipibú, Jardim, Granja, 90 x 125, murada, poço tub, plana, enery trif R\$ 80 mil.

HENRIQUE VIEIRA- C.2704. 17ª Reg. F.3231-4458/9115-6658. Boa Cica - faz c/ 60 ha, casa, galpão.

2.1 Fazendas

HENRIQUE VIEIRA- C.2704. 17ª Reg. F.3231-4458/9115-6658. Ceará-Mirim. Faz. c/40 ha, csa sede, csa, 02 poços, irrigação, 06 ha goiaba, 11 ha manga.

HENRIQUE VIEIRA- C.2704. 17ª Reg. F.3231-4458/9115-6658. Ceará-Mirim. Faz 104ha, csa sede, R\$ 500 mil. www.henriquevieira2704.com.br.

HENRIQUE VIEIRA- C.2704. 17ª Reg. F.3231-4458/9115-6658. La-jes, Faz. 400ha, 2 csa sede, curral. www.henriquevieira2704.com.br.

HENRIQUE VIEIRA- C.2704. 17ª Reg. F.3231-4458/9115-6658. Maxaranguape, Faz 160ha, csa sede, 2 csas colono, cocheira, 6 baias, galpão, curral, 3 rios. R\$ 850 mil.

HENRIQUE VIEIRA- C.2704. 17ª Reg. F.3231-4458/9115-6658. Monte Alegre, Faz c/92 ha, sede, ár lazer e rio. www.henriquevieira2704.com.br

HENRIQUE VIEIRA- C.2704. 17ª Reg. F.3231-4458/9115-6658. Monte das Gameleiras faz. 51 ha, galpão, açude. R\$ 165 mil.

HENRIQUE VIEIRA- C.2704. 17ª Reg. F.3231-4458/9115-6658. Nísia Floresta, Faz, 260 ha, c/csa sede, rio. www.henriquevieira2704.com.br

HENRIQUE VIEIRA- C.2704. 17ª Reg. F.3231-4458/9115-6658. Nísia Floresta- Lagoa do Ferreira, ár c/50 ha. www.henriquevieira2704.com.br

HENRIQUE VIEIRA- C.2704. 17ª Reg. F.3231-4458/9115-6658. Nísia Floresta- Lagoa do Ferreira, ár c/50 ha. www.henriquevieira2704.com.br

HENRIQUE VIEIRA- C.2704. 17ª Reg. F.3231-4458/9115-6658. Nísia Floresta granja 2 ha, csa sede, cerc, rua calç, água, luz 85 mil.

HENRIQUE VIEIRA- C.2704. 17ª Reg. F.3231-4458/9115-6658. Nísia Floresta granja 2 ha, csa sede, cerc, rua calç, água, luz 85 mil.

HENRIQUE VIEIRA- C.2704. 17ª Reg. F.3231-4458/9115-6658. Nísia Floresta granja 2 ha, csa sede, cerc, rua calç, água, luz 85 mil.

HENRIQUE VIEIRA- C.2704. 17ª Reg. F.3231-4458/9115-6658. Macaíba Rio da Prata, granja c/ 7 ha, na margem do asfalto, csa sede, csa morador, poço, energia trifásica, rio, viveiro de peixe, frut.

HENRIQUE VIEIRA- C.2704. 17ª Reg. F.3231-4458/9115-6658. Macaíba Rio da Prata, granja c/ 7 ha, na margem do asfalto, csa sede, csa morador, poço, energia trifásica, rio, viveiro de peixe, frut.

HENRIQUE VIEIRA- C.2704. 17ª Reg. F.3231-4458/9115-6658. Macaíba Rio da Prata, granja c/ 7 ha, na margem do asfalto, csa sede, csa morador, poço, energia trifásica, rio, viveiro de peixe, frut.

HENRIQUE VIEIRA- C.2704. 17ª Reg. F.3231-4458/9115-6658. Macaíba Rio da Prata, granja c/ 7 ha, na margem do asfalto, csa sede, csa morador, poço, energia trifásica, rio, viveiro de peixe, frut.

HENRIQUE VIEIRA- C.2704. 17ª Reg. F.3231-4458/9115-6658. Macaíba Rio da Prata, granja c/ 7 ha, na margem do asfalto, csa sede, csa morador, poço, energia trifásica, rio, viveiro de peixe, frut.

HENRIQUE VIEIRA- C.2704. 17ª Reg. F.3231-4458/9115-6658. Macaíba Rio da Prata, granja c/ 7 ha, na margem do asfalto, csa sede, csa morador, poço, energia trifásica, rio, viveiro de peixe, frut.

HENRIQUE VIEIRA- C.2704. 17ª Reg. F.3231-4458/9115-6658. Macaíba Rio da Prata, granja c/ 7 ha, na margem do asfalto, csa sede, csa morador, poço, energia trifásica, rio, viveiro de peixe, frut.

HENRIQUE VIEIRA- C.2704. 17ª Reg. F.3231-4458/9115-6658. Macaíba Rio da Prata, granja c/ 7 ha, na margem do asfalto, csa sede, csa morador, poço, energia trifásica, rio, viveiro de peixe, frut.

HENRIQUE VIEIRA- C.2704. 17ª Reg. F.3231-4458/9115-6658. Macaíba Rio da Prata, granja c/ 7 ha, na margem do asfalto, csa sede, csa morador, poço, energia trifásica, rio, viveiro de peixe, frut.

HENRIQUE VIEIRA- C.2704. 17ª Reg. F.3231-4458/9115-6658. Macaíba Rio da Prata, granja c/ 7 ha, na margem do asfalto, csa sede, csa morador, poço, energia trifásica, rio, viveiro de peixe, frut.

HENRIQUE VIEIRA- C.2704. 17ª Reg. F.3231-4458/9115-6658. Macaíba Rio da Prata, granja c/ 7 ha, na margem do asfalto, csa sede, csa morador, poço, energia trifásica, rio, viveiro de peixe, frut.

HENRIQUE VIEIRA- C.2704. 17ª Reg. F.3231-4458/9115-6658. Macaíba Rio da Prata, granja c/ 7 ha, na margem do asfalto, csa sede, csa morador, poço, energia trifásica, rio, viveiro de peixe, frut.

HENRIQUE VIEIRA- C.2704. 17ª Reg. F.3231-4458/9115-6658. Macaíba Rio da Prata, granja c/ 7 ha, na margem do asfalto, csa sede, csa morador, poço, energia trifásica, rio, viveiro de peixe, frut.

HENRIQUE VIEIRA- C.2704. 17ª Reg. F.3231-4458/9115-6658. Macaíba Rio da Prata, granja c/ 7 ha, na margem do asfalto, csa sede, csa morador, poço, energia trifásica, rio, viveiro de peixe, frut.

2.2 Granjas

HENRIQUE VIEIRA- C.2704. 17ª Reg. F.3231-4458/9115-6658. Macaíba, granja c/ ár 50 ha, a 02 km do Centro, no principal acesso do novo Aeroporto. 8,00/m2.

HENRIQUE VIEIRA- C.2704. 17ª Reg. F.3231-4458/9115-6658. Macaíba Granja, 22 ha, csa sede, csa colono, ár lazer c/pisc 320 mil.

HENRIQUE VIEIRA- C.2704. 17ª Reg. F.3231-4458/9115-6658. Macaíba área 40 ha topografia plana, cercada, 1980m na margem da BR 304.

HENRIQUE VIEIRA- C.2704. 17ª Reg. F.3231-4458/9115-6658. Macaíba área 13 ha, 700m de margem da BR.304, antes do Posto da PRF.

HENRIQUE VIEIRA- C.2704. 17ª Reg. F.3231-4458/9115-6658. Macaíba 4,5 ha, csa sede, csa morador, cercada. R\$ 80 mil.

HENRIQUE VIEIRA- C.2704. 17ª Reg. F.3231-4458/9115-6658. Monte Alegre. Granja 10 ha, csa sede, csa colono, poço 150 mil.

HENRIQUE VIEIRA- C.2704. 17ª Reg. F.3231-4458/9115-6658. Monte Alegre. Granja 10 ha, csa sede, csa sede na marg do asfalto R\$ 190 mil.

HENRIQUE VIEIRA- C.2704. 17ª Reg. F.3231-4458/9115-6658. Nísia Floresta- Ár 95 ha na Lagoa do Ferreira.

HENRIQUE VIEIRA- C.2704. 17ª Reg. F.3231-4458/9115-6658. Nísia Floresta- Lagoa do Ferreira, ár c/50 ha. www.henriquevieira2704.com.br

HENRIQUE VIEIRA- C.2704. 17ª Reg. F.3231-4458/9115-6658. Nísia Floresta- Lagoa do Ferreira, ár c/50 ha. www.henriquevieira2704.com.br

HENRIQUE VIEIRA- C.2704. 17ª Reg. F.3231-4458/9115-6658. Nísia Floresta granja 2 ha, csa sede, cerc, rua calç, água, luz 85 mil.

HENRIQUE VIEIRA- C.2704. 17ª Reg. F.3231-4458/9115-6658. Nísia Floresta granja 2 ha, csa sede, cerc, rua calç, água, luz 85 mil.

HENRIQUE VIEIRA- C.2704. 17ª Reg. F.3231-4458/9115-6658. Nísia Floresta granja 2 ha, csa sede, cerc, rua calç, água, luz 85 mil.

HENRIQUE VIEIRA- C.2704. 17ª Reg. F.3231-4458/9115-6658. Nísia Floresta granja 2 ha, csa sede, cerc, rua calç, água, luz 85 mil.

HENRIQUE VIEIRA- C.2704. 17ª Reg. F.3231-4458/9115-6658. Nísia Floresta granja 2 ha, csa sede, cerc, rua calç, água, luz 85 mil.

HENRIQUE VIEIRA- C.2704. 17ª Reg. F.3231-4458/9115-6658. Nísia Floresta granja 2 ha, csa sede, cerc, rua calç, água, luz 85 mil.

HENRIQUE VIEIRA- C.2704. 17ª Reg. F.3231-4458/9115-6658. Nísia Floresta granja 2 ha, csa sede, cerc, rua calç, água, luz 85 mil.

HENRIQUE VIEIRA- C.2704. 17ª Reg. F.3231-4458/9115-6658. Nísia Floresta granja 2 ha, csa sede, cerc, rua calç, água, luz 85 mil.

HENRIQUE VIEIRA- C.2704. 17ª Reg. F.3231-4458/9115-6658. Nísia Floresta granja 2 ha, csa sede, cerc, rua calç, água, luz 85 mil.

HENRIQUE VIEIRA- C.2704. 17ª Reg. F.3231-4458/9115-6658. Nísia Floresta granja 2 ha, csa sede, cerc, rua calç, água, luz 85 mil.

HENRIQUE VIEIRA- C.2704. 17ª Reg. F.3231-4458/9115-6658. Nísia Floresta granja 2 ha, csa sede, cerc, rua calç, água, luz 85 mil.

HENRIQUE VIEIRA- C.2704. 17ª Reg. F.3231-4458/9115-6658. Nísia Floresta granja 2 ha, csa sede, cerc, rua calç, água, luz 85 mil.

HENRIQUE VIEIRA- C.2704. 17ª Reg. F.3231-4458/9115-6658. Nísia Floresta granja 2 ha, csa sede, cerc, rua calç, água, luz 85 mil.

HENRIQUE VIEIRA- C.2704. 17ª Reg. F.3231-4458/9115-6658. Nísia Floresta granja 2 ha, csa sede, cerc, rua calç, água, luz 85

Eduardo Maia/DN/D.A Press

EDITOR >> Fábio Pacheco (fabiopacheco.rm@dabr.com.br) esportes.rm@dabr.com.br

NOVOS CONTRATADOS

Wellyton Cassyo de Arruda Moreno – Moreno

Nascimento: 01/07/1976 (33 anos)
Naturalidade: Cuiabá (MT)
Clubes: Rio Claro/SP (1996), Independente de Limeira/SP (1997), São Bento/SP (1998), Berga/MT (1999-2000), Juventude/MT (2001-2003), Vila Aurora/MT (2004-2006), Penafiel/Portugal (2006-2007), Vila Aurora/MT (2007), Joinville/SC (2007), Ituiutaba/MG (2008), Vilhena/RO (2008), Caldense/MG (2008), Vila Aurora/MT (2009) e Cuiabá/MT (2009).

Paulo Ricardo Soares dos Santos – Paulinho

Nascimento: 05/02/1988 (21 anos)
Naturalidade: Cuiabá (MT)
Clubes: Luverdense/MT (2006-2007), Ação/MT (2008), Operário/MT (2008), Ituiutaba/MG (2008) e Operário/MT (2009).

Carlos Roberto da Silva Santos – Carlinhos

Nascimento: 16/02/1981 (28 anos)
Naturalidade: Rio de Janeiro (RJ)
Clubes: Botafogo/RJ (1997-1998), Bangu/RJ (1999-2000), Rádio/SP (2001), Belo Clube/SP (2002), Campo Grande/RJ (2003), Renovo Esporte Clube/DF (2003-2004), Lobos BUAP/México (2004), Pão de Açúcar/SP (2005), Rio Preto/SP (2006) e Sorkh Poshan Delvar Afzar/Irã (2006-2007), Teraktor Sazi/Irã (2008) e Shahin Bushehr/Irã (2009).



O ABC continua reforçando o elenco para o campeonato estadual, que começa no próximo dia 24, e para as disputas da Série C

Ataque alvinegro desembarca hoje

Os três jogadores contratados chegam com a missão de balançar as redes e dar alegria para a torcida

Os candidatos a artilheiro do ABC chegam hoje à Natal e se apresentam ao

técnico Didi Duarte para dar início aos treinamentos visando o Campeonato Estadual. Carlinhos, Moreno e Paulinho Cuiabá, apesar de desconhecidos, são aguardados com expectativa pela torcida para saber quem poderá assumir a vaga do goleador Júnior Negão.

Moreno e Paulinho chegam ao alvinegro através do patrocina-

dor do clube e fecharam contrato até o final da temporada. Já Carlinhos, vem para o Alvinegro por indicação do superintendente de futebol Ricardo Moraes e ficará no clube para a disputa do Estadual, mas com a possibilidade de renovação para a Série C.

Enquanto os novos atacantes não chegam, o restante do elen-

co iniciou nesta semana os trabalhos táticos sob o comando do treinador Didi Duarte. Na primeira parte do treinamento, comandado pelos preparadores físicos Flávio Paiva e Ranielle Ribeiro, os jogadores fizeram um trabalho de resistência especial através de um mini-jogo em campo reduzido, explorando a posse de

bola, movimentação e fundamentos como passe e finalização.

Depois desta atividade, os atletas participaram de um trabalho de finalização por meio de passagens pelas laterais para cruzamentos e chutes a gol. Os recém-chegados, o volante David e o meia Nino, já participaram normalmente da movimentação.

KART

De Natal para as pistas do mundo

Após três temporadas de muita dedicação, conquistas e aprendizado nas pistas potiguares, o piloto Victor Uchôa está deixando as competições regionais para correr na Europa. No dia que completou nove anos, ontem, 1º de janeiro, o presente do jovem kartista veio com a confirmação de um apoio para o início de sua carreira internacional.

“A equipe entende que é o momento para o Victor sair do país, já que chegou a liderança do ranking brasileiro e precisa buscar novos objetivos na carreira. Ele sabe que vai encontrar dificuldades, mas está confiante”, explicou Gláucio

Uchôa, pai e empresário de Victor.

A mudança de ares só será possível pela ajuda do empresário espanhol do setor automobilístico, Eric Rodrigues. Ao todo, já estão confirmadas seis viagens para a Europa, onde o piloto correrá em Portugal, Espanha e França, a partir de Abril. Até lá, Victor passará por uma preparação física, psicológica e nutricional nos meses de janeiro, fevereiro e março, ainda no Brasil, para pisar fundo no acelerador e arrancar com sucesso nas pistas européias.

Porém, apesar das boas notícias e das novas metas na carreira, o kartista Victor Uchôa ainda esbarra na falta de patrocínio dos órgãos

públicos, o que para o pai do piloto acaba dificultando o desempenho do atleta e se torna uma falta de estímulo para o surgimento de nomes no esporte potiguar.

“Victor tem o apoio privado, mas ainda carece muito do apoio público das secretarias do município e do estado. Seria fundamental que elas investissem mais nele nessa nova fase da carreira. Com o apoio das secretarias novos caminhos seriam abertos e tudo se tornaria mais fácil. Espero que essa realidade mude, até para que não se percam talentos do esporte”, declarou Gláucio.

Em 2009, foram mais de 40 corridas em terras potiguares e em



Depois de muitas vitórias no Brasil, Uchôa vai disputar provas internacionais

outros estados como São Paulo, Distrito Federal, Goiás, Pernambuco e Bahia. No Pernambucano, o jovem kartista deu show e depois de ultrapassagens emocionantes terminou a prova da última bate-

ria na 1ª colocação das categorias Mirim e Cadete. Já no potiguar, Victor venceu 12 etapas das 13 disputadas, garantindo o tricampeonato e a liderança do ranking nacional de pilotos da sua categoria.

Anônimo/Divulgação