

DIÁRIO de NATAL

SÁBADO Natal, 8 de maio de 2010

www.diariodenatal.com.br

R\$ 1,00

FUNDADOR DOS DIÁRIOS ASSOCIADOS: ASSIS CHATEAUBRIAND

projeto TAMAR



CENTO E OITENTA FILHOTES DE TARTARUGAS MARINHAS FORAM SOLTAS NO MAR, ONTEM, EM COMEMORAÇÃO AOS 30 ANOS DO PROJETO AMBIENTAL. PÁGINA 11



Crueldade e sadismo: o criminoso mandou uma das meninas cantar enquanto ele a estuprava

adeus ao



REINADO

A potiguar Larrisa Costa encerra, hoje, seu ano de reinado como Miss Brasil. Ao *Diário de Natal*, ela contou que deseja descansar no estado e ficar na companhia da família. PÁGINA 2

piratas À SOLTA

O comércio de produtos falsificados continua sem punição em Natal. Por ironia, um dos pontos de venda mais famosos fica em frente à delegacia de combate à pirataria. PÁGINA 12

ESTUDANTES ESTUPRADAS

AS IRMÃS, DE 14 E 17 ANOS, FORAM VIOLENTADAS A CAMINHO DA ESCOLA

As alunas de escola pública seguiam a pé para a unidade de ensino quando se viram surpreendidas por um homem armado numa rua escura. Bandido forçou as duas a ir até uma casa abandonada e ordenou que elas tirassem a roupa. Número de estupros no estado quase dobrou na comparação entre 2008 e 2009

PÁGINA 10

FALTA DE REMÉDIOS

SOROPOSITIVOS SE QUEIXAM DE CARÊNCIA NA REDE ESTADUAL

PÁGINA 14

FEIRA DE EMPREGOS

São mais 300 oportunidades de trabalho para quem procurar a 1ª Feira do Trabalhador, realizada em Natal, segunda e terça-feira. Veja como concorrer. PÁGINA 9

DIA D CONTRA AS GRIPES

SECRETARIA DE SAÚDE ESPERA VACINAR 58 MIL IDOSOS HOJE

PÁGINA 13

VACINAÇÃO

Dia D do idoso é hoje

Hoje é o dia D de vacinação do idoso contra a gripe comum. Todas as pessoas maiores de 60 anos devem se dirigir aos postos de saúde mais próximos de suas residências para serem imunizados contra o vírus H1N1. A campanha se estende até o dia 21 de maio. No Rio Grande do Norte, a meta do Ministério da Saúde é vacinar 304.222 idosos. Esta é 12ª edição da mobilização no país. Em Natal, a abertura da campanha acontecerá no posto de saúde Carlos Passos, ao lado do Teatro Alberto Maranhão na Ribeira, onde estará presente o secretário Estadual de Saúde Pública, George Antunes. Durante a campanha, os idosos portadores de doenças crônicas serão imunizados também contra o vírus da gripe A.

MEGA-SENA

Loteria sorteia R\$ 33 milhões

Os apostadores que tentarem a sorte no concurso 1177 da Mega-Sena, que será sorteado hoje, poderão embolsar um prêmio de R\$ 33 milhões. Essa loteria está acumulada há seis concursos e a última vez que houve um acertador das seis dezenas da faixa principal foi em 14 de abril, com um prêmio de R\$ 19 milhões que saiu para o Rio de Janeiro. O sorteio será realizado neste sábado, na cidade de São Gabriel do Oeste, no Mato Grosso do Sul, a partir das 20h. As apostas podem ser feitas até uma hora antes em qualquer uma das 10,2 mil unidades lotéricas em todo o país.

Índice

economia	08
cidades	10
muito	15
televisão	17
passatempo	18
brasil	19
opinião	20
mundo	22
esportes	32

otempo hoje

NATAL //

NUBLADO A PARCIALMENTE NUBLADO COM CHUVA FRACA. MAX.: 31°C MIN.: 24°C

RIO GRANDE DO NORTE //

NUBLADO A PARCIALMENTE NUBLADO, CHUVA FRACA NO LITORAL LESTE. MAX.: 35°C MIN.: 22°C

tábua de marés

00:32 1.9
06:56 0.8

LUA Minguante

13:04 1.9
19:23 0.9

Miss potiguar repassa reinado nesta noite

entrevista >> Larissa Costa

Gabriela Olivar

gabrielaolivari.rn@dabr.com.br

Depois de um ano com o título de beleza mais desejado do país, a Miss Brasil Larissa Costa, 26 anos, quer mais é voltar para o Rio Grande do Norte, descansar onde nasceu, em Natal, e ficar na companhia dos familiares e amigos. A pedagoga entrega na noite de hoje, em São Paulo, a faixa e a coroa à nova vencedora que, segundo ela, deve se dedicar ao ofício "como se fosse uma profissão como outra qualquer". Em entrevista ao Diário de Natal, Larissa diz ainda não saber se seguirá carreira artística.

Que balanço você faz desse ano como Miss Brasil?

Foi uma experiência muito boa, que mudou minha vida. O título me abriu muitas portas. Estou muito feliz por ter cumprido meu papel com muito amor e dedicação.

É possível dividir e contar sua vida em "antes" e "depois de ser miss"?

Antes eu era uma cidadã normal. Depois, provei o gosto que tem representar a cultura de um povo, a beleza de uma nação. É impagável o carinho que recebi das pessoas que convivi durante todo esse tempo.

A Miss RN, Joyce Oliver, é uma das favoritas? Você

acredita que ela tem chances de vencer?

Acredito que sim, tem chance. O nível do concurso está muito bom, mas desde 2006 o RN tem mandado ótimas candidatas e conseguido bons resultados.

E quais os planos para o futuro? Vai seguir carreira artística ou não?

Tenho vários projetos e propostas, mas ainda não parei para analisar. Quero voltar para Natal, ficar um mês de férias com a minha família e amigos. Depois é que vou decidir se sigo ou não carreira artística. Recebi proposta para fazer escola de atores e de agências de modelo do exterior. Vou refletir bem, pois penso muito



Verona D Moura/Divulgação

na possibilidade de ficar em Natal e investir em outras coisas que prefiro não adiantar agora. Algo em pedagogia só a longo prazo, não agora.

Para você, o que é beleza?

Existem vários padrões. Cada pessoa vê a beleza de uma forma diferente. Para mim, a

beleza interior e o modo como você age interferem diretamente na sua beleza física:

SERVIÇO

Concurso Miss Brasil 2010

Quando: hoje, a partir das 22h, no Memorial da América Latina, São Paulo

Cobertura: transmissão ao vivo pela Band

ESTUDO

Chuvas pioram balneabilidade das praias

Com as chuvas recentes registradas na Região Metropolitana da capital, piorou as condições de balneabilidade das praias da Grande Natal. O relatório de balneabilidade, divulgado ontem, aponta seis pontos com altos índices de coliformes

fecais. Os banhistas devem evitar o banho durante o fim de semana no Rio Pium (Ponte Nova), em Pirangi do Norte e no balneário do Rio Pium, em Paranamirim; em Mãe Luíza, na foz do Rio Potengi e na praia da Redinha (próximo à Igreja), em Na-

tal, e em Redinha Nova, no município de Extremoz.

O relatório da balneabilidade é divulgado toda sexta-feira pelo Instituto Federal de Educação, Ciência e Tecnologia (IFRN) e pelo Instituto de Desenvolvimento Sustentável e Meio Ambien-

te (Idema), que realizam o estudo nas praias do Rio Grande do Norte. As praias são sinalizadas com placas "própria" ou "imprópria", de acordo com os índices de coliformes fecais, conforme determinação do Conselho Nacional do Meio Ambiente.

Crédito para TJ publicado hoje no DOE

Antes impossibilitado de remanejar recursos do OGE 2010, governo foi obrigado a fazê-lo por decisão liminar

Flávia Urbano
flaviaurbano.rm@dabr.com.br

Em cumprimento a liminar concedida pela juíza Maria Soledade Fernandes em favor do Tribunal de Justiça do Rio Grande do Norte, o governo do estado abrirá crédito suplementar para Judiciário estadual no valor de R\$ 23.879.381,68. Um decreto será publicado no Diário Oficial do Estado de hoje remanejando os recursos em

questão. Segundo nota divulgada pelo governo, antes da decisão, o governo estava impossibilitado de fazer qualquer alteração de uso original dos recursos "fosse para o Executivo, Judiciário, Legislativo ou Ministério Público - por não

possuir autorização legal. Se o fizesse, o Governo estaria descumprindo a Lei de Diretrizes Orçamentárias de 2010, que limita o remanejamento em 5%".

Na nota, o governo lembra que, no último dia 19 de abril, encaminhou à Assembleia Legislativa a mensagem 147, solicitando aumento do percentual de remanejamento de 5% para 11,85% e que o projeto ainda não foi votado.

A liminar foi concedida no início da tarde de ontem, quase ao mesmo tempo em que o governo do estado foi oficiado. A juíza Soledade Fernandes fixou multa diária e pessoal para o

Obrigação decorre de Mandado

governador Iberê Ferreira de Souza (PSB) no valor de R\$ 1 mil, caso a decisão não fosse cumprida.

O Mandado de Segurança foi movido pelo presidente do Tribunal de Justiça, desembargador Rafael Godeiro, diante da necessidade de crédito suplementar para cobrir despesas com aquisição de material permanente para as diversas comar-



Os R\$ 23,8 milhões serão usados para manutenção e pagamento de fornecedores

cas do estado, assim como para pagar prestadores de serviços, como telefonia, energia elétrica e fornecimento de água.

A juíza argumentou, no despacho, que o direito do Tribunal de Justiça estava "bem amparado" na Lei Orçamentária Anual (Lei Estadual n.º 9.314/2010), bem como na Lei n.º 4.320/64. Além disso, ela destacou que a "omissão" em expedir a autorização de crédito suplementar geraria sérios prejuízos Judiciário e "à própria sociedade, eis que prejudica sobremaneira a continuidade dos serviços judiciais, os

quais, inclusive, de acordo com o presidente do TJ, correm sérios riscos de paralisação".

"Se mostra mesmo inconcebível pensar que o Poder Judiciário Estadual possa ter suas atividades seriamente comprometidas se não interrompidas devido à omissão do impetrado em decidir pela abertura do crédito suplementar e, consequentemente, editar o decreto autorizando-o, mormente quando se verifica a existência de lastro financeiro capaz de evitar tão desastrosa situação", decidiu a juíza.

Rafael Godeiro pede a Robinson aprovação de mensagem

Ontem, a pedido do presidente do Tribunal de Justiça, desembargador Rafael Godeiro, o presidente da Assembleia Legislativa, Robinson Faria (PMN), o recebeu para tratar da mensagem 147 do governo do estado por meio da qual pede o aumento da margem de remanejamento do Orçamento Geral do Estado para o exercício 2010 de 5% para 11,85%. Rafael Godeiro, assim como o procurador geral de Justiça, Manoel Onofre Neto, pediu que a Casa apresse a votação da matéria em questão. As informações de bastidor são de que o deputado Ro-

binson está propondo que o governo do estado reenvie projetos separados por poder, tendo em vista que a mensagem entrégue pelo governador Iberê Ferreira de Souza (PSB) engloba o Executivo, o Legislativo, o Judiciário e o Ministério Público. O governo não vai aceitar a proposta, com base no argumento de que a peça orçamentária é uma só para todos os poderes.

Inflação

Um dos argumentos usados pelo deputado Robinson Faria, ao questionar a real necessidade

de nova margem, é que a inflação está controlada no Brasil, ao contrário de anos anteriores, quando as margens eram altas. Segundo dados apresentados pelo deputado Fernando Mineiro (PT), entre 1994 e 1998, os percentuais para remanejamento do orçamento oscilaram entre 25% e 30%, enquanto que os índices de inflação ao ano chegaram a, no máximo, 22%. Em 2003, primeiro ano da gestão Wilma, a margem foi de 30% para uma inflação de 9% e, em 2004, os percentuais foram, respectivamente, 15% e 7%.



Presidente do Tribunal fez apelo, mas não obteve garantias

VALOR PEDIDO É 6,6% DE MARGEM

O crédito suplementar solicitado pelo Tribunal de Justiça corresponde a superávit financeiro apurado em 2009, referente ao Fundo de Desenvolvimento da Justiça e, por isso, não previsto no OGE 2010. Daí, segundo o governo, a impossibilidade de mexer nos R\$ 23,8 milhões sem a devida autorização da Assembleia Legislativa. No Mandado de Segurança, o desembargador Rafael Godeiro informou que a presidência do TJ havia encaminhado ofício ao secretário de Planejamento, Nelson Tavares, pedindo o remanejamento da referida soma, por ser ele o presidente do Conselho de Desenvolvimento do Estado. O desembargador Rafael Godeiro registrou ainda que a decisão de apelar à Justiça se deveu à falta de resposta do governo e à iminência de o Tribunal ficar impossibilitado de honrar seus compromissos. Além disso, o presidente do TJ informou que o montante solicitado correspondia a apenas 6,6% dos R\$ 300 milhões referentes aos 5% de margem à qual o governo tem poderes para remanejar.

TRE JÁ ESTUDA ORÇAMENTO DE 2011

Enquanto o Tribunal de Justiça, governo e Assembleia discutem o OGE 2010, técnicos do TRE-RN já começaram a discutir as prioridades para a proposta orçamentária para 2011. A primeira reunião aconteceu ontem e definiu como metas prioritárias aumento da eficiência administrativa, evitar perdas na execução e foco da gestão, com previsão de investimentos e custeio da instituição alinhada ao planejamento estratégico. A proposta deve ser enviada pelo regional até a segunda-feira ao TSE. Entre os projetos componentes da proposta está o da construção de mais sete fóruns eleitorais nas cidades de Poço Branco, Jucurutu, Florânia, Parnamirim, São João do Sabugi, Nísia Floresta, Goianinha e Assu. Capacitação e treinamento de servidores corresponde à outra prioridade contida no escopo do orçamento para 2011. Outro aspecto importante é a digitalização de documentos antigos pelo Centro de Memória. "Buscamos a eficiência em todas as áreas, equilibrando as prioridades e a luz das metas estratégicas traçadas pelo planejamento do TRE até 2014, avançando de forma consistente a cada ano", afirmou a diretora geral do TRE-RN, Andréa Campos.



FLÁVIA URBANO
flaviaurbano.rm@dabr.com.br

Observatório DN

A culpa é de todos

Mais uma semana termina sem que as comissões permanentes da Assembleia Legislativa tenham sido formalizadas. E por que elas são tão importantes? Os deputados possuem duas funções constitucionais básicas: fiscalizar o Executivo e legislar. Pois, então, decorridos três meses desde o início do ano legislativo, a Casa está com uma de suas atribuições primordiais tolhida e os líderes partidários com poderes além do normal. Porque, até agora, apenas os projetos que tiveram a dispensa da tramitação por esse seletor grupo foram votadas

em plenário.

Então, de quem é a culpa? Dos 24 parlamentares, da base e da oposição. Se durante todo esse tempo não foi possível construir o consenso para a indicação dos membros da Comissão de Finanças (já que a de Justiça foi resolvida), por que não usar o que está escrito no regimento? O documento reza que a composição das comissões deve ser proporcional às bancadas. Porém, o presidente da Casa, deputado Robinson Faria (PMN) já alertou que prevalecerá a tradição: CCJ com governo e Finanças com oposição.

● Hoje, o deputado federal João Maia (PR) segue para Mossoró onde comanda um encontro de lideranças do partido na região Oeste. O objetivo é articular a militância para as eleições de outubro próximo.

● Desde a quinta-feira, vários prédios públicos de Nova Cruz, cidade do Agreste potiguar, estão às escuras. A energia, segundo moradores, foi cortada por falta de pagamento por parte da prefeitura. Só foram poupados o hospital e o fórum, por um pedido da Justiça que prometeu intervir para solucionar o problema o mais breve possível.

● Também em Nova Cruz, cerca de 100 servidores municipais es-

tão acionando a prefeitura judicialmente. Todos eles fizeram empréstimo consignado em folha junto à Caixa Econômica. Porém, foram surpreendidas com cartas do banco informando que teriam seus nomes incluídos no Serasa por falta de pagamento. A surpresa foi total, já que todos os meses o valor do empréstimo era descontado no contracheque. Os servidores descobriram que a prefeitura não repassou o pagamento

● O juiz Ricardo Moura assume, no próximo dia 13, a vaga atualmente ocupada por Roberto Guedes no TRE-RN, na categoria de membro efetivo, representante dos juizes de direito estaduais. Ele foi indicado pelo Tribunal de Justiça para o biênio 2010-2012.

Ampliação

Deputada federal, Fátima Bezerra (PT, foto) solicitou ao ministro da Previdência Social, Carlos Eduardo Gabas, a inclusão de São Paulo do Potengi e São José de Campestre no plano de expansão da rede de atendimento ao segurado. Já estão asseguradas novas unidades em Baraúnas, Canguaretama, Extremoz, Goianinha, Macaíba, Monte Alegre, Nísia Floresta, Nova Cruz, Parelhas, São Gonçalo do Amarante, São José do Mipibu, São Miguel, Touros e Jucurutu.



Fábio Cortez/DN/D.A Press

Só administração

A pedido da prefeita de Natal Micarla de Sousa (PV), na próxima segunda-feira, o governador Iberê Fêrrera de Souza (PSB) a receberá pela manhã. Na pauta, as obras da Copa 2014 e outras parcerias prometidas pelo governo nas áreas de Saúde e

de Segurança. Bastou Micarla ter a iniciativa para membros do governo se animarem, sobretudo pelo fato de a prefeita ainda não ter declarado seu voto para a sucessão estadual. Porém, a tendência continua sendo apoiar a senadora Rosalba Ciarlini (DEM).

Antecipação

Presidente do Tribunal de Contas do Estado (TCE-RN), a conselheira Adélia Sales segue para Brasília, na terça-feira, para participar de evento promovido pelo Tribunal de Contas da União. O encontro tem como objetivo tratar de parcerias

entre a Corte de Contas e os tribunais estaduais para a adoção de um modelo de fiscalização das obras da Copa 2014. Adélia será acompanhada pelo consultor jurídico do TCE, Cláudio Marinho, e pelo diretor da Inspeção do Controle Externo, Jailson Tavares Pereira.

Déficit com pessoal é R\$ 152 mi

Esse é um dos argumentos do governo para sensibilizar deputados a aumentar margem do orçamento

O déficit registrado com despesa de pessoal nos meses de janeiro, fevereiro, março e abril deste ano no Tribunal de Contas do Estado (TCE), Tribunal de Justiça (TJ), Ministério Público (MP) e Poder Executivo será usado pelo governo do estado para tentar convencer os deputados acerca da necessidade de aprovar crédito suplementar para esses órgãos. Todos os poderes excederam o valor previsto no orçamento mensal, o que, na visão do governo, demonstra a necessidade da suplementação orçamentária.

De acordo com o OGE 2010, as rubricas de pessoal do TCE, TJ e

MP somam mais de R\$ 376 milhões. O valor mensal orçado para os três órgãos seria de R\$ 28 milhões. Entretanto, os poderes ultrapassaram o valor estimado nos cinco primeiros meses do ano (incluindo estimativa para maio). O déficit até agora se aproxima dos R\$ 19 milhões.

A situação no Executivo é bem parecida. A previsão do orçamento anual é de R\$ 2, 499 bilhões. A quantia orçada por mês seria de R\$ 192 milhões. Porém, o déficit registrado até o momento já soma R\$ 134 milhões.

Como os órgãos estão gastando mais do que o previsto por mês esse recurso vai fazer falta lá mais adiante, por isso, segundo o governo do estado, a necessidade de que a Assembleia aprove a ampliação da margem em 6,85%.

Depois de analisar o levantamento encaminhado pelo Executivo, o deputado Fernando Mineiro (PT), que será oficializado co-

mo líder do governo na Assembleia Legislativa - afirma estar preocupado com os dados. "Esses números demonstram a necessidade de suplementação orçamentária nesses órgãos e se a Assembleia não pode abrir mão de decidir essa questão orçamentária", destacou Mineiro.

Caso os deputados demorem a votar a ampliação da margem de remanejamento de 5% para 11,85%, o deputado disse que pode ocorrer a "judicialização da política". "Quando o Legislativo não exerce o papel que lhe compete abre brecha para que esses órgãos entrem com uma ação contra o governo. Isso pode acarretar a 'judicialização da política'", alerta o deputado.

Alguns órgãos como a Secretaria de Estado de Educação e Cultura (SEEC), MP, Secretaria de Estado da Justiça e Cidadania (Sejuc), Empresa de Pesquisa Agropecuária (Emparn) apre-

sentaram superávit em 2009 que chega a R\$ 161 milhões. Ou seja, os órgãos ainda têm recursos em caixa, porém não podem utilizá-los sem autorização da Assembleia, tendo em vista não estarem dispostos no orçamento do ano em curso. O governo do estado também pretende utilizar esses dados para persuadir os deputados acerca da importância da aprovação da margem de remanejamento.

Fábio Cortez/DN/D.A Press



Mineiro diz que R\$ 161 milhões dependem de autorização da AL

MAXARANGUAPE

EX-PREFEITO CONDENADO À RECLUSÃO

Ex-prefeito de Maxaranguape, Amaro Saturnino foi condenado pelo Tribunal Regional Eleitoral (TRE-RN) a dois anos de reclusão e 15 dias-multa (correspondente a 7,5 salários mínimos) por ter entregue, em 30 de junho de 2004, documentação falsa de conclusão do Ensino Médio à 6ª Zona Eleitoral, no ato de registro de sua candidatura a prefeito. A denúncia spo foi recebida no dia 31 de março de 2009. O relator do processo referente ao Recurso Eleitoral 9383 foi o juiz Roberto Guedes. Por maioria de votos, não foi reconhecida a prescrição de ofício. Ou seja, o plenário não acatou a argumentação da defesa de que o prazo para o ingresso na Justiça havia vencido. O placar para a definição da pena de 2 anos foi de 4 votos a 3. A divergência foi sustentada pelo desembargador Claudio Santos e juizes Lena Rocha e Marcos Duarte. Eles defenderam a fixação de pena de 2 anos e seis meses de reclusão. A decisão deve ser publicada no Diário da Justiça Eletrônico do TRE-RN, na quarta-feira. O prazo para o ex-prefeito recorrer da decisão é de 3 dias.

Poder	OGE 2010 (previsão anual)	OGE 2010 (previsão mensal)	Déficit acumulado até abril
TCE/TJ/MP	R\$ 376 milhões	R\$ 28 milhões	R\$ 18 milhões
Governo	R\$ 2,499 bilhões	R\$ 192 milhões	R\$ 134 milhões
Total	R\$ 2,875 bilhões	R\$ 220 milhões	R\$ 152 milhões

Samsung Star TV

- No Claro Cartão
- TV Digital com gravação
- Câmera 3.2 MP
- MP3 Player
- Rádio FM
- Cartão 1 GB

À vista R\$ 599,00 ou

10x R\$ **59,90**



Samsung E2210

- No Claro Cartão
- Toques MP3
- Câmera VGA
- Bluetooth
- Rádio FM

À vista R\$ 199,00 ou

10x R\$ **19,90**

Nokia 2720

- No Claro Cartão
- Câmera 1.3 MP
- Bluetooth
- Rádio FM

À vista R\$ 249,00 ou

10x R\$ **24,90**

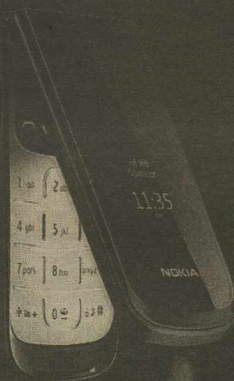

Isabelli Fontana

PRÉ GANHE SEMPRE

1 → 6 Fate Ganhe Fate Ganhe Fate Ganhe

1 → 30 Fate Ganhe Fate Ganhe Fate Ganhe

1 → 45 Fate Ganhe Fate Ganhe Fate Ganhe

CONSULTE O REGULAMENTO EM WWW.CLARO.COM.BR

A MELHOR MANEIRA DE MOSTRAR O SEU AMOR É FALANDO.

sua mãe precisa

C&A

Dia das Mães
TÁ NA VITRINE, TÁ NA **C&A**



Imagens meramente ilustrativas. Parcelamento válido apenas para compra de aparelho celular com cartão de crédito e/ou Cartão C&A, sujeito a verificação cadastral. Válido apenas para a praça de veiculação deste anúncio. Consulte a disponibilidade de estoque na loja. Consulte as condições de pagamento disponíveis nas lojas C&A. Rádio FM: necessário o uso de acessório compatível. Para utilizar o Bluetooth é necessário que o dispositivo com o qual se deseja estabelecer uma conexão seja compatível. Promoção Ganhe Sempre consiste na acumulação de benefícios da promoção Fale 1 ganhe 6 ou Fale 1 ganhe 30 ou Fale 1 ganhe 45 com os benefícios da promoção Alô Ganhou e Torpedo. Promoção com benefícios concedidos por tempo limitado, não cumulativa, com restrições e intransferível, para novas habilitações ou troca de aparelho exclusivamente na tecnologia GSM 3G (plano toda hora). Oferta válida para pessoa física, de 12.04.2010 a 20.05.2010 ou enquanto durar o estoque, mediante recarga mensal. Você fala 1 minuto e ganha até 45 minutos por dia. O limite de bônus para cada minuto falado depende da oferta escolhida pelo cliente, sendo o limite de até 60, 600 e 900 minutos de bônus mensais com recarga mínima mensal de R\$ 5,00, R\$ 12,00 e R\$ 20,00, respectivamente. O limite diário de bônus é de 6, 30 e 45 nas respectivas ofertas. Bônus de voz no Fale 1 ganhe 6 de Claro para Claro de mesmo DDD, no Fale 1 ganhe 30 limitado a 26 para Claro e 4 para fixo e no Fale 1 ganhe 45 limitado a 900 para Claro. Os bônus devem ser consumidos até o último dia do mês de sua concessão para chamadas locais, dirigidas a outro terminal Claro ou fixo, de mesmo DDD, nas condições acima. Acompanhe o seu saldo e bônus no *544# e *546#. Para efeito de concessão de bônus, serão computadas as chamadas tarifadas divididas em faixas de 30 segundos, sendo as frações arredondadas para menor. Promoção Alô Ganhou o cliente ganha ao receber ligações, a cada minuto recebido o cliente ganha R\$ 1 (um real) de bônus para ligações locais de Claro para Claro, de mesmo DDD, limitado a R\$ 20,00 (vinte reais) por mês. O bônus é concedido no mês posterior ao da apuração das chamadas recebidas. Promoção Recarregue e ganhe Torpedos de acordo com o valor da recarga. Será concedido um bônus de torpedo válido para SMS originado e recebido na área de atuação da Claro. O bônus para Torpedo deverá ser consumido até o último dia do mês da concessão. Promoção válida por até 12 meses. As ofertas só poderão ser alteradas a cada 30 dias, de acordo com o regulamento da promoção. Os bônus são válidos no mês de concessão. Os reais adquiridos como bônus não são válidos como recarga. Cliente Claro também participa sem trocar de número, desde que o cliente esteja fora do período de carência, ou a até 3 meses do vencimento do seu contrato. Limite de uma habilitação por CPF. Válido apenas para chip constante em celulares homologados pela CLARO. Verifique preços e condições de pagamento nas lojas participantes da promoção. GSM Claro só funciona com Claro Chip. Consulte outras opções. Financiamento concedido por terceiros. Ouça esta oferta com todos os detalhes no site da Claro. É só acessar a Promoção Pré-Pago em www.claro.com.br/faleganhe e clicar na seção Ouça os Detalhes. Consulte condições de habilitação, formas de pagamento, encargos de financiamento, cobertura GSM Claro, serviços disponíveis, tarifas, opções de inserção de créditos, regulamento e outras informações em www.claro.com.br ou ligue 1062.



ALON FEUERWERKER
alonfeuerwerker.df@dabr.com.br

Nas entrelinhas

O risco de parecer velho

Seria uma injustiça tirar da oposição o monopólio da demagogia. Seria também um elemento perturbador do equilíbrio político. Não dá para o poder querer ser governo e oposição ao mesmo tempo.

Políticos são a favor da responsabilidade fiscal quando estão no governo. E ficam contra quando chegam à oposição. É uma regra conhecida. Agora aparece a novidade: a base do governo é quem cuida de fazer aprovar no Congresso todo tipo de despesa.

Nem discuto aqui se são justas, ou injustas. Até por ser um juízo complicado. A crítica ao corporativismo é fácil quando o sapato aperta o calo do outro. E o que mais há em Brasília é gente protestando contra o corporativismo alheio enquanto cuida, muito bem cuidado, do seu próprio.

O jogo é assim. Uma regra de ouro vem descrita no começo desta coluna. A oposição sempre pede o impossível e apoia todo tipo de reivindicação. Cabendo ao governo zelar pelo cofre. Se o governo tem a delícia de manejar a ca-

neta que determina a despesa, que aguente a pressão.

Seria uma injustiça tirar da oposição o monopólio da demagogia. Seria também um elemento perturbador do equilíbrio político. Não dá para o poder querer ser governo e oposição ao mesmo tempo.

Mas por que se chegou a este ponto, à disfunção orgânica de a própria base governista acelerar o caminhão ladeira abaixo?

O ano eleitoral explica apenas em parte. Já houve antes anos eleitorais e a taxa de descontrole agora está algo acima. Outra explicação é o fim do bloqueio da pauta pelas medidas provisórias. Desde que deputados e senadores retomaram na prática o direito de legislar, o Congresso passou ao regime de celebração permanente.

Mas daqui a pouco suas exceções entram em recesso branco e a coisa se acalma. A dúvida maior é sobre o futuro.

Como andar o Congresso em caso de vitória de Dilma Rousseff? E se o presidente for José Serra? E Marina, o que tem a dizer

sobre a festa?

Dos três, é Dilma quem mais pode sofrer prejuízo decorrente da situação.

As circunstâncias da candidatura são conhecidas. Sua força está em ser a escolhida de Luiz Inácio Lula da Silva e no leque de apoios políticos. Sua mensagem é a da continuidade. O que é bom para

“ Seria uma injustiça tirar da oposição o monopólio da demagogia

ganhar o voto dos alinhados ao presidente, mas embute um problema potencial: o prometido novo governo corre o risco de já parecer velho antes mesmo de nascer.

A perda de controle sobre o Congresso é sintoma típico de envelhecimento governamental. Se falta a convicção de que todos se salva-

rão juntos, cresce a tentação de cada um buscar a salvação individual, à custa do interesse da alcateia.

A operação política do Planalto leva jeito de estar meio à deriva. Parece andar relegada à esfera operacional, coisa a ser tocada pelo coordenador parlamentar e pelos representantes de Lula nas duas Casas. O presidente parece alheio. Uma sinalização péssima.

Dilma deveria na teoria estar empenhada em construir na sociedade e no chamado mundo político a convicção de que, uma vez na cadeira, vai comandar sua base, e não ser comandada por ela.

No quesito, até agora a candidatura do PT está aquém.

Desunião europeia

A crise na Europa mostra, como nunca antes, os limites da "política de blocos". Foi uma teoria das muitas que vicejaram no pós-Guerra Fria. O multilateralismo organizasse não no equilíbrio de nações, mas principalmente no de blocos, que agrupariam países com caracte-

terísticas estratégicas comuns.

Conversa. O que continua valendo é a identidade nacional. Especialmente porque os blocos podem até evoluir para políticas comerciais e monetárias comuns, mas a autoridade fiscal continua pulverizada.

Uma coisa é alemães aceitarem pagar mais impostos para resolver problemas da Alemanha. Outra coisa é aceitarem pacificamente que vão ficar mais endividados ou vão pagar mais impostos porque os gregos não querem apertar o cinto.

Exemplo

Vai se confirmando a previsão de que a campanha eleitoral terá um aspecto inédito, em particular neste período de "pré-campanha": há espaço real para se debaterem os reais problemas e desafios do país. Por enquanto, os factoides não vão sozinhos ao palco.

Ontem, Dilma, José Serra e Marina Silva estiveram discutindo o municipalismo no evento da Associação Mineira de Municípios. Uma iniciativa a ser repetida.

Falta eleitoral, salário integral

Paulo de Araújo/CB/D.A. Press

No período pré-eleitoral, deputados participam de inaugurações de obras e de eventos ao invés de estarem no plenário

Flávia Foreque
flaviaforeque.df@dabr.com.br
Josie Jeronimo
josiejeronimo.df@dabr.com.br

Atentos às eleições de outubro, muitos dos 513 deputados se dividem entre as votações na Câmara e a agenda política nos estados. Só neste ano, houve 3.812 faltas em 33 sessões plenárias entre fevereiro e abril, uma média de 115,5 ausências por votação. Ano passado, foram 9.820 faltas nas 115 sessões, média bem menor, de 85,3. O desconto na folha de pagamento dos parlamentares, entretanto, não reflete o alto índice de omissões na Casa, pois 74% das faltas foram abonadas pela Mesa Diretora. Assim, com jeitinho, os deputados garantem o salário integral no fim do mês enquanto cumprem atividades paralelas ao mandato.

Em tese, de acordo com ato da Mesa de 1994, as faltas devem

ser abonadas quando o parlamentar comprovar que está em licença para tratamento de saúde, em missão autorizada pela Câmara ou por "doença grave ou falecimento de pessoa da família, até o segundo grau". Um artigo da norma interna, no entanto, prevê que "casos omissos serão resolvidos pela mesa". A tarefa de aceitar ou rejeitar as justificativas dos parlamentares, de acordo com decisão da mesa diretora, cabe ao terceiro-secretário. Atualmente, o deputado federal Odair Cunha (PT-MG).

Apoiados pela brecha na norma interna, parlamentares se ausentam nos dias mais movimentados da Casa para participar de atividades variadas, como lançamento de site pessoal, inauguração de casas populares, postos de saúde e feira de comércio. O deputado Severiano Alves (PMDB-BA), por exemplo, trocou os colegas de plenário pelos aliados no estado para mostrar seu novo endereço eletrônico com informações sobre sua carreira e infância. A atividade em plena quinta-feira foi justificada pelo peemedebista.

Para acompanhar a agenda do governador da Bahia, Jaques Wag-



Mesa Diretora da Câmara Federal abonou 74% das ausências

ner (PT), o deputado Fernando de Fabinho (DEM-BA) tem contado com a compreensão da Mesa Diretora para abonar os sumiços do plenário. Com 23 faltas nas 33 sessões do ano, a assessoria do parlamentar argumenta que o deputado está em seu direito ao justificar sua participação em "eventos políticos" para não sofrer descontos no salário.

A justificativa das faltas é flexível para deputados que exercem ou exerceram determinados cargos na Câmara. Para ex-presidentes da Casa, por exemplo, a

justificativa é automática. Eles não sofrem desconto em seus salários por ausências. Líderes, presidentes de partidos, presidentes de comissões permanentes e do conselho de ética não precisam justificar ausências. Aos demais parlamentares, resta a obrigação de apresentar atestados médicos ou relatórios que convençam a terceira-secretaria a abonar as faltas. Se a Mesa não aceitar a justificativa, o parlamentar tem desconto de aproximadamente R\$ 800 por ausência em sessão deliberativa.

DISPUTA

PSDB BUSCA PALANQUES DE DILMA

O PSDB de José Serra começa a tirar uma casquinha dos palanques que, em princípio, apoiariam a candidata do PT à Presidência da República, Dilma Rousseff. Na última semana, os tucanos fizeram um verdadeiro arrastão na base governista. Fecharam, por exemplo, o apoio a Ricardo Coutinho (PSB), na Paraíba, e a Jackson Lago (PDT), no Maranhão. Conquistaram 80% do PMDB gaúcho com a visita de Serra ao Rio Grande do Sul esta semana e ainda amarraram os laços com o governador do Mato Grosso do Sul, André Puccinelli (PMDB), que concorre à reeleição. O PSDB tem trabalhado para atrair parte dos aliados de Dilma descontentes com o rumo das alianças em seus respectivos estados. Esses palanques que começam a escorrer pelos dedos da candidata petista passam a preocupar o comando de campanha da ex-ministra. O presidente Lula tentou amenizar a situação. "O ideal seria que a base estivesse reunida em torno de um candidato a presidente da República e em torno de um candidato do estado (a governador).

SEU FORD KA COM ENTRADINHA E A PRIMEIRA PARA NOVEMBRO DE 2010.

LINHA FIESTA 2011. FAÇA UM TEST-DRIVE.



NOVO FORD FIESTA. VALE A PENA SER EXIGENTE.

NOVO DESIGN

• TRAVAS E ALARME DE SÉRIE

• ALARME DE MANUTENÇÃO PROGRAMADA
• SISTEMA DE DIAGNÓSTICO DE EMISSÃO DE POLUENTES

• BANCO DO MOTORISTA COM REGULAGEM DE ALTURA
• BOTÃO DE ABERTURA DO PORTA-MALAS NO PAINEL

• TRAVAMENTO AUTOMÁTICO DAS PORTAS A 15 KM/H
• REVISÃO PREÇO FIXO FORD: 4X DE R\$ 41,60



FORD KA com ar-condicionado (cat. K280)

R\$ 27.490 a vista
ou entrada de
R\$ 3.900 + 57x de **R\$ 699,**
com a primeira parcela para novembro de 2010

Travas elétricas • Mala elétrica
Alarime • Controle a distância
Para-choque na cor do veículo
Travamento automático das portas a 15km/h

FORD FOCUS 1.6 Flex GL Hatch

R\$ 50.900

a vista
cat. O480



Ar-condicionado • Direção hidráulica
Al bag duplo CD com mp3 • Computador de bordo
Vitrões e travas elétricos • Rodas de liga leve 16" •
Pneus retorcidos • Alarime



entrada de 50% e juros de 0,79% a.m.

FORD ECOSPORT Freestyle 2011

Rodas de liga leve • Farol de neblina • Ar-condicionado • Direção hidráulica
Vitrões elétricos nas quatro portas • Travas elétricas • Retrovisor elétrico
Alarime com travamento global • Sistema My Connect (conexões bluetooth, USB, iPod)

R\$ 56.900 a vista

cat. ETV1



FESTIVAL DE PICK-UPS - entrada de 50% e juros de 0,79% am.

FORD RANGER XLS Gasolina 4x2
Cabine dupla **COMPLETA**



R\$ 58.900

a vista
cat. HBA0



FORD RANGER XLT Turbo Diesel 4x4
Cabine dupla **COMPLETA**

Freio ABS nas quatro rodas • Airbag duplo
Farol de neblina • Eixo traseiro antidive
Dá com MP3 com conexão para iPod, USB e bluetooth

R\$ 89.900

a vista
cat. HMD0



Promoção "O Camo e a oferta que você quer é só na Ford" (válida até 09/05/2010 ou enquanto durarem os estoques). Ford KA com ar-condicionado (cat. K280) a partir de R\$ 27.490,00, entrada de R\$ 3.900,00 + 57x de R\$ 699,00 com a primeira para novembro de 2010. *Taxa de cadastro no valor de R\$ 1.000,00 já inclusa na operação. *Taxa a.m. de 1,68% e a.a. de 22% com carência de primeira parcela para 5 meses, onde somente será de responsabilidade do cliente as 57 parcelas vincendas a partir de novembro de 2010, com intervalo de 30 dias entre uma e outra, conforme acordo entre a SALINAS e o banco indicado para esta operação. Valor total financiado R\$ 43.743,00. Trata-se de condição exclusiva para o FORD KA, anunciado, em banco indicado para SALINAS. Entrada à vista de R\$ 3.900,00 + 57 parcelas de R\$ 699,00, vincendas a partir de novembro/2010 e assim sucessivamente em intervalos de 30 dias entre uma parcela e outra. Promoção válida, exclusivamente p/ 01 (unidade), em estoque na data de publicação deste anúncio. Esta promoção não contempla vendas diretas a governo, locadoras, leilões e leilistas em geral. Trata-se de operação sujeita a aprovação de crédito em banco indicado para SALINAS. ECOSPORT FREESTYLE (Cat. ETV1) - Preço à vista R\$ 56.900,00. CONDIÇÃO FINANCIADA - Entrada de 50% (28.450,00 à vista) e saldo em 24 parcelas de R\$ 1.376,00 fixas e sucessivas, vencíveis a cada trinta dias s/ carência. *Taxa a.m. de 0,79% e a.a. de 9,91%. Valor total financiado R\$ 61.474,00. Promoção válida p/ 01 unidade em estoque e o financiamento sujeito a aprovação do crédito em banco indicado p/ concessionária. RANGER - XLT 4x4 CAB. DUPLA TURBO DIESEL COMPLETA (Cat. HMD0) - Preço à vista - R\$ 89.900,00. Condição financiada - Entrada de 50% (R\$ 44.950,00 à vista) e saldo em 24 parcelas de R\$ 2.146,00 fixas e sucessivas, vencíveis a cada trinta dias s/ carência. *Taxa a.m. de 0,79% e a.a. de 9,91%. Valor total financiado R\$ 95.454,00. RANGER XLS GASOLINA CAB. DUPLA COMPLETA (Cat. HBA0) - Preço à vista - R\$ 58.900,00. Condição financiada - Entrada de 50% (R\$ 29.450,00) e saldo em 24 parcelas de R\$ 1.422,00 fixas e sucessivas, vencíveis a cada trinta dias s/ carência. *Taxa a.m. de 0,79% e a.a. de 9,91%.

DISQUE FORD SALINAS

ANNUSKHA: 9129-2229
ANA PATRÍCIA: 8708-4093
CARLA: 9981-9555

DIEGO: 9908-0958
ERICSSON: 9401-0629
FABIANA: 9179-7035

GASPAR: 9406-2086
GRAZIANE: 9184-6766
MARCELO: 9986-2224

RAFAELLA: 8842-5181
SIMARA: 9123-5399



Consórcio Nacional Ford



FordCredit



Seguros Ford



Salinas

A alegria de ter um Ford começa aqui.
BR 101 com Av. da Integração
4006-1220 | salinasford.com.br



VIVA O NOVO

DÓLAR	EURO	BOLSAS	AÇÕES	POUPANÇA	CDB	OURO	INFLAÇÃO
1,8470 últimas cotações (em R\$) 6 / maio 1,8520 5 / maio 1,7950 4 / maio 1,7610 (▼ 0,27%)	2,3480 Turismo, venda (em R\$) (▲ 0,86%)	Bovespa -0,84 Dow Jones -1,33 ontem (em %)	MMX Mineração e Metais -6 Petrobras -1 que mais caiu	0,5069 Taxa (%)	9,47 Prefixado, 30 dias (em % ao ano)	73,500 Na BM&F o grama (em R\$) (▼ 0,66%)	IPCA do IBGE (em %) janeiro / 2010 +0,75 fevereiro / 2010 +0,78 março / 2010 -0,78 abril / 2010 +0,57

SINMEDIA S.A

CNPJ: 04.124.431/0001-10

Insc. Junta Comercial: 24900139579 Data: 10/10/2000

BALANÇO PATRIMONIAL

Código	Classificação	Descrição	Saldo Atual
1	1	ATIVO	2.340,99d
2	1.1	CIRCULANTE	544,99d
13	1.1.2	REALIZAVEL A CURTO PRAZO	544,99d
22	1.1.20.5	IMPOSTOS A RECUPERAR	544,99d
27	1.1.20.500.5	IRRF	544,99d
45	1.3	ATIVO PERMANENTE	1.796,00d
46	1.3.1	ATIVO IMOBILIZADO	1.796,00d
49	1.3.10.7	MAQUINAS E EQUIPAMENTOS	1.796,00d
50	1.3.10.700.1	IMOBILIZADO OPERACIONAL	1.796,00d
59	2	PASSIVO	2.340,99c
60	2.1	PASSIVO CIRCULANTE	50.634,69c
201	2.1.10.1	EMPRESTIMOS E FINANCIAMENTOS	2.713,14c
202	2.1.10.100.1	BANCO ITAU	2.713,14c
61	2.1.3	EXIGIVEL	47.921,55c
93	2.1.30.8	ADIANTAMENTO DE SOCIOS	47.921,55c
94	2.1.30.800.1	ADIANTAMENTO PARA AUMENTO DE CAPITAL	47.921,55c
96	2.4	PATRIMONIO LIQUIDO	46.293,70d
97	2.4.1	CAPITAL	46.293,70d
98	2.4.10.1	CAPITAL SOCIAL	177.000,00c
99	2.4.10.100.1	CAPITAL SOCIAL DESTACADO	177.000,00c
102	2.4.11.0	RESULTADO DO EXERCICIO	2.804,13d
104	2.4.11.000.2	PREJUIZO DO EXERCICIO	2.804,13d
105	2.4.12.0	LUCROS/PREJUIZOS ACUMULADOS	222.489,57d
107	2.4.12.000.2	PREJUIZO ACUMULADO	222.489,57d

RECONHECEMOS A EXATIDÃO DO PRESENTE BALANÇO PATRIMONIAL ENCERRADO EM 31/12/2009 TOTALIZANDO NO ATIVO E PASSIVO:

R\$ 2.340,99 (dois mil trezentos e quarenta reais e noventa e nove centavos)

NATAL, 31 de Dezembro de 2009

EMANUELE ROMITTI
ADMINISTRADOR
CPF: 007.409.254-58

AÉLIO LUIS FONSECA DE ARAUJO
CONTADOR CRC - 4494/RN
CPF: 423.302.464-04

DEMONSTRAÇÃO DO RESULTADO DO EXERCÍCIO EM 31/12/2009

Receita Líquida		0,00
Lucro Bruto		0,00
Despesas Administrativas		
DESPESAS DIVERSAS	(2.627,00)	
DESPESA C/ VIAGEM E HOSPEDAGEM	(960,10)	(3.587,10)
Despesas Financeiras		
DESPESAS BANCARIAS	(497,60)	
JUROS DE MORA	(29,42)	
IOF	(0,01)	(527,03)
Outras Receitas Operacionais		
RECEITA NÃO EVENTUAIS	1.310,00	1.310,00
Resultado operacional líquido		(2.804,13)
Resultado Antes do IR		(2.804,13)
PREJUÍZO DO EXERCÍCIO		(2.804,13)

NATAL, 31 de Dezembro de 2009

EMANUELE ROMITTI
ADMINISTRADOR
CPF: 007.409.254-58

AÉLIO LUIS FONSECA DE ARAUJO
CONTADOR CRC - 4494/RN
CPF: 423.302.464-04

Leão devolve R\$ 100 milhões

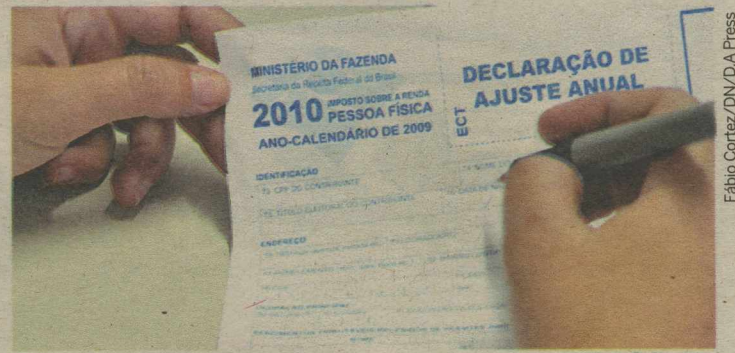

Receita Federal vai devolver dinheiro com reajuste de acordo com a taxa Selic

Cerca de 95 mil contribuintes que tiveram declarações retidas em malha fina vão receber restituições

Deco Bancillon

A Receita Federal vai abrir na segunda-feira, às 9h, consulta aos lotes residuais de Imposto de Renda Pessoa Física (IRPF) relativos aos anos de 2009 e de 2008. Devem receber restituição cerca de 95 mil contribuintes, que tiveram suas declarações retidas em malha fina para análise minuciosa. O Fisco vai devolver a essas pessoas o equivalente a R\$100 milhões em valores corrigidos.

A maior parte desse montante será creditada para aqueles que entregaram declaração referente

ao exercício de 2008. Mais de 80,7 mil pessoas que estavam nessa situação terão direito a receber R\$76,351 milhões. A correção será feita pela Selic do período, estimada em 9,46%. Para o lote residual de 2008, ano-calendário 2007, serão contemplados 14,2 mil contribuintes. Eles vão receber o equivalente a R\$ 23,6 milhões, reajustados em 21,53%.

O dinheiro será depositado na conta dessas pessoas em 17 de maio. Os valores ficarão disponíveis no banco informado pelo contribuinte por um ano. Depois disso, é necessário requerer o depósito mediante pedido à Receita Federal, por meio do formulário eletrônico Pedido de Pagamento de Restituição. Mais informações podem ser obtidas pelo site do Fisco na internet, pelo www.receita.fazenda.gov.br e pelo Receitafone, no número 146.

ECONOMIA

Preços gerais fecham abril com alta

Flávia Villela
Repórter da Agência Brasil

Rio de Janeiro – A inflação medida pelo Índice Geral de Preços - Disponibilidade Interna (IGP-DI) subiu 0,72% em abril. No mês anterior, a alta havia sido de 0,63%, segundo informou hoje (6) a Fundação Getúlio Vargas (FGV). O IGP-DI é usado como indexador de dívidas dos estados com a União. Dos três componentes do índice

o Índice de Preços no Atacado (IPA), que representa 60% da taxa geral, passou de 0,52% em março para 0,68% em abril. Neste grupo, o item bens finais, que resulta da exclusão de alimentos in natura e combustíveis, apresentou alta de 0,28%. No mês anterior, o resultado foi de 0,02%.

No estágio das matérias-primas brutas, a taxa avançou de 0,22%, em março, para 0,90%, em abril. A soja em grão (de -5,93% para 0,48%), o arroz (de -8,68% para 1,58%) e os produtos bovinos (de 2,28% para 4,00%) registraram as maiores altas. O Índice de Preços ao Consumidor (IPC), que representa 30% do IGP-DI, foi o único que recuou, registrando taxa de variação de 0,76%, abaixo da apurada no mês de março, de 0,86%.



Os candidatos a vagas oferecidas na Feira do Trabalhador devem levar identidade, CPF e carteira de trabalho. Vagas são, principalmente, no setor de serviços

Sua chance de ingressar no mercado de trabalho

Francisco Francerle
franciscofrancerle.rm@dabr.com.br

A 1ª Feira do Trabalhador, que será realizada em Natal na próxima segunda-feira, 10, e terça-feira, 11, abrirá caminho para mais de 300 oportunidades para quem busca ingressar no concorrido mercado de trabalho em Natal. A feira será realizada pela Prefeitura de Natal, através da Secretaria Municipal de Trabalho e Assistência Social (Semtas), no Centro Municipal de Referência em Educação Aluizio Alves (Cemure). Na ocasião, o trabalhador poderá fazer seu cadastro para emprego, participar de oficinas

sobre orientação vocacional, assistir palestras e participar de sorteios para bolsas de estudos. Durante o evento serão feitos os lançamentos do Programa "Trabalho da Gente" que irá implementar os serviços de qualificação profissional, intermediação da mão-de-obra e de microcrédito, e e ainda inscrições do ProJovem Trabalhador, que está oferecendo 2 mil vagas para estudantes trabalhadores de Natal.

De acordo com o secretário ad-

Feira do Trabalhador será no Cemure

junto da SEMTAS, Pedro Costa, o objetivo da feira é promover um amplo debate sobre política de emprego e renda, focando a qualificação profissional como instrumento de integração ao mercado de trabalho. "Esta é uma excelente oportunidade de intermediação da mão-de-obra, porque todos os serviços da feira estão voltados para o trabalhador", afirma o secretário. Com entrada gratuita, o seminário é voltado para o público acima de 16 anos e para quem

trabalha com qualificação profissional, recursos humanos, empresários e sindicatos.

As vagas de trabalho disponíveis são, principalmente, nas áreas de prestação de serviço como hotelaria, alimentação e turismo. Para se candidatar a uma das 300 vagas de trabalho disponíveis é necessário levar a Identidade, CPF e Carteira de Trabalho. E, para quem ainda não tem a Carteira de Trabalho, a feira também disponibilizará emissão na hora. Simultaneamente à feira vai acontecer a realização de 16 palestras abordando, a cada hora, temas como elaboração de currículo, marketing pessoal, tendência de mercado.

Evento terá seminários e orientação

Além disso, o evento contará com seminários que envolvem temas específicos da área de geração de emprego e renda como "Estatística de Empregos em Natal", com Melquisedeque Moreira, economista e supervisor técnico do DIEESE; "Qualificação e Mercado de Trabalho", com o ve-

reador George Câmara; e "Qualificação Profissional e Mercado de Trabalho para os Portadores de Necessidades Especiais", "Pessoas acima de 40 anos e jovens de 1º emprego", com José Antônio de Souza, da Força Sindical.

Já o Programa ProJovem Trabalhador, que será lançado em Natal durante o evento, visa preparar o jovem para o mercado de trabalho e para ocupações alternativas geradoras de renda. São 2 mil vagas para jovens de 18 a 29 anos que estejam desempregados e tenham uma renda per

capita familiar de até um salário mínimo e estejam cursando o Ensino Fundamental e o Ensino Médio, ou que tenha concluído o Ensino Médio. Para se inscrever no programa, são necessários os documentos de identidade, CPF, carteira de trabalho, título de eleitor, reservista, declaração escolar ou xerox do histórico escolar e comprovante de residência. As inscrições estão abertas até o dia 14 deste mês. Os cursos do ProJovem são na área de costura, construção civil, hotelaria, madeiras e móveis.

SERVIÇO

Feira do Trabalhador:
Dias: 10 e 11/05
Local: Centro Municipal de Referência em Educação Aluizio Alves (Cemure)

ProJovem Trabalhador:
Inscrições de 11 a 14/05
Vagas: 2 mil
Faixa etária: 18 a 29 anos
Exigências: desempregado, renda per capita familiar de até um salário mínimo, estar cursando o Ensino Fundamental, Ensino Médio ou ter concluído o Ensino Médio

CRESER

FECOMERCIO TREINA PADEIROS

Começa na próxima segunda-feira, às 7h30, na sede da Federação do Comércio de Bens, Serviços e Turismo do estado (Fecomercio), um treinamento gratuito na área de panificação. Reunido pela equipe técnica do Projeto Crescimento Pessoal e Profissional do Ser humano (Creser), o grupo será treinado numa unidade modelo no bairro Alecrim, de 10 de maio a 25 de junho. O processo terá etapas práticas e teóricas e trabalhará módulos como "perfil do profissional de panificação", "ética profissional", "satisfação no trabalho". Após o curso, os alunos serão encaminhados diretamente ao mercado.

ASSU

INSCRIÇÕES ATÉ AMANHÃ

A Prefeitura do Assu, município a 210 km de Natal, recebe até amanhã as inscrições para o concurso público que oferece 117 vagas para os níveis médio e superior nas áreas de educação e saúde. As inscrições podem ser feitas no site da Consulplan, www.consulplan.net. As taxas são de R\$ 12 (ensino médio) e R\$ 20 (ensino superior). Entre os cargos de nível médio, estão os de Agente Comunitário de Saúde (10) e Assistente Educacional (17). Os vencimentos iniciais variam de R\$ 674,82 a R\$ 822,30.

VAGAS DO SINE

Costureira industrial	13
Eletricista de prédios	6
Auxiliar de cozinha	5
Auxiliar de vendas	4
Encanador	4
Gesseiro	4
Servente de pedreiro	4
Aplicador de asfalto	3
Auxiliar de limpeza - PNE	3
Auxiliar de operação	3
Cortador de roupas	3
Promotor de vendas	3
Técnico de refrigeração	3
Assistente téc. de laboratório	2
Garçom	2

Estas são as 15 vagas mais ofertadas no Portal de vagas da Secretaria Municipal de Trabalho e Assistência Social (Semtas). Mais informações, no site ww.natal.rn.gov.br/semtas/paginas/ctdt-464.html ou no tel. 0800.281.9494.

Irmãs estupradas indo para a escola

Adolescentes de 14 e 17 anos foram abusadas por um homem numa casa abandonada na Zona Norte

Paulo de Sousa
jpaulosousa.rn@dabr.com.br

A poucos passos de chegar à escola pública onde estudam, duas adolescentes de 14 e 17 anos, ambas irmãs, foram vítimas de estupro, na Zona Norte de Natal, por volta das 18h30 da quinta-feira. Segundo a mais nova, um homem ainda não identificado teria anunciado um assalto e levado ambas para uma casa em construção abandonada, onde praticou o crime. Além do estupro, a mais velha ainda foi agredida pelo acusado. As estudantes desconfiam que o criminoso já conhecia a rotina das garotas.

A mais nova das irmãs conta que, na noite da quinta, como de costume, elas saíram da casa onde moram, para ir a pé ao colégio. O percurso costuma ser de 30 minutos. Ambas estavam sozinhas e conversando quando passaram por uma rua próxima à escola. Em direção oposta às duas garotas, o suspeito se aproximou e anunciou um assalto, armado com uma pistola. Elas o descrevem como um homem more-

no, de idade aproximada de 30 anos, usando boné branco, camiseta branca e bermuda vermelha floral. "Ele mandou que nós fingíssemos estar conversando com ele e passar para a parte mais escura da rua. Ele pediu que eu entregasse o meu celular".

Rendidas pelo bandido, as garotas foram levadas até uma casa abandonada naquela rua. A casa não possui muros, mas é cercada com arames farpados. Elas foram forçadas a atravessar a cerca e ir até o quintal, onde o suspeito exigiu que ambas tirassem a roupa. A mais velha teria implorado para não ser abusada ou morta, mas isso teria irritado o criminoso, que a agrediu diversas vezes, esmurrando-a nos braços, nos seios e na cabeça. "Pe-

“Pedi que não me matasse porque tenho marido e filho de dois anos, e não queria perdê-los”

Vítima de 17 anos

di que não me matasse, porque tenho marido e um filho de dois anos e não queria perdê-los".

A adolescente de 14 anos afirma que o estuprador chegou à abandonar a arma durante o ato sexual. Porém, mesmo assim, nenhuma delas se atreveu a tomar qualquer reação. "Eu fiquei com medo de ele nos fazer alguma coisa, pois era bem mais forte do que nós. E, depois, não tínhamos para onde correr rapidamente por causa da cerca. Ele poderia pegar a arma antes de atravessarmos". Os momentos de aflição

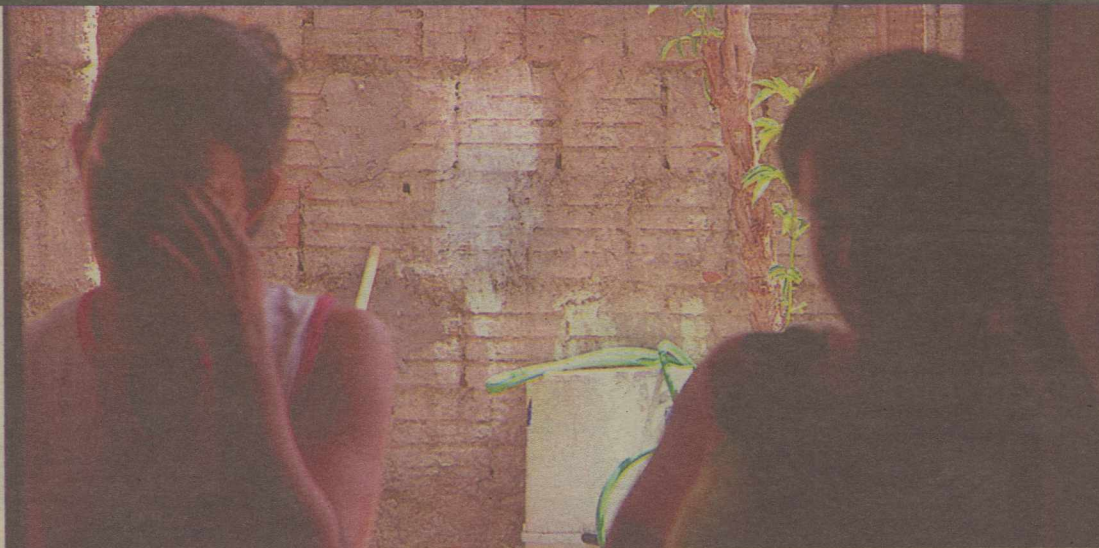

Muito abaladas, as duas meninas estão com medo de ir estudar e temem que criminoso volte a atacá-las

nas mãos do criminoso duraram cerca de uma hora, de acordo com as vítimas. Ao final, o bandido exigiu que elas permanecessem no imóvel por 10 minutos depois que ele fugisse. Ele então saiu, sem deixar pistas.

Elas esperaram o período exigido pelo criminoso e então foram até a escola, onde relataram o fato para conhecidos. A polícia foi então acionada e partiu em busca do suspeito, juntamente com as garotas. No entanto, o culpado não foi localizado. Em seguida, elas foram encaminhadas ao Hospital Santa Catarina, onde receberam os primeiros cuidados médicos, depois foram à delegacia de plantão da Zona Norte, onde foi prestada a queixa. Por fim, foram ao Instituto Técnico Científico de Polícia (Itep), onde passaram por exame de conjunção carnal e de corpo e delito.



Momentos de terror ocorreram no quintal dessa moradia, na noite da quinta-feira

Choque

Ambas estão muito abaladas após o crime. A mais nova afirma que, a partir de agora, não irão mais à escola a pé, mas devem ir de ônibus. Elas temem ainda que o criminoso as conheça. "Ele disse que há tempos vinha nos observando. Ele

chegou até a exigir que eu cantasse uma música do Grafith". O crime deverá ser agora investigado pela Delegacia de Defesa da Criança e do Adolescente (DCA). A equipe do DN tentou contato com a delegada titular, Adriana Shirley, mas ela está de licença médica.

Casos aumentam, mas maioria não denuncia

A coordenadora estadual de Defesa da Mulher e das Minorias, a delegada Rossana Pinheiro, informa que houve um crescimento no número de casos de estupro registrados no Rio Grande do Norte, comparando-se os primeiros semestres de 2008 e 2009. Segundo ela, entre janeiro e junho de 2008, foram 27 casos, enquanto que, no mesmo período do ano seguinte, foram notificados 47. Os dados deste ano, segundo a delegada, ainda não foram levantados. Ela, porém, adverte que não é possível afirmar que houve um aumento direto no número de estupros, pois, segundo pesquisa do Ministério da Justiça,

apenas 10% dos casos de violência sexual chegam a ser denunciados em todo o país.

Ainda segundo Rossana Pinheiro, os casos em que o autor do crime é completamente desconhecido pela vítima são os mais incomuns. "Nos casos envolvendo mulheres adultas; o comum é que os culpados sejam pessoas conhecidas ou, ao menos, com algum grau de proximidade. Moram perto ou tem algum contato diário. Já as crianças são alvos de parentes ou pessoas próximas".

Mesmo que as estatísticas nacionais demonstrem o temor das vítimas em denunciar esses crimes, a coordenadora considera

que a nova legislação que trata do assunto beneficia as pessoas que sofrem esse tipo de violência. Segundo Rossana Pinheiro, a Lei 12.015, de 07 de agosto de 2009, afirma que, agora, qualquer contato sexual sofrido por alguém é considerado estupro. Dessa forma, foi extinto o crime de atentado violento ao pudor.

Além disso, a nova legislação, segundo a delegada, desobriga a vítima de ter que representar contra o acusado a partir de um advogado. "Agora a vítima adulta faz a denúncia na delegacia e o Ministério Público assume o caso na justiça. A pessoa não tem que arcar com um advogado". No caso de vítimas com idade abaixo dos 18 anos, o Estado deve entrar com uma ação contra o acusado incondicionalmente, sem que pais ou responsáveis movam um processo. Basta a denúncia na polícia.



Rossana lembra que, na maior parte dos casos, agressor é conhecido

Acompanhamento

Além do amparo jurídico, Rossana afirma que as vítimas têm direito a acompanhamento médico e psicológico. Segundo ela, é recomendado que a mulher, antes de qualquer outra coisa, seja levada a um hospital para receber atendimento. Ela tem direito ao uso de contracon-

ceptivos de emergência para evitar gravidez, bem como atendimento psicológico. Para isso, a delegada afirma que o estado conta com dois núcleos localizados no Hospital Santa Catarina, Zona Norte, na Maternidade Januário Cicco e no Centro de Saúde Reprodutiva Professora Leide Moraes, Zona Leste.

Tartarugas são entregues à natureza

Gesto que pôs 180 filhotes em seu habitat no litoral potiguar comemorou os 30 anos do projeto Tamar

Jussara Correia
jussaracorreia.rn@dabr.com.br

Cerca de 180 filhotes de tartarugas marinhas de Pente, espécie ameaçada de extinção e uma tartaruga juvenil, conhecida como "cabeçuda" foram entregues ao mar, na tarde de ontem, na praia do Centro de Lançamento da Barreira do Inferno. O momento marcou as comemorações dos 30 anos do Projeto Tamar no Brasil, todos dedicados à preservação de espécies de tartarugas marinhas ameaçadas de extinção. O gesto serviu também

para representar os 10 milhões de filhotes protegidos pelo Projeto em todo o país. Na ocasião, entidades do Rio Grande do Norte e incentivadores do projeto no estado foram homenageados e receberam troféus em formato de tartarugas para marcar a parceria nas ações em favor da preservação das espécies.

As entidades que receberam homenagem foram Ibama, a Delphi Engenharia, parceira do Projeto há três anos, o Centro de Lançamento Barreira do Inferno, que ontem oficializou a parceria com o Tamar através da assinatura de um termo de cooperação, além do proprietário do santuário ecológico de Pipa, David Maurice Hasset, um dos principais incentivadores do Projeto no RN; os empresários da hotelaria Rogério Bivar e Giovani Magalhães, que ajudaram o desenvolvimento do Tamar logo quando



Animais da espécie Pente, ameaçada de extinção, foram levados ao mar ontem à tarde, na Barreira do Inferno

chegou no estado, em 2000 e o gerente-geral do Ibama, Cláudio Monte, que mobilizou parcerias com outros órgãos, como Petróbras, UFRN e Funpec.

Segundo o superintendente do Ibama, Alvarado Queiroz, o Projeto Tamar esteve inserido no Instituto quando foi iniciado no estado e hoje, a parceria continua. "A contribuição dada é na execução das atividades. Nós auxiliamos, por exemplo, na busca de tartarugas enclausuradas ou mortas, entre outras ações. Graças ao Projeto Tamar, milhões de tartarugas são preservadas no Brasil inteiro. Todos que fazem esse trabalho estão de parabéns", afirmou.

Para Eduardo Patrício, um dos sócios da Delphi Engenharia, empresa parceira do projeto, os resultados alcançados é o grande motivador para o apoio da empresa. "Acreditamos que esse projeto é sério. Por isso investimos nisso, atuando na educação ambiental junto às escolas, entre outras ações. Não somos um simples patrocinador, é uma parceria efetiva", disse. O diretor do Centro de Lançamento da Barreira do Inferno, o tenente coronel Luiz Medeiros assinou ontem um termo de cooperação, no qual oficializa a parceria com o Projeto. "Antes era um apoio informal e agora vamos implementar ações mais concretas junto ao Projeto", disse.

Uma década no RN

Há 10 anos o RN está inserido no principal projeto de preservação das tartarugas marinhas. De acordo com o coordenador regional do Projeto Tamar, Armando Barsante, desde 1991 os membros começaram a olhar para o RN, fazendo levantamentos pontuais, mas só em 2000 o projeto chegou no estado.

De acordo com o coordenador da área da Barreira do Inferno, o biólogo Lourival Dutra Neto, o RN é a segunda área mais importante do Projeto, ficando atrás apenas da Bahia. "Lá são feitas cerca de 200 desovas por ano, em 200 km de área monitorada. Aqui, são 500 desovas em média, em apenas 33 km".

Eduardo Maia/DN/D.A. Press

Dia das Mães

ALMOÇO ESPECIAL

Cardápio

Saladas e Frios

- Salada de alface americano com tomate seco e lascas de parmesão;
- Salada de tomates cerejas com mussarela de búfala e manjeriço fresco;
- Pimentões tricoloris com azeite extra de oliva;
- Cebola a dorê com molho golf;
- Salpicão de frutos do mar;
- Maionese de Atum com ervilhas frescas;
- Couve flor ao vinagrete;
- Mesclum de folhas nobres com coutrons;
- Tabule;
- Espelho de Queijos e Frios nobres com fio de ovos;
- Peixe inteiro assado recheado com farofa da terra;
- Pernil com molho de ameixas.

Quentes

- Filet ao molho de vinho com shitaki e shimegi;
- Peito de galeto grelhado com ervas finas;
- Bãcalhau a moda do porto;
- Paella Valenciana;
- Pernil de carneiro ao molho de hortelã;
- Arroz branco;
- Batatas ao forno;
- Arroz com espinafre;
- Raviole de carne;
- Talharim na manteiga;
- Molho Napolitano;
- Molho quatro queijos.

Sobremesas

- Variadas.



informações: 400⁹⁹400

Pirataria ainda sem punição

Projetos de combate não saem do papel. Área em frente à delegacia especializada é ponto de venda de CDs e DVDs

Maiara Felipe

Especial para o Diário de Natal

No mês passado completou um ano que a fiscalização da Secretaria Municipal de Serviços Urbanos (Semsur) notificou cerca de 800 vendedores de produtos piratas nos camelódromos de Natal. O órgão estipulou um prazo de seis meses para que os comerciantes deixassem de vender os CDs, DVDs e jogos pirateados. No entanto, continuam as vendas. A Prefeitura não ofereceu os cursos de especialização e as linhas de crédito, e o prazo foi esticado mais uma vez.

"Fizeram o cadastro, deram prazo de três dias, depois de mais seis meses e de seis meses de no-

vo. Falaram em curso e que um banco faria uma parceria, mas até agora não mudou nada", falou um vendedor de DVDs do Shopping Popular do Alecrim. As informações dos camelôs são de que a Prefeitura pediu para eles mudarem de mercadoria, passassem a comercializar produtos legais.

Segundo o secretário adjunto da Semsur, Flávio Fonseca, o prazo final para os camelôs deixassem de vender produtos ilegais foi dezembro de 2009. Mas por um pedido, no mês de abril deste ano, do Shopping de Pequenos Negócios do Alecrim (Shoppene), uma espécie de associação dos camelôs, o prazo foi prorrogado por mais seis meses. O prazo será irrevogável, conforme Flávio.

Apesar de ter estendido o tempo a pedido dos comerciantes, esses por sua vez não receberam ainda nenhum apoio da secretaria para realizar a troca de mercadoria.

De acordo com o secretário, os cursos de especialização e as linhas de crédito são responsabilidades da



Fábio Cortez/DIN/D.A. Press

Comércio dos produtos "genéricos" continua com força total na Cidade Alta

Secretaria Municipal de Trabalho e Assistência Social (Semtas), que está elaborando a cartilha de cursos e "o convênio com o Banco está com problemas burocráticos". O secretário adjunto da Semtas, Pedro Costa, informou que enviou ontem um ofício à Semsur solicitando a lista de pessoas cadastradas. "Só com o perfil de cada uma é que podemos encaminhar para os cursos".

A Semsur elaborará também um projeto para buscar recursos junto ao governo federal e conseguir a reforma dos shoppings. Atualmente estão cadastrados como camelôs 3,7 mil pessoas, sendo 459 no camelódromo do Centro, 400 no Alecrim e o restante nas ruas.

Situação absurda

Quem quiser comprar um DVD, CD, ou qualquer produto ilegal pode usar como ponto de referência a Delegacia Especial de Falsificações e Defraudações. É só atravessar a avenida (Coronel Estevam), onde fica a delegacia, que se encontra uma diversidade de mercadorias pirateadas. A delegacia deveria investigar os crimes relacionados à falsificação. A reportagem não conseguiu conversar com o delegado responsável porque a unidade está em processo de mudança de titular, o antigo já saiu e o novo começará a trabalhar na próxima segunda.

VENDEDORES NEGOCIAM NO ATACADO

Boa parte dos pontos de venda dos shoppings populares da capital potiguar trabalha apenas com o comércio atacadista. Os comerciantes negociam com os vendedores ambulantes, que saem nos carrinhos comercializando ou repassam a mercadoria de outra forma. "A gente compra do pessoal do camelódromo, e não tem esse lucro todo", confirmou Domingos Sávio, ambulante no Centro da Cidade, na Rua Coronel Cascudo.

O companheiro de banca dele, que não quis se identificar, falou que sustenta três filhos com o lucro da venda de DVDs e está preocupado com a possibilidade de precisar trocar os produtos.

"Camelô trabalha com a mercadoria da época. E agora é DVD", disse. Um das pretensões da Semsur é acabar com os pontos comerciais que comercializam em atacado. "Não vamos mais permitir isso, eles vão ter que vender a mercadoria no local", declarou o secretário adjunto.

ALIGA

DOS MESMOS PRODUTORES DO CQC, UM PROGRAMA QUE EXPLORA A DUREZA DA REALIDADE SOCIAL DE UM JEITO NUNCA MOSTRADO NA TV.

TERÇAS | 22H

OLHO NA TELA.

OLHO NA BAND.

“Dia D” contra gripe espera vacinar 58 mil idosos

Campanha acontece hoje em Natal. Cidadãos acima de 60 anos também receberão dose contra o H1N1

Com o slogan “Quanto Mais Prevenção Mais Proteção”, a Secretaria Municipal de Saúde lança neste sábado a Campanha de Vacinação do Idoso 2010, o “Dia D” contra a doença, para pessoas acima de 60 anos. Além da vacina contra gripe comum, os idosos também vão receber a dose contra o H1N1.

Em Natal, a Secretaria Municipal de Saúde abrirá a campanha às 8h no Centro Clínico Dr. Carlos Passos, Praça Augusto Severo, Ribeira. O lançamento contará com a participação do secretário de saúde, Thiago Trindade, da diretora do Departamento de Vigilância em Saúde, Cristiana Souto, além de coordenadores, gerentes de distritos sa-

nitários, representantes da Sesap e profissionais de saúde.

A SMS disponibilizará 73.071 doses de vacina, distribuídas nos cinco distritos sanitários que vão contar com 158 postos de vacinação e 10 volantes, envolvendo 1508 profissionais na campanha. Segundo a chefe de Vigilância à Saúde da SMS, Cristiana Souto, apesar da meta estipulada pelo Ministério da Saúde de 80%, ou seja 58.456 idosos, Natal tem vacinas suficientes para imunizar 100% da população idosa.

A SMS recomenda levar o cartão de imunização para controle do esquema vacinal. E apesar da campanha ser voltada para o idoso, também podem procurar neste período para vacinação contra a H1N1 os grupos prioritários, como gestantes, crianças de 6 meses a 2 anos, doentes crônicos e jovens de 20 a 29 anos. Para a população de 30 a 39 anos a vacinação contra a Influenza H1N1 será de 10 a 21 de maio em todas as unidades de saúde. O Dia “D” da Campanha

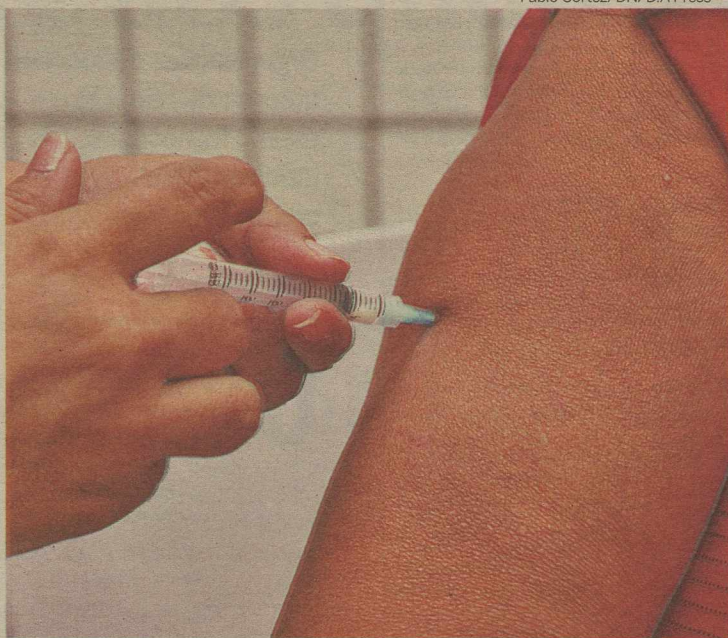

Fábio Cortez/DN/D.A Press

SMS vai disponibilizar mais 70 mil doses da vacina, em 158 locais

Nacional de Vacinação da gripe comum começa às 8 horas e se encerra às 17 horas em todos os postos de saúde de Natal.

SERVIÇO

Horário da vacinação: 8h às 17h
Local: postos de saúde

HOSPITAIS

CIRURGIAS INFANTIS RETOMADAS

A promotora de Justiça de Defesa da Saúde, Iara Pinheiro, intermediou um acordo entre a Secretaria Municipal de Saúde (SMS) e a empresa Cirurgia Pediátrica de Natal Ltda. (CIPEN) para a retomada das cirurgias pediátricas eletivas nos Hospitais Maria Alice Fernandes e Varela Santiago. A reunião aconteceu na quinta-feira, quando a Promotora de Justiça pôde ouvir as reivindicações da CIPEN e conseguiu negociar com a SMS para garantir o retorno dos médicos a partir de ontem.

Pelo acordo a Secretaria Municipal de Saúde se compromete a depositar os valores atrasados referentes a parte do mês de fevereiro e todo o mês de março até a próxima terça-feira, 11. Com essa garantia os médicos retomaram o atendimento normal. A Promotora de Justiça comemora o desfecho do problema: “A realização desse acordo foi excelente; pois pudemos assegurar a continuidade das cirurgias pediátricas”.

De 21 a 23 de maio de 2010.



No Teatro Dix-Huit Rosado em Mossoró.

OTIMISMO POR TODOS OS LADOS.

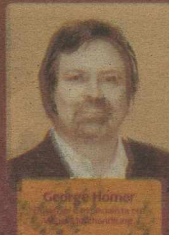

E OUTROS GRANDES NOMES.

REALIZAÇÃO



APOIO:



FAÇA LOGO SUA INSCRIÇÃO.

Fone: (84) 4009.0000 / 3211.8842

Fax: (84) 4009.0705

www.fcdlrm.com.br

www.cdlimossoro.com.br

EXTRATO DO PREGÃO PRESENCIAL Nº 007/2010

O Pregoeiro do Município de Nova Cruz/RN, torna público a Licitação/Pregão Presencial nº 007/2010, objetivando o REGISTRO DE PREÇO PARA AQUISIÇÃO FUTURA DE MATERIAL MÉDICO-HOSPITALAR, MEDICAMENTOS, PSICOTRÓPICOS, ODONTOLOGIA E LABORATÓRIO, conforme especificações no edital, cuja sessão dar-se-á no dia 25/05/10 às 09:00h no prédio anexo da Prefeitura Municipal de Nova Cruz (vizinho A Caixa Econômica Federal) situado a Rua Felipe Pegado Cortês, Nº 51- Centro.

Nova Cruz/RN, 07 de maio de 2010
Romildo Barbosa da Silva

PREFEITURA MUNICIPAL DE TANGARÁ/RN

AVISO DE LICITAÇÃO
PREGÃO PRESENCIAL Nº 07/2010

O Pregoeiro da Prefeitura Municipal de Tangará/RN torna público a quem interessar, que estará realizando no dia 19 de maio de 2010, às 10:00 horas, a Licitação - PREGÃO PRESENCIAL Nº 07/2010, objetivando a contratação de empresa para realização do evento "2º Festival do Pastel do Município de Tangará/RN". O Edital encontra-se disponível na sede da Prefeitura, à Rua Ferreira Chaves, nº 40, Centro, Tangará/RN, no horário das 07:00 às 13:00 horas, de segunda a sexta-feira.

Tangará/RN, em 07 de maio de 2010.
Pregoeiro Municipal.

SECRETARIA DE ESTADO DA ADMINISTRAÇÃO E DOS RECURSOS HUMANOS DO RIO GRANDE DO NORTE
SEDE DA COMISSÃO PERMANENTE DE LICITAÇÃO

AVISO DE ADIAMENTO DE LICITAÇÃO - PREGÃO PRESENCIAL Nº 14/2010-SRP - PROCESSO Nº 13.556/2010-1 - TIPO: MENOR PREÇO POR LOTE

A Secretaria de Estado da Administração e dos Recursos Humanos-SEARH, através do seu Pregoeiro, torna público que fica adiada a modalidade em referência, cujo consiste no Registro de preços para aquisição de mobiliário (mesas, armários, suportes para pastas suspensas e para CPU, estação de trabalho, gaveteiro, balcão, longarinas, cadeiras giratórias e poltronas), para suprir as necessidades dos órgãos da Administração Pública Direta, Indireta, Autárquica e Fundacional, Fundos Especiais, Empresas Públicas, Sociedades de Economia Mista e demais entidades controladas direta ou indiretamente pelo Estado do Rio Grande do Norte, conforme especificações e quantidades constantes no Anexo I (Termo de Referência) do Edital. O Edital encontra-se à disposição dos interessados, na internet, no site: www.compras.rn.gov.br. DATA DA ABERTURA DA SESSÃO PÚBLICA: 24/05/2010. HORÁRIO: às 09:00 horas (horário local). LOCAL: Sede da Comissão Permanente de Licitação/ Secretaria de Estado da Administração e dos Recursos Humanos - CPL/SEARH - Qualquer informação será prestada pela CPL/SEEC/RN, com endereço no Centro Administrativo do RN, Bloco 01 - Lagoa Nova - Natal-RN. nos telefones: (84) 3232-1322 - Fax: 3232-1319, no horário das 08:00 às 13:00 horas ou, no Correio Eletrônico: cplsearh@rn.gov.br.

Natal, 07 de maio de 2010.
Narciso Rafael Freitas de Sousa
Pregoeiro da SEARH



Ministério Público do Estado do Rio Grande do Norte
Procuradoria Geral de Justiça

AVISO DE LICITAÇÃO
Pregão Eletrônico nº 11/2010-PGJ

A PROCURADORIA GERAL DE JUSTIÇA DO ESTADO DO RIO GRANDE DO NORTE, através de seu Pregoeiro, torna público que realizará licitação, modalidade Pregão Eletrônico, tipo Menor Preço por Lote, destinada a(o) REGISTRO DE PREÇOS PARA EVENTUAL CONTRATAÇÃO DE EMPRESA PARA FORNECIMENTO DE MOBILIÁRIO (ESTAÇÃO DE TRABALHO, ARMÁRIO, GAVETEIRO VOLANTE E MESA DE TRABALHO). A Sessão Pública para disputa de preços terá início às 9h do dia 20 de maio de 2010 (quinta-feira). O Edital poderá ser adquirido na sede deste Órgão, situada na Rua Promotor Manoel Alves Pessoa Neto, 97, Candelária, Natal/RN, no horário das 7h30min às 14h30min, de segunda a sexta-feira, ou nos seguintes endereços eletrônicos: www.mp.rn.gov.br e www.comprasnet.gov.br. Qualquer informação poderá ser obtida no endereço e horário supracitados, bem como através do fone/fax (0xx84) 3232-4557 ou correio eletrônico pgj-cpl@rn.gov.br.

Natal/RN, 07 de maio de 2010.
JORGE ÁLVARES NETO
Pregoeiro da PGJ/RN

Faltam remédios para soropositivos

Joana Lima/DN/D.A Press

Organizações denunciam que estado não estaria fornecendo medicamentos contra infecções

Andrielle Mendes
Especial para o Diário de Natal

Um problema que afeta os portadores do vírus HIV é a falta de medicamentos que combatem as chamadas infecções oportunistas, segundo ONGs ligadas à questão da Aids no RN. O problema não é de hoje, de acordo com o coordenador da Liga Norte Riograndense de Combate à Aids, Sérgio Cabral. O Ministério Público Estadual, através da Promotoria de Saúde, ingressou com uma ação pública contra o poder público em 2002. Na ação, o MP-RN denunciava o desabastecimento e falta de medicamentos capazes de combater as infecções oportunistas, distribuídos pelo Hospital Giselda Trigueiro, em Natal. A ação foi julgada e o poder público foi obrigado pela 5ª Vara da Fazenda Pública a fornecer toda a medicação.

Mas de acordo com Sérgio Cabral, isso não está sendo cumprido. Diariamente, a Liga recebe denúncias de portadores que não têm conseguido medicamentos. "O poder público não está fazendo o que deve. Estamos apenas cobrando o cumprimento da decisão", afirmou Sérgio Cabral. Gisele Dantas é representante do Movimento Nacional Cidadãs Positivas e também portadora de HIV/AIDS e já enfrentou dificuldades para conseguir alguns medicamentos que combatem as infecções.

Para denunciar o problema e cobrar providências, a Articulação Aids do RN, composta por 15 organiza-



Diretoria do Giselda Trigueiro afirmou que fornecimento está normal

ções, vai realizar um ato público na próxima quarta-feira (12 de maio) em frente a Secretaria Estadual de Saúde Pública (Sesap). Os manifestantes também vão denunciar a insuficiência de leitos para portadores nos hospitais de referência da rede estadual de saúde e a ausência total de leitos na rede municipal de Natal. Outros atos vão ocorrer em diversos pontos do Brasil, integrando o Movimento Nacional Tolerância Zero. Os manifestantes vão denunciar a falta de alguns me-

a situação está regularizada, mas as pessoas portadoras do vírus HIV/AIDS não param de reclamar que está faltando medicamento". A diretora do Hospital Giselda Trigueiro, referência no atendimento de pessoas com HIV, Milena Martins, disse que nenhum medicamento está em falta. "A gente não tem tido falta nem dos medicamentos retrovirais nem dos medicamentos que combatem as infecções oportunistas. Os últimos remédios que estavam faltando - Acabavi e Nevirapina - já foram enviados pelo Ministério da Saúde e estão no estoque". Segundo Milena, cerca de seis pessoas usavam esses medicamentos e não tiveram o tratamento interrompido. Na falta da medicação receitada, o hospital fornece similares.

A coordenadora do Programa Estadual de DST/AIDS da Sesap, Sônia Cristina, tomou conhecimento do processo ajuizado pelo MP-RN apenas na última semana e se diz surpresa com a denúncia. "Estamos levantando informações. O que pode ocorrer é que algum medicamento pode ter sido procurado e não encontrado devido a algum problema pontual", defende.

ONGs farão protestos em Natal

dicamentos que compõe o "coquetel" nas farmácias de hospitais de referência espalhados pelo país.

Para o coordenador da Articulação, Wilson Dantas, o principal problema é mesmo a falta de medicamentos contra as infecções oportunistas. "O poder público alega que

Carro & moto

TÁ TUDO AQUI.

Toda quinta. No Diário de Natal.

DIÁRIOS ASSOCIADOS

70

DIÁRIO de NATAL

O grito da arte aos quatro cantos

Natal mantém a tradição e festeja, hoje, o Dia do Artista Plástico com vasta programação por toda a cidade

Sérgio Vilar
sergiovilar.rm@dabr.com.br

Você aí sabe qualificar obras de arte? Aquelas telas subjetivas parecidas com rabiscos, ou aquelas instalações confusas aparentemente sem sentido... E quando alguém ganha a mídia intelectualizada ao retirar um terço do ânus? A polêmica parece inerente à arte. Sobretudo quando o francês Duchamp ampliou o conceito de arte contemporânea com seu urinol, no início do século 20, e o artista cearamirinese Fábio Eduardo esbravejou, com uma tampa de privada no pescoço, nestes dias provincianos: "Toda arte contemporânea é uma merda".

Mas é nesta província de nome cosmopolita chamada Natal onde a arte ganha escopo, corpo, no

Dia do Artista Plástico. A categoria promove performances pelos quatro cantos da cidade. Até as gestões culturais promovem programações recheadas. E uma delas chama atenção em razão de outra data festiva. Contrariando o aforismo "nem 8 nem 80", o 8 de Maio estende o tapete vermelho aos 80 anos de um dos maiores artistas plásticos da história do Rio Grande do Norte: Dorian Gray Caldas, com mostra aberta desde ontem no Palácio da Cultura.

O Movimento 8 de Maio (M8M) é um dos protagonistas do Dia do Artista Plástico há seis anos, quando foi fundado em 2004 para chacoalhar as artes plásticas potiguares e causar polêmicas, questionamentos e reflexões. O coletivo de artistas promove saraus, performances e intervenções urbanas e até jurídicas, quando protestou e conseguiu remover uma escultura do artista plástico César Revorêdo das obras do Quarto Centenário porque a governadora Wilma de Faria havia anunciado que a obra em questão seria selecionada mediante concurso.

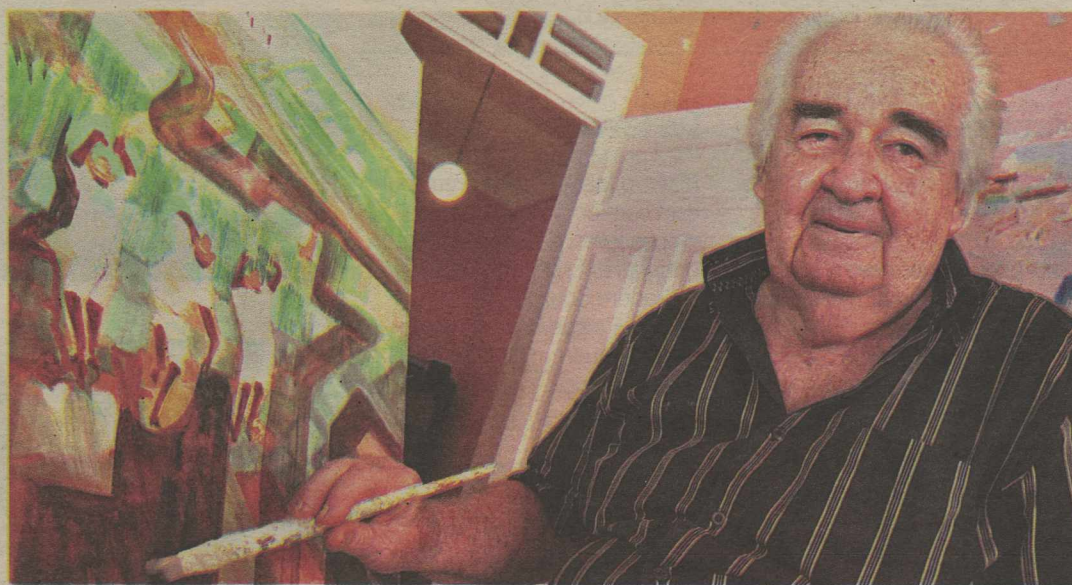

Dorian Gray Caldas, que completou 80 anos, é um dos artistas homenageados com uma exposição no Palácio da Cultura

D. Luca/DN/D.A. Press

PROGRAMAÇÃO

Movimento 8 de Maio (M8M)

Onde: Casa Vermelha (Vila de Ponta Negra, pertinho do Cruzeiro), das 18h às 22h
Atrações: Orquestra Boca Seca, ação de Pedro Costa, instalação comestível de Gabriela Sales, instalação de Sayonara Pinheiro, performance de Joto e Jean Sartief
Informações: 9944-6093 e 8816-4926

Bardallo's Comida e Arte

Onde: Centro da cidade, às 20h, abertura da exposição "ASSUasMulheres", de Wagner de Oliveira, às 20h
Informações: 3211-8589 / 9409-4440 / 9953-5846.

Governo do Estado

Onde: Palácio da Cultura, das 9h às 20h - Oficinas, exposições de artistas plásticos, feijoada no Bardallo's, shows musicais, entre outros.

Prefeitura do Natal

Onde: 8h às 22h, em vários pontos da cidade, com grafites, exposições, apresentações musicais, entre outros.

entrevista >> Pedro Costa

"Não cabe questionar se é ou não arte"

Um dos integrantes do M8M é o artista Pedro Costa - aquele que mandou a igreja católica tomar no terço - e que hoje fará nova performance: "Desta vez não será nada anal; religioso, talvez", garantiu. Ele respondeu duas perguntas à reportagem do DN.

Você causou polêmica ao retirar do ânus um terço, no último Salão de Artes Visuais de Natal. Sua pretensão foi alcançada?

Houve reações homofóbicas, fundamentalistas de quem desconhece a arte. Não trabalho o conceito de beleza. A arte contemporânea é o hoje, onde você se localiza. Não cabe questionar se o que fiz é arte ou não. É arte e pronto, porque foi feito por um artista e exposto em galeria. Não pinto flores em quadros para pendurar em casa de madame, embora nessa contemporaneidade tudo se cruze: a pintura rupestre, a moderna... Mas é contemporâneo quando questiona e promove reflexão; quando desperta ódio ou amor. Não precisa ser arte difundida. Na verdade, não pre-

cisa nem de público. É uma arte muito independente.

Em 2007, o artista Guilherme Habaçuc amarrou um cachorro doente na parede de uma galeria e o deixou lá até morrer. Seria uma mostra de arte contemporânea?

Ele fez uma espécie de ready-made (releitura) do conceito de Duchamp, que deslocou objetos já existentes na indústria à galeria. Guilherme trouxe um cachorro, que morreria na rua sem ninguém ter por ele, à galeria. O cachorro ganhou valor de obra. Duchamp questionou a própria arte. E Guilherme questionou a hipocrisia do próprio público que olhava o cachorro, achava um absurdo e o deixava lá. Não havia proibição para retirá-lo de lá.

SÓ NA CINEMARK VOCÊ ASSISTE HOMEM DE FERRO 2 E PARTICIPA DA PROMOÇÃO.

EMI CARTAZ

12 NÃO RECOMENDADO PARA MENORES DE 12 ANOS

NA COMPRA DO SUPERCOMBO GANHE O JOGO ON-LINE EXCLUSIVO. ACESSE WWW.CINEMARK.COM.BR E SAIBA MAIS.

Iron Man 2, the Movie. © 2010 MVL Film Finance LLC. Iron Man, the Character. TM & © 2010 Marvel Entertainment, LLC. All Rights Reserved.

É MAIS QUE CINEMA. É CINEMARK.

social



FLÁVIA FREIRE
e-mail: flaviastreire.rn@dabr.com.br

DEU NO twitter

@flastreire

@RicardoBezerra1 - As 40 melhores equipes do futebol nacional começam a maior festa do nosso esporte. É o Brasileirão das séries A e B.

Arrasou!

Essa só a nossa coluna sabe. Como prometido, o amigo Clênio Clay Maciel nos contou em primeira mão. O advogado e músico é agora o novo chefe de gabinete da Secretaria Municipal de Assistência Social do Natal. E a coluna, que adora esse querido, deseja todo o sucesso do mundo!

De leve

Para um jantar light no Dia das Mães, o Mariposa, em Petrópolis está com umas saladinhas e crepes leves. A ideia dos soteropotiguares Ernando Cordeiro, Alexandre Souza e Carlos Valério é agradar às mães que não querem ficar de mal com a balança.

Marina Elali

E por falar em Miss Brasil, uma das atrações musicais da noite será a cantora natalense Marina Elali, ao lado dos músicos Latino e Léo Maia.

Folia

Está rolando durante todo o FDS o "Umarizal Fest 2010". Hoje, na cidade de Umarizal, quem faz a festa é o Babado Novo.

Hoje tem marmelada?!

A queridíssima Aline Lustosa comemora o primeiro aninho de sua caçulinha, Alícia, logo mais, às 17h, no Circo Grock. Certeza de muitas gargalhadas!

Sorriso Colgate

Acontece hoje o Miss Brasil 2010. E a nossa Joyce, Miss RN, está com o sorriso de orelha a orelha. E não é para menos, afinal, o os retoques finais foram do oral-designer Homero Junior.

Delícia

Música ao vivo, um cardápio maravilhoso e diversas atrações. Será delicioso assim o almoço preparado pelo Restaurante Dunnas e Lagunas, do Pirâmide Natal Resort & Convention, para o Dia das Mães. No cardápio saladas e frios, pratos quentes à base de filé, peito de frango, bacalhau, paella, pernil de carneiro, massas e outras iguarias, além de uma variada mesa de sobremesas. Tudo com início a partir das 12 horas deste domingo.

Fred Filho/Divulgação/D.A Press



Primeiro aninho em dose dupla

Os papais João Ferreira e Girlane Lemos comemorando o primeiro aninho de seus gêmeos, Joaquim e Guilherme.

Velinhas para...

- O jornalista e radialista Miguel Weber, amor da prefeita de Natal, Mícarla de Sousa.

Juliana Bulhões/Divulgação/D.A Press



Posse

Janduir da Nóbrega e Airton Costa, presidente e vice do Conselho Regional de Economia do RN, na solenidade de posse, na última quinta-feira.

Arquivo Pessoal/Divulgação/D.A Press



Fashion

A empresária Verúcia Carvalho contando todas as boas novas, sobre as tendências para os pés nesta estação, para a fashionista, jornalista e estilista Gladis Vivane.

Happy Birthday!

Flavia Freire/DN/D.A Press



Comemorando a troca de idade hoje, Rosana Pinheiro recebe os mimos de seu Eliran Paiva.

Arquivo Pessoal/Divulgação/D.A Press



Patrícia Bezerra e Flávia Bordogna brindam à querida Flávia Lammy que comemora o niver, hoje.

Mega profissional

O advogado André Elali "tá que tá", viu? A partir do segundo semestre, seu escritório será o representante nacional da empresa alemã World Tax Service, que possui vários escritórios de assessoria tributária pelo mundo. Brá!

Glamour

A Folic da querida Andreia Ramalho está cheia de surpresas para as mammys. Além de brindes para lá de especiais, haverá rolinhos de chocolate, sucos tropicais e espumantes, dando um toque chiquetoso às comprimhas.

Amor, I love you!

Quem está de amor novo é oftalmologista Ricardo Maia. O lindão abriu o coração para a jornalista e apresentadora de TV Suzana Schott. Felicidades ao casal!

oito erros

Líder da rede terrorista Al Qaeda	Etapa da Copa do Mundo (fut.)	Dinheiro (gíria)	Louco; demente	Incapaz de enxergar	Estados de espírito (pop.)
Árvore amazônica que fornece látex			Máquina de portos	Prenome do Rei da Jovem Guarda	
		Aries, Câncer e Virgem (Astrol.)			
Guloseima doce				Beatriz Thielmann, repórter	
Vento gaúcho		Autoridade máxima do quartel		Ente irmão da mãe	S E R
		Aquela que constribe pela força			
Vegetal do campo de futebol			Fora de (?): exaltado	Situação com duas saídas difíceis	
		Meios de se fazer algo			
O sangue de Cristo, na Eucaristia				Depressão produzida pela enxurrada	O típico final de vilões em telenovelas
Insulto; afronta		Nada, na linguagem da internet	Medulas; tutanos	Descanso, em inglês	
Sonho, em inglês				Palavra recorrente nas canções românticas	
Canal como a jugular (Anat.)		Banda grunge		Isaac Newton, físico inglês	Tecla de som original na TV
		Antigo anestésico			
Classificação zoológica da abelha	Produto vendido em olarias (pl.)				Barão de Itararé, escritor de humor
Desprovido de pés	Popular (abrev.)			A mais importante região industrial paulista	
		Feito do palito de dente		Vitamina antigripal	
Instrumento óptico do submarino					

117 BANCO 4/rest. 5/dream. 7/coatora — minmano — nirvana. 10/periscopio.

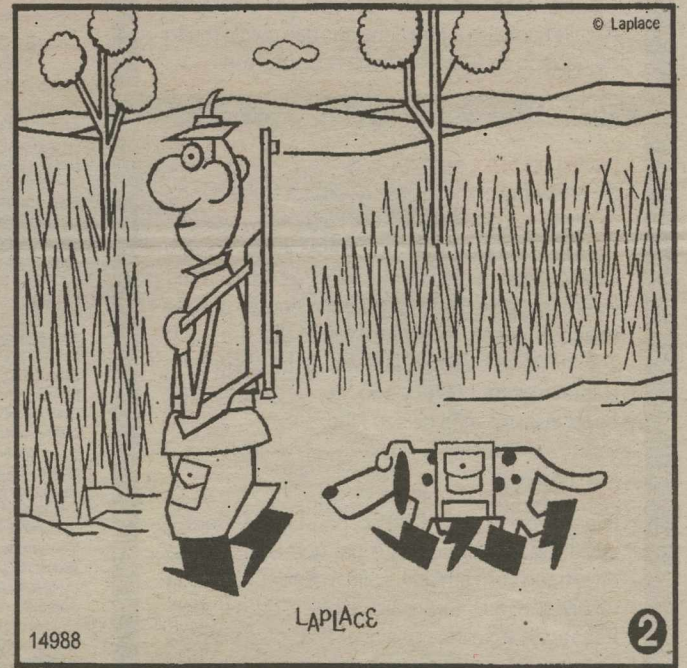
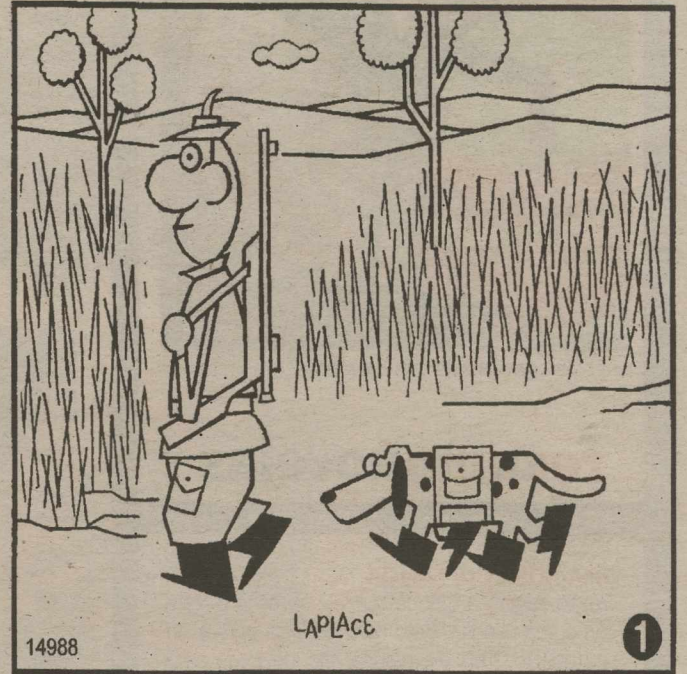

Solução: 1- Orelha. 2- Galinha à esquerda. 3- Montanha à direita. 4- Risco na terra, à esquerda. 5- Olho do cachorro. 6- Calça. 7- Espingarda. 8- Mão.

Sudoku

						2	4
		6		7		1	
4			5				
	3	7	2	6			8
9	8						
2					5		9
						5	9
3							
		8		3		7	2

RESPOSTAS

C	I	G	O	S	E	A	B	A	M	V	I	N	A	U	L	T	R	A	J	E	R	E	S	T	
E	S	A	L	A	N	A	C	O	A	T	O	S	I	R	O	S	E	R	A	M	E	T	O	D	O
S	E	R	A	N	D	O	S	E	R	A	M	E	T	O	D	O	S	E	R	A	M	E	T	O	D
B	A	L	A	N	D	O	S	E	R	A	M	E	T	O	D	O	S	E	R	A	M	E	T	O	D
A	P	O	D	E	R	I	S	C	O	P	I	O													

5	7	3	1	9	6	4	7	2	1	5	3	6
8	9	6	4	7	2	1	5	3	9	7	6	8
4	1	2	5	8	3	9	7	6	2	1	5	3
1	3	7	2	6	9	4	8	5	7	6	2	1
9	8	5	3	4	7	6	2	1	5	3	9	7
2	6	4	8	1	5	3	9	7	6	2	1	5
7	4	1	6	2	8	5	3	9	7	6	2	1
3	2	9	7	5	1	8	6	4	7	6	2	1
6	5	8	9	3	4	7	6	2	1	5	3	6

Pixel

Luluzinha teen

com sua turma

Luluzinha com ciúmes?

Não perca!

Já nas bancas!

www.luluteen.com.br

Saneamento precário

Apesar da melhora nos serviços de captação de esgotos, país ainda está longe das condições ideais

São Paulo - O Brasil registrou crescimento de 11,7% na oferta de serviços de captação de esgoto e aumento de 4,6% no sistema de tratamento em 81 cidades com mais de 300 mil habitantes, onde vivem 72 milhões de pessoas, no total. Os números são do Instituto Trata Brasil, com base nos dados mais recentes do Ministério das Cidades, e se referem ao período de

2003 a 2008.

O instituto, que é uma Organização da Sociedade Civil de Interesse Público (Oscip), ressalta, no entanto, que apesar dessa melhora o Brasil ainda está longe de ter uma condição ideal. Aqui, em média apenas 36% do esgoto gerado nesses municípios recebem algum tipo de tratamento. Diariamente, essas cidades produzem 9,3 bilhões de litros de esgoto dos quais 5,9 bilhões são despejados sem tratamento, "contaminando solos, rios, mananciais e praias, provocando impactos diretos à saúde da população", informa o comunicado da entidade.

A pesquisa mostra também, em um ranking publicado no ano



Pesquisa diz que 5,9 bilhões de litros de esgotos não passam por tratamento

passado, que entre as dez cidades com evolução, cinco são do estado de São Paulo. Duas delas ocupam as primeiras posições. No topo, está Jundiaí, onde os investimentos foram feitos em parceria entre o setor privado e a prefeitura. Em seguida, aparece Franca, que recebeu investimentos estaduais.

O município fluminense de Niterói, com 478 mil habitantes, ficou em terceiro lugar. Lá, as obras de extensão e melhoria foram tocadas pelo setor privado. Em

quarto está Uberlândia – cidade do triângulo mineiro com 622 mil habitantes e que conta com recursos municipais. Minas Gerais se destaca por obter a décima colocação com a capital Belo Horizonte, que tem 2,4 milhões de habitantes, e onde os serviços são prestados pelo estado.

A quinta posição na lista foi ocupada pela cidade de Santos (litoral paulista) com 417 mil habitantes e recursos estaduais. Em sexto lugar está Ribeirão Preto (SP).

ALIMENTAÇÃO

RISCOS DO CONSUMO IN NATURA

Rio de Janeiro - A alimentação é uma das principais formas de contaminação por vírus, como o norovírus, que provoca gastroenterite com quadro de diarreia e vômitos. A constatação tem preocupado especialistas de todo o mundo, que defendem uma maior regulamentação e incentivos às pesquisas virológicas. Jan Vinjé, pesquisador do Centro de Controle de Doenças dos Estados Unidos, explica que, atualmente, a única forma eficiente de prevenção é a higiene. Ele recomenda, além dos hábitos de higiene pessoal de quem manipula esses produtos, que os alimentos sejam muito bem lavados, se possível com ajuda de outros elementos além da água, como o vinagre.

Num reino de verdade, vive uma mulher generosa e sábia com o dom de zelar por todos, dia e noite. Às vezes, chateia com tanto cuidado e sempre diz: "É pro seu bem".



Retribua. O melhor presente para a sua rainha está no Via Direta.

Mês das Mães é no Via Direta.





"Um país que não toma a sério o ensino público, não tem nenhum ideal de sobrevivência e de eternidade."
("Um Estelionato")

ASSIS CHATEAUBRIAND

Um pacto para a Grécia

Nem bem a poeira da explosão da bomba imobiliária dos Estados Unidos começou a baixar, outra crise de confiança passou a afligir o mundo globalizado. Há meses a ameaça pairava no ar. Desta vez, originada não no setor financeiro, mas no fiscal, e com epicentro distante da maior potência do planeta. O novo tsunami vem da Grécia, país de 11 milhões de habitantes (população equivalente à carioca), que, desde o ano 2000, apresentava taxa de crescimento anual em torno de 4%, beneficiado pela participação na União Europeia, mas que ainda assim era apenas a 34ª economia do mundo em 2009. A questão é que, noutros tempos, esse seria um problema dos gregos; nos dias de hoje, é da humanidade. Basta ver o vendaval que derubou bolsas de valores em todo o planeta esta semana.

A partir do momento em que as fronteiras nacionais vão se desfazendo com o processo de globalização, males antes restritos aos

países se alastram, contagiando vizinhos, e remédios caseiros deixam de ter efeito. Sem moeda própria desde que aderiu à UE, a Grécia não pode desvalorizar o euro para reorganizar a casa. Passou a depender de ajuda externa. Enfim estendida, a mão que oferece ajuda fixa condições. Põe à disposição 110 bilhões de euros (US\$ 145 bilhões), mas exige cortes no Orçamento, redução de salários, aumento de impostos. Num economia em que o setor público responde por 40% do PIB e a iniciativa privada vê oportunidades de investimentos evaporarem, o desemprego deve chegar perto de 12% este ano e passar dos 13% em 2011.

Não à toa, o país vive dias de conturbação. A greve geral convocada para ontem e as consequentes manifestações de trabalhadores reprimidas pela polícia deixaram pelo menos três mortos e dezenas de feridos. Agravou-se, pois, o quadro interno. Sustentada sobretudo no setor de serviços, que responde por 74,4% do

PIB, a economia grega tem seu forte no turismo. Em guerra, sofrerá perdas irreparáveis. A emergência recomenda virada de 180 graus nesse contexto, com a urgente construção de um pacto nacional. O desafio de construí-lo sobre fórmula imposta de fora para dentro é grande, mas, sem entendimento, a energia a ser concentrada na busca de saídas escorrerá pelos ralos da discórdia.

Com PIB estimado em US\$ 341 bilhões, a Grécia acumula deficit orçamentário correspondente a 9,3% desse valor, devendo atingir cerca de 10% em 2011, e dívida pública de 115%, podendo ir a 125% no próximo ano. Sem dúvida, o remédio para tamanha crise é a austeridade. A forma de ministrar a receita é que pode e deve ser negociada. Em situação de insolvência e imerso em conflitos, o país é campo fértil para a ação de especuladores de todos os continentes, com a aposta no calote corrompendo moedas e bolsas de valores. O quadro precisa mudar.

cartas redacao.rr@dabr.com.br

Para enviar sua opinião para a seção CARTAS, escreva para o e-mail ou envie correspondência para o seguinte endereço:

DIÁRIO DE NATAL / REDAÇÃO

Av. Bacharel Thomaz Landim, 137 - Jardim Lola. CEP 59104-000 S. G. do Amarante - RN

Trânsito

É de uma irresponsabilidade imensa e falta de respeito com a população de Natal, e incompetência das autoridades que autorizam promover um evento no coração do Alecrim, deixando a população no caos que foi visto. Isto mostra que Natal não tem competência para organizar um evento para copa do mundo. **Júlio Andrade**, por e-mail.

Trânsito 2

Fui vítima do caos que se instalou no trânsito do Alecrim. Não discutirei a importância do evento para os comerciantes locais. Mas como cidadão não admito que o poder público autorize eventos numa via de escoamento como aquela. E a tal mobilidade? **Jairo de Sousa Abel**, pelo DN Online.

Trânsito 3

Negocinho chato esse de se interromper ruas e avenidas para eventos...Tá na hora de se acabar com isso...o trânsito já é caótico com milhares de carros e ainda neguinho interrompe uma rua no bairro do Alecrim em pleno expediente comercial? Fala sério! Isso é falta de competência... Quem quiser fazer eventos disso ou daquilo que procure um lugar apropriado...shoppings, clubes e centros de convenções existem para isso...ruas e avenidas são para os automóveis. Como tem gente incompeten-

te nesses órgãos públicos!
Damião Leite, por e-mail.

Estacionamento

Com relação ao estacionamento em guias rebaixadas, o engenheiro esqueceu de dizer que muitos comerciantes rebaixam a calçada com o intuito de criar vagas pro seu comércio e se apropriando indiretamente da via pública, já que impossibilita o estacionamento dos demais veículos. Me impressiona uma cidade com quase 1 milhão de habitantes possuir uma fiscalização tão branda e inoperante. ("Irregularidade que dói no bolso", publicada no dia 06 de maio). **Daniel**, pelo DN Online.

Estacionamento 2

Diante desta situação, gostaria que fossem fazer fiscalização na Romualdo Galvão em frente a uma auto elétrica, que todos os dias enche as calçadas de carros, interdita as ruas e é um enorme transtorno para pessoas que precisam trafegar nas proximidades. E o mais interessante é que os agentes de trânsito já estiveram por lá e nunca resolvem nada, até uma placa foi retirada e nunca foi reposta informando que é proibido parar ou estacionar no local). Isso já faz 5 meses. É muito desrespeito com a população. Fica aqui o meu desabafo. ("Irregularidade que dói no bolso", publicada no dia 06 de maio). **Tatiana**, pelo DN Online.

CHARGE



DIÁRIO de NATAL

Presidente GLADSTONE VIEIRA BELO | **Vice-Presidente** JOEZIL BARROS | **Diretor Geral** GUILHERME MACHADO

Diretor Institucional Miguel Jabour | **Gerente Comercial** Leonardo Lyra | **Editora Executiva** Juliska Azevedo

ENDEREÇO: Av. Bacharel Thomaz Landim, 137 - Jardim Lola, São Gonçalo do Amarante - RN - CEP: 59104-000 - PABX: 0xx84 4009.0166

Sucursal
São Paulo (SP): 0xx11
3045.4921
Rio de Janeiro (RJ): 0xx21
2263.1945

Representantes
Distrito Federal: 0xx61
3201.0071
Ceará: 0xx85 3264.0576
Pernambuco: 0xx81
3326.7188

D.A Press Multimídia
Atendimento para venda e pesquisa de imagens: Pessoalmente: segunda a sexta, das 10h às 14h. Email e telefone: segunda a sexta, das 10h às 22h / sábados e feriados, das 12 às 18h. Email: dapress@dabr.com.br. Telefones: (61) 3214.1575 / 1582 Fax: (61) 3214.1583

COMO ENTRAR EM CONTATO COM O DIÁRIO DE NATAL
Redação: 0xx84 4009.0150 / Circulação: 0xx84 4009.0200 / Marketing: 0xx84 4009.0181

MARKETING 4009-0181
ADMINISTRAÇÃO 4009-0166

ASSINANTE ATENDIMENTO
Capital 4009-0220
Interior 4009-0220
COMERCIAL 4009-0174 / 4009-0176
CLASSIFICADOS 4009-0200

BALCÃO DE ANÚNCIOS:
Av. Deodoro da Fonseca, 245 - Petrópolis
Shopping Via Direta, Av. Salgado Filho - Lagoa Nova

VENDA AVULSA
Telefone 4009-0236
Rio Grande do Norte R\$ 1,00
Outros Estados R\$ 3,30



DIÁRIOS ASSOCIADOS



ANJ ASSOCIAÇÃO NACIONAL DE JORNALISTAS

Dia das Mães

Margarida Simpício
presidencia@oab-rn.org.br

Poucos têm conhecimento de que as mais antigas celebrações do Dia das Mães são mitológicas. Na Grécia antiga, a entrada da primavera era festejada em honra de Rhea, a Mãe dos Deuses. Durante o século XVII, a Inglaterra começou a dedicar o 4º Domingo da Quaresma (quarenta dias antes da Páscoa) um dia chamado "Domingo da Mãe", que pretendia homenagear todas as mães inglesas. Nesse período, a maior parte da classe baixa inglesa trabalhava distante de casa e vivia com os patrões. As trabalhadoras tinham folga para ficar em casa com as mães. Era chamado de "Mothering Day", fato que deu origem ao "mothering cake", um bolo para as mães que tornaria o dia ainda mais festivo.

Nos Estados Unidos, as primeiras sugestões em prol da criação de uma data para a celebração das mães foi dada em 1872, pela escritora Júlia Ward Howe, autora de "O Hino de Batalha da República" e algumas apoiantes, que se uniram contra a crueldade

de da guerra e lutavam, principalmente, por um dia dedicado à paz. No entanto, foi outra americana, Ana Jarvis, no Estado da Virgínia Ocidental, que iniciou a campanha para instituir o Dia das Mães. Em 1904, Ana, filha de pastores, perdeu sua mãe e entrou em grande depressão.

Preocupadas com aquele sofrimento, algumas amigas tiveram a ideia de perpetuar a memória de sua mãe com uma festa. Ana quis que a festa fosse estendida a todas as mães, vivas ou mortas, com um dia em que todas as crianças se lembrassem e homenageassem suas mães. O objetivo era fortalecer os laços familiares e o respeito pelos pais. Durante três anos seguidos, Anna lutou para que fosse criado o Dia das Mães.

A primeira celebração oficial aconteceu somente em 26 de abril de 1910, quando o governador de Virgínia Ocidental, William E. Glasscock, incorporou o Dia das Mães ao calendário de datas comemorativas daquele estado. De imediato, outros estados norte-americanos aderiram à comemoração. Finalmente, em 1914, o então presidente dos Estados Unidos, Woodrow Wilson (1913-1921),

unificou a celebração em todos os estados, estabelecendo que o Dia Nacional das Mães deveria ser comemorado sempre no segundo domingo de maio. A sugestão foi da própria Anna Jarvis. Logo em seguida, mais de 40 países adotaram a data.

O sonho foi realizado, mas, ironicamente, o Dia das Mães se tornou uma data triste para Anna Jarvis. A popularidade do feriado fez com que a data se tornasse um dia lucrativo para os comerciantes, principalmente para os que vendiam cravos brancos, flor que simboliza a maternidade. "Não criei a data para ter lucro", disse furiosa a um repórter, em 1923. Neste mesmo ano, ela entrou com um processo para cancelar o Dia das Mães, mas não logrou êxito.

Anna passou praticamente toda a vida lutando para que as pessoas reconhecessem a importância das mães. Na maioria das ocasiões, utilizava o próprio dinheiro para levar a causa a diante. Dizia que as pessoas não a tratavam frequentemente o amor que recebem de suas mães. Anna morreu em 1948, aos 84 anos. Recebeu cartões comemorativos vindos

do mundo todos, por anos seguidos, mas nunca chegou a ser mãe.

O primeiro Dia das Mães no Brasil foi promovido pela Associação Cristã de Moços de Porto Alegre/RS, no dia 12 de maio de 1918, por iniciativa de Eula K. Long. Já a 1ª comemoração se deu em 1921. Em 1932, no governo provisório de Getúlio Vargas, que assinou o Decreto n.º 21.366, de 05 de maio, oficializou a data no segundo domingo de maio. Em 1947, Dom Jaime de Barros Câmara, Cardeal-Arcebispo do Rio de Janeiro, determinou que essa data fizesse parte também no calendário oficial da Igreja Católica.

Apesar de ter passado quase um século, o amor que foi oficialmente reconhecido em 1907 é o mesmo amor que é celebrado hoje e, à nossa maneira, podemos fazer deste um dia muito especial. E é o que fazem praticamente todos os países, apesar de cada um escolher diferentes datas ao longo do ano para homenagear aquela que nos põe no mundo.

Margarida Simpício é presidente da Comissão da Infância, Juventude e Idoso da OAB/RN, entidade que publica artigos neste espaço aos sábados.

No meio da tarde

Lívio Oliveira
liviooliveira@yahoo.com.br

No meio da tarde resolveram voltar. Vieram buscando o caminho antigo, após a bifurcação, atalhando o trajeto em volta do açude. Parecia fácil. A noite ia caindo. A pouca experiência dos meninos não aconselhava estender o tempo de pisada. A casa-grande não ficava assim tão perto. Na conversa dos imberbes surgiam os fantasmas guardados, os medos do escuro repentino. Cada fala era de um arauto de pavores infantis, presos interiores das almas dos rapazes.

Suas pernas eram só tremores e a estrada se prolongava, crescendo, crescendo. O barro pisado, prolongando-se sinuosamente, inquietava mais. A terra seca já não queimava sob as solas dos pés ingênuos. Pedras de fogo não se faziam mais sentir quando encaixavam entre os dedos descalços. O medo é que se agigantava. Perguntavam o porquê da incauta decisão. Meninos da cidade, não sabiam bem os segredos do sertão.

Surgiram dúvidas quanto ao roteiro mais acertado. Cadê o açude? No meio da dúvida, a Cruz

de Miquilino, cravada à margem, arrodada por uma coroa de flores plásticas, bizarra imagem. Miquilino tinha morrido ali mesmo, vítima de bala pequena de companheiro, caça imperita de avoantes. Acertou-lhe o frontal. A morte de Miquilino tinha abalado todo mundo, os moradores da fazenda, o povo da "rua", como chamavam a cidade próxima, pequeno município de igreja só. Dona Inhana, sua mãe, quase enlouquecera de dor: "Por que fizeram isso com meu menino? Meu menino Miquilino! Doze anos, ai, ai, ai! Miquilino, ai, ai, ai!"

Talvez o batráquio que atravessara longitudinalmente não tivesse a intenção, mas causou, causou mesmo, pânico e arrepios nos meninos, aqueles dois. Mais arrepios do que os que estavam acometendo aqueles corpos brancos e imberbes de filhos da cidade grande. Ah! Ali naquela terra, todo estranho bem nutrido e corado era rico, filho de rico, eleito por Deus. Príncipezinhos desta terra!

Não havia ainda sinal do açude, nem da porteira que terminasse a agonia dos dois moleques. Um choro baixo, nervoso, já tinha sido iniciado por um deles. O outro,

ainda querendo mostrar um pingo de coragem, reclamava: "Faz isso não, Rodolfo, seja homem! A gente já chega!"

Os passos apressados, atravessados pelo gemido de Rodolfo, na luta para encontrar o mundo pequeno da fazenda, apressavam os coraçõezinhos tensos, aos saltos, na esperança de encontrar o rumo da fazenda, da casa alva, da rede áspera, menos áspera que o cinto do pai bruto, ligeiro no golpe, marcas avermelhadas ardendo depois. Costas e bundas ressentidas no outro dia! Dor no espinhaço!

Prosseguiram no ritmo alucinante. Às vezes queriam correr. Pouco prudente. Melhor caminhar juntos e evitar surpresas, ataques de alguma fera, medo de aparições vivas ou mortas! Algum sinal surgiu. Da entrada da fazenda. Já iam para além das três horas de caminhada. Graças! Luz de lamparina lá longe, nos longes daquele tempo. O cheiro de esterco de gado, os ventos nas algarobas, a terra seca entrando nas narinas e sublinhando os lábios de poeira e mormaço. A audição perfeita do Cancão. Tudo, toda dor, todo medo, já se abrandavam. À frente, a imagem do

vestido branquinho da mulher jovem que ainda lavava no açude, quase escurecendo. Era Severina, Severina do Queijo, como era conhecida, pela sua atividade matinal de ajudar no coalho, no cozimento, no preparo do queijo, cujas raspas, com açúcar, faziam a felicidade da molecada toda.

Severina foi, então, o oásis mais feliz daqueles dois. A salvação, a volta para o seu mundo. Nenhum fera os venceu! Nenhum defunto apareceu, com nariz cheio de algodão e olhos arroxeados! Estavam diante de Severina, salvos de onça e de alma!

Recolheram os medos nos bisacos. Ainda dava tempo até para um banho no açude. Meteram-se na água fria, gelatinosa, do açude. E foi aí que, além da salvação de suas vidas, Severina, lá perto da canoa aportada, sem avistá-los, salvou também suas mais profundas sensações. Já não lavava a trouxa de roupas, à parte. Banhava, lindamente, seu corpo rijo e moreno, apertando mais uma vez, muito forte, o ritmo dos dois coraçõezinhos de testemunha.

Lívio Oliveira, procurador federal e escritor, escreve neste espaço aos sábados.

DIÁRIO DE NATAL na história

HÁ 45 ANOS

Sábado, 08 de maio de 1965 - Depois de sete anos de ausência de Natal, o pianista Oriano de Almeida realizará na quarta-feira, no Teatro Alberto Maranhão, o seu único recital nesta capital, antes de viajar para o Norte do Brasil. Será um recital de Chopin e, atendendo ao pedido de vários amigos, incluirá no programa músicas de sua autoria.



Arquivo DN/D.A. Press

HÁ 41 ANOS

Sexta-feira, 08 de maio de 1969 - O Presidente Costa e Silva decretou o recesso para as Câmaras de Vereadores dos municípios de Santos, no Estado de São Paulo; Nova Iguaçu, no Estado do Rio de Janeiro e Santarém, no Estado do Pará. A decisão presidencial está contida no Ato Complementar assinado durante despachos com o Ministro da Justiça, Senhor Gama e Silva, no Palácio do Planalto.

HÁ 27 ANOS

Domingo, 08 de maio de 1983 - Aproximadamente 100 homens invadiram ontem a sede do município de Pendências em busca de alimentos. Eles invadiram o comércio e o mercado de carnes e quando os comerciantes não distribuíam alimentos, eles tomavam, mas não houve tumulto porque os comerciantes colaboraram, distribuindo feijão, farinha e açúcar, principalmente.

HÁ 24 ANOS

Quinta-feira, 08 de maio de 1986 - O Governador José Agripino Maia entregou ontem no Salão dos Despachos do Palácio Potengi, as Medalhas da Ordem do Mérito do Rio Grande do Norte a 21 pessoas que mais prestaram serviços ao Estado nos últimos três anos. Foram homenageados ex-ministros, governadores, políticos e empresários em geral. Luiz Maria Alves, diretor dos Diários Associados foi um dos agraciados.



Jorge Filho/DN/D.A. Press

HÁ 20 ANOS

Terça-feira, 08 de maio de 1990 - A cantora Elizeth Cardoso morreu ontem, às 12:30 horas, na Clínica Bambina, no Rio de Janeiro, a "Divina", como era conhecida, tinha 69 anos e sofria de câncer no estômago há três anos, quando se submeteu a primeira operação. Além de Pixinguinha, a voz de Elizeth popularizou composições de autores como Noel Rosa, Ary Barroso, Ataulfo Alves, Lamartine Babo e muitos outros.

EDITOR >> Sidclei Silva (sidcleisilva.m@dabr.com.br)

Por um reino unido

David Cameron, líder do Partido Conservador - vencedor das eleições britânicas -, busca um governo sólido

Londres (EFE) - O líder do Partido Conservador, David Cameron, vencedor das eleições britânicas apesar de não ter obtido maioria absoluta, estendeu a mão aos liberal-democratas com uma oferta "global" de governo, que os dois partidos já começaram a discutir. Com 306 cadeiras (36,1% dos votos), os conservadores foram os que obtiveram mais representação na Câmara dos Comuns de Westminster, frente aos

258 do ainda governante Partido Trabalhista (29,1%), mas terão que buscar aliados.

Os "tories" não obtiveram os 326 assentos necessários para governar sozinho e o Reino Unido encontra-se pela primeira vez desde 1974 com um Parlamento sem maioria absoluta, uma situação complicada que força os partidos a negociar eventuais alianças ou apoios táticos. Diante de tal situação, o ainda primeiro-ministro e líder trabalhista, Gordon Brown, está legitimado para continuar à frente do gabinete enquanto uma saída não for encontrada.

No entanto, o liberal-democrata Nick Clegg, cuja formação alcançou um resultado decepcionante nas urnas, por ter obtido



Brown se mantém como primeiro-ministro, mas sem a maioria do Parlamento

apenas 57 cadeiras (23% dos votos) após a euforia da campanha, reiterou ontem sua convicção de que corresponde aos conservadores dar o primeiro passo para formar o governo. Suas palavras foram rapidamente aproveitadas pelo líder "tory", que se antecipou a fazer um convite aos liberal-democratas, com o qual, apesar de discordarem em pontos-chave, se mostrou disposto a encontrar vias de entendimento.

Cameron advertiu, no entanto, que seu partido continua "oposto firmemente a conceder mais poderes à União Europeia (UE)" e não será "brando" em matéria de imigração, frente à proposta liberal-democrata de regularizar a situação dos "imigrantes ilegais" que vivem no Reino Unido há anos. Cameron também deixou claras suas diferenças com os liberais em matéria de defesa.

SUSTO

BOMBA FALSA FECHA TIMES SQUARE

Nova York (EFE) - A polícia de Nova York confirmou ontem que a Times Square foi interditada por um alarme falso, depois que um pequeno cooler contendo garrafas de água foi encontrado em frente a um hotel. Os agentes retiraram o cooler, que foi analisado com a ajuda de um equipamento de raios X e, depois de comprovar que não representava perigo, a região foi reaberta e tráfico retomado. Pouco antes, por volta das 13h15 (14h15, horário de Brasília) a polícia determinou o esvaziamento do ponto mais movimentado de Manhattan. A praça é a mesma onde, no fim de semana passado, foi deixado um carro-bomba que não chegou a explodir. Esse falso alarme foi o sétimo recebido pela polícia desde o fracassado atentado do sábado passado.

Colunas em forma de girafa, arquibancadas com cores de zebra, tudo no colorido estádio da cidade de Nelspruit lembra os grandes animais do safári africano. E conheça também a vida noturna da cidade multicultural que faz fronteira com Moçambique.

Programa Rumo à Copa 2010 com Luiz Henrique e Clarissa Marinho, sábado dia 08 de maio às 12h20, aqui na TV Ponta Negra, presente na vida da gente.



PROGRAMAS DE SÁBADO

08:30	OLHEMOS BEM
09:00	CRESCENDO
09:30	RN TURISMO
10:00	DEGUSTE
10:30	SÁBADO ANIMADO
12:15	TJ TV
12:20	TV PONTA NEGRA RUMO À COPA
12:50	PROGRAMA MAIS

PARA ANUNCIAR LIGUE: 4009-0200

RICARDO DE OXÓSSI
Tarólogo e Espirita
FAZ E DESFAZ TODO TIPO DE TRABALHO,
POR MAIS DIFÍCIL QUE SEJA
GRATUITAMENTE.
Consultas R\$ 50,00
3236.2161 Capim Macio - Natal/RN

IDEALMÍDIA
INFORMÁTICA E SUPRIMENTOS
DVD-CD-CAPAS
ACESSÓRIOS P/ INFORMÁTICA
Playstation 2
Desbloqueando
R\$ 499,00
Cartuchos HP/ Epson
A partir
R\$ 15,00
Fone de ouvido
profissional
R\$ 30,00
HD seagate
250GB sata 2
R\$ 178,00
Tela LCD
17 Polegadas
R\$ 499,00
Tinta p/ HP
Universal 1L
R\$ 30,00
3213-6777
AGORA COM MANUTENÇÃO EM INFORMÁTICA

1
IMÓVEIS

1.1 Apartamento
Compra e Venda

Areia Preta

1 Quarto

CAIO FERNANDES - C.1191.
F.4008-0001. www.caiofernandes.com.br. Plantão sábado/dom/feriados das 8 às 17h. Belo apto c/vista p/omar. sdo 1 ste, sl p/2 amb, wc soc, ar lazer. R\$ 120 mil. à vista. APV.18057.

2 Quartos

PERES & PERES IMÓVEIS - C.1607. F.4006-0207. Apto c/vista p/o mar, andar alto, bem conserv, 2/4 sdo 1 st, 2 sls, coz, arm quarto, lav, dep emp, var, wc serv, ar/ serv, churr, pisc, 2 elevs, sl festa, playg, 95m2. R\$ 250 mil. AV-00599.

3 Quartos

PERES & PERES IMÓVEIS - C.1607. F.4006-0207. Apto 3/4, sdo 1 ste, sl, coz, copa, lavanderia, wc serv, ar, serv, piscina, 2 vag, gar, 2 elevadores, sl de festa, 80m2, R\$ 250 mil. AV-01965.

+ de 3 Quartos

TERTULIANO RÉGO - C.1098J. F.3203-2800. Plantão sáb/dom. Exc. apto, sl 3 amb, lav, esc, 4 sts, demais dep, 4 gar e lazer. R\$ 1.100.000. TR17278.

PERES & PERES IMÓVEIS - C.1607. F.4006-0207. Apto 4/4, sendo 4 sts, 3 sls, coz, copa, lavand, dep emp, var, wc serv, ar serv, desp, churrasq, pisc 3 gar, 3 elev, sl festa, playg, 264m2. R\$ 850 mil. AV-01929.

Barro Vermelho

2 Quartos

PERES & PERES IMÓVEIS - C.1607. F.4006-0207. 2/4, 2 sl, coz, var, ar serv, 1 gar, 1 elev, 57m2. R\$ 140 mil. AV-01549.

3 Quartos

TERTULIANO RÉGO - C.1098J. F.3203-2800. Plantão Sáb/Dom. Exc loc, único no bairro, sl 2 amb/ var, 3/4 (1 ste) wc soc, coz, à serv, 2 gar, lazer R\$ 230 mil. TR1805.

CAIO FERNANDES - C.1191. F.4008-0001. www.caiofernandes.com.br. Plantão sábado/dom/feriados das 8 às 17h. Bom Apto. 100m2, boa localiz, 3/4 sdo 2 ste, sl p/ 3 amb, elevad, 1 vg gar. R\$ 240 mil. A vista ou financ. APV-18218.

IMOBILIÁRIA CAIO FERNANDES
DESDE 1992 | CRECI-RN 1191/J
Fone - 4008-0001

1.1 Barro Vermelho

CAIO FERNANDES - C.1191. F.4008-0001. www.caiofernandes.com.br. Plantão sábado/dom/feriados das 8 às 17h. Bonito, Apto. 98m2, 3/4 sdo 1 ste, sl p/2 amb, coz, 2 vgs gar. R\$ 160 mil Ac Financ. APV.18242.

+ de 3 Quartos

TERTULIANO RÉGO - C.1098J. F.3203-2800. Plantão Sáb/Dom. Linda cobertura duplex, sla, vários amb/var, lav, escrit, 4 sts, closet, estar íntimo, coz/arm/dep, ar serv, dep emp, qto dep, 4gar, pisc/privativa, lizer do prédio, Aceita apto menor como parte/pgto, vale a pena conferir detalhes. R\$ 670 mil. TR10981.

Candelária

1 Quarto

CAIO FERNANDES - C.1191. F.4008-0001. www.caiofernandes.com.br. Plantão sábado/dom/feriados das 8 às 17h. Bom apto, reform, 56m2, 1 ste, 2 sls, coz, elev, 2 vg gar. R\$ 210 mil. pode financ. APV.18031.

JM CORRETOR DE IMÓVEIS - C.1959. F.9966-0834/8828-4614. Vende-se excel apart-novo-funcional, melhor ar Candelária, próx de tudo. Sla estar/jantar, 1 ste(amplo), 1/4 social, wc soc, coz(ar/serv), var, c/arm, 1 vga gar, sl festa, piscin, academia, 2 elevadrs, port 24hs, circ fechado -andar médio-grande oportunidade. APV337. www.imoveisemp.com.br.

JM CORRETOR DE IMÓVEIS - C.1959. F.9966-0834/8828-4614. Vende-se excel apart- ar nobre Candelária, and.médio baixo, 1 st (wc, blindex + espelhos), 1 semi- ste, (wc, blindx + armars), var c/ blindex, sl 2 ambts, ampla (roda teto), coz, (armars) + ar serv, (armars), entrad, serv, 120m2, ar priv, 1 vg gar, guarita, valor venda R\$ 180 mil. APV338 (CIT). www.imoveisemp.com.br.

CAIO FERNANDES - C.1191. F.4008-0001. www.caiofernandes.com.br. Plantão sábado/dom/feriados das 8 às 17h. Otm apto c/ 93m2, 3/4 sdo 1 ste, sl p/2 amb, wc, coz c/ arm, ar, lazer, elevad, 2 vgs gar. R\$ 345 mil. APV.18179.

2 Quartos

TERTULIANO RÉGO - C.1098J. F.3203-2800. Plantão sáb/dom. Andar alto, linda vista, sl 2 amb, 2/4, wc soc, demais depts, gar, ldo/sombra. R\$ 145 mil. TR13700.

CAIO FERNANDES - C.1191. F.4008-0001. www.caiofernandes.com.br. Plantão sábado/dom/feriados das 8 às 17h. Ótimo apto, 58m2, 2/4 sdo 1 ste, ar de lazer, elevador, 1 vg gar. Ac CEF mediante sinal. R\$ 170 mil. APV.18151.

CAIO FERNANDES - C.1191. F.4008-0001. www.caiofernandes.com.br. Plantão sábado/dom/feriados das 8 às 17h. Bom apto 70m2, 2/4, sl p/2 amb, wc, coz, 2 vg gar. R\$ 110 mil. Ac CEF. APV.18243.

PERES & PERES IMÓVEIS - C.1607. F.4006-0207. 2/4 sdo 1 ste, 2 sls, coz, arm no qto, var, ar/serv, churr, pisc, gar, 2 elev, sl festa, playg, R\$ 190 mil. AV-01411.

PERES & PERES IMÓVEIS - C.1607. F.4006-0207. 2/4 sdo 1 ste, closet, 2 sls, coz, dep emp, var, wc serv, ar serv, pisc, 2 gar, 2 elev, sl festa, playground, 120m2. R\$ 260 mil. AV-01874.

3 Quartos

HENRIQUE VIEIRA - C.2704. 17ª Reg. F.3231-4458/9115-6658. Mirante das Dunas, var, sl p/3 amb, 3 sts, coz, desp, dep, 3 gar, ar, lazer compl. R\$ 570 mil.

Capim Macio

2 Quartos

HENRIQUE VIEIRA - C.2704. 17ª Reg. F.3231-4458/9115-6658. Apto, var, sl, 3/4, sl 1 ste, coz, dep emp, gar 02 carros.

LL IMÓVEIS - C.1601. F.3647-2000. Exc apto 3/4 (2 ste), sl c/ var, 2 vgs gar. 86m2.

1.1 Candelária

LL IMÓVEIS - C.1601. F.3647-2000. Exc apto em L.Nova e Alto da Candelária a partir. R\$ 300 mil. confira.

TERTULIANO RÉGO - C.1098J. F.3203-2800. Plantão Sáb/Dom. Amplo desocupado, exc local, sl p/ 4 ambivar, lav, escrit, 3 ste, d+ depts, 3 gar, lizer. R\$ 500 mil. TR 16855.

CAIO FERNANDES - C.1191. F.4008-0001. www.caiofernandes.com.br. Plantão sábado/dom/feriados das 8 às 17h. Otm apto c/ 93m2, 3/4 sdo 1 ste, sl p/2 amb, wc, coz c/ arm, ar, lazer, elevad, 2 vgs gar. R\$ 345 mil. APV.18179.

CAIO FERNANDES - C.1191. F.4008-0001. www.caiofernandes.com.br. Plantão sábado/dom/feriados das 8 às 17h. Apto bem local, 180m2, 3 sts, sl p/3 amb, coz, ar serv, dep emp, 3 vg gar sdo 2 cob, ar lazer. R\$ 550 mil. Ac CEF. APV.18003.

PADRÃO IMÓVEIS - C.1454. F.3608-5555/3606-4000. Sl ampla, 3/4 sdo 1 ste, wc soc, arm, coz, ar serv, dep compl, 2 vgs gar, lazer c/pisc. AP01075.

PERES & PERES IMÓVEIS - C.1607. F.4006-0207. 3/4 sdo 1 suít, 2 slas, coz, lav, dep emp, var, wc serv, churrasq, pisc, 2 gar, 2 elev, sl de festa, playground. R\$ 350 mil. AV 00900.

+ de 3 Quartos

PERES & PERES IMÓVEIS - C.1607. F.4006-0207. 4/4 sdo 4 sts, closet, 3 sls, coz, arm no qto, dep emp, esc, wc serv, ar serv, desp, churrasq, pisc, 3 gar, 2 elev, sl festa, playg, 300m2. R\$ 850 mil. AV 01885.

JM CORRETOR DE IMÓVEIS - C.1959. F.9966-0834/8828-4614. Vende-se Bonito Apartam, ar nobre, bla vista, and.me.alto, ldo somb, exc acab, 4 sts, 1 ste mást (clost), 1 ste revers c/var, sl p/2 amb, var, coz, (cda granit), ar serv, dep compl, pso granit + ceram, exc.ar.lazer, s.festa, pisc, churrasq, paraq, jardim c/paisagis, port 24 hrs, 2 elev, 3 vgs gar. APV.7210. www.imoveisemp.com.br.

TERTULIANO RÉGO - C.1098J. F.3203-2800. Plantão Sáb/Dom. Ótimo apto, sl 3 amb, escrit, 3 ste, wc soc, demais dep, 2 gar, lazer R\$ 350 mil. TR17089.

1.1 Candelária

LL IMÓVEIS - C.1601. F.3647-2000. Exc apt 4/4(4 ste) 2 sl, 4 vg gar.

Capim Macio

2 Quartos

CAIO FERNANDES - C.1191. F.4008-0001. Plantão sábado/dom/feriados das 8 às 17h. www.caiofernandes.com.br. Apto muito bom, 2/4 sdo 1 ste + closet, sl p/2 amb, coz, 2 vgs gar, coz, elev, ar lazer. R\$ 220 mil. à vista ou CEF. APV.18.240.

JM CORRETOR DE IMÓVEIS - C.1959. F.9966-0834/8828-4614. Vende-se Belo Apartam, Ar nobre, And Médio baixo, fino Acabam, estilizado, 1 suít mast + 1 quarto social, WC social/espelho + blindex + granit + armars) piso porcelanato, Suít mast(c/ closet amplo + espel + armars), sla p/ 2 ambientes (sanc + painel+espelho), varanda incorp, cpa coz/cub granit+msa vidro+armars), Ar serv, dep compl, ent serv, 2 vags garag, piscin, slão fsta, 2 elevadrs, churrasq, Q. Poliespor, Campo, Port 24 hrs, APV3026(KO). www.imoveisemp.com.br.

JM CORRETOR DE IMÓVEIS - C.1959. F.9966-0834/8828-4614. Novo. Pronto p/ morar, ar nobre. Vende-se excel apart, sl estar/jantar, 1 suít, 1/4 soc, wc soc, coz (ar serv) var, 1 vg gar, sl festa, piscina, churrasq, paisagis, elevadrs, port 24h, sl jogos, parque, andar médio. Exc oportunidade. APV.229(jd). www.imoveisemp.com.br.

PADRÃO IMÓVEIS - C.1454. F.3608-5555/3606-4000. Apto, sl p/2 ambts, 2/4, wc soc, coz, gar, pisc, elev, vga, qdr.poliesp. R\$ 160 mil. AP01363.

JM CORRETOR DE IMÓVEIS - C.1959. F.9966-0834/8828-4614. Vende-se belo Apartam - exc localiz, fino acabam, elegante, estilizado, and.médio, 3 sts, lavab, pisc, granito+cer, ste mást (c/ closet+hidro,espel), sla p/4 amb (sanc+estran), varand, suíts (cortinas+blind), cpa/coz (cub.granit), ar serv, dep emp, 3 vgs ggm, pisc, slão fsta, s.jogos, 2 elev, churrasq, q.poliespor, port.24hrs. APV4025. www.imoveisemp.com.br.

JM CORRETOR DE IMÓVEIS - C.1959. F.9966-0834/8828-4614. Vende-se Apartam - exc localiz, lado sombra, estiliz, and alto, 2 sls + 1/4, wc soc, sl p/2 amb, esc, var, copa/coz (cda granit+arm), ar e wc serv, ar lazer compl, port 24 hrs, 2 vgs gar, ficam móveis fxos. APV3128. (ac). www.imoveisemp.com.br.

3 Quartos

HENRIQUE VIEIRA - C.2704. 17ª Reg. F.3231-4458/9115-6658. Mirante da Praia, var, sl, 3/4, 2 ste, wc, coz, ar serv, dep emp, 2 gar, ar lazer.

TERTULIANO RÉGO - C.1098J. F.3203-2800. Plantão Sáb/Dom. Em const, o melhor de C.Macio, sl 2 amb, 3/4 suít, demais dep, 3 gar, lazer compl c/ SPA, hidromassagem, praça de babá, etc. TR17387.

CAIO FERNANDES - C.1191. F.4008-0001. www.caiofernandes.com.br. Plantão sábado/dom/feriados das 8 às 17h. Apto c/170m2, 3/4 sdo 1 st, sl 2 amb, coz c/arm, ar serv, 2 vgs gar, ar lazer. R\$ 330 mil. APV.18230.

PERES & PERES IMÓVEIS - C.1607. F.4006-0207. 3/4 sdo 2 ste, 1 sl, coz, ar serv, 2 gar, 100m2. R\$ 155 mil. AV 01741.

LOPES

Venha trabalhar na maior empresa de lançamentos imobiliários do Brasil.

Seleção especial de corretores para lançamentos de grandes incorporadoras.

SELEÇÃO DE CORRETORES | NATAL

Enviar curriculum para:
• rn@lopes.com.br
• Av. Nilo Peçanha, 312 | Petrópolis

Informações: 3212.3007

www.lopes.com.br

1.1 Capim Macio

CAIO FERNANDES - C.1191. F.4008-0001. www.caiofernandes.com.br. Plantão sábado/dom/feriados das 8 às 17h. Bom apto c/ 99m2, 3/4 sdo 1 ste, sl p/2 amb, var, coz c/ arm, dep emp, 2 vgs gar cob, ar lazer completa. Apenas R\$ 320 mil. Negocia. APV.18183.

Capim Macio

JM CORRETOR DE IMÓVEIS - C.1959. F.9966-0834/8828-4614. Vende-se excel apart, sl estar/jantar, 1 suít, 1/4 soc, wc soc, coz (ar serv) var, 1 vg gar, sl festa, piscina, churrasq, paisagis, elevadrs, port 24h, sl jogos, parque, andar médio. Exc oportunidade. APV.229(jd). www.imoveisemp.com.br.

PADRÃO IMÓVEIS - C.1454. F.3608-5555/3606-4000. Var, sl 3/4 sdo 1 ste, coz, arms, ar serv, gar, churrasq, sl festas. R\$ 170 mil. AP01280.

PADRÃO IMÓVEIS - C.1454. F.3608-5555/3606-4000. Var, sl p/3 ambts, 3/4 sdo 1 ste, wc soc, coz, dep compl, 2 vgs livres, lazer c/pisc, qdr.churrasq, conf. AP01180.

1.1 Capim Macio

JM CORRETOR DE IMÓVEIS - C.1959. F.9966-0834/8828-4614. Vende-se excel apartam, ótm localiz, ldo somb, and médio alto, excel acabam, 1 suít (blindex) + 2/4 soc, wc soc (blindex) + 2/4 amb, var, copa coz (cda granit + armars) ar serv, dep compl, ent serv. Exc ar, lazer: s.festa, piscina, churrasq, parqui, port 24h, 2 elevad, 2 vg gar. APV-3017(sc). www.imoveisemp.com.br.

Capim Macio

PADRÃO IMÓVEIS - C.1454. F.3608-5555/3606-4000. Var, sl 3/4 sdo 1 ste, coz, arms, ar serv, gar, churrasq, sl festas. R\$ 170 mil. AP01280.

PADRÃO IMÓVEIS - C.1454. F.3608-5555/3606-4000. Var, sl p/3 ambts, 3/4 sdo 1 ste, wc soc, coz, dep compl, 2 vgs livres, lazer c/pisc, qdr.churrasq, conf. AP01180.

PERES & PERES IMÓVEIS - C.1607. F.4006-0207. 3/4 sdo 2 sts, 3 sls, coz, escrit, ar/serv, churr, pisc, 2 gar, 2 elevs, sl festa, playg, 0m2. R\$ 320 mil. AV-01681.

Cidade Alta

2 Quartos

CAIO FERNANDES - C.1191. F.4008-0001. Plantão sábado/dom/feriados das 8 às 17h. www.caiofernandes.com.br. Apto 56m2, 2/4, sl p/2 amb, coz c/ arm, 1 vg gar. R\$ 100 mil, Ac.CEF. APV.18223.

3 Quartos

PERES & PERES IMÓVEIS - C.1607. F.4006-0207. 3/4 sdo 1 st, 2 sls, coz, arm no quarto, ar serv, 1 gar, 2 elevs, sl festa, playg, 88m2 R\$ 170 mil. AV-01713.

Cidade da Esperança

CAIO FERNANDES - C.1191. F.4008-0001. Plantão sábado/dom/feriados das 8 às 17h. Bom apto, recém-construído, 77m2, 2/4, sl, coz, à serv, R\$ 100 mil, Ac.CEF. APV.18049.

PADRÃO IMÓVEIS - C.1454. F.3608-5555/3606-4000. Bem loc, sombra, sl, 2/4, wc soc, coz, ar serv, gar. R\$ 94 mil. AP01212.

1.1 Cid. da Esperança

CAIO FERNANDES - C.1191. F.4008-0001. Plantão sábado/dom/feriados das 8 às 17h. www.caiofernandes.com.br. Apto, 56m2, 2/4, sl p/2 amb, coz c/ arm, 1 vg gar. R\$ 100 mil, Ac.CEF. APV.18223.

Cidade Satélite

2 Quartos

HENRIQUE VIEIRA - C.2704. 17ª Reg. F.3231-4458/9115-6658. P.Venetto, sl, wc, 2/4 s/1 ste. R\$ 90 mil.

HENRIQUE VIEIRA - C.2704. 17ª Reg. F.3231-4458/9115-6658. Sun Gardens, sl, 2/4 (1 ste), coz, ar serv, 2 gar.

HENRIQUE VIEIRA - C.2704. 17ª Reg. F.3231-4458/9115-6658. Sun Towers, sl, 2/4 (1 ste), coz/ar serv, 2 gar. em até 240 meses.

IMOBILIÁRIA CAIO FERNANDES
DESDE 1992 | CRECI-RN 1191/J
Fone - 4008-0001

NO PLANALTO.
2 QUARTOS SENDO 1 SUÍTE.
ÁREA DE LAZER COMPLETA.
ESTACIONAMENTO.
E O MELHOR: VOCÊ.



PLATEAU

RESIDENCIAL

PRA VOCÊ VIVER MELHOR.



**ATÉ 100%
FINANCIADO
PELA CAIXA**



ENQUADRADO NO PROGRAMA
Minha Casa, Minha Vida.

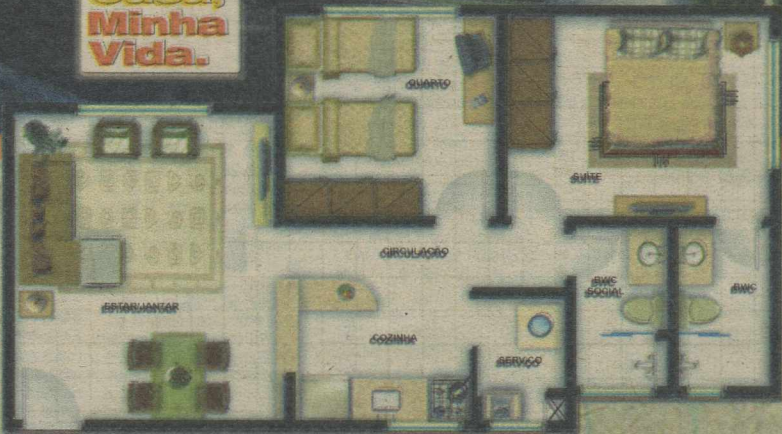

PRA VOCÊ TER MAIS.

- 10 TORRES
- 04 APARTAMENTOS POR ANDAR
- SALÃO DE FESTAS
- INSTALAÇÕES PARA MEDIDORES INDIVIDUAIS DE ÁGUA, ENERGIA E GÁS
- QUADRA POLIESPORTIVA
- GUARITA COM SEGURANÇA 24H
- PISCINA
- APOIO
- CHURRASQUEIRA
- ESTACIONAMENTO

PRA VOCÊ TER MAIS CONFORTO.

- ÁREA PRIVATIVA: 54,58m²
- 02 QUARTOS SENDO 01 SUÍTE
- SALA DE JANTAR
- SALA DE ESTAR
- BANHEIRO SOCIAL
- COZINHA
- ÁREA DE SERVIÇO

PLANEJAMENTO E VENDAS:



Av. Amintas Barrot, 3054, Lagoa Nova - Natal/RN
3234.3333
www.aliancaimobiliaria.com.br

Creci: 1621J

CONSTRUÇÃO E INCORPORAÇÃO:



FINANCIAMENTO:



Registro de Incorporação: R.2 - 31.471 de 11/09/2009, 7º no Ofício de Notas, 3º CRI de Natal/RN. As perspectivas, fotos e imagens são meramente ilustrativas. Reservamos o direito de corrigir qualquer falha gráfica. Planta com sugestão de decoração. Os móveis e decoração não fazem parte do contrato. *Entrega em 12 meses a contar da assinatura do contrato junto à Caixa.



1.1	Tirol
Tirol	
2 Quartos	

TERTULIANO RÊGO - C.1098J. F.3203-2800. Plantão Sáb/Dom. Novo, linda vista, sl 2 amb, var, 2/4 (1 ste), demais depts, gar, lazer, ldo/sombra. R\$ 145 mil. TR15282.

CAIO FERNANDES - C.1191. F.4008-0001. Plantão sábado/ dom/feriados das 8 às 17h. Apto c/ 55 m², 2/4 snd 1 ste, sl p/ 2 amb, wc, coz amerc, 1 v gar, R\$ 168 mil à vista. APV.18109.

PADRÃO IMÓVEIS - C.1454. F.3608-5555/3606-4000. var, sl, 2/4 snd 1 ste, wc soc, wc, coz amerc, ar serv, gar, sl festas, ar lazer, compl. AP02111.

3 Quartos	
------------------	--

TERTULIANO RÊGO - C.1098. F.3203-2800. Plantão Sáb/Dom. Exc.local, sl 2 amb, 3/4 (1 ste), demais dep, 2 gar, lado sombra. R\$ 215 mil. TR17745.

TERTULIANO RÊGO - C.1098J. F.3203-2800. Plantão Sáb/Dom. Apto todo reform, sl 2 amb, 3/4 (2 sts), demais dep, 2 gar, lazer. R\$ 380 mil. TR17828.

CAIO FERNANDES - C.1191. F.4008-0001. Plantão sábado/ dom/feriados das 8 às 17h. www.caiofernandes.com.br. Ótim apto, entrega p/ julho/10, 91m², 3/4 snd 2 ste, sl p/ 2 amb, var, coz, wc, 2 v gar cob, exc loc, próx a supermercados e clínicas R\$ 300 mil à vista. APV.18107.

CAIO FERNANDES - C.1191. F.4008-0001. Plantão sábado/ dom/feriados das 8 às 17h. www.caiofernandes.com.br. Bom apto, 113m², 3/4, sd 1 ste, sl p/2 amb, coz c/ arm, dep emp, ar serv, 1 v gar R\$ 180 mil financia. APV.18050.

JM CORRETOR DE IMÓVEIS - C.1959. F.9966-0834/8828-4614. VENDE-SE EXCELENTE APARTAMENTO, NOVO - More na melhor localizac do tirol, and. méd. baixo, bela varanda 3/4 sendo 01 SUÍT (Wc+Cuba granito), sla 2 ambientes, wc social, cozinha americana, ar serv, dep completa, entra serviço, 2 v gas garag, exc acabam, ar.lazer:02 piscinas, slão fest, churrasq. port 24hrs, 02 elevadores, ar. 98 M² - R\$ 265 mil. Excel Valor Cond. APV410(npt). www.imoveisempre.com.br.

PERES & PERES IMÓVEIS - C.1607. F.4006-0207. 3/4 sd 3 sts, closet, 2 sls, coz, copa, arm no qto, lavand, dep emp, escrit, w serv, ar serv, desp, churrasq, pisc, 2 gar, 2 elev, sl fest, 180m². R\$ 470 mil. AV.01757.

PERES & PERES IMÓVEIS - C.1607. F.4006-0207. 3/4 sd 3 sts, coz, copa, arm no qto, lavand, dep emp, escrit, w serv, ar serv, desp, churrasq, pisc, 2 gar, 2 elev, sl fest, 180m². R\$ 450 mil. AV-01829.

PERES & PERES IMÓVEIS - C.1607. F.4006-0207. 3/4 sd 3 sts, closet, 2 sls, coz, copa, arm no qto, lavand, dep emp, escrit, w serv, ar serv, desp, churrasq, pisc, 2 gar, 2 elev, sl fest, playground, 245m². R\$ 600 mil. AV.01833.

PERES & PERES IMÓVEIS - C.1607. F.4006-0207. 3/4 sd 1 st, 2 sls, coz, lavand, dep emp, var, wc serv, ar serv, churrasq, pisc, 2 gar, sl festa, playground, 96m². R\$ 330 mil. AV-01849.

PERES & PERES IMÓVEIS - C.1607. F.4006-0207. 3/4 sd 2 sts, closet, arm, 2 sls, coz c/arm, lavand, dep emp, var, ar serv, desp, w serv, churrasq, pisc, 4 v gar, sl festa, todo reform, 136m². R\$ 480 mil. AV.01927.

PADRÃO IMÓVEIS - C.1454. F.3608-5555/3606-4000. Apto sl p/2 amb, var, 3 sts, arms, esc, copa/coz, ar serv, desp, dep, compl, 3 vgs gar, pisc, 2 elevs, sl festas, playg. R\$ 480 mil. AP01346.

PADRÃO IMÓVEIS - C.1454. F.3608-5555/3606-4000. Oportunid. sl, 3/4 c/arm, wc soc, copa/coz gar. R\$ 145 mil. AP00065.

1.1	Tirol
+ de 3 Quartos	

TERTULIANO RÊGO - C.1098J. F.3203-2800. Plantão sáb/dom. Exc local, amplo apto, sl 3 amb/var, lav, 4 sts, demais depts, 2 gar, lazer, R\$ 650 mil. TR16609.

JM CORRETOR DE IMÓVEIS - C.1959. f.9966-0834/8828-4614. Vende-se Belo apto, ar nbre, estilizad, requint, confort, and.médio, 4 sts (armars+blindx), suit macel (vara-clos + blindx + hidro), excel varand, lav, sl 3 amb, ampla, coz (armars) + desp, dep compl, ar serv, 260m² ar privat, slão fest, 2 pcsins, churrasq, elevs c/códig, 3 vgs gar, s.jogos, guarita.24 hs. APV1027. www.imoveisempre.com.br.

JM CORRETOR DE IMÓVEIS - C.1959. F.9966-0834/8828-4614. Grande oportunidade, vende-se excel apart; novo, no coração do Tirol, andar alto, bla vista, 4/4 snd 2 suit, 3 v gar, exc infra-estrutura, preço de ocasião. APV-3410 (J). www.imoveisempre.com.br.

PERES & PERES IMÓVEIS - C.1607. F.4006-0207. 4/4 sd 4 sts, closet, 3 sls, coz, dep emp, var, wc serv, ar serv, desp, pisc, 3 gams, 3 elev, sl festa. R\$ 550 mil. AV.01424.

PERES & PERES IMÓVEIS - C.1607. F.4006-0207. 5/4 sd 5 sts, closet, 2 sls, coz, copa, arm no quarto, lav, dep emp, esc, var, wc serv, área serv, churrasq, pisc, 5 gams, 2 elevs, sl de festa, playground, 500m². R\$ 1.400.000. AV.01850.

PERES & PERES IMÓVEIS - C.1607. F.4006-0207. 4/4 sd 2 sts, 2 sls, coz, copa, arm no quarto, lav, dep emp, var, wc serv, área serv, churrasq, pisc, 2 gams, 3 elevs, sl de festa, 196m². R\$ 420 mil. AV.01931.

Grande Natal	
2 Quartos	

SUDHARI PART. IMOBILIARIA 2071J - Extremoz. Vdo aptos c/ 2/4, pronta entrega. 20 metros de Natl. R\$ 65.900,00. 100% CEF. F.8818-7206

1.2	Apartamento Aluga
Areia Preta	
3 Quartos	

TERTULIANO RÊGO - C.1098. F.3203-2800. Plantão sáb/dom. Apto, Beira mar, sl 2 amb, 3/4, (1 ste), demais dep, gar, lazer. R\$ 1.500,00. TR17771.

+ de 3 Quartos	
-----------------------	--

CAIO FERNANDES - C.1191. F.4008-0001. Plantão sábado/ dom/feriados das 8 às 17h. Apto C/4 sts, var, sl P/3 amb, lavabo, coz c/arm, desp, dep emp, pisc, 3 vgs gar cob, Préd sob pilotis c/ elev. R\$ 2.500,00 + cond. APA.10601.

Barro Vermelho	
2 Quartos	

REIS MAGOS - C.1328. F.3222-4480/3211-2355. Cond. Las Lenás: Var, sl, 2/4 sd 1 ste, wc soc, coz, ar serv, gar p/1 carro.800,00 + taxes.

PADRÃO IMÓVEIS - C.1454. F.3608-5555/3606-4000. Apto, Sl p/2 amb, var, 2/4 snd 1 ste, arms, coz, ar serv, 2 v gar, sl fest, playg, churrasq, pisc, 2 elev. R\$ 1 mil. AP01309.

3 Quartos	
------------------	--

ALUGUE COM VALOR - Creci. J.1833. F.3201-3000/3201-6262. Apto sl p/2 amb c/var, 3/4 sdo 1 ste, coz. R\$ 500,00 + cond 400,00 + IPTU. AA-772.

Candelária	
2 Quartos	

ALUGUE COM VALOR - Creci. J.1833. F.3201-3000/3201-6262. Sl 2 amb, 2/4 s/1 ste, var, wc soc, coz, 1^a locaçao, lazer compl, 2 elev, vent. R\$ 850,00. AA.777.

1.2	Candelária
-----	------------

CAIO FERNANDES - C.1191. F.4008-0001. Plantão sábado/ dom/feriados das 8 às 17h. Apto novo c/ 2/4 sdo 1 ste, sl p/ 2 amb c/ var, wc, coz amer, a v serv. Préd sob pilotis c/ 2 elev, 1 v gar cob, a. lazer c/ pisc e churr. R\$ 850 + cond. APA10642.

CAIO FERNANDES - C.1191. F.4008-0001. Plantão sábado/ dom/feriados das 8 às 17h. Ap c/ 2/4 sd 1 st, sl, coz, ar/lazer compl e 1 vga de ggm. R\$ 800,00 + cond. APA.5001.

PADRÃO IMÓVEIS - C.1454. F.3606-4000. Apto, sl p/2 amb, var, 2 sts, wc soc, coz, ar serv, gar, sl festas, playg, churrasq, pisc, 2 elev, pista de cooper. qdr.poliesp. R\$ 850,00. AP01349.

3 Quartos	
------------------	--

CAIO FERNANDES - C.1191. F.4008-0001. Plantão sábado/ dom/feriados das 8 às 17h. Apto c/3/4 snd 1 ste, sla p/ 2 amb, wc, coz c/ arm, ar serv, 3 vgs gar. R\$ 1.000,00 + cond. AP08359.

CAIO FERNANDES - C.1191. F.4008-0001. Plantão sábado/ dom/feriados das 8 às 17h. Apto c/ ótima localização, 3 sts, sl ampla p/ 3 amb c/ var, lavabo, wc, coz c/ arms, dep empreg, a. serv. Préd sob pilotis, 2 vgs gar cob, elev. Apto c/ 200 m². ldo sombra. R\$ 1.200,00 + cond. APA10666.

PERES & PERES IMÓVEIS - C.1607. F.4006-0207. 3/4 sd 1 ste, sla, coz c/ arm, wc social, lavanderia, dep emp, ar serv, 1 gar. R\$ 650,00 + taxes. (Cond. Bairro Latino). AL 00775.

+ de 3 Quartos	
-----------------------	--

CAIO FERNANDES - C.1191. F.4008-0001. Plantão sábado/ dom/feriados das 8 às 17h. Exc apto c/ 4 sts c/ closet e arm, sl ampla p/ 3 amb, lavabo, coz c/ arm, dep emp, dep. a. serv. A. alzer c/ pisc e churr. 4 vgs de gar cobertas. Préd sob pilotis c/ 2 elev, revestido e c/ guarita. R\$ 3 mil + cond. APA10643.

Capim Macio	
1 Quarto	

2 Quartos	
------------------	--

2 Quartos	
------------------	--

3 Quartos	
------------------	--

ALUGUE COM VALOR - Creci. J.1833. F.3201-3000/3201-6262. Apto, sl, 2/4 sdo 1 ste, coz, wc arms, lazer, luminárias, lido acab, ar lazer. R\$ 750,00 + 250,00. VAA.767.

Cidade da Esperança	
2 Quartos	

ALUGUE COM VALOR - Creci. J.1833. F.3201-3000/3201-6262. Apto, sl, 2/4 sdo 1 ste, coz, wc arms, lazer, luminárias, lido acab, ar lazer. R\$ 750,00 + 250,00. VAA.767.

3 Quartos	
------------------	--

CAIO FERNANDES - C.1191. F.4008-0001. Plantão sábado/ dom/feriados das 8 às 17h. Apto novo em cond. c/ 3/4, sd 1 ste, sl, wc, coz c/ arm, 2 v gar cobertas, ldo sombra, slão 100m² de ar constr. c/ ótima localiz. Préd c/ ar. de lazer c/ piscina, churrasqueira, salão de festas, slão g/nástica e playground. Impardável R\$ 1.200,00 + cond. APA-8710.

CAIO FERNANDES - C.1191. F.4008-0001. Plantão sábado/ dom/feriados das 8 às 17h. Apto novo c/ ótimo acab c/ 3/4 sdo 1 ste, sl c/ var, coz, a. lazer c/ pisc, churr, slão festas, bar e playground. 1 v gar. Préd sob pilotis, c/ elev, guar. R\$ 800 + cond. APA7846.

1.2	Capim Macio
-----	-------------

PADRÃO IMÓVEIS - C.1454. F.3606-4000. Apto, exc loc, sl p/3 amb, var, 3 sts, closet, arms, lav, copa/coz, ar serv, desp, dep compl, 2 vgs gar, churrasq, pisc, sl festas, nascente. R\$ 1.300,00. AP01369.

REIS MAGOS - C.1328. F.3222-4480/3211-2355. Cond. Brisa Atlântico:Var, sl, 3/4 sdo todos ste, wc soc, coz, ar serv, dep compl, gar.p/2cars. R\$ 800,00 + taxes.

CAIO FERNANDES - C.1191. F.4008-0001. Plantão sábado/ dom/feriados das 8 às 17h. Apto c/4 sts, sndo 2 c/closet, sl p/2 amb c/ var, esc, lavabo, wc, coz, dep emp, ar serv, ar lazer compl, préd sob pilotis c/3 elev, 3 vgs gar e guarita. R\$ 3.800,00 + cond. APA-10394.

PERES & PERES IMÓVEIS - C.1607. F.4006-0207. 4 sts, closet, 3 slas, coz c/ arm, lavabo, lavanderia, dep emp, var, wc social, ar serv, desp, pisc, 3 gar, 2 elev, sl festa, playground. R\$ 3.000,00 + cond + taxes (Cond Grand Slam). AL.00780.

PADRÃO IMÓVEIS - C.1454. F.3606-4000. Apto, sl p/2 amb, var, 4 sts, closet, esc, copa/coz, dep compl, ar serv, churrasq, pisc, 3 vgs gar, 3 elevs, sl festas, playg, qdr.poliesp. R\$ 3.000,00. AP01162.

Centro	
2 Quartos	

+ de 3 Quartos	
-----------------------	--

APARTAMENTO-Aluga-se e Salas. Centro e Petrópolis c/1 e 2/4, sl, coz, wc, gar, de 250,00 a 500,00. R.Vigário Bartolomeu, 594, sl 113. F.3222-3465/9431-0239/8835-3454.

Cidade Satélite	
2 Quartos	

ALUGUE COM VALOR - Creci. J.1833. F.3201-3000/3201-6262. Apto, sl, 2/4 sdo 1 ste, coz, wc arms, lazer, luminárias, lido acab, ar lazer. R\$ 750,00 + 250,00. VAA.767.

Cidade Satélite	
2 Quartos	

ALUGUE COM VALOR - Creci. J.1833. F.3201-3000/3201-6262. Apto, sl, 2/4 sdo 1 ste, coz, wc arms, lazer, luminárias, lido acab, ar lazer. R\$ 750,00 + 250,00. VAA.767.

Cidade Satélite	
2 Quartos	

CAIO FERNANDES - C.1191. F.4008-0001. Plantão sábado/ dom/feriados das 8 às 17h. Apto c/2/4 sl, wc, coz, ar serv, ar lazer c/pisc, churrasq, slão festas e qdra, préd sob pilotis c/1 vgr agr. R\$ 450,00 + cond. APA.9906.

PADRÃO IMÓVEIS - C.1454. F.3606-4000. Apto, exc localiz, sl p/2 amb, var, 2.4 snd 1 ste, wc soc, coz, ar serv, gar, sl festas. R\$ 600,00. AP00231.

ALUGUE COM VALOR - Creci. J.1833. F.3201-3000/3201-6262. Sl ampla, 2/4 1 suít, wc, coz, gar, blindex. R\$ 550,00. VAA.721.

3 Quartos	
------------------	--

ALUGUE COM VALOR - Creci. J.1833. F.3201-3000/3201-6262. Sl ampla, 2/4 1 suít, wc, coz, gar, blindex. R\$ 550,00. VAA.721.

1.2	Cidade Verde
-----	--------------

CAIO FERNANDES - C.1191. F.4008-0001. Plantão sábado/ dom/feriados das 8 às 17h. Apto c/3/4, snd 1 ste, sl ampla p/2 amb, var, coz, ar serv, dep emp, 2 vgs gar cob, lado sombra, 120m² de ar const, ar lazer compl, préd sob pilotis, c/elev, prepo de ocasião. R\$ 800,00. APA-10549.

PADRÃO IMÓVEIS - C.1454. F.3606-4000. Ótimo Apto, sl p/2 amb, var, 3/4 snd 1 ste, wc soc, coz, arm, ar serv, dep compl, churrasq, pisc, 2 vgs gar, 2 elev, sl festas, pista de cooper, playg. R\$ 800,00. AP01371.

Lagoa Nova	
1 Quarto	

ALUGUE COM VALOR - Creci. J.1833. F.3201-3000/3201-6262. Sl ampla, var, 1/4, + escrit, wc, coz, w serv, gar, elev, em frente a UFRN. R\$ 750,00 incluso o cond. VAA.724.

PADRÃO IMÓVEIS - C.1454. F.3606-4000. Apto sl, 1/4, coz, ar serv, gar, ldo sombra. R\$ 400,00. AP00603.

2 Quartos	
------------------	--

ALUGUE COM VALOR - Creci. J.1833. F.3201-3000/3201-6262. Sl, 2/4, s/1 ste, sl 2 amb, var, wc soc, coz, lazer compl, 2 elev, vent. VAA-771.

CAIO FERNANDES - C.1191. F.4008-0001. Plantão sábado/ dom/feriados das 8 às 17h. Apto novo, c/2/4, sl, var, wc, coz, ótim ar. de lazer, prédios c/ elevad, gar. cobertas e boa localiz, preços de ocasião de R\$ 900,00 a R\$ 900,00 + con. APA-10523.

CAIO FERNANDES - C.1191. F.4008-0001. Plantão sábado/ dom/feriados das 8 às 17h. Apto novíssimo c/ótimo, acabam, c/ 2/4 sdo 1 ste, sl c/ varand, wc, coz, c/ ar serv, préd sob pilotis c/2 elev, ar lazer contendo pisc, churrasq, slão festas, slão ginást, playg, 1 v gar, coz, c/56m² ar const. R\$ 800,00 + cond. APA-8940.

CAIO FERNANDES - C.1191. F.4008-0001. Plantão sábado/ dom/feriados das 8 às 17h. Apto c/2/4 sdo 1 ste, sl p/2 amb, c/var, wc, coz, ar serv, ar serv, c/pisc, churrasq, playg, préd c/elev, 1 vgs gar cob, jdjm e guarita. R\$ 550,00 + cond. APA-1064.

PADRÃO IMÓVEIS - C.1454. F.3606-4000. Apto, sl p/2 amb, var, 2/4 snd 1 ste, coz, ar serv, gar, churrasq, pisc, sl festas, pista de cooper, playg, qdr.poliesp. R\$ 500,00. AP01344.

CAIO FERNANDES - C.1191. F.4008-0001. Plantão sábado/ dom/feriados das 8 às 17h. Apto novo, c/3/4 sd 1 suite c/blindex, coz c/arm, ar serv, préd c/2 elev, 2 vgs gar e guarita. R\$ 750,00 + cond. APA-10647.

ALUGUE COM VALOR - Creci. J.1833. F.3201-3000/3201-6262. Sl ampla, 2/4 1 suít, wc, coz, gar, blindex. R\$ 550,00. VAA.721.

ALUGUE COM VALOR - Creci. J.1833. F.3201-3000/3201-6262. Novo 1^a locaçao, sl ampla, 2/4 sdo 1 ste, coz, dep emp, gar, cond fech. Super vent. R\$ 550,00 + 200,00 cond. VAA752.

CAIO FERNANDES - C.1191. F.4008-0001. Plantão sábado/ dom/feriados das 8 às 17h. Apto c/2/4 sdo 1 ste, sl, wc, coz, dep, var e gar. R\$ 550,00 + cond. APA10555.

CAIO FERNANDES - C.1191. F.4008-0001. Plantão sábado/ dom/feriados das 8 às 17h. Apto c/ 3/4 sdo 2 sts, sl p/2 amb c/ var, wc, coz c/arm, dep, ar serv, ar lazer c/pisc, churrasq, sauna, slão festas e qdra, préd c/2 elev, 1 v gar cob. R\$ 650,00 + cond. APA-10598.

CAIO FERNANDES - C.1191. F.4008-0001. Plantão sábado/ dom/feriados das 8 às 17h. Apto c/ 3/4 sdo 1 ste, sl, wc, coz, ar serv, ar serv, churrasq, pisc, 2 vgs gar, 2 elev, sl fest, R\$ 1.500,00 c/cond. APA1238.

1.2	Lagoa Nova
-----	------------

PADRÃO IMÓVEIS - C.1454. F.3606-4000. Apto, sl p/2 amb, 3/4 snd 2 sts, coz, dep emp, ar serv, gar. R\$ 700,00. AP01373.

PADRÃO IMÓVEIS - C.1454. F.3606-4000. Apto, sl p/2 amb, var, 2/4 sdo 1 ste, coz, ar serv, dep compl, 2 vgs gar, churrasq, pisc, sl festas, 2 elev, playg. R\$ 1.700,00. AP01367.

+ de 3 Quartos	
-----------------------	--

CAIO FERNANDES - C.1191. F.4008-0001. Plantão sábado/ dom/feriados das 8 às 17h. Apto excel c/4 sts snd 1 master c/closet e arm c/var, esc, 2 lavabos, wc, coz, wc c/arm, desp, dep emp, ar serv, pisc, ar lazer c/pisc, sauna, slão festas, playground e qdra, préd sob pilotis c/2 elev e 4 vgs gar, cob, ótima localiz. R\$ 7 mil + cond. APA-10671.

classificados } para anunciar ligue: 4009 0200

1.2 Ponta Negra

1.2 Apartamento Aluga

Ponta Negra

2 Quartos

CAIO FERNANDES - C.1191. F.4008-0001. Plantaio sábado/domingo/feriados das 8 às 17h. Apto c/2/4 sd 1 ste c/ arms embut, var, sl, coz c/ arms, pisc, R\$ 1.000,00 + cond. APA-10042.

CAIO FERNANDES - C.1191. F.4008-0001. Plantaio sábado/domingo/feriados das 8 às 17h. Apto c/2 sts c/ arm, sl, wc, coz c/ arm, ar serv, ar lazer c/ pisc, churrasq, sauna, slão festas, ginãst e jogos, playground, qdra, préd c/2 elev, 1 vg de gar e guarita o apto é todo mobil c/ ar cond e tv a cabo. R\$ 1.200,00 + cond. APA-8778.

CAIO FERNANDES - C.1191. F.4008-0001. Plantaio sábado/domingo/feriados das 8 às 17h. Apto, c/2/4, sl, var, wc, coz c/ arm, ar serv, 1 vgs gar, c/ elev. R\$ 1 mil c/ cond, incluso. APA-9911.

CAIO FERNANDES - C.1191. F.4008-0001. Plantaio sábado/domingo/feriados das 8 às 17h. Apto, destrut de plat, c/2 sts, sl, wc, coz, ar lazer c/ pisc, slão festas, apto c/40m2, lado sombra. R\$ 1.500,00 + cond. APA-10597.

PERES & PERES IMÓVEIS - C.1607. F.4006-0207. 2/4 sd 1 ste, 1 sl p/2 amb c/ ar cond. split, teto rebaixado c/ luminárias plafon, coz c/ arm, wc social c/ blindex, lavanderia, dep. emp, wc serv, ar serv, 2 gar, 3 elevs, 96m2, R\$ 1.700,00 c/ iptu e cond. incluso. (Cond. Corais de Ponta Negra). Temos D1 disponibilidade no Corais do Atlântico. AL-00776.

CAIO FERNANDES - C.1191. F.4008-0001. Plantaio sábado/domingo/feriados das 8 às 17h. Apto c/2/4 sd 1 ste, sl p/2 amb, wc, coz, ar serv, gar, ar lazer compl. R\$ 900,00 + cond. APA-10022.

PADRÃO IMÓVEIS - C.1454. F.3606-4000. Apto sl p/ 2 amb, var, 2/4 sdo 1 ste, arms, coz, ar serv, churrasq, pisc, 2 vgs gar, 2 elev, sl festas, playg, qdr polieps. R\$ 950,00. AP06064.

CAIO FERNANDES - C.1191. F.4008-0001. Plantaio sábado/domingo/feriados das 8 às 17h. Apto c/2/4 sd 1 ste, sl, 3 wc soc, coz c/ arm, ar lazer comp, 2 elev, 1 vg gar R\$ 1.300,00 c/ cond. APA-10356.

CAIO FERNANDES - C.1191. F.4008-0001. Plantaio sábado/domingo/feriados das 8 às 17h. Flats mobil c/2 wc, coz, dep emp, e 1 vg gar, alugamos por temporada. R\$ 1.800,00 c/cond. Incluso. APA-10582.

CAIO FERNANDES - C.1191. F.4008-0001. Plantaio sábado/domingo/feriados das 8 às 17h. Apto c/2/4 sd 1 ste, sl, wc, coz, imóvel mobil, c/ ótimo acab. R\$ 1.300,00 + cond. APA-10620.

3 Quartos

ALUGUE COM VALOR - Creci J.1833. F.3201-3000/3201-6262. Sl 2 amb, 3/4 sdo 1 ste, coz, wc, mobília completa, 20º andar, lazer de cinema. R\$ 1.400,00 + 320,00. VAA-760.

PADRÃO IMÓVEIS - C.1454. F.3606-4000. Apto, ótm mobília, 2 sls, var, 3/4 sdo 1 ste c/ arms, co- pa/coz, churrasq, pisc, 2 vg gar, 3 elev, sl fest, pista cooper, playg, qdr polieps, R\$ 2.200,00. AP01283.

PADRÃO IMÓVEIS - C.1454. F.3606-4000. Apto mobil, próx do mar, sl p/2 amb, var, 3/4 sdo 1 ste, arms, coz, dep compl, churrasq, pisc, 2 vgs gar, 2 elev, sl festas, playg, qdr polieps. R\$ 2 mil. AP01123.

CAIO FERNANDES - C.1191. F.4008-0001. Plantaio sábado/domingo/feriados das 8 às 17h. Apto c/3/4 sdo 1 ste, sl ampla p/2 amb, wc c/ blindex, coz c/ arm, ar serv, dep emp, préd sob pilotis c/2 elev, 1 vg gar cob, guarita, ar lazer c/ pisc, churrasq, sauna, slão jogos, ginãst, playground. R\$ 1.200,00 + cond. APA-10625.

1.2 Ponta Negra

PADRÃO IMÓVEIS - C.1454. F.3606-4000. Apto, ótm mobília, 2 sls, var, 3/4 sdo 1 ste c/ arms, co- pa/coz, churrasq, pisc, 2 vg gar, 3 elev, sl fest, pista cooper, playg, qdr polieps, R\$ 2.200,00. AP01283.

Potilândia

2 Quartos

CAIO FERNANDES - C.1191. F.4008-0001. Plantaio sábado/domingo/feriados das 8 às 17h. Casa c/200m2, terr 12x41, 3/4, 3 sls, esc, wc, dep emp, ar serv, 1 vg gar. R\$ 300 mil. financ. CAV.18174.

CAIO FERNANDES - C.1191. F.4008-0001. Plantaio sábado/domingo/feriados das 8 às 17h. Casa c/2/4, sl, wc, coz c/ arm, desp, dep emp, ar serv, 2 vgs gar cob, apto do lado sombra, 77m2 ar const, ótimo valor de Aluguel. R\$ 800,00 c/cond. APA10557.

Tirol

PADRÃO IMÓVEIS - C.1454. F.3606-4000. Ap ótima localiz, sl, var, 1/4, wc soc, coz, ar serv, churrasq, pisc, gar 2 elev. R\$ 550,00. AP01338.

2 Quartos

REIS MAGOS - C.1328. F.3222-4480/3211-2355. Cond. Ruth Galvão. andar alto, var, sl, 2/4 s/1 ste, coz, wc soc, gar, p/1 car. excel. ar lazer, R\$ 750,00 + taxas.

CAIO FERNANDES - C.1191. F.4008-0001. Plantaio sábado/domingo/feriados das 8 às 17h. Apto todo mobil, novo, 1º moradia, c/2/4 sdo 1 ste, sl p/2 amb, wc, coz c/ arm, 1 vg gar, coz, Préd c/ excel acab, ar lazer, compl, elev, excel imóvel. R\$ 2 mil + cond. APA.10613.

CAIO FERNANDES - C.1191. F.4008-0001. Plantaio sábado/domingo/feriados das 8 às 17h. Apto novo, c/ ótimo acabam, c/2/4 sdo 1 ste, sl p/2 amb, wc, coz, ar serv, 1 vg gar coberta. Préd c/ 3 elevs, ar de lazer c/ piscina, churrasq, slão de festas, slão ginãstica, todo mobiliado, c/ 57m2 de ar. constr. R\$ 1.300,00 + cond. APA10654.

3 Quartos

PERES & PERES IMÓVEIS - C.1607. F.4006-0207. 3/4 sd 2 sts c/ arm, sl, wc soc, coz, dep emp, ar serv, gar, área 70m2. R\$ 700,00 + cond + taxas. (Cond. Novo America). AL 000163.

PERES & PERES IMÓVEIS - C.1607. F.4006-0207. 3/4 sd 1 st, sl, coz c/ arm, vag, gar, R\$ 800,00 + cond + taxas (Cond. Monte Olimpo). AL-00539.

CAIO FERNANDES - C.1191. F.4008-0001. Plantaio sábado/domingo/feriados das 8 às 17h. Apto c/3/4 sdo 1 ste e c/ arm emb, sl p/2 amb, wc, coz c/ arms, ar serv, dep emp, 2 vg de gar, cobertas, c/90m2 de ar. constr. R\$ 650,00 + cond. APA 9737.

CAIO FERNANDES - C.1191. F.4008-0001. Plantaio sábado/domingo/feriados das 8 às 17h. Apto c/3/4 sdo 1 ste e c/ arm, sl p/2 amb, var, wc, coz c/ arms, desp, ar serv, dep emp, Préd sob pilotis c/2 vg gar cob. R\$ 850,00 + cond. APA.10663.

1.3 Casa Compra e Venda

Alecrim

3 Quartos

TERTULIANO RÉGO - C.1098J. F.3203-2800. Plantaio Sáb/Dom. Ótm loc de Alecrim, terraço, sl 3 suit, demais dep, R\$ 140 mil. TR17717.

Bairro Nordeste

TERTULIANO RÉGO - C.1098J. F.3203-2800. Plantaio Sáb/Dom. Ótm cs, 142m2 const, bastante ventilada, terraço, sl 2 amb, 4/4 (3 sts) wc soc, demais dep, 3 gar R\$ 170 mil. TR16289.

1.3 Barro Vermelho

Barro Vermelho

3 Quartos

CAIO FERNANDES - C.1191. F.4008-0001. www.caiofernandes.com.br. Plantaio sábado/domingo/feriados das 8 às 17h. Casa c/200m2, terr 12x41, 3/4, 3 sls, esc, wc, dep emp, ar serv, 1 vg gar. R\$ 300 mil. financ. CAV.18174.

CAIO FERNANDES - C.1191. F.4008-0001. www.caiofernandes.com.br. Plantaio sábado/domingo/feriados das 8 às 17h. Casa c/4 sts + closet, sl p/3 amb, lava- bo, coz, dep emp, 5 vgs gar, pisc, churrasq, R\$ 450 mil. Ac Financ. CAV-18231.

Centro

TERTULIANO RÉGO - C.1098J. F.3203-2800. Plantaio Sáb/Dom. Ótm duplex, c/ 130m2 const, sl, lar, 3/4 (1 suíte) demais dep, gar, ld somb, R\$ 140 mil. TGR17637.

Cidade da Esperança

LL IMÓVEIS - C.1601. F. 3647-2000. 2/4 (1st) sl, 2 wc, coz, ar serv, 3 vgs gar, R\$ 130 mil.

TERTULIANO RÉGO - C.1098J. F.3203-2800. Plantaio Sáb/Dom. Ótimo local, terraço, 2 sls, 4/4, demais dep, gar. R\$ 260 mil. TR17851.

CAIO FERNANDES - C.1191. F.4008-0001. www.caiofernandes.com.br. Plantaio sábado/domingo/feriados das 8 às 17h. Casa bem localiz, terr 10x20, 3 sts, sl p/2 amb, wc soc, coz, ar serv, 3 vg gar, a vista ou financ. R\$ 350 mil. CAV.18198

PADRÃO IMÓVEIS - C.1454. F.3608-5555/3606-4000. Sl es- tar/jantar, 3/4 sdo 1 ste, arm, box no wc, copacoz, desp, ar serv, 2 vgs gar, nascente. R\$ 195 mil. CA00962.

+ de 3 Quartos

TERTULIANO RÉGO - C.1098J. F.3203-2800. Plantaio Sáb/Dom. Ótimo local, terraço, 2 sls, 4/4, demais dep, gar. R\$ 260 mil. TR17851.

PADRÃO IMÓVEIS - C.1454. F.3608-5555/3606-4000. Sl 2 sts, closet, esc, wc soc, copacoz, ar serv, dep compl, 4 vgs gar. R\$ 380 mil. CA00947.

CAIO FERNANDES - C.1191. F.4008-0001. www.caiofernandes.com.br. Plantaio sábado/domingo/feriados das 8 às 17h. Casa muito boa, terr 12x20, bem localiz, próx a BR, 3/4 sd 1 st, 2 sl, coz, ar serv, 3 vg gar, a vista ou CEF. R\$ 220 mil. CAV-17.026.

CAIO FERNANDES - C.1191. F.4008-0001. www.caiofernandes.com.br. Plantaio sábado/domingo/feriados das 8 às 17h. Casa c/ proj arquiteto/eletr/hidr moderno, acab 1º linha em toda casa, 200m2 const, terraço, 2 sls, 3 ste demais dep, 3 gar, pisc, confira detalhes, só vendo p/ crer. R\$ 640 mil. TR13836.

PERES & PERES IMÓVEIS - C.1607. F.4006-0207. 3/4, sdo 3 sts, closet, 2 sls, coz, copa, lav, dep emp, escrit, var, wc serv, área serv, desp, pisc, 6 garns, 240m2. R\$ 430 mil. CV 01780.

PADRÃO IMÓVEIS - C.1454. F.3608-5555/3606-4000. Sl 2 sts, closet, esc, wc soc, copacoz, ar serv, dep compl, 4 vgs gar. R\$ 380 mil. CA00947.

HENRIQUE VIEIRA - C.2704. 1ª Reg. F.3231-4458/9115-6658. Green Village, duplex, 4 sts. R\$ 2 milhões. www.henriquevieira2704.com.br

1.3 Capim Macio

+ de 3 Quartos

TERTULIANO RÉGO - C.1098J. F.3203-2800. Plantaio sáb/dom. ó local, recuada, 800m2 terreno, terraço, sl 2 amb, lav, 4/4/arm, (2 sts), wc soc, coz/arm/desp, ar serv, dep emp, 8 gar. TR13467.

CAIO FERNANDES - C.1191. F.4008-0001. www.caiofernandes.com.br. Plantaio sábado/domingo/feriados das 8 às 17h. Casa c/4 sts + closet, sl p/3 amb, lava- bo, coz, dep emp, 5 vgs gar, pisc, churrasq, R\$ 450 mil. Ac Financ. CAV-18231.

TERTULIANO RÉGO - C.1098J. F.3203-2800. Plantaio Sáb/Dom. Ótm duplex, c/ 130m2 const, sl, lar, 3/4 (1 suíte) demais dep, gar, ld somb, R\$ 140 mil. TGR17637.

CAIO FERNANDES - C.1191. F.4008-0001. www.caiofernandes.com.br. Plantaio sábado/domingo/feriados das 8 às 17h. Casa c/2/4, sl, wc, coz c/ arm, desp, dep emp, ar serv, 2 vgs gar cob, apto do lado sombra, 77m2 ar const, ótimo valor de Aluguel. R\$ 800,00 c/cond. APA10557.

PADRÃO IMÓVEIS - C.1454. F.3608-5555/3606-4000. Sl es- tar/jantar, 3/4 sdo 1 ste, arm, box no wc, copacoz, desp, ar serv, 2 vgs gar, nascente. R\$ 195 mil. CA00962.

CAIO FERNANDES - C.1191. F.4008-0001. www.caiofernandes.com.br. Plantaio sábado/domingo/feriados das 8 às 17h. Casa bem localiz, terr 10x20, 3 sts, sl p/2 amb, wc soc, coz, ar serv, 3 vg gar, a vista ou financ. R\$ 350 mil. CAV.18198

PADRÃO IMÓVEIS - C.1454. F.3608-5555/3606-4000. Sl 2 sts, closet, esc, wc soc, copacoz, ar serv, dep compl, 4 vgs gar. R\$ 380 mil. CA00947.

TERTULIANO RÉGO - C.1098J. F.3203-2800. Plantaio Sáb/Dom. Ótimo local, terraço, 2 sls, 4/4, demais dep, gar. R\$ 260 mil. TR17851.

CAIO FERNANDES - C.1191. F.4008-0001. www.caiofernandes.com.br. Plantaio sábado/domingo/feriados das 8 às 17h. Casa muito boa, terr 12x20, bem localiz, próx a BR, 3/4 sd 1 st, 2 sl, coz, ar serv, 3 vg gar, a vista ou CEF. R\$ 220 mil. CAV-17.026.

CAIO FERNANDES - C.1191. F.4008-0001. www.caiofernandes.com.br. Plantaio sábado/domingo/feriados das 8 às 17h. Casa c/ proj arquiteto/eletr/hidr moderno, acab 1º linha em toda casa, 200m2 const, terraço, 2 sls, 3 ste demais dep, 3 gar, pisc, confira detalhes, só vendo p/ crer. R\$ 640 mil. TR13836.

PERES & PERES IMÓVEIS - C.1607. F.4006-0207. 3/4, sdo 3 sts, closet, 2 sls, coz, copa, lav, dep emp, escrit, var, wc serv, área serv, desp, pisc, 6 garns, 240m2. R\$ 430 mil. CV 01780.

PADRÃO IMÓVEIS - C.1454. F.3608-5555/3606-4000. Sl 2 sts, closet, esc, wc soc, copacoz, ar serv, dep compl, 4 vgs gar. R\$ 380 mil. CA00947.

TERTULIANO RÉGO - C.1098J. F.3203-2800. Plantaio Sáb/Dom. Ótimo local, terraço, 2 sls, 4/4, demais dep, gar. R\$ 260 mil. TR17851.

CAIO FERNANDES - C.1191. F.4008-0001. www.caiofernandes.com.br. Plantaio sábado/domingo/feriados das 8 às 17h. Casa c/2/4, sl, wc, coz c/ arm, desp, dep emp, ar serv, 2 vgs gar cob, apto do lado sombra, 77m2 ar const, ótimo valor de Aluguel. R\$ 800,00 c/cond. APA10557.

PERES & PERES IMÓVEIS - C.1607. F.4006-0207. 3/4 sdo 3 sts, closet, 2 sls, coz, copa, lav, dep emp, escrit, var, wc serv, área serv, desp, pisc, 6 garns, 240m2. R\$ 430 mil. CV 01780.

1.3 Cidade Verde

Cidade Verde

3 Quartos

TERTULIANO RÉGO - C.1098J. F.3203-2800. Plantaio Sáb/Dom. Ótimo local, cond fech, 2 pav, exc acab, terraço, sl 2 amb, esc, 3 sts, var, demais depts, 2 gar, pisc. R\$ 400 mil. TR.15402.

TERTULIANO RÉGO - C.1098J. F.3203-2800. Plantaio Sáb/Dom. Casa 2 pav, 150m2 const, terraço, sl 2 amb, 3/4 (2 sts), demais dep, 2 gar/cobertas, lado sombra. R\$ 220 mil. TR17538.

CAIO FERNANDES - C.1191. F.4008-0001. www.caiofernandes.com.br. Plantaio sábado/domingo/feriados das 8 às 17h. Casa c/4 sts + closet, sl p/3 amb, lava- bo, coz, dep emp, 5 vgs gar, pisc, churrasq, R\$ 450 mil. Ac Financ. CAV-18231.

TERTULIANO RÉGO - C.1098J. F.3203-2800. Plantaio Sáb/Dom. Ótm duplex, c/ 130m2 const, sl, lar, 3/4 (1 suíte) demais dep, gar, ld somb, R\$ 140 mil. TGR17637.

CAIO FERNANDES - C.1191. F.4008-0001. www.caiofernandes.com.br. Plantaio sábado/domingo/feriados das 8 às 17h. Casa c/2/4, sl, wc, coz c/ arm, desp, dep emp, ar serv, 2 vgs gar cob, apto do lado sombra, 77m2 ar const, ótimo valor de Aluguel. R\$ 800,00 c/cond. APA10557.

PADRÃO IMÓVEIS - C.1454. F.3608-5555/3606-4000. Sl es- tar/jantar, 3/4 sdo 1 ste, arm, box no wc, copacoz, desp, ar serv, 2 vgs gar, nascente. R\$ 195 mil. CA00962.

CAIO FERNANDES - C.1191. F.4008-0001. www.caiofernandes.com.br. Plantaio sábado/domingo/feriados das 8 às 17h. Casa bem localiz, terr 10x20, 3 sts, sl p/2 amb, wc soc, coz, ar serv, 3 vg gar, a vista ou financ. R\$ 350 mil. CAV.18198

PADRÃO IMÓVEIS - C.1454. F.3608-5555/3606-4000. Sl 2 sts, closet, esc, wc soc, copacoz, ar serv, dep compl, 4 vgs gar. R\$ 380 mil. CA00947.

TERTULIANO RÉGO - C.1098J. F.3203-2800. Plantaio Sáb/Dom. Ótimo local, terraço, 2 sls, 4/4, demais dep, gar. R\$ 260 mil. TR17851.

CAIO FERNANDES - C.1191. F.4008-0001. www.caiofernandes.com.br. Plantaio sábado/domingo/feriados das 8 às 17h. Casa c/2/4, sl, wc, coz c/ arm, desp, dep emp, ar serv, 2 vgs gar cob, apto do lado sombra, 77m2 ar const, ótimo valor de Aluguel. R\$ 800,00 c/cond. APA10557.

PADRÃO IMÓVEIS - C.1454. F.3608-5555/3606-4000. Sl 2 sts, closet, esc, wc soc, copacoz, ar serv, dep compl, 4 vgs gar. R\$ 380 mil. CA00947.

TERTULIANO RÉGO - C.1098J. F.3203-2800. Plantaio Sáb/Dom. Ótimo local, terraço, 2 sls, 4/4, demais dep, gar. R\$ 260 mil. TR17851.

CAIO FERNANDES - C.1191. F.4008-0001. www.caiofernandes.com.br. Plantaio sábado/domingo/feriados das 8 às 17h. Casa c/2/4, sl, wc, coz c/ arm, desp, dep emp, ar serv, 2 vgs gar cob, apto do lado sombra, 77m2 ar const, ótimo valor de Aluguel. R\$ 800,00 c/cond. APA10557.

PADRÃO IMÓVEIS - C.1454. F.3608-5555/3606-4000. Sl 2 sts, closet, esc, wc soc, copacoz, ar serv, dep compl, 4 vgs gar. R\$ 380 mil. CA00947.

TERTULIANO RÉGO - C.1098J. F.3203-2800. Plantaio Sáb/Dom. Ótimo local, terraço, 2 sls, 4/4, demais dep, gar. R\$ 260 mil. TR17851.

1.3 Emaús

Emaús

3 Quartos

PERES & PERES IMÓVEIS - C.1607. F.4006-0207. 2/4 sdo 1 ste, 1 sl, coz, copa, lavand, dep emp, var, wc serv, ar serv, pisc, 2 gar(rns) 100m2, R\$ 120 mil. CV-01694.

PADRÃO IMÓVEIS - C.1454. F.3608-5555/3606-4000. Cs, sl var, 2/4 sdo 1 ste, wc soc, coz, ar serv, 3 vgs gar. R\$ 142 mil. CA01165.

LL IMÓVEIS - C.1601. F. 3647-2000. cs 2/4 (1 ste) 2 sl, gar.

HENRIQUE VIEIRA - C.2704. 1ª Reg. F.3231-4458/9115-6658. Csa, sl, 3/4 s/1 ste, coz. R\$ 125 mil - CEF.

TERTULIANO RÉGO - C.1098J. F.3203-2800. Plantaio Sáb/Dom. Linda cs, sl 2 amb, 3/4 (1ste) demais dep, 2 gar, churrasq, R\$ 150 mil. TR17617.

LL IMÓVEIS - C.1601. F. 3647-2000. Casa 3/4 (1 ste) var, gar, transp, terr 450m2. R\$ 75 mil.

LL IMÓVEIS - C.1601. F. 3647-2000. Linda cs 3/4 (2st) 4 vg gar, piscina, var.

CAIO FERNANDES - C.1191. F.4008-0001. www.caiofernandes.com.br. Plantaio sábado/domingo/feriados das 8 às 17h. Boa casa, nova, recém const, 144m2, terr 10x37, 3/4 sd 1 ste, sl p/2 amb, 4 vgs gar. R\$ 220 mil. a vista. CAV.18131.

CAIO FERNANDES - C.1191. F.4008-0001. www.caiofernandes.com.br. Plantaio sábado/domingo/feriados das 8 às 17h. Exc casa, nova, recém const, 144m2, terr 10x37, 3/4 sd 1 ste, sl p/2 amb, 4 vgs gar. R\$ 220 mil. a vista. CAV.18131.

CAIO FERNANDES - C.1191. F.4008-0001. www.caiofernandes.com.br. Plantaio sábado/domingo/feriados das 8 às 17h. Casa nova, 2 pav, terraço, sl 2 amb, 4/4 (1 suíte/closet) demais dep, 3 gar R\$ 230 mil. TR17707.

LL IMÓVEIS - C.1601. F. 3647-2000. Casa dos sonhos! Área 500m2, 2 vg gar, sacobra, 4/4 (3st) 2 sl, esq íp, próx prolongamento da Av Prudente Moraes. veja site www.limoveis.com. 9424-6000.

CAIO FERNANDES - C.1191. F.4008-0001

1.3 Nova Parnamirim

Casa Compra e Venda

1.3 Nova Parnamirim

3 Quartos

PERES & PERES IMÓVEIS - C.1607. F.4006-0207. 3/4 sdo 3 stes, 3 sls, coz, copa, lav, dep emp, var, wc serv, ár serv, churrasq, 4 gar, 249m2 R\$ 380 mil. CV-01747.

PERES & PERES IMÓVEIS - C.1607. F.4006-0207. 3/4 sdo 1 ste, 2 sls, coz, lavand, ár serv, churrasq, piscina, 3 gar, 170m2. R\$ 250 mil. CV-01988.

PADRÃO IMÓVEIS - C.1454. F.3608-5555/3606-4000. casa sl, 3/4 sdo 1 ste, 2 semi-ste, coz amer, dep compl, gar, pisc, sombra. R\$ 190 mil. CA01024.

PADRÃO IMÓVEIS - C.1454. F.3608-5555/3606-4000. Sl, var, 3 ste, coz, ár serv, dep comp, gar, churrasq, pisc, sl fest, ár lazer compl. R\$ 279 mil. CA01021.

PADRÃO IMÓVEIS - C.1454. F.3608-5555/3606-4000. Sl p/2 amb, avr, 3/4 sdo 1 ste, closet, esc, arm, copa/coz, ár serv, desp, dep compl, 4 vgs gar, churrasq, pisc. R\$ 220 mil. CA01153.

+ de 3 Quartos

JARDIM EUROPA - Casa Duplex c/4/4 sdo ste, 299M ár. constr, escritório, gar 04 carros, ár lazer ind. F.8846-0820

CAIO FERNANDES - C.1191. F.4008-0001. www.caiofernandes.com.br. Plantão sábado/dom/feriados das 8 às 17h. Boa c/4/4 sdo 2 stes, 2 sls, coz, amer, á serv, 8 vgs gar. R\$ 380 mil. á vista. CAV-17765.

CAIO FERNANDES - C.1191. F.4008-0001. www.caiofernandes.com.br. Plantão sábado/dom/feriados das 8 às 17h. Exc. casa em cond. fech, são 2 casas, 1 no térreo e 1 no 1º andar, mais o preço é um só. do todo são 6/4 sdo 2 stes + closet, sl, coz c/ arm. Exc. R\$ Apens 580 mil. A vista ou CEF. CAV.18142.

JM CORRETOR DE IMÓVEIS - C.1959. F.9966-0834/8828-4614. Vende-se Csa, cidade dos Bosques, excel padrão (cond fech), 4 stes, 2 pavimts, estilizada, ár soc e serv, 3 vgs gar, escrit, lavb, entr, soc, 1 sl ampla p/2 amb, copa coz, ár serv, desp, depend compl, terraço soc e churrasq, suite casual (closet amplo) + 2 suite + 1 sla estar íntimo, porcelanato, sombra c/ paisagismo, ár= 308m2. CV-800(a). www.imoveisempre.com.br.

JM CORRETOR DE IMÓVEIS - C.1959. F.9966-0834/8828-4614. Vende-se Csa, cidade dos Bosques, excel padrão (cond fech), 4 stes, (VAR + BLINDEX), 2 pav, ar soc, serv, 4 vgs gar, lavab, erit soc, 1 sl ampla p/2 amb, 2 jdnis inverno, cpa coz (arm + banc granit), ár serv, dep compl, terraço soc, churrasq, pisc, sombra c/paisag. CV 820 (ip). www.imoveisempre.com.br.

PADRÃO IMÓVEIS - C.1454. F.3608-5555/3606-4000. Sl p/2 amb, 4 ste, escrit, copa/coz, ár serv, desp, 2 vgs gar, playg, pisc, R\$ 260 mil. CA01065.

PADRÃO IMÓVEIS - C.1454. F.3608-5555/3606-4000. Sl, var, 5/4 sdo 2 stes, arms, wc soc, copa/coz, ár serv, desp, 2 vgs gar, churrasq, pisc, sl festas, qdr, poliesp. R\$ 250 mil. CA01106.

PADRÃO IMÓVEIS - C.1454. F.3608-5555/3606-4000. Sl var, 5 stes, closet, esc, copa/coz, ár serv, desp, dep, compl, 3 vgs gar, churrasq, pisc, sl festa, playg, qdra, poliesp. R\$ 980 mil. CA00906.

Petrópolis

2 Quartos

REIS MAGOS - C.1328. F. 3222-4480/3211-2355. Csa, sla, 2/4, wc, coz, qtal peq. R\$ 130 mil

TERTULIANO RÉGO - C.1098J. F.3203-2800. Plantão sáb/dom. Exc p/comerc, terraço sl/2 amb, demais dep, gar, lado sombra. R\$ 180 mil. TR17867.

1.3 Monte Belo

Monte Belo

3 Quartos

PADRÃO IMÓVEIS - C.1454. F.3608-5555/3606-4000. Sl p/3 amb, var, 3 stes, arms, coz, ár serv, desp, 3 vgs gar, churrasq, pisc. R\$ 300 mil. CA01184.

+ de 3 Quartos

PERES & PERES IMÓVEIS - C.1607. F.4006-0207. 4/4, sdo 2 stes, 2 sls, coz, lavand, dep emp, var, wc serv, ár serv, desp, 2 gar. R\$ 230 mil. CV.01401.

Parnamirim

1 Quarto

LL IMÓVEIS - C.1601. F. 3647-2000. Casa Pq Expos, 1/4 sl, coz.

2 Quartos

TERTULIANO RÉGO - C.1098J. F.3203-2800. Plantão Sáb/Dom. Bq Viena terraço, sl 2/4, wc soc, demais depts, gar. TR16403.

LL IMÓVEIS - C.1601. F. 3647-2000. B. Esperança 2/4, sl, wc, coz, ár serv.

LL IMÓVEIS - C.1601. F. 3647-2000. Jardim Planalto, 2/4 (1 ste), sl, 2 vgs gar, port e cerca elet, pisc interf.

LL IMÓVEIS - C.1601. F. 3647-2000. Pass de Areia, 2/4 1 sl var, ár serv, pisc, gar, portão e cerca elet, churrasq.

LL IMÓVEIS - C.1601. F. 3647-2000. Sta Tereza 2/4, 2 sl, wc, coz, á serv, gar, var, R\$ 32 mil.

CAIO FERNANDES - C.1191. F.4008-0001. www.caiofernandes.com.br. Plantão sábado/dom/feriados das 8 às 17h. Exc Casas novas, recém const c/2/4 sdo 1 ste, terr 10x20, sl p/2 amb, coz, ár serv, 1 vgs gar, toda lageda, lado sombra. Não perca essa opor. R\$ 80 mil inperd e ainda financ. CAV.16789.

CAIO FERNANDES - C.1191. F.4008-0001. www.caiofernandes.com.br. Plantão sábado/dom/feriados das 8 às 17h. Casas c/ent p/julho/2010, 2/4 sdo 1 ste, sl p/2 amb, coz, wc, 1 vgs gar. R\$ 99 mil. AC.CEF. CAV.17097.

CAIO FERNANDES - C.1191. F.4008-0001. www.caiofernandes.com.br. Plantão sábado/dom/feriados das 8 às 17h. Casa em cond.fech c/100m2, 2/4, sl, wc, coz, 1 vgs gar, ótimo local, perto de tudo. R\$ 120 mil. Financ. CAV.17922.

CAIO FERNANDES - C.1191. F.4008-0001. Plantão sábado/dom/feriados das 8 às 17h. Casa nova, recém const, terr 10x20, 2/4 sdo 1 ste, sl p/2 amb, wc, 2 vgs gar. Á vista ou financia. Apenas R\$ 100 mil CAV.18194.

3 Quartos

LL IMÓVEIS - C.1601. F. 3647-2000. Cajupiranga 3/4 c.elétrica.

LL IMÓVEIS - C.1601. F. 3647-2000. Jockey Clube, 3/4 (1 ste), sl, 2 vgs gar, 176m2.

LL IMÓVEIS - C.1601. F. 3647-2000. Pass de Areia, 3/4 (1 ste) sl c/var, 2 wc, ár serv, gar, cerca elet.

LL IMÓVEIS - C.1601. F. 3647-2000. Residencial Vale do Tabor, Minha Casa Minha Vida. casas c/var, 3/4

LL IMÓVEIS - C.1601. F. 3647-2000. Vida Nova, casa 3/4 (1 ste) 2 sls, ár serv, gar.

LL IMÓVEIS - C.1601. F. 3647-2000. Jockey Clube, 3/4 (1 ste), sl, 2 vgs gar, 176m2.

LL IMÓVEIS - C.1601. F. 3647-2000. Pass de Areia, 3/4 (1 ste) sl c/var, 2 wc, ár serv, gar, cerca elet.

LL IMÓVEIS - C.1601. F. 3647-2000. Residencial Vale do Tabor, Minha Casa Minha Vida. casas c/var, 3/4

LL IMÓVEIS - C.1601. F. 3647-2000. Vida Nova, casa 3/4 (1 ste) 2 sls, ár serv, gar.

LL IMÓVEIS - C.1601. F. 3647-2000. Santos Reis 3/4, R\$ 80 mil.

PADRÃO IMÓVEIS - C.1454. F.3608-5555/3606-4000. Sl p/2 amb, var, 3/4 sdo 1 ste, wc soc, coz, ár serv, desp, gar, R\$ 160 mil. CA01157.

HENRIQUE VIEIRA - C.2704. 17ª Reg. F.3231-4458/9115-6658. Praia de Maxaranguape, Casa, terr 1,5 há, 4/4, 5/2 stes. R\$ 360 mil.

1.3 Parnamirim

+ de 3 Quartos

LL IMÓVEIS - C.1601. F. 3647-2000. Nova acab, 1ª 4/4 (3 st), 2 sl, 3 var, 3 vgs gar, piso porc 143m2 a.const

LL IMÓVEIS - C.1601. F. 3647-2000. Casa R. dos Ventos, 4/4 (1 ste) sl, var, 2 wc, 2 coz c/desp, gar. R\$ 130 mil.

Parque das Colinas

+ de 3 Quartos

JM CORRETOR DE IMÓVEIS - C.1959. F.9966-0834/8828-4614. Vende-se ex casa nova, 2 pavimts, fno acabam, pso porcelant, e ceram vitrificad, paisagismo, 4 suít, 3 closet (blindex) suit master (hidro + blindex) sl 2 amb (rod teto+sanca) 2 varand (apo escovad) lavab, sl int, coz ampla (arm) + desp, dep comp, 400m2 ár.constr. 6 vgs gar, seg eletr, id somb, pisc, churrasq, deck, 2 entrad serv, portão autom. Obs: ac invov menor valor negociac. CV1020pc. www.imoveisempre.com.br.

PERES & PERES IMÓVEIS - C.1607. F.4006-0207. 6/4 sdo 3 stes, 2 sls, coz, copa, arm no qrto, lavanderia, var, ár serv, 4 gar, 300m2, R\$ 300 mil. CV.01566.

PERES & PERES IMÓVEIS - C.1607. F.4006-0207. 4/4 sdo 2 stes, 3 sls, coz, copa, lav, dep emp, esc, var, wc serv, ár serv, desp, churrasq, pisc, 6 gar, 437m2, R\$ 580 mil. CV.01550.

PERES & PERES IMÓVEIS - C.1607. F.4006-0207. 4/4 sdo 2 stes, 3 sls, coz, copa, lav, dep emp, esc, var, wc serv, ár serv, desp, churrasq, pisc, 6 gar, 437m2, R\$ 580 mil. CV.01550.

PERES & PERES IMÓVEIS - C.1607. F.4006-0207. 4/4 sdo 2 stes, 3 sls, coz, copa, lav, dep emp, esc, var, wc serv, ár serv, desp, churrasq, pisc, 6 gar, 437m2, R\$ 580 mil. CV.01550.

Pirangi

3 Quartos

PADRÃO IMÓVEIS - C.1454. F.3608-5555/3606-4000. Cs, sl p/2 amb, var, 3/4 sdo 2 stes, esc, coz, ár serv, desp, 4 vgs gar. R\$ 280 mil. CA01183.

Planalto

2 Quartos

CAIO FERNANDES - C.1191. F.4008-0001. www.caiofernandes.com.br. Plantão sábado/dom/feriados das 8 às 17h. Casas c/ent p/julho/2010, 2/4 sdo 1 ste, sl p/2 amb, coz, wc, 1 vgs gar. R\$ 99 mil. AC.CEF. CAV.17097.

CAIO FERNANDES - C.1191. F.4008-0001. www.caiofernandes.com.br. Plantão sábado/dom/feriados das 8 às 17h. Casa em cond.fech c/100m2, 2/4, sl, wc, coz, 1 vgs gar, ótimo local, perto de tudo. R\$ 120 mil. Financ. CAV.17922.

CAIO FERNANDES - C.1191. F.4008-0001. Plantão sábado/dom/feriados das 8 às 17h. Casa nova, recém const, terr 10x20, 2/4 sdo 1 ste, sl p/2 amb, wc, 2 vgs gar. Á vista ou financia. Apenas R\$ 100 mil CAV.18194.

CAIO FERNANDES - C.1191. F.4008-0001. www.caiofernandes.com.br. Plantão sábado/dom/feriados das 8 às 17h. Zumbi - Praia, terr c/246m2, casa bo, há 200m da Praia oport única. R\$ 28 mil. CAV18159.

CAIO FERNANDES - C.1191. F.4008-0001. www.caiofernandes.com.br. Plantão sábado/dom/feriados das 8 às 17h. Exc casa, terr 20x40, 320m2 const, 3 stes, var, 2 sls, coz c/arm, dep emp, gar p/4 carr. R\$ 360 mil á vista. CAV-17665.

TERTULIANO RÉGO - C.1098J. F.3203-2800. Plantão sáb/dom. Praia de Búzios ótm loc, terraço, sl 2 amb, 3/4 (1 ste/arm) wc soc, coz/arm/desp, coz aux, ár serv, dep emp, 3 gar, pisc. Recebe invól menor valor ou carro como parte pago R\$ 120 mil. TR13135.

TERTULIANO RÉGO - C.1098J. F.3203-2800. Plantão sáb/dom. Praia de Genipabu ótm cs recuada, terraço, sl 3 amb, 3/4 (1 ste) closet/var wc soc, demais dep, 6 gar R\$ 350 mil. TR16169.

PERES & PERES IMÓVEIS - C.1607. F.4006-0207. Oport, cs b.mar, c/terraço em L, 3/4 sdo 1 suít, 3 sl, coz, arm no quarto, lavand, dep emp, wc serv, ár serv, churrasq, 6 gar, 220m2 R\$ 220 mil. CV-01653.

PERES & PERES IMÓVEIS - C.1607. F.4006-0207. Oport, cs b.mar, c/terraço em L, 3/4 sdo 1 suít, 3 sl, coz, arm no quarto, lavand, dep emp, wc serv, ár serv, churrasq, 6 gar, 220m2 R\$ 220 mil. CV-01653.

HENRIQUE VIEIRA - C.2704. 17ª Reg. F.3231-4458/9115-6658. Praia de Maxaranguape, Casa, terr 1,5 há, 4/4, 5/2 stes. R\$ 360 mil.

HENRIQUE VIEIRA - C.2704. 17ª Reg. F.3231-4458/9115-6658. Praia de Maxaranguape, Casa, terr 1,5 há, 4/4, 5/2 stes. R\$ 360 mil.

LL IMÓVEIS - C.1601. F. 3647-2000. Casa 2/4, sl, coz, var c/outra casa no quintal 1/4, sl, wc, coz.

1.3 Praias

TERTULIANO RÉGO - C.1098J. F.3203-2800. Plantão Sáb/Dom. Barra do Rio exc loc, 2 pav, terraço, 2 sls, 5/4 (2 ste) 2 wc soc, demais dep, gar + aptº R\$ 140 mil. TR16815.

PERES & PERES IMÓVEIS - C.1607. F.4006-0207. Praia de Muriú ótm casa c/4/4 sdo 3 suít, 2 sl, coz, copa, dep emp, var, desp, churrasq, 4 gar, b.mar, 400m2 de ar. privat em terr de 1.000m2 R\$ 600 mil, aceita proposta. CV.01868.

Ponta Negra

2 Quartos

HENRIQUE VIEIRA - C.2704. 17ª Reg. F.3231-4458/9115-6658. Duplex a 200m da praia, 2/4, wc, ár. lazer pisc, bar, churrasq. R\$ 600 mil. www.henriquevieira2704.com.br

TERTULIANO RÉGO - C.1098J. F.3203-2800. Plantão sáb/dom. Ótimo loc, podendo ser comercial, terraço, sl, 2/4, wc soc, coz, a serv, + 2 chalés c/ sl, 1 st, coz, gar, cada um. R\$ 160 mil. TR 14625.

TERTULIANO RÉGO - C.1098J. F.3203-2800. Plantão sáb/dom. Conj.Pta Negra, ótima loc, terraço, 2 sls, 3/4(1 ste), wc soc, demais depts, 4 gar. R\$ 300 mil. TR15912.

TERTULIANO RÉGO - C.1098J. F.3203-2800. Plantão sáb/dom. Conj.Pta Negra, ótima loc, terraço, 2 sls, 3/4(1 ste), wc soc, demais depts, 4 gar. R\$ 300 mil. TR15912.

CAIO FERNANDES - C.1191. F.4008-0001. www.caiofernandes.com.br. Plantão sábado/dom/feriados das 8 às 17h. Casa ótima terr 115m2, 3/4 sdo 1 ste, sl, coz, ár serv, 2 vgs gar, á vista ou CEF. R\$ 250 mil. CAV.18197.

CAIO FERNANDES - C.1191. F.4008-0001. www.caiofernandes.com.br. Plantão sábado/dom/feriados das 8 às 17h. Casa ótima terr 115m2, 3/4 sdo 1 ste, sl, coz, ár serv, 2 vgs gar, á vista ou CEF. R\$ 250 mil. CAV.18197.

CAIO FERNANDES - C.1191. F.4008-0001. www.caiofernandes.com.br. Plantão sábado/dom/feriados das 8 às 17h. Casa ótima estado conserv, 150m2 const, terraço, 2 sls, 3/4 (1 ste) 2 wc soc, gar, ld sombra. Não aceita financ. R\$ 70 mil. TR17181.

CAIO FERNANDES - C.1191. F.4008-0001. www.caiofernandes.com.br. Plantão sábado/dom/feriados das 8 às 17h. Casa ótima estado conserv, 150m2 const, terraço, 2 sls, 3/4 (1 ste) 2 wc soc, gar, ld sombra. Não aceita financ. R\$ 70 mil. TR17181.

Potilândia

3 Quartos

CAIO FERNANDES - C.1191. F.4008-0001. www.caiofernandes.com.br. Plantão sábado/dom/feriados das 8 às 17h. Casa boa em exelent. localiz, próximo a UFRN, 3/4 sdo 1 ste, sl p/2 amb, escritório, coz c/ arm, wc, 3 vgs gar. Á vista. Apenas R\$ 270 mil. CAV.18219.

San Vale

3 Quartos

TERTULIANO RÉGO - C.1098J. F.3203-2800. Plantão sáb/dom. Exc cs, recuada, amplo terraço, 3 sl, escrit, 3 ste, wc soc, demais dep, 5 gar, pisc/churrasq/bar, wc apoio R\$ 480 mil. TR15931.

CAIO FERNANDES - C.1191. F.4008-0001. www.caiofernandes.com.br. Plantão sábado/dom/feriados das 8 às 17h. Exc casa, terr 20x40, 320m2 const, 3 stes, var, 2 sls, coz c/arm, dep emp, gar p/4 carr. R\$ 360 mil á vista. CAV-17665.

CAIO FERNANDES - C.1191. F.4008-0001. www.caiofernandes.com.br. Plantão sábado/dom/feriados das 8 às 17h. Exc casa, terr 20x40, 320m2 const, 3 stes, var, 2 sls, coz c/arm, dep emp, gar p/4 carr. R\$ 360 mil á vista. CAV-17665.

JM CORRETOR DE IMÓVEIS - C.1959. F.9966-0834/8828-4614. Vende-se bela casa, ár. nobre, 2 suít, 2 semi-suít, 2 pavimts, 6 vgs garag, Terr: ár. soc, 2 entrad soc, 2 serv, 1 sl p/3 amb c/ portga acesso ár. lazer) ceram + porcelanot, sl estar íntimo, lavab, jard inverno, suit casual: closet + var, jard privat; wc (blindex + hidro) 2 semi-suít, closet + wc (blindex) 3ª suite: wc (blindex) cpa coz, ár serv, despens, dep compl, Ár. lazer: piscina + terraço + churrasq + jard c/ paisagismo + segur. Pavim. super: 1 sl TV, escrit, varand. CV720(i). www.imoveisempre.com.br.

JM CORRETOR DE IMÓVEIS - C.1959. F.9966-0834/8828-4614. Vende-se bela casa, ár. nobre, 2 suít, 2 semi-suít, 2 pavimts, 6 vgs garag, Terr: ár. soc, 2 entrad soc, 2 serv, 1 sl p/3 amb c/ portga acesso ár. lazer) ceram + porcelanot, sl estar íntimo, lavab, jard inverno, suit casual: closet + var, jard privat; wc (blindex + hidro) 2 semi-suít, closet + wc (blindex) 3ª suite: wc (blindex) cpa coz, ár serv, despens, dep compl, Ár. lazer: piscina + terraço + churrasq + jard c/ paisagismo + segur. Pavim. super: 1 sl TV, escrit, varand. CV720(i). www.imoveisempre.com.br.

CAIO FERNANDES - C.1191. F.4008-0001. www.caiofernandes.com.br. Plantão sábado/dom/feriados das 8 às 17h. Exc casa, terr 20x40, 320m2 const, 3 stes, var, 2 sls, coz c/arm, dep emp, gar p/4 carr. R\$ 360 mil á vista. CAV-17665.

CAIO FERNANDES - C.1191. F.4008-0001. www.caiofernandes.com.br. Plantão sábado/dom/feriados das 8 às 17h. Exc casa, terr 20x40, 320m2 const, 3 stes, var, 2 sls, coz c/arm, dep emp, gar p/4 carr. R\$ 360 mil á vista. CAV-17665.

CAIO FERNANDES - C.1191. F.4008-0001. www.caiofernandes.com.br. Plantão sábado/dom/feriados das 8 às 17h. Exc casa, terr 20x40, 320m2 const, 3 stes, var, 2 sls, coz c/arm, dep emp, gar p/4 carr. R\$ 360 mil á vista. CAV-17665.

TIROL

1.3 Tirol

CAIO FERNANDES - C.1191. F.4008-0001. www.caiofernandes.com.br. Plantão sábado/dom/feriados das 8 às 17h. Casa em excel localiz, 78m2, 2/4, sl, esc, coz amer, wc, qtal, 1 vgs gar. R\$ 120 mil Ac.CEF. CAV-17474.

PERES & PERES IMÓVEIS - C.1607. F.4006-0207. 2/4, 2 sls, coz, copa, dep emp, var, ár serv, desp, 3 gar, R\$ 280 mil. CV-01274.

3 Quartos

TERTULIANO RÉGO - C.1098J. F.3203-2800. Plantão sáb/dom. Próx ao Midway, terraço, sl 2 amb, 3/4 (1 ste) wc soc, demais dep, podendo ser comercial R\$ 260 mil. TR16391.

CAIO FERNANDES - C.1191. F.4008-0001. www.caiofernandes.com.br. Plantão sábado/dom/feriados das 8 às 17h. Boa Casa terr 10x38, 3/4 sdo 1 ste, sl p/2 amb, avr, coz, dep emp, esc,púb, pode financ. R\$ 400 mil. CAV-18045.

CAIO FERNANDES - C.1191. F.4008-0001. www.caiofernandes.com.br. Plantão sábado/dom/feriados das 8 às 17h. Boa Casa terr 10x38, 3/4 sdo 1 ste, sl p/2 amb, avr, coz, dep emp, esc,púb, pode financ. R\$ 400 mil. CAV-18045.

PERES & PERES IMÓVEIS - C.1607. F.4006-0207. cs comerc 4/4, sdo 3 stes, 3 sls, coz, copa, dep emp, wc serv, ár serv, 2 gar. R\$ 310 mil. CV01194.

PERES & PERES IMÓVEIS - C.1607. F.4006-0207. cs comerc 4/4, sdo 3 stes, 3 sls, coz, copa, dep emp, wc serv, ár serv, 2 gar. R\$ 310 mil. CV01194.

PERES & PERES IMÓVEIS - C.1607. F.4006-0207. cs comerc 4/4, sdo 3 stes, 3 sls, coz, copa, dep emp, wc serv, ár serv, 2 gar. R\$ 310 mil. CV01194.

PERES & PERES IMÓVEIS - C.1607. F.4006-0207. cs comerc 4/4, sdo 3 stes, 3 sls, coz

classificados } para anunciar ligue: 4009 0200

1.4 San Vale

San Vale

2 Quartos

CAIO FERNANDES - C.1191. F.4008-0001. Plantão sábado/dom/feriados das 8 às 17h. Casa c/2/4 sdo 1 ste, pl 3 amb, coz, wc, ar serv, dep emp, pisc, 3 vgs gar, imóvel bem amplo. R\$ 1.800,00. CAA.10509.

Tirol

3 Quartos

ALUGUE COM VALOR - Creci J.1833. F.3201-3000/3201-6262. Ótima p/esc, 3/4 s/1 ste, sl, copa, próx a praça agosto leite. R\$ 1.300,00. VCA.734.

1.5 Pontos Comerciais Compra e Venda

Alecrim

TERTULIANO RÉGO - C.1098.J. F.3203-2800. Plantão sáb/dom. Exc loc, 900m2 terreno, 2 lojas, serv p/ qualquer comércio R\$ 500 mil. TR15987.

CAIO FERNANDES - C.1191. F.4008-0001. Plantão sábado/dom/feriados das 8 às 17h. www.caiofernan- des.com.br. P. com- merc 1,050m2, excel localiz, Av.Principal, São2 and, excel p/ quem quer invest na parte térrea funciona um Rest. Oriental e uma Clínica Odontol, no 1º andar uma Resid e no 2º um depósito por. R\$ 1.500,000,00 Ac Proposta. COV 18111.

Dix-Sept Rosado

TERTULIANO RÉGO - C.1098.J. F.3203-2800. Plantão Sáb/Dom. Atenção investidores, prédio c/14 suítas alugadas, em local excel. R\$ 450 mil. TR16111.

Lagoa Nova

TERTULIANO RÉGO - C.1098.J. F.3203-2800. Plantão Sáb/Dom. Pto com- merc em av princ, 225m2 consti, eqs, 2 ptos com-erc, esta- ção + resid anexa. Recebe imó- vel menor parte de pagto R\$ 280 mil. TR17119.

CAIO FERNANDES - C.1191. F.4008-0001. Plantão sábado/dom/feriados das 8 às 17h. www.caiofernan- des.com.br. Sl com-erc c/ 23m2, exc loc, em cons- trução. Vale a pena conferir. R\$ 90 mil à vista. COV.18222.

Nova Parnamirim

TERTULIANO RÉGO - C.1098.J. F.3203-2800. Plantão sáb/dom. Pto com- merc em av princ, 225m2 consti, eqs, 2 ptos com-erc, esta- ção + resid anexa. Recebe imó- vel menor parte de pagto R\$ 280 mil. TR17119.

CAIO FERNANDES - C.1191. F.4008-0001. Plantão sábado/dom/feriados das 8 às 17h. www.caiofernan- des.com.br. P. com- merc 1,050m2, excel localiz, Av.Principal, São2 and, excel p/ quem quer invest na parte térrea funciona um Rest. Oriental e uma Clínica Odontol, no 1º andar uma Resid e no 2º um depósito por. R\$ 1.500,000,00 Ac Proposta. COV 18111.

LAJOJA AV 09 - Próx Central do Cidadão. 8883-3765/9123-6615.

ALUGUE COM VALOR - Creci J.1833. F.3201-3000/3201-6262. Loja c/30m2, wc, na Alexandrino de Alencar c/a Jaguarari. R\$ 750,00. VPA.768.

ALUGUE COM VALOR - Creci J.1833. F.3201-3000/3201-6262. Préd com-erc, c/6 sls, slão c/60m2, 3 wc, ótimo p/Clínicas ou grandes esc. R\$ 2.700,00.

ALUGUE COM VALOR - Creci J.1833. F.3201-3000/3201-6262. Préd com-erc, c/3 sls, 2 wc, ótimo p/esc. R\$ 1.200,00. VPA.779.

LAGOA SECA

ALUGUE COM VALOR - Creci J.1833. F.3201-3000/3201-6262. Préd com-erc, c/6 sls, slão c/60m2, 3 wc, ótimo p/Clínicas ou grandes esc. R\$ 2.700,00.

ALUGUE COM VALOR - Creci J.1833. F.3201-3000/3201-6262. Préd com-erc, c/3 sls, 2 wc, ótimo p/esc. R\$ 1.200,00. VPA.779.

ALUGUE COM VALOR - Creci J.1833. F.3201-3000/3201-6262. Préd com-erc, c/6 sls, slão c/60m2, 3 wc, ótimo p/Clínicas ou grandes esc. R\$ 2.700,00.

ALUGUE COM VALOR - Creci J.1833. F.3201-3000/3201-6262. Préd com-erc, c/3 sls, 2 wc, ótimo p/esc. R\$ 1.200,00. VPA.779.

ALUGUE COM VALOR - Creci J.1833. F.3201-3000/3201-6262. Préd com-erc, c/6 sls, slão c/60m2, 3 wc, ótimo p/Clínicas ou grandes esc. R\$ 2.700,00.

ALUGUE COM VALOR - Creci J.1833. F.3201-3000/3201-6262. Préd com-erc, c/3 sls, 2 wc, ótimo p/esc. R\$ 1.200,00. VPA.779.

ALUGUE COM VALOR - Creci J.1833. F.3201-3000/3201-6262. Préd com-erc, c/6 sls, slão c/60m2, 3 wc, ótimo p/Clínicas ou grandes esc. R\$ 2.700,00.

ALUGUE COM VALOR - Creci J.1833. F.3201-3000/3201-6262. Préd com-erc, c/3 sls, 2 wc, ótimo p/esc. R\$ 1.200,00. VPA.779.

ALUGUE COM VALOR - Creci J.1833. F.3201-3000/3201-6262. Préd com-erc, c/6 sls, slão c/60m2, 3 wc, ótimo p/Clínicas ou grandes esc. R\$ 2.700,00.

ALUGUE COM VALOR - Creci J.1833. F.3201-3000/3201-6262. Préd com-erc, c/3 sls, 2 wc, ótimo p/esc. R\$ 1.200,00. VPA.779.

ALUGUE COM VALOR - Creci J.1833. F.3201-3000/3201-6262. Préd com-erc, c/6 sls, slão c/60m2, 3 wc, ótimo p/Clínicas ou grandes esc. R\$ 2.700,00.

ALUGUE COM VALOR - Creci J.1833. F.3201-3000/3201-6262. Préd com-erc, c/3 sls, 2 wc, ótimo p/esc. R\$ 1.200,00. VPA.779.

ALUGUE COM VALOR - Creci J.1833. F.3201-3000/3201-6262. Préd com-erc, c/6 sls, slão c/60m2, 3 wc, ótimo p/Clínicas ou grandes esc. R\$ 2.700,00.

ALUGUE COM VALOR - Creci J.1833. F.3201-3000/3201-6262. Préd com-erc, c/3 sls, 2 wc, ótimo p/esc. R\$ 1.200,00. VPA.779.

ALUGUE COM VALOR - Creci J.1833. F.3201-3000/3201-6262. Préd com-erc, c/6 sls, slão c/60m2, 3 wc, ótimo p/Clínicas ou grandes esc. R\$ 2.700,00.

ALUGUE COM VALOR - Creci J.1833. F.3201-3000/3201-6262. Préd com-erc, c/3 sls, 2 wc, ótimo p/esc. R\$ 1.200,00. VPA.779.

ALUGUE COM VALOR - Creci J.1833. F.3201-3000/3201-6262. Préd com-erc, c/6 sls, slão c/60m2, 3 wc, ótimo p/Clínicas ou grandes esc. R\$ 2.700,00.

1.5 Pajuçara

Pajuçara

PONTO PARA RESTAURANTE

- Av. Moema Tinoco, todo equipa- do c/1º andar 3/4 sl, wc. F:9983- 0035/8822-8280. R\$ 130 mil.

Parnamirim

Quintas

PADRÃO IMÓVEIS - C.1454. F.3608-5555/3606-4000. Terr c/ 6400m2 c/ava jato e um galpão. R\$ 740 mil. PC00157.

Tirol

CAIO FERNANDES - C.1191. F.4008-0001. Plantão sábado/dom/feriados das 8 às 17h. www.caiofernan- des.com.br. Sala com-erc c/ 22m2 exc loc. Vale a pena. R\$ 75 mil à vista. COV.18030.

Pontos Comerciais Aluga

Alecrim

ALUGUE COM VALOR - Creci J.1833. F.3201-3000/3201-6262. Loja c/30m2, wc, na Alexandrino de Alencar c/a Jaguarari. R\$ 750,00. VPA.768.

ALUGUE COM VALOR - Creci J.1833. F.3201-3000/3201-6262. Préd com-erc, c/6 sls, slão c/60m2, 3 wc, ótimo p/Clínicas ou grandes esc. R\$ 2.700,00.

ALUGUE COM VALOR - Creci J.1833. F.3201-3000/3201-6262. Préd com-erc, c/3 sls, 2 wc, ótimo p/esc. R\$ 1.200,00. VPA.779.

ALUGUE COM VALOR - Creci J.1833. F.3201-3000/3201-6262. Préd com-erc, c/6 sls, slão c/60m2, 3 wc, ótimo p/Clínicas ou grandes esc. R\$ 2.700,00.

ALUGUE COM VALOR - Creci J.1833. F.3201-3000/3201-6262. Préd com-erc, c/3 sls, 2 wc, ótimo p/esc. R\$ 1.200,00. VPA.779.

ALUGUE COM VALOR - Creci J.1833. F.3201-3000/3201-6262. Préd com-erc, c/6 sls, slão c/60m2, 3 wc, ótimo p/Clínicas ou grandes esc. R\$ 2.700,00.

ALUGUE COM VALOR - Creci J.1833. F.3201-3000/3201-6262. Préd com-erc, c/3 sls, 2 wc, ótimo p/esc. R\$ 1.200,00. VPA.779.

ALUGUE COM VALOR - Creci J.1833. F.3201-3000/3201-6262. Préd com-erc, c/6 sls, slão c/60m2, 3 wc, ótimo p/Clínicas ou grandes esc. R\$ 2.700,00.

ALUGUE COM VALOR - Creci J.1833. F.3201-3000/3201-6262. Préd com-erc, c/3 sls, 2 wc, ótimo p/esc. R\$ 1.200,00. VPA.779.

ALUGUE COM VALOR - Creci J.1833. F.3201-3000/3201-6262. Préd com-erc, c/6 sls, slão c/60m2, 3 wc, ótimo p/Clínicas ou grandes esc. R\$ 2.700,00.

ALUGUE COM VALOR - Creci J.1833. F.3201-3000/3201-6262. Préd com-erc, c/3 sls, 2 wc, ótimo p/esc. R\$ 1.200,00. VPA.779.

ALUGUE COM VALOR - Creci J.1833. F.3201-3000/3201-6262. Préd com-erc, c/6 sls, slão c/60m2, 3 wc, ótimo p/Clínicas ou grandes esc. R\$ 2.700,00.

ALUGUE COM VALOR - Creci J.1833. F.3201-3000/3201-6262. Préd com-erc, c/3 sls, 2 wc, ótimo p/esc. R\$ 1.200,00. VPA.779.

ALUGUE COM VALOR - Creci J.1833. F.3201-3000/3201-6262. Préd com-erc, c/6 sls, slão c/60m2, 3 wc, ótimo p/Clínicas ou grandes esc. R\$ 2.700,00.

ALUGUE COM VALOR - Creci J.1833. F.3201-3000/3201-6262. Préd com-erc, c/3 sls, 2 wc, ótimo p/esc. R\$ 1.200,00. VPA.779.

ALUGUE COM VALOR - Creci J.1833. F.3201-3000/3201-6262. Préd com-erc, c/6 sls, slão c/60m2, 3 wc, ótimo p/Clínicas ou grandes esc. R\$ 2.700,00.

ALUGUE COM VALOR - Creci J.1833. F.3201-3000/3201-6262. Préd com-erc, c/3 sls, 2 wc, ótimo p/esc. R\$ 1.200,00. VPA.779.

ALUGUE COM VALOR - Creci J.1833. F.3201-3000/3201-6262. Préd com-erc, c/6 sls, slão c/60m2, 3 wc, ótimo p/Clínicas ou grandes esc. R\$ 2.700,00.

ALUGUE COM VALOR - Creci J.1833. F.3201-3000/3201-6262. Préd com-erc, c/3 sls, 2 wc, ótimo p/esc. R\$ 1.200,00. VPA.779.

ALUGUE COM VALOR - Creci J.1833. F.3201-3000/3201-6262. Préd com-erc, c/6 sls, slão c/60m2, 3 wc, ótimo p/Clínicas ou grandes esc. R\$ 2.700,00.

ALUGUE COM VALOR - Creci J.1833. F.3201-3000/3201-6262. Préd com-erc, c/3 sls, 2 wc, ótimo p/esc. R\$ 1.200,00. VPA.779.

ALUGUE COM VALOR - Creci J.1833. F.3201-3000/3201-6262. Préd com-erc, c/6 sls, slão c/60m2, 3 wc, ótimo p/Clínicas ou grandes esc. R\$ 2.700,00.

ALUGUE COM VALOR - Creci J.1833. F.3201-3000/3201-6262. Préd com-erc, c/3 sls, 2 wc, ótimo p/esc. R\$ 1.200,00. VPA.779.

ALUGUE COM VALOR - Creci J.1833. F.3201-3000/3201-6262. Préd com-erc, c/6 sls, slão c/60m2, 3 wc, ótimo p/Clínicas ou grandes esc. R\$ 2.700,00.

ALUGUE COM VALOR - Creci J.1833. F.3201-3000/3201-6262. Préd com-erc, c/3 sls, 2 wc, ótimo p/esc. R\$ 1.200,00. VPA.779.

ALUGUE COM VALOR - Creci J.1833. F.3201-3000/3201-6262. Préd com-erc, c/6 sls, slão c/60m2, 3 wc, ótimo p/Clínicas ou grandes esc. R\$ 2.700,00.

ALUGUE COM VALOR - Creci J.1833. F.3201-3000/3201-6262. Préd com-erc, c/3 sls, 2 wc, ótimo p/esc. R\$ 1.200,00. VPA.779.

ALUGUE COM VALOR - Creci J.1833. F.3201-3000/3201-6262. Préd com-erc, c/6 sls, slão c/60m2, 3 wc, ótimo p/Clínicas ou grandes esc. R\$ 2.700,00.

ALUGUE COM VALOR - Creci J.1833. F.3201-3000/3201-6262. Préd com-erc, c/3 sls, 2 wc, ótimo p/esc. R\$ 1.200,00. VPA.779.

ALUGUE COM VALOR - Creci J.1833. F.3201-3000/3201-6262. Préd com-erc, c/6 sls, slão c/60m2, 3 wc, ótimo p/Clínicas ou grandes esc. R\$ 2.700,00.

ALUGUE COM VALOR - Creci J.1833. F.3201-3000/3201-6262. Préd com-erc, c/3 sls, 2 wc, ótimo p/esc. R\$ 1.200,00. VPA.779.

ALUGUE COM VALOR - Creci J.1833. F.3201-3000/3201-6262. Préd com-erc, c/6 sls, slão c/60m2, 3 wc, ótimo p/Clínicas ou grandes esc. R\$ 2.700,00.

1.6 Lagoa Nova

CAIO FERNANDES - C.1191. F.4008-0001. Plantão sábado/dom/feriados das 8 às 17h. Sl no Blue Tower Center c/ óim acabto, sl c/ escrit, wc, gar, elev, são 20m2 de ar. constr, exc localiz. R\$ 600,00. COA.10385.

CAIO FERNANDES - C.1191. F.4008-0001. Plantão sábado/dom/feriados das 8 às 17h. Sl no prédio Beatrice Bonacci, ampla p/ 2 amb, c/ ar cond. instal. e lavabo. São 32m2 de ar. constr. COA.10599.

CAIO FERNANDES - C.1191. F.4008-0001. Plantão sábado/dom/feriados das 8 às 17h. Sl no prédio Beatrice Bonacci, ampla p/ 2 amb, c/ ar cond. instal. e lavabo. São 32m2 de ar. constr. COA.10599.

CAIO FERNANDES - C.1191. F.4008-0001. Plantão sábado/dom/feriados das 8 às 17h. Sl no prédio Beatrice Bonacci, ampla p/ 2 amb, c/ ar cond. instal. e lavabo. São 32m2 de ar. constr. COA.10599.

CAIO FERNANDES - C.1191. F.4008-0001. Plantão sábado/dom/feriados das 8 às 17h. Sl no prédio Beatrice Bonacci, ampla p/ 2 amb, c/ ar cond. instal. e lavabo. São 32m2 de ar. constr. COA.10599.

CAIO FERNANDES - C.1191. F.4008-0001. Plantão sábado/dom/feriados das 8 às 17h. Sl no prédio Beatrice Bonacci, ampla p/ 2 amb, c/ ar cond. instal. e lavabo. São 32m2 de ar. constr. COA.10599.

CAIO FERNANDES - C.1191. F.4008-0001. Plantão sábado/dom/feriados das 8 às 17h. Sl no prédio Beatrice Bonacci, ampla p/ 2 amb, c/ ar cond. instal. e lavabo. São 32m2 de ar. constr. COA.10599.

CAIO FERNANDES - C.1191. F.4008-0001. Plantão sábado/dom/feriados das 8 às 17h. Sl no prédio Beatrice Bonacci, ampla p/ 2 amb, c/ ar cond. instal. e lavabo. São 32m2 de ar. constr. COA.10599.

CAIO FERNANDES - C.1191. F.4008-0001. Plantão sábado/dom/feriados das 8 às 17h. Sl no prédio Beatrice Bonacci, ampla p/ 2 amb, c/ ar cond. instal. e lavabo. São 32m2 de ar. constr. COA.10599.

CAIO FERNANDES - C.1191. F.4008-0001. Plantão sábado/dom/feriados das 8 às 17h. Sl no prédio Beatrice Bonacci, ampla p/ 2 amb, c/ ar cond. instal. e lavabo. São 32m2 de ar. constr. COA.10599.

CAIO FERNANDES - C.1191. F.4008-0001. Plantão sábado/dom/feriados das 8 às 17h. Sl no prédio Beatrice Bonacci, ampla p/ 2 amb, c/ ar cond. instal. e lavabo. São 32m2 de ar. constr. COA.10599.

CAIO FERNANDES - C.1191. F.4008-0001. Plantão sábado/dom/feriados das 8 às 17h. Sl no prédio Beatrice Bonacci, ampla p/ 2 amb, c/ ar cond. instal. e lavabo. São 32m2 de ar. constr. COA.10599.

CAIO FERNANDES - C.1191. F.4008-0001. Plantão sábado/dom/feriados das 8 às 17h. Sl no prédio Beatrice Bonacci, ampla p/ 2 amb, c/ ar cond. instal. e lavabo. São 32m2 de ar. constr. COA.10599.

CAIO FERNANDES - C.1191. F.4008-0001. Plantão sábado/dom/feriados das 8 às 17h. Sl no prédio Beatrice Bonacci, ampla p/ 2 amb, c/ ar cond. instal. e lavabo. São 32m2 de ar. constr. COA.10599.

CAIO FERNANDES - C.1191. F.4008-0001. Plantão sábado/dom/feriados das 8 às 17h. Sl no prédio Beatrice Bonacci, ampla p/ 2 amb, c/ ar cond. instal. e lavabo. São 32m2 de ar. constr. COA.10599.

CAIO FERNANDES - C.1191. F.4008-0001. Plantão sábado/dom/feriados das 8 às 17h. Sl no prédio Beatrice Bonacci, ampla p/ 2 amb, c/ ar cond. instal. e lavabo. São 32m2 de ar. constr. COA.10599.

CAIO FERNANDES - C.1191. F.4008-0001. Plantão sábado/dom/feriados das 8 às 17h. Sl no prédio Beatrice Bonacci, ampla p/ 2 amb, c/ ar cond. instal. e lavabo. São 32m2 de ar. constr. COA.10599.

CAIO FERNANDES - C.1191. F.4008-0001. Plantão sábado/dom/feriados das 8 às 17h. Sl no prédio Beatrice Bonacci, ampla p/ 2 amb, c/ ar cond. instal. e lavabo. São 32m2 de ar. constr. COA.10599.

CAIO FERNANDES - C.1191. F.4008-0001. Plantão sábado/dom/feriados das 8 às 17h. Sl no prédio Beatrice Bonacci, ampla p/ 2 amb, c/ ar cond. instal. e lavabo. São 32m2 de ar. constr. COA.10599.

CAIO FERNANDES - C.1191. F.4008-0001. Plantão sábado/dom/feriados das 8 às 17h. Sl no prédio Beatrice Bonacci, ampla p/ 2 amb, c/ ar cond. instal. e lavabo. São 32m2 de ar. constr. COA.10599.

CAIO FERNANDES - C.1191. F.4008-0001. Plantão sábado/dom/feriados das 8 às 17h. Sl no prédio Beatrice Bonacci, ampla p/ 2 amb, c/ ar cond. instal. e lavabo. São 32m2 de ar. constr. COA.10599.

CAIO FERNANDES - C.1191. F.4008-0001. Plantão sábado/dom/feriados das 8 às 17h. Sl no prédio Beatrice Bonacci, ampla p/ 2 amb, c/ ar cond. instal. e lavabo. São 32m2 de ar. constr. COA.10599.

CAIO FERNANDES - C.1191. F.4008-0001. Plantão sábado/dom/feriados das 8 às 17h. Sl no prédio Beatrice Bonacci, ampla p/ 2 amb, c/ ar cond. instal. e lavabo. São 32m2 de ar. constr. COA.10599.

CAIO FERNANDES - C.1191. F.4008-0001. Plantão sábado/dom/feriados das 8 às 17h. Sl no prédio Beatrice Bonacci, ampla p/ 2 amb, c/ ar cond. instal. e lavabo. São 32m2 de ar. constr. COA.10599.

CAIO FERNANDES - C.1191. F.4008-0001. Plantão sábado/dom/feriados das 8 às 17h. Sl no prédio Beatrice Bonacci, ampla p/ 2 amb, c/ ar cond. instal. e lavabo. São 32m2 de ar. constr. COA.10599.

Table with 2 columns: 2.2 Granjas

HENRIQUE VIEIRA- C.2704. 17º Reg. F.3231-4458/9115-6658. Macaíba, granja, 5 ha, casa sede, cercada, poço tubular, a 1 km do centro, excel p/const de casas populares. www.henriquevieira2704.com.br

HENRIQUE VIEIRA- C.2704. 17º Reg. F.3231-4458/9115-6658. Guajirú, Granja, 22,5 ha, csa sede, a 2,8 km do novo aeroporto. R\$ 15,00/m2.

HENRIQUE VIEIRA- C.2704. 17º Reg. F.3231-4458/9115-6658. São José de Mipibú, Granja, 90 x 125, murada, poço tubular, plana, energ.trifásica. R\$ 80 mil.

HENRIQUE VIEIRA- C.2704. 17º Reg. F.3231-4458/9115-6658. Macaíba Granja, 22 ha, csa sede, csa colono, ár lazer c/pisc 320 mil.

HENRIQUE VIEIRA- C.2704. 17º Reg. F.3231-4458/9115-6658. Macaíba área 40 ha topografia plana, cercada, 1980m na margem da BR 304.

HENRIQUE VIEIRA- C.2704. 17º Reg. F.3231-4458/9115-6658. São Gonçalo do Amarante, ár 210 ha. www.henriquevieira2704.com.br.

HENRIQUE VIEIRA- C.2704. 17º Reg. F.3231-4458/9115-6658. São Gonçalo do Amarante, área 16 ha a 1,5 km do aeroporto. R\$ 10,00 o m2.

HENRIQUE VIEIRA- C.2704. 17º Reg. F.3231-4458/9115-6658. Macaíba - Rio da Prata granja 7 ha, csa sede, csa colono, poço, rio.

HENRIQUE VIEIRA- C.2704. 17º Reg. F.3231-4458/9115-6658. Macaíba - Rio da Prata, granja 7 ha, csa sede, csa colono, poço, rio.

TERTULIANO RÊGO - C.1098J. F.3203-2800. Plantão sáb/dom. Ceará Mirim exc granja 3,6ha, casa sede, casa morador, cercada, poço tubular. R\$ 120 mil. TR17437.

TERTULIANO RÊGO- C.1098J. F.3203-2800. Plantão sáb/dom. Poço Branco, Granja c/31,8 ha em Taipú, casa sede, cs morador, coqueira, capim de corte/pisoteio, frut diversas, conf más detalhes. R\$ 160 mil. TR15522.

Table with 2 columns: 2.2 Granjas

TERTULIANO RÊGO- C.1098J. F.3203-2800. Plantão sáb/dom. Touros exc granja c/ casa sede/ armaz/ poço tub/curral/coqueira, div fruteiras, terra fértil, tot cerca-da R\$ 200 mil. TR17070.

LL IMÓVEIS - C.1601. F. 3647-2000. Monte Alegre granja, cs 2/4 (1st) 2 sl, 4 var, energ, água, 24.950m2, R\$ 160 mil.

PERES & PERES IMÓVEIS - C.1607. F.4006-0207. Excel Granja em Extremoz, c/casa sede, coqueira, galinheiro, coqueiro, 2 rios perenes as margens da lagoa, med 13.830m2. R\$ 5.000.000,00. Ac proposta. RV.01926.

PERES & PERES IMÓVEIS - C.1607. F.4006-0207. Excel Granja em Extremoz, c/casa sede, coqueira, galinheiro, coqueiro, 2 rios perenes as margens da lagoa, med 13.830m2. R\$ 5.000.000,00. Ac proposta. RV.01926.

PADRÃO IMÓVEIS - C.1454. F.3606-4000. Nizia Floresta, bellissima Granja as margens sa Lagoa c/casa sede 5 sts, 6000m2 de terr, jdiins. RR00009.

HILLUX SRV 08 - Mecânica, branca. C/51 mil km rodados. De Particular. 9987-0432.

Table with 2 columns: 3 VEÍCULOS

Table with 2 columns: 3.1 Automóveis

-UNO 2002 - Branco, c/ AR, TE, AL, SOM e película. R\$ 14 mil. F: 9976-0491/8864-0616

VDO UNO /06 BÁSICO- R\$- 15 mil, 47 mil km rod. F:8113-6455

Table with 2 columns: 3.1 Automóveis

Table with 2 columns: 3.1 Ford

RANGER 05 - Carro de particular. Carro do interior.9987-0432.

MERCEDES 1418 - Ano 97,pneus novos,R\$ 52 mil. F:9927-5936

Table with 2 columns: Mitsubishi

L 200, ESPORTE, 05 - preta, completa. F: 8837-6177/ 3211-6512/9424-3336

Table with 2 columns: Nissan

FRONTIER - Ano 2005,stroke, 4x4,R\$ 52 mil. Jr. 9927-5936

Table with 2 columns: 3.2 Caminhões e Ônibus

GMC 3/4 - Ano 98,R\$ 30 mil.Jr. 9927-5936

Table with 2 columns: Ford

CAMINHÃO, F 11000, 88- F:9139-2771/3645-3706

PRECISA-SE - DE RECEPCIONISTA c/experiência de no mínimo 02 anos em clínicas ou Hospitais. Contato: 3081-1515

Table with 2 columns: 3.3 Yamaha

MOTOS

FAZER 06/07 - R\$ 5.500. T.3219-2620.

Table with 2 columns: 3.4 Outros Veículos

Tipos

Náutica e Embarcações

4 TRABALHO E FORMAÇÃO PROFISSIONAL

Table with 2 columns: 4.1 Oferta de Trabalho

OPORTUNIDADE! - Empresa Multinacional em expansão aqui no Rio Grande do Norte, recruta pessoas para a área de supervisão, distribuição e vendas com suporte de treinamento, com ganhos iniciais entre R\$ 800,00 e R\$ 2 mil. Marque agora sua reunião 9917-6059 Granja Vanderlei

EMPRESA- Na cidade de Macaíba contrata: Assistente administrativo c/ experiência em compras preferencialmente que possua condução própria. Enviar currículo p/ e-mail:katarina_iara@yahoo.com.br

PRECISA-SE PROFESSORES - De INGLÊS e CIÊNCIAS BIOLÓGICAS para dar Aulas de reforço. Interessado enviar currículo para criandogenios@yahoo.com.br. Contato:(84)9153-4030

PRECISA-SE DE DENTISTA - P/Clínica popular (Natal). Inf: Octávio Lamartine. 9988-9921

Table with 2 columns: 4.1 Oferta de Trabalho

PRECISA-SE - de vendedores externo com ou sem experiência, que possuam carro. Ótima remuneração. Para começo imediato. Interessados ligar para Sidnei. F: (84) 9636-1542 ou 8815-9466 (somente p/ Natal)

REPRESENTANTE COMERCIAL - CONTRATA-SE Empresa de Grande Porte Atacadista de Peças Automotivas, Moto Peças e Ferragens concede em Goiania-GO, Contrato para cidade Natal, Grande Natal e Agreste: Profissional de vendas, de Fixação e Afins. Currículo com foto para geovanio.sempre@hotmail.com. EXIGÊNCIA Carro Próprio, Celular, Disponibilidade para viajar. Contratação Imediata

TÉCNICO EM AUTOMAÇÃO - experiência Comprovada Mínima de 3 anos, Automação Industrial e Projetos Com CLP-S ROCKWELL e Sistema Supervisorio INTOUCH. Tel.:(84)3422-4800 PROENGE PROJETOS EM ENGENHARIA LTDA.

PRECISA-SE DE MÉDICO - P/ clínica popular (Natal). GINECOLOGISTA, PEDIATRA, C. GERAL, CARDIOLOGISTA. Inf: Octávio Lamartine. 9988-9921.

CONTRATAÇÃO PARA NATAL - nesta Segunda, Terça e Quarta de 08h. às 17h. Vendedor Ext. Aux. Financeiro, Supervisor, Gerente, Atendente, Aux. ADM, Garçon, Recepcionista, Balconista, Op. Caixa, Telemarketing, Motorista, Porteiro, ASG, Fiscal de Loja, Estoqueiro, Cumim, vendedor, Aux. Cozinha. F:3086-4452/ 8831-8630/9108-6032. E-mail: multconsultoria@oi.com.br. Em cima da L. Emanuele do Alecrim 2º andar sl 209 (WWW.EMPREGOSRN.COM).

4.2 Procura por Trabalho

ACOMPANHANTE DE IDOSO - F: 8835-5513 Carla

OFEREÇO-ME - Para trabalhar como doméstica, diurno no trab, aux.cozinha, camareira de hotel/ motel. F:8893-6149.

EDITAL DE CONVOCAÇÃO ASSEMBLÉIA GERAL ORDINÁRIA - O Presidente da CONSTRURN - Associação dos Comerciantes Varejistas de Materiais para Construção, atendendo ao disposto no artigo 17, inciso VI, combinado com o Art. 18, Parágrafo Primeiro, Segundo e Terceiro, do Estatuto Social em vigor, convoca o corpo de associadas para deliberar sobre a seguinte pauta do dia: 1. Prestação de contas referentes ao exercício findo em 2009. 2. Eleição dos membros da Diretoria Executiva. 3. Eleição dos membros Efetivos e Suplentes do Conselho Fiscal 4. O que ocorrer. A Assembleia será realizada na segunda-feira, dia 24/05/2010, às 16:00, na sede da CONSTRURN, sito a Avenida Presidente Sarmiento, 570º - Alecrim CEP: 59037-400, com a presença de 2/3 (dois terços) das associadas, às 16h30min do mesmo dia, em segunda convocação, com metade mais um dos sócios, e as 17h00 com qualquer numero de associadas presente. Natal, 08 de maio de 2010. Nivaldo Crisostomo de Oliveira Presidente

PREFEITURA MUNICIPAL DE JAPI/RN AVISO DE LICITAÇÃO TOMADA DE PREÇOS Nº 01/2010 - A Comissão Permanente de Licitações da Prefeitura Municipal de Japi/RN, torna público a quem interessar, que estará realizando no dia 24 de maio de 2010, às 10:00 horas, a Licitação - TOMADA DE PREÇOS Nº 01/2010, para a contratação dos serviços de Engenharia objetivando à execução das obras de construção de uma praça de eventos no município de Japi/RN. O Edital encontra-se disponível na sede da Prefeitura Municipal; no horário de 07:00 às 13:00 horas. Fone para contato: (84) 9999-9323. Japi/RN, em 07 de maio de 2010. A Comissão.

EXTRATO DE LICITAÇÃO / TOMADA DE PREÇOS 02/2010 - A CPL da Prefeitura Municipal de Santo Antonio/RN, torna público a quem interessar que estará realizando a licitação "Tomada de Preços nº 02/2010", objetivando a contratação de empresa para realizar serviços de engenharia na Construção de um Estádio de Futebol no município de Santo Antônio/RN, cuja sessão se realizará no dia 24 de maio de 2010, às 14:00 horas, na sede da Prefeitura. O Edital encontra-se a disposição dos interessados na sede da Prefeitura, no horário de 8:00 às 12:00 horas, de terça a quinta e segunda das 13:00 as 17:00. Santo Antonio/RN, em 20 de abril de 2010. A Comissão.

Table with 2 columns: 4.2 Procura por Trabalho

ACOMPANHANTE DE IDOSO - Tel.:8889-7780/3213-0569. Vera.

ACOMPANHANTE DE IDOSO - Tel.:9181-9240/3206-8167. Zélia.

Table with 2 columns: 5 CASA & SERVIÇOS

Table with 2 columns: 5.2 Educação e Ensino

Table with 2 columns: Cursos e Escolas

Table with 2 columns: 5.3 Massagem terapêutica

Moda, Vestuário e Beleza

Massagem terapêutica

BEM ESTAR-clínica de estética.Massagem relaxante,limp.pele, Depilação Masc/Fem.8854-7438

Table with 2 columns: 5.5 Saúde

Table with 2 columns: Plano de Saúde

PLANOS MEDMAIS-Amil,Harvilda.8805-4229/3086-1978

Table with 2 columns: 5.6 Serviços Para o Lar

Cestas e Presentes

PIRANGI CESTAS - Especial Dia da Mãe. Tel: 3207-0353/9117-8933. Diet/Light. 8827-6543

Table with 2 columns: 5.7 Serviços Profissionais

Table with 2 columns: Detetives

DETETIVE FALCÃO -Investigações em geral. F: 3081-3904

DETETIVE BERNARDO 24H-Todas as causas. F. 8837-9858

Table with 2 columns: Eletricista

DISK SERVIÇOS-Encanador(serviços Desentupimento), eletricitista, Pinturas(Massas e Texturas), Limpezas(Pós obras, Cx d'água), Lavagem a seco de estofados.9623-4644/3205-3349

Table with 2 columns: Especializados

MARIDO DE ALUGUEL-serviços elétricos/hidráulicos,desentupimentos,lavagem cx d'água Consertos domésticos em geral. 8847-2294

CONSERVA-SE - Máquina de lavar roupa, louça, geladeira e fogão. F: 3605-5578/9461-2791/ 8106-0223

PSICÓLOGO CRT 17/1260 - Atendimento à Crianças, Adolescentes, Adultos e Idosos. 9971-0404.

Table with 2 columns: 5.7 Serviços Profissionais

Table with 2 columns: Limpeza

LAVAMOS-Sofás, tapetes e carpetes. F:3207-4790

Table with 2 columns: 6 NEGÓCIOS E OPORTUNIDADES

Table with 2 columns: 6.2 Comunicados, Recados e Editais

Table with 2 columns: Místicos

CONSULTA ESPIRITUAL-Joana Darc. Falo tudo em uma só consulta. Trago seu amor de volta.Trabalho p/todos fins. Result. garantido.3661-8311/8873-3093

Table with 2 columns: 6.4 Oportunidade

Table with 2 columns: Negócios

LG REDES E TELAS - de proteção e películas p/ Apartamentos, residências, piscinas, quadra e campo.F:3205-0479/8816-7367

CRIAÇÃO DE ARTES - balanços patrimoniais para publicação, artes em geral, diagramação de projetos para jornais e revista. Falar com Marcelo 9131 - 7166

VENDO CASA LOTÉRIA - da loja do Bom Preço da alexandrina de alencar.Renda líquida R\$ 4.500. F:9927-5936

Table with 2 columns: 6.6 Turismo

Table with 2 columns: Passeios

LIZANDRO ATRAENTE TURISMO-passeios,locação de vans,automóveis,microônibus e by night. F:9981-3569/8866-0096

Table with 2 columns: 6.8 Sexy Shop

Table with 2 columns: Acompanhantes

SAN Lindo/Sarado. 9646.5754

A Prefeitura Municipal de Ruy Barbosa está PROCURANDO PROFISSIONAL MÉDICO para trabalhar em tempo integral, com remuneração mensal de 40 salários mínimos. Interessados liguem para (84) 3636-0123 ou (84) 8721-7453. Ruy Barbosa/RN, em 04 de maio de 2010.

ANÚNCIOS QUE DISCRIMINEM NÃO É LEGAL. Art. 373-A. Ressalvadas as disposições legais destinadas a corrigir as distorções que afetam o acesso da mulher ao mercado de trabalho e certas especificidades estabelecidas nos acordos trabalhistas, é vedado: I- Publicar ou fazer publicar anúncio de emprego no qual haja referência ao sexo, à idade, à cor ou situação familiar, salvo quando a natureza da atividade a ser exercida, pública e notoriamente, assim exigir; (Artigo 373-A, inciso I, da CLT) Art. 1º. Fica proibida a adoção de qualquer prática discriminatória e limitativa para efeito de acesso a relação de emprego, ou sua manutenção, por motivo de sexo, origem, raça, cor, estado civil, situação familiar ou idade, ressalvadas, neste caso, as hipóteses de proteção ao menor previstas no inciso XXXIII, do art. 7º da Constituição Federal. (Art. 1º, Lei nº 9029/95).

USE ESTA ARMA CONTRA O CRIME E A VIOLÊNCIA. DENUNCIE. A LIGAÇÃO É GRATUITA E A SUA IDENTIDADE NÃO SERÁ REVELADA. DISQUE DENÚNCIA 0800-84-29-99 DELEGACIA DE TÓXICOS 3232.1554. DENUNCIE ESTUPRO, ROUBO, FURTO, PROSTITUIÇÃO INFANTIL, TRÁFICO DE DROGAS, VIOLÊNCIA INFANTIL OU CONTRA IDOSOS. FAÇA A SUA PARTE

EXPLORAÇÃO SEXUAL DE CRIANÇAS E ADOLESCENTES É CRIME. DISQUE DENÚNCIA 0800 84 2999

A EMPRESA H.S.G COMÉRCIO LTDA ME, inscrita no CNPJ 07.617.168/0001-90, convoca o Sócio Sr. STURLE KNUDSEN, para comparecer a reunião marcada para o dia 08/05/10, para tratar de assuntos de interesse da sociedade.



FÁBIO PACHECO

fabiopacheco.rn@dabr.com.br

drible curto

Polêmica no ar

O deputado estadual José Adécio comprou uma briga interessante com a Secretaria Especial da Copa. O parlamentar é contra a demolição do estádio Machadão e defende uma mudança no projeto orçado em R\$ 400 milhões para a construção do estádio das Dunas. Segundo ele, governo e prefeitura poderiam apenas reformar e adequar o Machadão conforme as exigências da Fifa, reduzindo o custo das obras para R\$ 90 milhões, seguindo o exemplo do Morumbi e Beira-Rio.

Em nome da preservação histórica da praça esportiva e da lu-

ta contra o desperdício do dinheiro público, Adécio ameaça entrar com um pedido de ação popular para impedir a demolição do Machadão e desengavetar o projeto do arquiteto Moacir Gomes, R\$ 310 milhões mais barato. Penso que a iniciativa do deputado é completamente elogiável, apenas tarde demais. Nem a Fifa e muito menos a CBF aceitarão uma mudança de planos. Wilma e Mícarla assinaram um termo de compromisso e terão que cumprir sob pena de sermões punidos, e neste momento o objetivo maior é não perder a vaga de cidade-sede da Copa de 2014.

Dia de Sub-17

A abertura da quinta rodada da primeira fase do campeonato estadual Sub-17 terá quatro jogos neste sábado. No Juvenal Lamartine haverá rodada dupla com Potengi x Cruzeiro jogando às 8h, em seguida, às 9h30, o clássico entre Alecrim x América. No interior teremos duas partidas: Baraúnas x Paranimirim, no Nogueirão, às 9h, e Santa Cruz x ABC, às 15h, no estádio Teixeira. Completam a rodada no domingo: São Paulo x Potyguar, às 15h, no Tenente Luiz Gonzaga, e Força e Luz x Palmeira, às 9h, no estádio Aruá, em Canguaretama.

Outro Eraldo

O técnico Leandro Campos está em Santa Catarina tratando da contratação de um reforço para o ata-

que alvinegro. Segundo informações, o jogador que está sendo contactado é Eraldo, um velho conhecido de Campos e que recentemente atuou pelo Democrata, de Governador Valadares. Não é bom treinador tratar pessoalmente de reforços, mesmo que seja uma gentileza. Não seria melhor alguém da diretoria dar uma passadinha por lá.

Quem comandará o Alecrim?

A diretoria alecrinense ainda está a procura de um técnico para a disputa do Campeonato Brasileiro da Série C. Hugo Sales, campeão pelo Assu, e atualmente no Nacional de Patos, é o nome mais cotado. Pedrinho Albuquerque, Berguinho e Ferdinando Teixeira também aparecem na lista de possíveis treinadores.

Rei da chacota

Concordo com o desabafo de Ronaldo, que pediu mais respeito a sua história no futebol, mas entendo também que ele deve estar muito mal assessorado. Se no seu currículo clínico constam oito cirurgias e muitas dores, seria muito melhor ter deixado o futebol em 2009, quando conquistou o Paulistão e a Copa do Brasil. Era para ter saído por cima, mas o dinheiro falou mais alto e agora quanto mais engordar e perder jogos, mais será alvo de piadas e desrespeito.

EFE/Sebastião Moreira



Paradinha ameaçada

No dia 18, a International Football Association Board e as federações da Escócia, Inglaterra, País de Gales e Irlanda do Norte, representantes da Fifa, com poder para mudar as regras do futebol, se reúnem para discutir a validade da paradinha no pênalti e se será válido no Mundial. Como participarão apenas europeus, a tendência é que a paradinha seja proibida na África do Sul.

Essa é boa...

A Fifa lançou circular que proíbe jogadores convocados de jogar depois do dia 16 de maio, mas pra variar abriu uma exceção para os finalistas da Liga dos Campeões da Europa, dia 22. Assim, Inter e Bayern poderão dispor de todos os jogadores convocados, inclusive os brasileiros de Dunga. E no Brasil, como ficam Flamengo, Santos e Grêmio se tiverem Adriano, Kléberson, Robinho e Victor convocados. Essas equipes disputam Libertadores e Copa do Brasil. Nessas horas o Ricardão desaparece.

Natal terá "Virada Esportiva"

Fábio Cortez/DN/D.A Press

Novo projeto visa mobilizar milhares de pessoas em torno do esporte amador

O secretário de esportes do estado, Júlio Protásio, esteve em São Paulo reunido com os secretários estadual e municipal de esportes de São Paulo com o objetivo de trocar experiências e conhecer melhor os programas e ações desenvolvidos por estas secretarias. De acordo com Julio, os encontros foram bastante proveitosos. "Os secretários se colocaram à disposição para que possamos realizar uma interação entre a Secretaria Estadual de Esporte e Lazer do RN e as secretarias de esporte de São Paulo. Faremos um intercâmbio de experiências e até mesmo de pessoal", afirmou Protásio.

Como fruto maior do encontro com os secretários, Júlio promete para o segundo semestre deste ano uma grande atividade esportiva na capital potiguar. "Tive a oportunidade de conhecer os projetos de esporte desenvolvidos em São Paulo e deste encontro surgiu a ideia de promover aqui em Natal o evento chamado "Virada Esportiva", o qual quero contar com as pre-

Secretário de esportes Júlio Protásio quer implantar em Natal ideia paulista



senças do secretário municipal de esportes de SP, Walter Rocha e do deputado federal Walter Feldman, idealizador deste projeto", garantiu o secretário.

Ainda de acordo com Júlio Protásio, o encontro com o secretário estadual de esportes de SP, Flávio José, foi igualmente valioso. "Na oportunidade nós discutimos sobre a Lei de Renúncia Fiscal para o esporte e sobre o programa Bolsa Atle-

ta, ações que, a exemplo da "Virada Esportiva", também pretendendo adotar em nosso estado", garantiu o secretário.

Projeto

A "Virada Esportiva" é uma iniciativa do ex-secretário municipal de esportes de São Paulo, Walter Feldman, que desde 2007 reúne anualmente em São Paulo centenas de eventos esportivos espalhados pela cida-

de. O projeto consiste na realização de diversas atividades esportivas, recreativas, de lazer e cultura, em locais públicos e privados, com 24 horas seguidas de práticas esportivas por toda a cidade. Em Natal, a proposta do secretário Júlio Protásio é de que o evento seja realizado em um final de semana, resultando assim em 48 horas ininterruptas de atividades esportivas na capital.

VIOLÊNCIA

GOVERNO E TORCIDAS DISCUTEM REGRAS

A violência nos estádios de futebol será discutida hoje e amanhã em seminário realizado no Rio de Janeiro. O evento, 2º Encontro Nacional de Torcidas, é promovido pelo Ministério da Justiça, Ministério dos Esportes, Confederação Brasileira de Futebol (CBF) e Conselho Nacional de Procuradores Gerais. Os torcedores serão representados pela Federação das Torcidas Organizadas do RJ. O objetivo do encontro é adequar as torcidas ao Procedimento Operacional Policial (POP) – normas de segurança para jogos de futebol estabelecidas pelo governo federal em conjunto com polícias civis, militares e corpos de bombeiros estaduais. As regras serão colocadas em prática já na edição 2010 do Campeonato Brasileiro, com vistas à Copa de 2014. Vão participar do encontro no Rio de Janeiro o ministro do Esporte, Orlando Silva, o secretário-executivo do Ministério da Justiça, Rafael Favetti; o diretor da CBF, Virgílio Elísio, e o representante da Federação das Torcidas Organizadas do Rio de Janeiro, José Maria Freire.

VASCO

ZÉ ROBERTO
É QUASE
CRUZMALTINO

A diretoria do Vasco revelou ontem que a contratação do meia Zé Roberto está muito bem encaminhada. Tanto José Hamilton Mandarino, vice-presidente de futebol, como Rodrigo Caetano, supervisor do departamento de futebol, revelaram o acordo com o atleta. Resta agora a liberação por parte do Schalke 04, da Alemanha, dono dos direitos federativos de Zé Roberto, que foi campeão brasileiro no ano passado pelo Flamengo. Quem está confirmado é o atacante Nunes, um dos destaques do Santo André no Campeonato Paulista. Os dirigentes vascaínos aceitaram contratar o atleta mesmo sabendo que ele ficará cerca de 20 dias afastado se recuperando de uma lesão na coxa direita. O jogador será emprestado ao Vasco até o fim do ano.

FLAMENGO

IMPÉRIO
DO AMOR
PODE RUIR

O Flamengo vai enfrentar a Universidad de Chile nas quartas de final da Copa Libertadores e fará de tudo para avançar na competição. Porém, chegando às semifinais poderá ter sérios problemas. Isso porque o Império do Amor, como vem sendo chamada a dupla de ataque composta por Vágner Love e Adriano, pode ser o primeiro a ruir. O Imperador tem contrato até o dia 31 de maio, enquanto Love fica sem vínculo no próximo mês. Sem a presença de um vice-presidente de futebol desde a saída de Marcos Braz, demitido pela presidente Patricia Amorim, não há no clube quem assuma essas negociações. A própria Patricia acumula a função, ao lado do vice-presidente geral, Hélio Ferraz, e do supervisor Isaías Tinoco.



Imperador e Vagner Love têm contrato até o final do mês com clube da Gávea

Começa o Brasileirão 2010

EFE/Sebastião Moreira

Três jogos abrem o maior campeonato de futebol do planeta nesta tarde



Millhares de torcedores começam, neste sábado, a acompanhar o mais disputado campeonato nacional do planeta. Serão 38 rodadas, 380 jogos, mais de 500 atletas entre nove estados. Todos lutando pelo título, contra o descenso e vagas para a Libertadores e Sul-Americana.

A estreia do Brasileirão terá como jogo de abertura o duelo do campeão carioca contra o campeão paulista. Mas a maior atração estará do lado santista. Fora do jogo contra o Grêmio pelas semifinais da Copa do Brasil, por estar suspenso, o atacante Neymar, ainda luta por uma vaga na seleção que disputará a Copa da África do Sul e lutará para fazer uma grande partida contra o Botafogo e ser lembrado por Dunga.

Na próxima terça-feira, o técnico Dunga anuncia os jogadores escolhidos para a disputa da Copa do Mundo, entre junho e julho, na África do Sul. Neymar ainda sonha, apesar de nunca ter sido convocado. "Espero que is-

so possa mudar. Vou estar no Rio, ali pertinho. Tomara que eu possa jogar bem para ele lembrar de mim", disse o jogador. Neymar afirma que está muito ansioso nesses dias que antecedem o anúncio oficial. "Não vejo a hora de chegar logo para saber quem vai ou não para a Copa. Espero estar na lista para realizar o meu sonho", concluiu o atacante.

O jogo de estreia do Brasileirão entre Botafogo e Santos está marcado para às 18h30, no estádio Engenhão. O técnico Dorival Júnior só confirmou Neymar do time titular. Como terá uma decisão contra o Grêmio na quarta-feira, pelas semifinais da Copa do Brasil, o treinador poupará vários titulares, entre eles Ganso e Robinho. Já o Botafogo de Joel Santana irá com a sua força máxima para o primeiro jogo da Série A.

Botafogo e Santos duelam no Engenhão

OUTROS JOGOS

18h30

Palmeiras x Vitória
Atlético-GO x Grêmio

Números

20 clubes

38 rodadas

380 jogos

500 atletas

Neymar promete arrebentar contra o time carioca e ser lembrado por Dunga no dia 11



Série B

A primeira rodada do Campeonato Brasileiro da Série B tem sequência hoje com a realização de mais seis jogos. No Distrito Federal, o Brasiliense recebe o Sport, nos Aflitos o Náutico encara o Coritiba, no inte-

rior paulista o Figueirense enfrenta o São Caetano, enquanto que o estreante Icasa-CE recebe o Santo André. Em Curitiba, o Paraná vai jogar com o Ipatinga-MG, com o Guaratinguetá-SP encerrando a rodada com o Duque de Caxias.

FÓRMULA 1

Vettel voa baixo

A Red Bull desbancou a McLaren e dominou o segundo treino livre de ontem para o Grande Prêmio da Espanha, que acontece amanhã, em Barcelona. O alemão Michael Schumacher, da Mercedes, mostrou regularidade e manteve o terceiro tempo alcançado na sessão que abriu os trabalhos. Com um carro superior no quesito aerodinâmico, Sebastian Vettel e Mark Webber foram os primeiros colocados. Único a rodar abaixo de 1min20s, o jovem piloto alemão registrou 1min19s965. O veterano australiano cravou 1min20s175 e estabeleceu a dobradinha da equipe austríaca. Superado pelo compatriota

Nico Rosberg na tabela de classificação do campeonato, Schumacher foi mais rápido que o companheiro de equipe nas duas sessões. Com uma série de atualizações em seu carro, o heptacampeão ficou em terceiro (1min20s757) e viu o parceiro no sétimo lugar (1min21s271). Prestes a disputar sua primeira corrida dentro de casa como piloto da Ferrari, o espanhol Fernando Alonso evoluiu em relação ao primeiro treino e fez o quarto tempo (1min20s819). Desta forma, ele superou o brasileiro Felipe Massa, seu companheiro na escuderia italiana, que foi o oitavo (1min21s302). Depois de registrar uma dobra-



Piloto da Red Bull desbancou a McLaren. Massa ficou em oitavo

dinha na primeira sessão de treinos livres, a McLaren perdeu espaço. Líder na abertura dos trabalhos, o britânico Lewis Hamilton terminou na quinta posição (1min21s191) e o também britânico Jenson Button foi o nono colocado (1min21s364).

Dentre os demais brasileiros, Rubens Barrichello, da Williams, terminou na 15ª colocação

(1min22s192), Lucas di Grassi, da Virgin, foi o 21º (1min25s066) e Bruno Senna, da Hispania, ficou no penúltimo lugar (1min26s152). Entre as novatas, a melhor foi a Lotus, que colocou o italiano Jarno Trulli em 19º (1min24s209). O treino classificatório acontece neste sábado, às 9h. O GP será amanhã, no mesmo horário.