

DIÁRIO de NATAL

SEXTA-FEIRA Natal, 22 de maio de 2009

www.diariodenatal.com.br

R\$ 1,00

FUNDADOR DOS DIÁRIOS ASSOCIADOS: ASSIS CHATEAUBRIAND

AMÉRICA X PARANÁ



DEPOIS DE DUAS DERROTAS, O ALVIRRUBRO, DO MEIA GUARU, TENTA PRIMEIRA VITÓRIA NA SÉRIE B DESTE O DIANTE DO PARANÁ, NO ESTÁDIO MACHADÃO, ÀS 21H. PÁGINA 32

condenado À MORTE

POLÍTICO E MILIONÁRIO EGÍPCIO FOI CONDENADO À MORTE POR SER O MENTOR DO ASSASSINATO DA CANTORA LIBANESA SUZANNE TAMIM, EM DUBAI, EM 2008. PÁGINA 20

viagem GUIA DE ROTEIROS EM SÃO PAULO

A prefeitura lançou a campanha São Paulo, fique mais um dia, juntamente com um guia de roteiros turísticos. CLASSIFICADOS PÁGINA 21

lenine



Cantor e compositor pernambucano faz show hoje, no Boulevard Recepções, mostrando as músicas de seu último álbum *Labiate*. PÁGINA 11

R\$ 30 MILHÕES PARA VÍTIMAS DAS CHUVAS

O Rio Grande do Norte deverá receber R\$ 30 milhões, em caráter emergencial, para as vítimas das enchentes. O dinheiro servirá, principalmente, para ajudar as famílias atingidas na região no Vale do Açu, considerada as mais afetadas pelas inundações. O estado será responsável pelas obras. PÁGINA 2

Carlos Santos/DN/D.A Press



Joana Lima/DN/D.A Press

MUÇULMANOS AFRICANOS QUEREM FICAR EM NATAL

A senegalesa N'goné Sow, 29 anos, faz parte do Grupo de africanos que naufragou na costa do estado há 14 meses e continua vivendo em Natal de maneira irregular. A OAB e a UFRN se uniram para regularizar a situação dos estrangeiros. PÁGINA 6



CRECHE // Comunidade do Paço da Pátria se uniu e conseguiu a reabertura da creche Dom Nivaldo Monte, que havia sido fechada há uma semana. PÁGINA 10

SUSPEITO DE MATAR MAÍSLA SE DEFENDE

Oswaldo Pereira disse, em interrogatório, que algumas testemunhas do caso são inimigas suas e alegou que elas estariam mentindo para incriminá-lo. O acusado está detido no presídio Alcaçuz. Ele foi interrogado pelos delegados Raimundo Rolim e Adriana Shirley por cerca de 5h. PÁGINA 2

EX-PREFEITO CONVOCADO A DEPOR NA CEI

O ex-prefeito de Natal, Carlos Eduardo, que vai se filiar ao PDT hoje, será convocado pela Comissão Especial de Inquérito para depor sobre a perda dos medicamentos vencidos na Secretaria de Saúde do estado no período em que ocupou o cargo no executivo municipal. PÁGINA 3

HENRIQUE ARQUITETA 3º MANDATO DE LULA

O deputado potiguar Henrique Eduardo Alves reuniu-se, em um jantar, com várias lideranças do PMDB. O encontro apressou a tomada de posição do partido a favor da PEC que garante a reeleição do presidente Lula. PÁGINA 4

CASO MAÍSLA

Oswaldo diz que
testemunhas
mentiram

Delegada Adriana Shirley

Além de ter novamente negado que matou a estudante Maísla Mariano Moura do Santos, 11, o principal suspeito do caso, Oswaldo Pereira de Aguiar, disse em interrogatório que as testemunhas têm feito declarações falsas sobre ele. "Ele afirma que algumas testemunhas do caso são inimigas dele e alega que não é verdadeiro o que falam", conta a delegada Adriana Shirley, da Delegacia Especializada da Defesa da Criança e do Adolescente (DCA). Ela e o delegado Raimundo Rolim interrogaram Oswaldo por cerca de cinco horas, até a noite da quarta-feira, no presídio de Alcaçuz.

Segundo a delegada, apesar das acusações contra as testemunhas, em momento algum Oswaldo Pereira demonstrou estar se sentindo injustiçado. "Ele não se faz passar por vítima. Mas isso é porque boa parte das testemunhas são pessoas que conviviam com ele e que, para ele, de uma hora para outra viraram seus inimigos".

Adriana Shirley afirma que o suspeito negou novamente ter estado com a menina no dia de seu desaparecimento.

RN receberá R\$ 30 milhões
para vítimas da enchente

Maior parte do dinheiro será destinada aos municípios do Vale do Assu, área mais atingida

Renato Lisboa

renatolisboa.rn@diariosassociados.com.br

O Rio Grande do Norte receberá, em caráter emergencial, R\$ 30 milhões para as vítimas das enchentes no estado. A autorização para repasse dos recursos foi publicada no Diário Oficial da União de ontem e o dinheiro servirá, principalmente, para as áreas atingidas na região do Vale do Assu, considerada a mais afetada pelas inundações. Os recursos não virão diretamente para os municípios escolhidos, mas sim geridos pelo Estado, que será o responsável pelas obras, através da secretaria de Infra-Estrutura.

O titular da pasta, Dâmocles Trinta, não deu prazo para o início das obras e falou que o governo federal deu uma "autorização de liberação" e o Estado deve cumprir um trâmite burocrático para o dinheiro efetivamente ser encaminhado. Já o ministro da Integração Nacional, Geddel Vieira Lima, afirma que "os recursos já foram empenhados e estão sendo liberados imediatamente, por determinação do presidente Luiz Inácio Lula da Silva", de acordo com o Plano de Trabalho que o Governo do Estado apresentou ao Ministério da Integração Nacional.

Os municípios beneficiados com os recursos serão Angicos

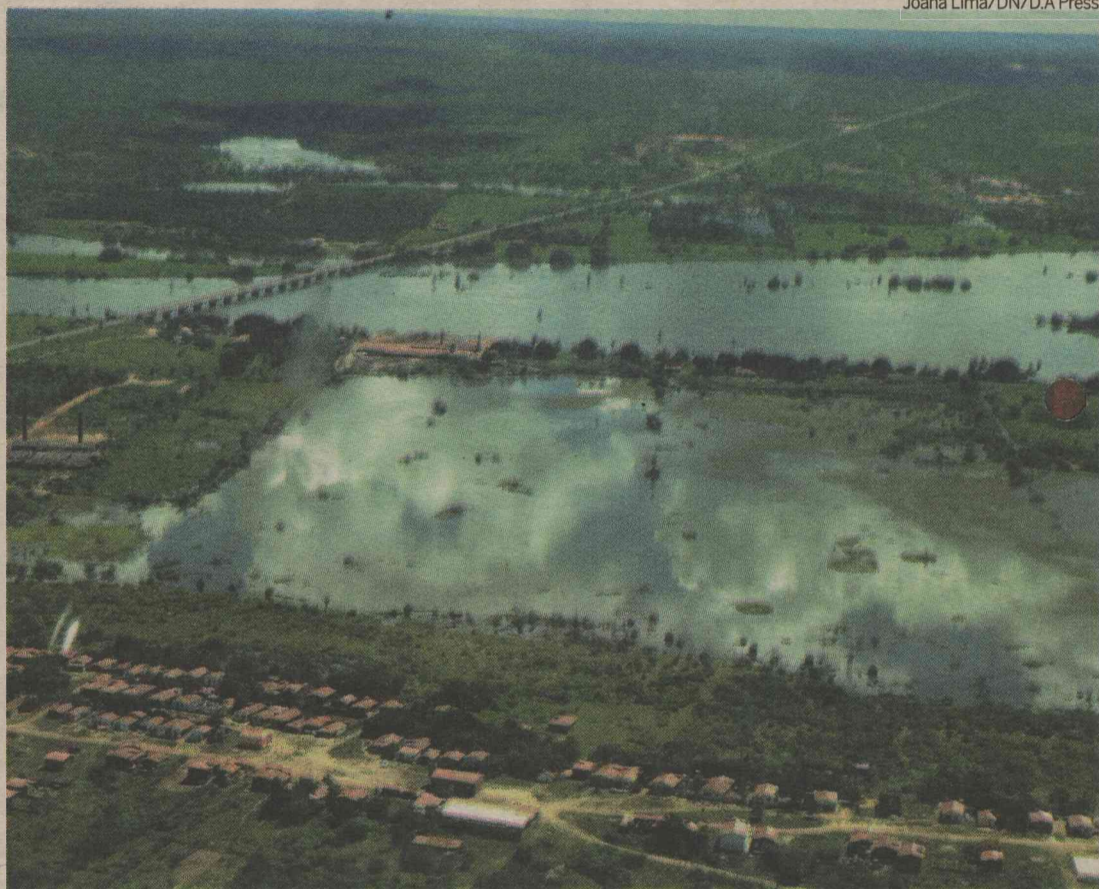

Joana Lima/DN/D.A Press

Além de destruir pontes, estradas e casas, as enxurradas devastaram plantações e deixaram milhares desabrigados

(recuperação de açude e vias urbanas), Alto do Rodrigues, Apodi, Assu, Baraúnas, Extremoz (bueiros), Governador Dix-Sept Rosado, Ipangaçu, Jandaíra, Maranguape, Mossoró, Pendências, Pedra Grande, Porto do Mangue, Pureza, São Bento do Norte, São Tomé, Tenente Laurentino, Tibau, Afonso Bezerra, Upanema, Jardim de Piranhas (casas, prédios públicos, ponte, vias urbanas e estradas vicinais).

De acordo com a governadora Wilma de Faria, os R\$ 30 milhões

equivalem à primeira parte do montante de R\$ 45 milhões pleiteados pelo Governo do Estado para atender às vítimas das enchentes. O valor não cobre, por exemplo, as perdas do setor produtivo, que acumula prejuízos de mais de R\$ 50 milhões. O governo estima que, no geral, as perdas resultantes das chuvas no estado incluindo a destruição das estradas, de açudes, poços tubulares, prédios públicos e moradias somam mais de R\$ 100 milhões.

Parte dos recursos irá para

obras de recuperação das rodovias RN-404, RN-263, RN-487 e RN-288, as que mais sofreram estragos com as inundações. Dados da Coordenadoria de Defesa Civil do Rio Grande do Norte apontam que 30 municípios potiguares foram atingidos pelas enchentes. Em todo o Estado, as chuvas já afetaram mais de 78.500 pessoas, entre desalojados e desabrigados. Mais de 19 mil residências foram danificadas ou totalmente destruídas pelas chuvas.

Índice

economia	05
ciudades	06
muito	11
televisão	13
famosos	14
brasil	17
opinião	18
mundo	20
esportes	32

LARISSA

Miss viaja após homenagens

A maratona de compromissos da Miss Brasil 2009 em Natal está chegando ao fim. Depois de homenagens, entrevistas e horas sem dormir, a potiguar Larissa Costa embarca amanhã para São Paulo. Ontem, a mulher mais bonita do Brasil recebeu uma placa em homenagem à sua conquista, em sessão solene na Assembleia Legislativa. "Estou muito feliz. É muito gratificante

receber o carinho dos natalenses depois de toda essa batalha", declarou a Miss Brasil.

Depois da viagem a São Paulo, Larissa Costa embarca para o Rio Janeiro, onde vai se preparar para o concurso Miss Universo, em agosto, nas Bahamas. "Representar todos os brasileiros é uma grande responsabilidade. Vou me dedicar ao máximo. Estou muito confiante. Trabalhei bastante.

Acredito que tudo o que é feito com dedicação e amor dá certo", afirmou Larissa Costa.

Durante a sessão, a Miss disse representar todas as mulheres anônimas, que lutam por espaço no mercado de trabalho ainda preconceituoso. "Eu acredito em um Rio Grande do Norte mais justo e sem desigualdade. Vou defender a preservação do meio ambiente, uma educação de qualidade e a di-

minuição dos índices de criminalidade, principalmente os crimes cometidos contra as crianças em Natal. Vou aproveitar o momento para defender as coisas nas quais acredito e divulgar o Rio Grande do Norte", declarou.

Pedagoga, a miss relata que é fundamental acreditar nos objetivos e traçar metas para alcançá-los. "Nada na vida vem de graça", completou. A sessão foi proposta pelo deputado Poti Júnior. Larissa foi recebida na Assembleia Legislativa pelo grupo de pastoril Dona Joaquina de São Gonçalo do Amarante, município que representou no Concurso Miss Rio Grande do Norte.



FLÁVIA URBANO - INTERINA
flaviurbano.rn@diariosassociados.com.br

EDITOR >> Viktor Vidal (viktorvidal.rn@diariosassociados.com.br) politica.rn@diariosassociados.com.br

Observatório DN

Chegando com cautela

O ex-prefeito Carlos Eduardo Alves - que se filia, hoje, ao PDT, numa solenidade às 16h30, na Assembleia Legislativa - mudou o tom do discurso. Ao anunciar a nova opção partidária, há cerca de dois meses, ele dizia que envidaria todos os esforços para transferir a legenda da oposição para a base da governadora Wilma de Faria (PSB). Carlos havia deixado o PSB, garantiu na época, sem romper com a ex-líder. A repercussão de suas declarações foi imediata. A deputada Gesane Marinho (PDT) e a vereadora Sargento Regina - presidente do partido em Natal - afirmaram ser favoráveis ao ingres-

so do ex-prefeito no partido. Porém, as duas foram taxativas em não aceitar mudança de postura do PDT. Ontem, Carlos Eduardo se mostrou mais cauteloso. Disse que entra no PDT para ser mais um militante. "A questão da posição partidária quem decide é o PDT. Mas o meu esforço é para que em 2010 todos nós possamos fazer parte de uma coligação que repita a coligação nacional, se isso for possível". Quanto ao lançamento de pré-candidatura ao governo, Carlos des- conversou. Disse que é assunto para ser discutido em 2009. Nada impede que um novo correligionário faça as honras da casa.

● A CEI dos Remédios definiu as regras para a oitiva dos convocados. Os depoimentos começam na próxima segunda-feira, às 9h, no plenário da Casa. Durante o interrogatório, os vereadores não poderão se ausentar do plenário e, ao final de cada sessão, darão entrevista coletiva. Os depoimentos serão transmitidos ao vivo pela TV Câmara.

● O deputado estadual Luiz Almir (PSDB) está todo contente porque o governo do estado iniciou operação tapaburaco na RN que dá acesso a Cerro Corá. No próximo final de semana, acontece o Festival de Inverno que movimentará o município, atraindo pessoas de todo o estado. Ele

havia feito requerimento à governadora nesse sentido.

● Energia Verde é o tema da palestra ministrada pelo diretor presidente da Cosern, José Roberto Bezerra de Medeiros, para convidados, durante assembleia-almoço da CDL Natal, hoje, a partir do meio dia, no Versailles Recepções Tirol.

● Em Natal para participar da filiação de Carlos Eduardo, o ministro do Trabalho, Carlos Luppí, presidente nacional do PDT, concede entrevista coletiva às 9h, na sede da Delegacia do Trabalho, na Ribeira. O senador Garibaldi Alves Filho (PMDB) confirmou presença na cerimônia de filiação do ex-prefeito e primo.

Convênio

O Tribunal de Justiça do RN e a Prefeitura de Natal firmaram um convênio ontem para ampliar o programa "Justiça e Escola". Pelo documento assinado pelo presidente do TJRN, desembargador Rafael Godeiro, e pela prefeita Mícarla de Sousa (PV), o programa passa a funcionar em todas as escolas da rede municipal. O objetivo é aproximar a Justiça dos alunos, professores e funcionários concientizando-os sobre como exercerem seus direitos e deveres e possibilitando visitas às unidades do Poder Judiciário. O Justiça e Escola conta com a cooperação técnica de magistrados como Fátima Soares, Ada Galvão e José Undário que promovem debates e palestras nas escolas.

Voos

O Aeroporto de Mossoró pode receber voos regulares da Trip Linhas Aéreas a partir de setembro, saindo de Natal com destino a Fortaleza. A expectativa foi anunciada à governadora e ao secretário estadual de Turismo, Fernando Fernandes.

O diretor da companhia, Rodrigo Mendicino, e o presidente da Associação Brasileira das Empresas de Transporte Aéreo Regional (Abetar), Apostole Lazaro Chryssafidis, para discutir alternativas para desenvolver a aviação regional. A Trip fará um estudo de viabilidade técnica.

Lição

Em tempos de crise, a prefeitura de Assu divulgou o calendário da festa de São João, tendo como atrações nacionais a dupla Zezé di Camargo e Luciano, Leonardo, Wanessa Camargo e Chicabana. Muitos prefeitos bem que poderiam ter assistido, ontem, à explanação do se-

cretário de Comunicação de Caruaru (PE), André Lubambo, durante o lançamento do São João. Lá, o mote é o resgate da cultura local, prestigiando os artistas locais e regionais que guardam identidade com a festa que passou de 30 para 42 dias, custando menos e atraindo mais patrocinadores. A previsão é dobrar o público.

Carlos Eduardo convocado a depor

Presença do ex-prefeito na lista de depoentes da CEI dos remédios foi antecipada ontem pelo relator da comissão

Octávio Santiago
Especial para o Diário de Natal

O ex-prefeito Carlos Eduardo Alves (sem partido) vai ser convocado pela Comissão Especial de Inquérito (CEI) para depor sobre a perda dos medicamentos vencidos na Secretaria Municipal de Saúde no período em que ocupou o cargo no executivo municipal. A informação foi dada pelo relator das investigações, vereador Albert Dickson (PP), durante pronunciamento no pequeno expediente da sessão de ontem, na Câmara Municipal de Natal.

Como estava sendo pressionado para excluir alguns

nomes da lista dos depoentes, o parlamentar decidiu, monocraticamente, divulgá-la na casa legislativa assim que as intimações fossem entregues. Porém, as identidades dos gestores públicos que serão convocados, cuja preservação não é assegurada por Lei, foram reveladas: além de Carlos Eduardo, os ex-titulares da pasta, Aparecida França e Edmilson Albuquerque e a adjunta Marisa Sandra serão chamados.

"Fiz isso para me resguardar. Muitos nomes importantes da sociedade faziam parte da lista. Estava sendo pressionado por todos os lados", justificou Dickson sobre a mudança quanto a divulgação das testemunhas. Antes, os nomes só seriam tornados público às vésperas dos depoimentos. Outra novidade é que as declarações não serão mais colhidas apenas nas segundas-feiras, mas também em outros dias da semana, o que,



Albert Dickson diz que antecipou a divulgação dos nomes para se resguardar

segundo o pepista, deve acelerar os trabalhos da CEI. Um mesmo depoente pode ser ouvido mais de uma vez.

Antes mesmo dos testemunhos começarem a ser colhidos, alguns fatos curiosos já chamaram a atenção do grupo. "Quando fomos enviar as cartas de convocação, percebemos que muitos servidores tinham o mesmo endereço, o que deixou a gente com uma pulga atrás da orelha", disse o vereador. Outra fon-

te de indagações foi o recebimento, na quarta-feira, de um lote de medicamentos oriundo de Santa Catarina faltando dois meses para o vencimento.

Nove funcionários da Saúde vão depor na segunda-feira. Os gestores devem ficar por último. Dickson adianta qual será a primeira pergunta da Comissão para eles: "Vocês sabiam que isso estava acontecendo?". Os testemunhos serão transmitidos ao vivo pela TV Câmara.

"Isso não passa de politicagem"

A convocação não surpreendeu Carlos Eduardo. Ele disse que a Comissão assumiu um caráter eminentemente político desde que foi criada e que sua convocação já era prevista. "Isso não passa de politicagem", declarou, lembrando que os vereadores falavam em convocá-lo antes mesmo de começar a apuração dos fatos.

Coincidência ou não, a divulgação da lista aconteceu um dia antes da filiação de Carlos ao PDT. Para o ex-prefeito, uma prova do descompromisso do grupo com a verdade. "Eles não estão levando o trabalho a sério. Não merecem meu respeito", disse.

Quem também não ficou satisfeito foi o vereador Ranieri Barbosa (PSB), único membro da oposição na CEI. Ele reprovou a atitude do colega Albert Dickson, tomada sem consultar os outros membros, incluindo o presidente, Hermano Moraes (PMDB). "Eu desmoralizo essas investigações. Só querem fazer política", disse. Os vereadores ficaram de conversar sobre as novidades. A manutenção das mudanças feitas por Dickson põe a permanência de Ranieri na CEI em risco.

D. Luca/DN/D.A. Press



DENISE ROTHENBURG
deniserothenburg@uol.com.br

Brasília DF

O DISCURSO DA OPOSIÇÃO

Emparedados essa semana pelo governo com a versão de que a CPI da Petrobras foi pedida para facilitar uma futura privatização da estatal, os oposicionistas acreditam ter encontrado um antídoto para neutralizar um pouco o discurso governista perante a população. O senador Heráclito Fortes (DEM-PI) vai começar a bater, por exemplo, no preço da gasolina no Brasil, que não cai mesmo quando o valor do barril de petróleo despensa no mundo. Assim, o DEM espera criar manifestações pró-CPI com apelos ao bolso do brasileiro, uma espécie de contraponto à passeata anti-CPI dos petroleiros ontem no Rio de Janeiro.

Em tempo: os oposicionistas pretendem ainda jogar luz sobre a medida provisória que tramita no Senado e permite à Eletrobras fechar contratos sem levar em conta os preceitos da Lei de Licitações, a 8.666/93, nos mesmos moldes do que vale hoje para a Petrobras. Há um sentimento geral de que, se mais uma exceção for aberta, daqui a pouco nenhuma empresa estatal vai querer seguir a legislação. E hoje, o Tribunal de Contas da União (TCU) julga irregular todo e qualquer contrato da Petrobras que não siga a Lei de Licitações.

Deputados da Frente Parlamentar da Saúde querem reacender a polêmica da revalidação dos diplomas de médicos brasileiros formados no exterior. Uma portaria dos ministérios da Educação e da Saúde estabelece como projeto piloto dessa portaria a realização de uma prova para reconhecimento da graduação de quem se formou em Cuba. A frente acusa favorecimento. "Defendemos uma prova única, para todos os formados, não só aqueles que vieram de Cuba", afirma o deputado Rafael

As cartas de Aécio

Pré-candidato a presidente da República, o governador de Minas Gerais, Aécio Neves (PSDB), continua firme no propósito de colecionar apoios dentro e fora do PSDB. De passagem por Brasília ontem, ele contabilizou o PP e o PTB, que já acenaram com a perspectiva de apoio, e agregou 30 deputados do PR. Aos poucos, vai conquistando peemedebistas. Se continuar nesse ritmo, avaliam alguns tucanos extra-Minas, fará um estrago na candidatura petista à Presidência da República. É tudo o que o PT não quer.

Causa própria

Quem fez as contas não duvida. O maior beneficiado com a proposta do deputado Eduardo Cunha (PMDB-RJ) de reduzir o prazo de filiação partidária para

concorrer à eleição de 2010 é o próprio autor do projeto. Com deputados aliados espalhados em três partidos, Cunha pode deslocar o grupo para onde for melhor na hora em que o quadro eleitoral estiver mais claro.

Remendo

PMDB, DEM, PCdoB, PT e PPS entregam terça-feira à Câmara uma proposta alternativa ao sistema de lista fechada. Apresentado como mais "digerível", o projeto tem travas para evitar a chamada ditadura da cúpula partidária. A proposta é levar os filiados de cada legenda a uma eleição interna para escolher o lugar de cada candidato na lista. Há quem diga que, se aqueles que apoiam a lista fechada estão cedendo, é porque a aprovação não é favas contadas como se dizia há alguns dias.

NO CAFEZINHO

Sujou/

Ao receber o governador Aécio Neves em seu gabinete, o senador Pedro Simon (PMDB-RS) tinha em mãos um recorte do Correio de ontem, com a notícia sobre a discussão do terceiro mandato do presidente Lula em letras garrafais. No instante em que o senador abriu o jornal para dizer que era contra essa proposta, os fotógrafos dispararam os flashes. Aécio, na hora, emendou: "Deixa eu sair dessa foto. Nessa história de terceiro mandato, tô fora!" Sabe como é, Aécio e Simon do lado de uma notícia sobre terceiro mandato, até explicar que o contexto era outro, tipo assim... focinho de porco não é tomada, lá se vai uma candidatura.

Parceiros/

Na liderança do DEM na Câmara, Aécio fez questão de citar o governador do Distrito Federal, José Roberto Arruda, com um exemplo de administração moderna. Deixou no partido a im-

pressão de que o toque de bola entre os dois está muito além do acordo entre a Cemig e a CEB firmado na quarta-feira.

Nem ali/

O senador Álvaro Dias (PSDB-PR) colocou no seu blog uma enquete para que os internautas votem em quem consideram o melhor presidente do Brasil, Lula ou Fernando Henrique Cardoso. Ontem, por volta das 20h, o placar era o seguinte: FHC, 41%. Lula, 59%.

Cinderela desencantada/

Sempre festejada pelos colegas de Senado, Patrícia Saboya (foto) tem afirmado que não disputará eleição em 2010. Ao comentar a decisão, justifica que falta apoio, legenda e dinheiro para tentar concorrer nas urnas. Afinal, a vida lá está difícil: o PMDB vem com o deputado Eunício Oliveira, com dinheiro e base política. Para completar, o tucano Tasso Jereissati deve concorrer à reeleição.

Henrique articula 3º mandato de Lula

Líder do PMDB na Câmara ofereceu jantar à cúpula do partido para apressar posicionamento

Maior partido do Congresso, o PMDB engajou-se no cordão do terceiro mandato para o presidente Luiz Inácio Lula da Silva. Um jantar oferecido à cúpula pelo líder na Câmara, Henrique Eduardo Alves, na noite da última quarta-feira, apressou a tomada de posição. O anfitrião é também o advogado da tese segundo a qual é preciso "partir para cima, para o terceiro mandato do Lula", nas palavras dele mesmo, reproduzidas ao *Correio Braziliense/Diário de Natal* por um dos comensais.

Embora não falem por questão de pudor, os caciques do PMDB estão incomodados com a doença da chefe da Casa Civil, Dilma Rousseff. Escolhida por

Lula para representar o PT na eleição presidencial do ano que vem, ela descobriu um tumor maligno no sistema linfático. Já o removeu. Mas sofre com a quimioterapia. Pragmáticos, os políticos duvidam que ela vá ter saúde para enfrentar a campanha eleitoral. Acham que, sem ela, não há tempo hábil para forjar outro candidato. A solução mais fácil para todos manterem ou ampliarem o poder, dizem quando não há jornalistas por perto, é mudar a Constituição e permitir uma segunda reeleição ao presidente da República, aos governadores e aos prefeitos.

Uma primeira e sigilosa conversa sobre o assunto aconteceu há 15 dias, na casa do presidente da Câmara, Michel Temer (SP), também peemedebista, também presente ao jantar de ontem. Nela, Henrique Eduardo Alves apresentou pela primeira vez e com entusiasmo a ideia de pôr o gigantismo do PMDB a favor do terceiro

mandato. Desde então, o grupo de deputados que controla a sigla — nele incluído o ministro da Integração Nacional, Geddel Vieira Lima — vem amadurecendo a ideia em conversas sussurradas entre si, embora mantivesse outra posição de público.

Em princípio, o jantar na casa de Eduardo Alves reuniria somente essa espécie de núcleo duro do terceiro mandato. Mas um movimento de bastidor ainda não identificado ampliou a reunião. Foram chamados então o deputado Jackson Barreto (PMDB-SE), o ministro Hélio Costa e o líder do governo no Senado, Romero Jucá (PMDB-RR).

Barreto redigiu uma proposta de emenda constitucional (PEC) abrindo a brecha da erreleição. Diz ter 188 assinaturas de apoio — 17 a mais do que o necessário — e promete protocolar o documento na Secretaria-Geral da Câmara até o fim da próxima semana. "Será bom para todo mundo, para o governo e para a oposição", defende.



Fábio Cortez/DN/D.A Press

37

Deputado peemedebista diz que é preciso "partir para cima" com a proposta

No jantar, o papel designado a Barreto era esmiuçar sua proposta para a plateia. Antes, porém, o grupo tratou de mapear a situação política nos estados para levar a Lula uma espécie de lista de sacrifícios, onde quer que o PT abra espaço para peemedebistas.

Quanto aos sacrifícios para o PT, é algo factível. Tal política vem sendo defendida pelo próprio Lu-

la e pelo ex-ministro José Dirceu, ainda hoje uma eminência parca entre os petistas. Lula está mais preocupado em não rifar Dilma do que em articular a seu próprio favor. Em visita oficial a Pequim, declarou não discutir a hipótese do terceiro mandato. "Primeiro porque não tem terceiro mandato. Segundo, porque a Dilma está bem", insistiu.

DÓLAR

2,0350

(▲ 0,35%)

últimas cotações (em R\$)
21 / maio 2,0280
20 / maio 2,0350
19 / maio 2,0760

EURO

2,9170

(estável)

Turismo, venda (em R\$)

BOLSAS

ontem (em %)

Dow Jones
-1,50%Bovespa
-2,26%

AÇÕES

que mais subiu

Sadia
5,97%BM&F
-4,14
que mais caiu

POUPANÇA

0,5787

Taxa (%)

CDB

9,85

Prestado 30 dias (em % ao ano)

OURO

61,000

▼ 0,54%

Na BM&F o grama (em R\$)

INFLAÇÃO

IPCA do IBGE (em %)
janeiro / 2009 +0,48
fevereiro / 2009 +0,55
março / 2009 +0,20
abril / 2009 +0,48

“Minha Casa” recebe mudanças

Divulgação/Sethas

MP que cria o programa inclui milhares de municípios e institui o sorteio onde houver muita demanda

Louise Aguiar

Especial para o Diário de Natal

A Medida Provisória 459, que cria o programa federal “Minha Casa, Minha Vida”, foi encaminhada na quarta-feira passada para votação no Senado, com alterações que mudam radicalmente a configuração inicial do projeto. Entre elas, a inclusão de mais 4,9 mil municípios de pequeno e médio porte que não haviam sido contemplados pelo programa. Além de que, nos lugares onde houver um maior número de pessoas cadastradas do que as moradias disponíveis, a seleção será por sorteio. Apesar de a MP ainda estar em tramitação, o processo de cadastramento não sofrerá alteração e irá prosseguir normalmente nos quatro cantos do país.

As alterações foram propostas

pelo relator da MP, o deputado federal Henrique Eduardo Alves (PMDB). De acordo com ele, a necessidade de incluir os municípios do interior, além das capitais, da região metropolitana e das cidades com mais de 100 mil habitantes, se deu porque as pessoas iam acabar migrando para as cidades grandes para realizar o sonho da casa própria, criando engarrafamentos e problemas de superpopulação. Já a decisão pelo sorteio dos contemplados servirá para evitar que interferências políticas indevidas favoreçam algumas pessoas.

Ainda entre as mudanças está a de que serão destinados R\$ 1 bilhão para o programa em cidades com menos de 50 mil habitantes. O projeto inicial iria contemplar 800 municípios brasileiros e, segundo Henrique Eduardo, tinha como objetivo resolver a questão do emprego na construção civil e do déficit habitacional no país. Mas em essência, não atendia às necessidades dos pequenos e médios municípios.

As mudanças propostas pelo deputado ainda envolvem a inclusão dos lotes urbanizados no “Minha Casa, Minha Vida”. Assim como es-



O programa ainda tem que passar pelo Senado, cadastramento dos interessados já começou no governo e nas prefeituras

tá sendo feito o cadastro para as moradias, as pessoas interessadas poderão se inscrever para adquirir os lotes e construir as casas com os próprios recursos. A construção de moradias com acessibilidade para os deficientes físicos será outro diferencial do programa, além do rigor no cumprimento dos pré-requisitos.

Apesar de ainda ter que passar pelo Senado e pela sanção do presidente Luís Inácio Lula da Silva, o “Minha Casa, Minha Vida” continua cadastrando pessoas interessadas. No RN, as prefeituras de Natal e Parnamirim já estão recolhendo dados. O governo estadual também começou. A Prefeitura de Natal (www.natal.rn.gov.br) inscreveu

43.181 pessoas até a tarde de ontem. Em Parnamirim (www.parnamirim.rn.gov.br), a prefeitura iniciou o cadastro na segunda-feira passada e, até ontem à tarde, 4.701 pessoas haviam se inscrito. O governo estadual não forneceu os números atualizados. Saiba mais sobre o programa no site www.minhacasaminhavidagov.br.

Cadastro da polêmica

Renata Moura

renatamoura.rn@diariosassociados.com.br

O cadastro positivo de consumidores - que possibilita a criação de uma lista de “bons pagadores” e traz para eles a expectativa de redução das taxas de juros - precisa de mais discussão para assegurar que vai trazer realmente facilidades e não pedras para o caminho do consumidor. Os riscos enxergados por entidades ouvidas pelo **Diário de Natal** são de alta dos juros, exposição de dados e até discriminação para quem estiver fora do cadastro.

Polêmico e discutido há seis anos, o cadastro é criado pelo Projeto de Lei 836, de 2003, que foi aprovado esta semana na Câmara dos Deputados. O projeto ainda precisa do crivo do Senado e da sanção do presidente Lula. Pela proposta, o consumidor terá que autorizar a inserção de suas informações em bancos de dados contendo detalhes sobre bons pagadores. Seria o in-

verso dos cadastros de proteção ao crédito, como Serasa e SPC, que dão informações sobre quem está inadimplente no comércio.

Para a coordenadora institucional da Associação Brasileira de Defesa do Consumidor (Pro Teste), Maria Inês Dolci, o novo projeto não facilita em nada, porém, a vida do consumidor. Em vez disso, traz o risco de deixá-los mais expostos. “Como vão assegurar o sigilo absoluto dessas informações? O fato de ter todas as suas contas monitoradas, se paga, se não paga, é uma forma de ter controle em cima do consumidor”, diz ela, que também não acredita que o cadastro, por si só, será capaz de reduzir os juros.

O Ibedec, que também levanta a bandeira do consumidor, diz que, em vez de baixar, a aprovação do Cadastro Positivo vai aumentar a taxa de juros, já que os bancos partiriam dos patamares atuais de juros para calcular as taxas dos bons pagadores e aumentariam as que são pagas pelos consumidores fo-

ra do cadastro. Para o presidente da Federação das Indústrias do RN (Fiern), Flávio Azevedo, o projeto só terá sentido se realmente servir de instrumento para baratear as compras de quem paga em dia, público que, para ele, é regra e não exceção. “Se não funcionar vai se tornar mais um ato burocrático brasileiro. Receio que que não traga, efetivamente, resultados práticos”, diz. O superintendente da Câmara de Dirigentes Lojistas de Natal (CDL Natal), Adelmo Freire diz que o objetivo do governo é a democratização do crédito e oferecer facilidades ao bom pagador. “Para o lojista, o cadastro vai significar fazer negociações sabendo o perfil desse consumidor, como está a movimentação financeira dele e ter condições de oferecer melhores condições de pagamento”. Ele antevê, porém, que o projeto também traz o risco de discriminação para a faixa de consumidores que não entrar no cadastro por não ter movimentação financeira.

ENTENDA O CADASTRO POSITIVO

PONTOS POSITIVOS

- O consumidor com pagamentos em dia terá à disposição um banco de dados que lhe permita pedir empréstimos pagando menos juros e em condições mais vantajosas
- Para o comércio, ter o raio-x dos que pagam em dia pode significar vender mais e reduzir o risco de levar calote

PONTOS NEGATIVOS

- Possibilidade de discriminação com os que ficarem de fora do cadastro
- Risco de exposição dos dados do consumidor e de esses dados serem indevidamente usados
- Possível alta de juros para quem não estiver tão bem no cadastro
- A exigência do AR, o Aviso de Recebimento, prevista no projeto, pela qual a comprovação da comunicação de inadimplência (atraso superior a 90 dias) ocorrerá pelo recebimento da informação e não mais pelo

envio, pode burocratizar e encarecer o processo.

SAIBA MAIS

Entre outras medidas, a proposta aprovada na Câmara proíbe o registro de inadimplência inferior a R\$ 60 e aquela relativa a contas de luz, água, gás e telefone, determina que a consulta de informações pelo cadastrado será restrita às suas próprias informações e proíbe anotações sobre origem social, étnica, de saúde, orientação sexual e convicções políticas, religiosas e pessoais do consumidor.

Fontes: Pro Teste, Ibedec, Fiern, CNI e CDL Natal



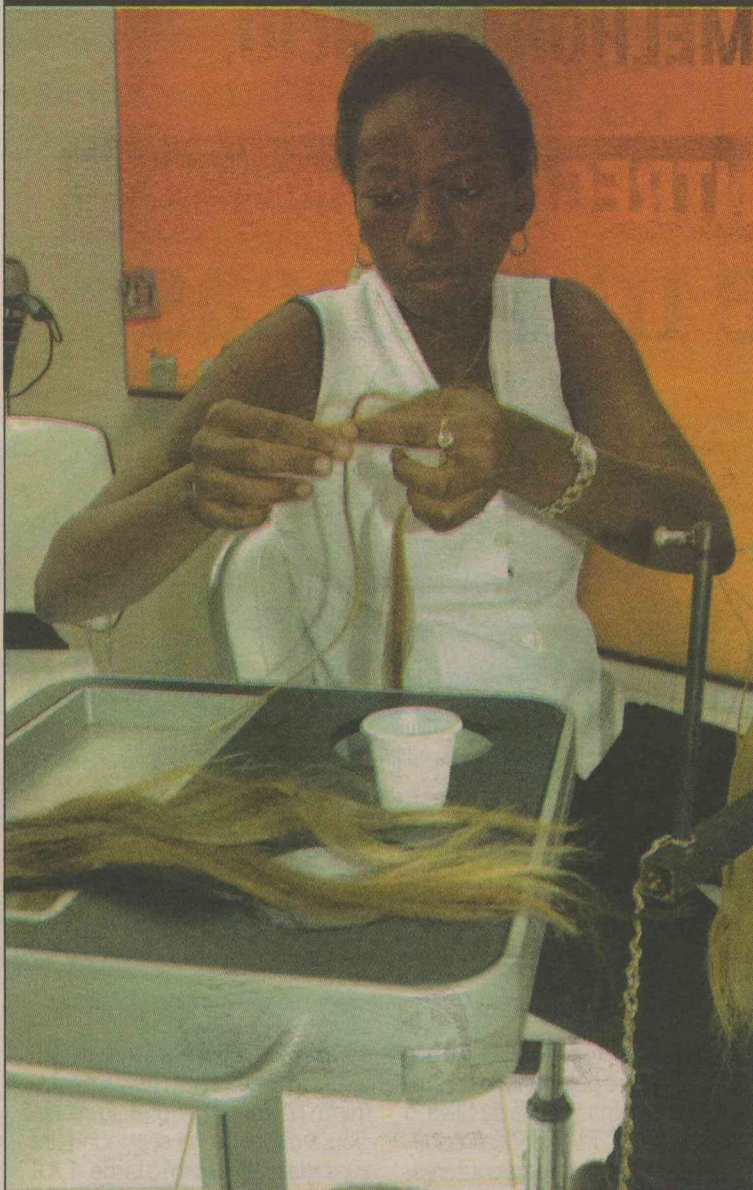

Assim como seus compatriotas, a senegalesa N'goné não quer voltar à África

Africanos: OAB e UFRN tentam acelerar visto

Entidades estão ajudando oito estrangeiros que fugiram da África e estão ilegalmente em Natal há mais de um ano

Francisco Francerle

franciscofrancerle.rn@diariosassociados.com.br

Após 14 meses em Natal, a senegalesa N'goné Sow, 29 anos, já está trabalhando normalmente em um salão de beleza, no bairro de Lagoa Nova (Zona Sul de Natal). Ela está aprendendo a técnica de fazer aplicação em cabelos e, tão logo seja regularizada sua permanência no Brasil, terá sua carteira assinada. Falando português ainda com certa dificuldade, N'goné faz parte de um grupo de africanos que naufragaram no litoral potiguar e vivem no Brasil irregularmente. A solução para o problema poderá vir a partir de uma parceria entre a Comissão de Relações Internacionais da OAB-RN e o curso de Direito da UFRN que farão um pleito coletivo junto ao Ministério da Justiça e à Polícia Federal, solicitando o visto para todos os africanos.

Assim como N'goné, os outros sete africanos que estão em Natal não querem voltar ao país de origem. Eles estão com residência fixa no bairro da Cidade da Esperança (Zona Oeste), e quatro deles já estão trabalhando normalmente. O mais novo do grupo, Barbacar Nino, 17 anos, é jo-

gador de futebol e está treinando na equipe juvenil do ABC. Eles falam francês, inglês e árabe e têm em comum a religião: são muçulmanos. Única mulher do grupo, N'goné Sow afirmou que gosta muito de Natal, mas lamenta que não sabe se irá casar um dia, porque sua religião só permite que case com muçulmanos, que tem poucos adeptos em Natal.

De acordo com o presidente da Comissão de Relações Internacionais da OAB, advogado Marcos Guerra, a parceria com a UFRN vai possibilitar uma ação coletiva junto ao Ministério da Justiça e à Polícia Federal, pe-

transformados à força em escravos", destacou.

Auxiliados pela Associação dos Muçulmanos do Rio Grande do Norte, os africanos já haviam dado entrada em um pedido de permanência no Brasil junto ao Ministério da Justiça, mas receberam resposta negativa porque, segundo o presidente da associação, Carlos Peixoto, o Estatuto do Estrangeiro "é muito rigoroso e dificulta excessivamente a concessão de vistos". Na opinião de Peixoto, os africanos têm direito ao visto, devido à instabilidade política dos seus países e por já estarem totalmente integrados à realidade brasileira.

Refugiados apareceram na costa do RN

dindo o mais rápido o visto de permanência dos africanos. Na petição, o advogado pretende ressaltar que o direito à nacionalidade compõe a Declaração Universal dos Direitos Humanos, em seu Artigo XV e a sua violação é um atentado à dignidade da pessoa humana. Além disso, acrescenta Marcos Guerra, toda a história do Brasil é recheada de acolhimento a imigrantes, desde a sua descoberta. "Na época da colonização, os africanos não pediram para vir aqui e foram

Memória

O grupo de africanos foi encontrado pela Polícia Federal, em Caiçara do Norte, distante da capital 150 km, após a embarcação encalhar com 13 pessoas a bordo. Os africanos fugiam da guerra civil de seus países de origem (Guiné, Gana e Senegal) e seguiam para Trinidad Tobago. O grupo foi acolhido por uma família do bairro da Cidade da Esperança, que acompanhou o caso pela imprensa e se sensibilizou com o drama dos estrangeiros. Atualmente, a maior parte do grupo já trabalha e já pode se manter sem ajuda. O relacionamento deles na comunidade é considerado muito bom por seus vizinhos, segundo a dona de casa Geilza Pereira, que mora ao lado dos estrangeiros. Dos 13 africanos, cinco foram deportados e oito continuam em Natal.

CHUVAS

Buraco expõe tubulação no Planalto

Um buraco aberto no meio da Rua Santa Quitéria, no bairro Planalto (Zona Oeste de Natal), vem prejudicando a população local e os motoristas que trafegam pela via. Como a rua é de barro, o terreno cede sempre quando chove. O problema, no entanto, piorou nas últimas semanas com a exposição de parte do encanamento da rua. Segundo relato dos moradores, algumas casas chegaram a ficar sem água

por conta de vazamentos no cano. Enquanto o poder público não apresenta uma solução, a própria comunidade se encarregou de amenizar o prejuízo jogando metralha, pedras e paus para fechar o buraco. Mas, segundo a dona de casa Neide de Oliveira, na semana passada um motoboy caiu depois de passar pelo buraco. "A Caern aparece dois dias depois que a gente chama, tampa o buraco, mas ele abre de novo", desabafou.

A Caern informou que iria enviar ontem mesmo uma equipe para verificar o buraco, mas adiantou que a responsabilidade da drenagem e da pavimentação é da prefeitura. A Secretaria Municipal de Obras e Viação (Semov) também enviará uma equipe para verificar o buraco.

Joana Lima/DN/D.A Press



Cratera põe população em risco

CARTÓRIO DE PROTESTO

PRIMEIRA ZONA

RUA MOSSORÓ, 332/340 Cx. Postal 36, FONE 3222-2969, 3222-0166 e 3222-4997

Bel. JAIRO PROCÓPIO DE MOURA

OFICIAL VITALÍCIO

EDITAL DE INTIMAÇÕES

Pelo presente, ficam intimados os devedores abaixo relacionados, para virem pagar títulos de suas responsabilidades ou darem as razões porque não o fazem, até o dia: 26/05/2009

Nomes	CNPJ/CPF
A J DE LIMA	02.300.105/0001-91
A J DE LIMA	02.300.105/0001-91
A J DE LIMA VEICULOS	02.300.105/0001-91
A J DE LIMA VEICULOS	02.300.105/0001-91
A J DE LIMA VEICULOS	02.300.105/0001-91
A J DE LIMA VEICULOS	02.300.105/0001-91
A J DE LIMA VEICULOS	02.300.105/0001-91
A J DE LIMA VEICULOS LTDA	02.300.105/0001-91
A J DE LIMA VEICULOS LTDA	02.300.105/0001-91
A J DE LIMA VEICULOS LTDA	02.300.105/0001-91
ANDRE LUIZ DE OLIVEIRA BRITO	06.265.216/0001-65
ANDRE LUIZ DE OLIVEIRA BRITO	06.265.216/0001-65
ANDRE LUIZ DE OLIVEIRA BRITO	06.265.216/0001-65
ANDRE LUIZ DE OLIVEIRA BRITO	06.265.216/0001-65
ANDRE LUIZ DE OLIVEIRA BRITO	06.265.216/0001-65
ANDRE LUIZ DE OLIVEIRA BRITO	06.265.216/0001-65
ANDRE LUIZ DE OLIVEIRA BRITO	06.265.216/0001-65
ANDRE LUIZ DE OLIVEIRA NETO	06.265.216/0001-65
BRAIN TECNOLOGIAS LTDA	40.494.619/0004-67
BRAIN TECNOLOGIAS LTDA	40.494.619/0004-67
CORAL PLAZA ADM HOTELARIA LTDA	09.215.133/0001-50
DAVID & AILCEBSON COM LTDA	03.975.936/0001-26
EDILSON AZEVEDO LIMA	02.898.967/0001-82
FRANCILENE DA SILVA	829.098.574-68
JOÃO GABRIEL DA SILVA	520.922.087-72
JOSE HENRIQUE TERTULIANO DA SI	08.530.901/0001-05
JOSE HENRIQUE TERTULIANO DA SI	08.530.901/0001-05
JOSE TOVENIS FERNANDES FILHO	097.401.124-04
MARIA DAS GRAÇAS LIMA DE FREITAS	328.879.144-72
MHZ INFORMATICA E SERV LTDA	04.170.063/0001-47
OLIVEIRA E FRANÇA MINIMERCADO LTDA	06.985.355/0001-63
TRATMAO PEÇAS E SERVIÇOS PARA TRATORES L	08.911.903/0001-36
VITRINE LIMPEZA DE VIDROS LTDA ME	06.093.305/0001-71
WILKISON DIAS	05.128.396/0001-35

Natal, quinta-feira, 21 de maio de 2009

Tabulário de Protestos
Mensal - Maio 2009
CNPJ/CPF 134-28

FEIRÃO TOTAL CHEVROLET NAS CONCESSIONÁRIAS

A REDE CHEVROLET CONTINUA FAZENDO TUDO PARA VOCÊ NÃO PERDER O MELHOR NEGÓCIO.

ÚLTIMAS UNIDADES 2009 COM **PRONTA ENTREGA** GARANTIDA.



CORSA HATCH 1.4 Premium 105CV 2009 ALCOOL GASOLINA
AR-CONDICIONADO, DIREÇÃO HIDRÁULICA, TRIO ELÉTRICO E ALARME

- Motor 1.4 mais potente da categoria (105cv alcool e 99cv gasolina).
- Motor 1.4 Econoflex com economia de 1.0.
- Melhor ar condicionado da categoria.
- Acabamento interno Premium.
- Desembaçador elétrico do vidro traseiro.



DE R\$ 38.108, **POR R\$ 33.990,** DESCONTO DE R\$ 4.118.



CORSA SEDAN 1.4 Premium 105CV 2009 ALCOOL GASOLINA
AR-CONDICIONADO, DIREÇÃO HIDRÁULICA, TRIO ELÉTRICO E ALARME

DE R\$ 39.708, **POR R\$ 36.990,** DESCONTO DE R\$ 2.718.



CLASSIC 1.0 Life 78CV 2009 ALCOOL GASOLINA
AR-CONDICIONADO



DE R\$ 28.862, **POR R\$ 26.990,** DESCONTO DE R\$ 1.872.



PRISMA 1.4 Maxx 97CV 2009 ALCOOL GASOLINA
AR-CONDICIONADO E DIREÇÃO HIDRÁULICA

DE R\$ 34.990, **POR R\$ 32.990,** DESCONTO DE R\$ 2.000.



ASTRA HATCH 2.0 Advantage 128CV 2009 ALCOOL GASOLINA
AR-CONDICIONADO, DIREÇÃO HIDRÁULICA, TRIO ELÉTRICO E RODAS DE ALUMÍNIO

DE R\$ 46.307, **POR R\$ 43.990,** DESCONTO DE R\$ 2.317. **TAXA DE 0% + 24X R\$ 798.** ENTRADA DE R\$ 24.838

ESPAÇO PREMIUM



VECTRA NEXT EDITION 2.0 140CV 2009 ALCOOL GASOLINA

AR-CONDICIONADO, DIREÇÃO HIDRÁULICA E TRIO ELÉTRICO
DE R\$ 54.743, **POR R\$ 51.990,** DESCONTO DE R\$ 2.753. **TAXA DE 0% + 24X R\$ 998.** ENTRADA DE R\$ 25.000



ZAFIRA 2.0 AUTOMÁTICA EXPRESSION 128CV 2009 ALCOOL GASOLINA

AR-CONDICIONADO, DIREÇÃO HIDRÁULICA, TRIO ELÉTRICO, AIR BAGS FRONTAIS, PILOTO AUTOMÁTICO E TRANSMISSÃO AUTOMÁTICA
DE R\$ 66.675, **POR R\$ 59.990,** DESCONTO DE R\$ 6.685.

VENHA E APROVEITE TAMBÉM A LINHA 2010



CELTA 1.0 Life 2 PORTAS 78CV 2010 ALCOOL GASOLINA

AR-CONDICIONADO
AVISTA R\$ 24.990, FRETE INCLuíDO



- Baixo custo de manutenção, segura e consumo de combustível.
- Melhor acabamento interno da categoria.
- Painel com contagiros.
- Brake Light.
- Hodômetro.
- Relógio digital.
- Banco traseiro rebatível.
- Aviso sonoro de faróis e lanternas ligadas.
- Porta objetos no painel e console.

ESPAÇAL AUTO PEÇAS - (84) 3204.1000 | NATAL VEÍCULOS - (84) 3204.3000 | POTYRAN - (84) 3323.1000

Corsa Hatch 1.4 Premium (5M68P9 + R6M), com ar-condicionado, direção hidráulica, trio elétrico e alarme de fábrica, sem nenhum outro opcional, com bônus de R\$ 4.118,00 referente à diferença do preço público sugerido R\$ 38.108,00 e o preço promocional à vista de R\$ 33.990,00. Ano fabricação 2009 / ano modelo 2009. Corsa Sedan 1.4 Premium (5M1989 + R6M), estoque, com ar-condicionado, direção hidráulica, trio elétrico e alarme de fábrica, sem nenhum outro opcional, com bônus de R\$ 2.718,00 referente à diferença do preço público sugerido R\$ 39.708,00 e o preço promocional à vista de R\$ 36.990,00. Ano fabricação 2009 / ano modelo 2009. Classic 1.0 Life (5A1919 + PCK), estoque, com ar-condicionado de fábrica, sem nenhum outro opcional, com bônus de R\$ 1.872,00 referente à diferença do preço público sugerido R\$ 28.862,00 e o preço promocional à vista de R\$ 26.990,00. Ano fabricação 2009 / ano modelo 2009. Prisma 1.4 Maxx (5M6949 + R6S), estoque, com ar-condicionado e direção hidráulica de fábrica, sem nenhum outro opcional, com bônus de R\$ 2.000,00 referente à diferença do preço público sugerido R\$ 34.990,00 e o preço promocional à vista de R\$ 32.990,00. Ano fabricação 2009 / ano modelo 2009. Astra Hatch 2.0 Advantage (5R48V9 + R6A), estoque, com ar-condicionado, direção hidráulica, trio elétrico, rodas de alumínio, sem nenhum outro opcional, com bônus de R\$ 2.317,00 referente à diferença do preço público sugerido R\$ 46.307,00 e o preço promocional à vista de R\$ 43.990,00 ou plano de financiamento com taxa 0%, entrada de R\$ 24.838,00 e saldo em 24 parcelas fixas de R\$ 798,00. Valor total financiado R\$ 19.152,00. TCC e IOF não incluídos. Ano fabricação 2009 / ano modelo 2009. Vectra Next Edition Expression 2.0 (5D69C9 + R8A), estoque, com ar condicionado, direção hidráulica, trio elétrico, sem nenhum outro opcional, com bônus de R\$ 2.753,00 referente à diferença do preço público sugerido R\$ 54.743,00 e o preço promocional à vista de R\$ 51.990,00 ou plano de financiamento com taxa 0%, entrada de R\$ 28.038,00 e saldo em 24 parcelas fixas de R\$ 998,00. Valor total financiado R\$ 23.952,00. TCC e IOF não incluídos. 03 anos de garantia, conforme manual do proprietário. Ano fabricação 2009 / ano modelo 2009. Zafira 2.0 Expression Automática (5D75W9 + R8X), estoque, com ar-condicionado, direção hidráulica, trio elétrico, airbags frontais, piloto automático, transmissão automática, sem nenhum outro opcional, com bônus de R\$ 6.685,00 referente à diferença do preço público sugerido R\$ 66.675,00 e o preço promocional à vista de R\$ 59.990,00. Ano fabricação 2009 / ano modelo 2009. Base de cálculo feito através da lista de preço público sugerido da General Motors do Brasil publicada em 04.05.2009. Celta 1.0 Life 2 portas (5Z081A + R6B), estoque, com ar-condicionado de fábrica, sem nenhum outro opcional, à vista R\$ 24.990,00. Ano fabricação 2009 / ano modelo 2010. Consulte as condições nas concessionárias Chevrolet participantes. Consórcio Chevrolet com condições vigentes nesta data para pessoa jurídica, crédito de R\$ 14.978,00 (60% do valor de um Celta 1.0 Life Flexpower, 2 portas), prazo de 80 meses, taxa de administração e fundo de reserva incluídos no valor da prestação. Estes veículos estão em conformidade com o PROCONVE - Programa de Controle da Poluição do Ar por Veículos Automotores. Preserve a vida. Use cinto de segurança. Imagens ilustrativas, não condizentes necessariamente com os modelos em oferta. Todos os modelos anunciados são com pintura sólida. Frete incluído. Promoção válida nas Concessionárias Chevrolet participantes de acordo com a disponibilidade do estoque de cada concessionária até 23.05.09. www.chevrolet.com.br - SAC: 0800 702 4200.



Previsões indicam mais chuvas até agosto

Emparn acredita que período chuvoso se estenderá até junho no interior do estado e até agosto no litoral

A Empresa de Pesquisa Agropecuária do RN (Emparn) enviou ontem os resultados do 6º Fórum de Análise e Previsão Climática, realizado em Sergipe. As discussões do evento concluíram que a maioria dos estudos dos modelos oceânicos e atmosféricos indicam tendência de chuvas normais a acima da média para o setor leste (faixa litorânea) do Nordeste brasileiro, durante o período de junho a agosto de 2009.

Além do litoral, o interior do Rio Grande do Norte também deverá experimentar chuvas em níveis além do normal. Contudo, o meteorologista da Emparn, Gil-

mar Bistrot, informou que o acumulado de chuvas no Vale do Açu e nas regiões vizinhas - onde têm ocorrido inundações desde abril - já era esperado. A média estimada para o período, que era de 700 milímetros, já chega a mais de 800 milímetros. "Nós já prevíamos que o acumulado de chu-

Cheias já fizeram 46 açudes sangrarem no RN

vas no interior do estado fosse acima do normal e a tendência é permanecer assim nos próximos dias. As chuvas devem se estender até meados do mês de junho", afirmou.

A continuidade das chuvas no interior poderá agravar os estragos das cheias no estado? plan-

tações inteiras foram devastadas e milhares de pessoas tiveram que sair de suas casas. Dos 46 reservatórios monitorados pela Secretaria Estadual de Meio Ambiente e dos Recursos Hídricos (Semarh), 43 já chegaram a capacidade máxima e estão sangrando. O último a atingir 100% de capacidade foi o açude Tourão, em Patu (a 314 km de Natal), na madrugada de ontem. Com a sangria, parte do asfalto que dá acesso à cidade foi danificado, causando o rompimento da adutora Arnóbio Abreu e prejudicando o abastecimento de água no município de 11 mil habitantes. A Caern, companhia estatal responsável pelo abastecimento de água no RN, orienta que população faça economia de água, enquanto o conserto "está sendo agilizado" por suas equipes. A empresa não informou quando os serviços ficarão prontos.

• Leia mais na página 2

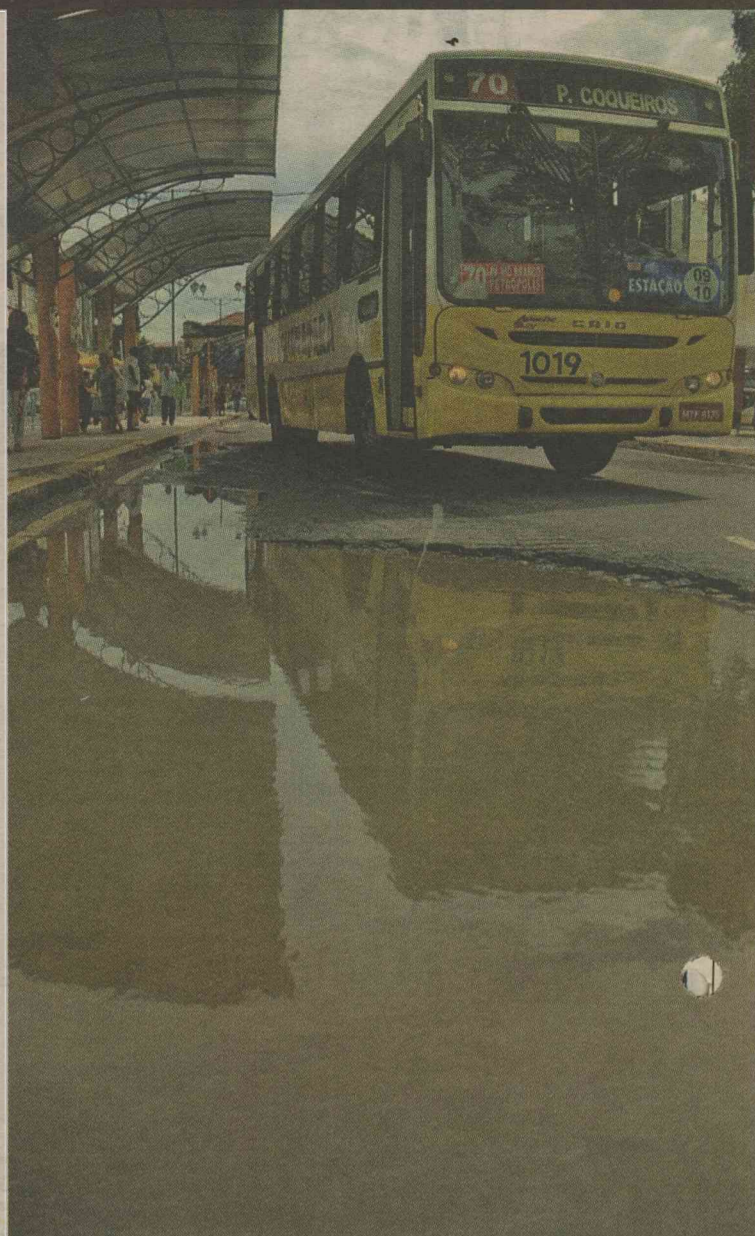

Fabio Cortez/DN/D.A Press

Chuvas em Natal: população deverá se preparar para mais três chuvosos meses

ACEITAÇÃO

Diário mostra novo formato a universitários

Mais de 400 exemplares do Diário de Natal foram distribuídos ontem entre estudantes universitários, em uma ação voltada à divulgação do novo formato do jornal. A equipe realizou a ação na Facex, Farn, UnP Salgado Filho e UnP Roberto Freire, constatando a boa receptividade do novo projeto gráfico e editorial.

"Eu acho o novo formato bem melhor. A gente não tem que organizar os cadernos depois de ler e as folhas não caem. O jornal está mais completo. Até meu namorado, que não é da cidade e não costuma ler jornal com frequência, está lendo o Diário de Natal", relata Flávia Bastos, estudante do 7º período de publicida-

de da UNP. Aluna do 3º período de administração da UNP, Luziete Ingrid Cordeiro Batista aprova o formato. "Gostei, está fácil de ler. Os cadernos estão bem divididos. Não gostava do formato maior", diz.

De acordo com a analista de Marketing do Diário de Natal, Lorena Azevedo, os jovens estudantes foram o público alvo da ação. Lorena explica que o novo formato é prático e lembra uma revista. "Os estudantes comentaram que o preço está acessível. Alguns, inclusive, já haviam comprado um exemplar do jornal nas bancas", relata.

DLuca/DN/D.A Press



Flávia aprovou o conteúdo e gostou do novo formato porque as folhas não caem

Chegou a hora de você curtir uma

VIDA BOA

De segunda a sexta

Às 11h40

SIMTV 17

Agora você tem um encontro com o entretenimento de bom gosto e feito com qualidade.

Anne Marjorie comanda diariamente a única revista eletrônica matinal do estado, tratando de diversos temas: moda, culinária, saúde, entrevistas com convidados especiais e muito mais.



Suspeito do caso Maria Luíza será interrogado

Foram constatadas mentiras no primeiro depoimento e polícia diz ter mais indícios

Paulo de Sousa
jpaulosousa.rn@diariosassociados.com.br

A delegada Adriana Shirley, titular da Delegacia Especializada de Defesa da Criança e do Adolescente (DCA), interrogará hoje um dos suspeitos de envolvimento na morte da estudante Maria Luíza Fernandes Bezerra, 15 anos. Ela pretende confrontá-lo com informações levantadas durante as investigações. O caso completou ontem um mês e a polícia ainda não descobriu o autor do crime.

Segundo a delegada, no interrogatório que fará hoje ela pretende questionar um dos suspeitos, cujo nome permanece em sigilo, sobre novas evidências da participação no crime. "Eles foram presos por terem mentido em depoimentos e dificultado as investigações. Agora temos indícios que vão além disso". Quanto ao prazo de conclusão do inquérito, ela informa que enviará a justiça no dia 27. "Caso seja necessário, pedirei novo prazo de 30 dias".

Maria Luíza desapareceu na noite do dia 21 do mês passado, quando saiu da casa onde morava no Bom Pastor (Zona Oeste de Natal), por volta das 19h30. Segundo familiares, ela iria para uma *lan house* e depois se encontraria com o namorado. Esse encontro, porém, não aconteceu. Na tarde do último dia 27, o corpo da estudante foi encontrado em um matagal em Jardim América. Ela tinha sido estrangulada e estava despida, com um galho de 40 centímetros introduzido na vagina, perfurando o útero.



FabioCortez/DN/D.A.Press

Jovem foi encontrada morta e violentada em um matagal, depois de ter saído para encontrar-se com o namorado

MEGA FEIRA de Fábrica

TOTALFLEX
Novo Voyage 1.0 - 09/09
Entrada + 60x DE R\$ **649**

- Porta-malas revestidos em carpete
- Banco do motorista com regulagem de altura
- Relógio digital • Imobilizador eletrônico
- 4 portas • Supercalotas

TOTALFLEX
Novo Gol 1.0 - 09/09
Entrada + 60x DE R\$ **599**

- 4 portas • Supercalotas Daytona
- Quadro de instrumentos com iluminação azulada
- Banco do motorista com regulagem de altura
- Relógio digital
- Imobilizador eletrônico

Imperdível

Sexta, Sábado e Domingo
no Hiper da Prudente

TOTALFLEX
Linha Polo
A partir de R\$ **42.890,00**

- Ar-condicionado
- Direção hidráulica
- Trio elétrico
- Sensor de estacionamento
- Computador de bordo

TOTALFLEX

OFERTA IMPERDÍVEL para este feirão

- Ar-condicionado
- Direção hidráulica

Aproveite as nossas promoções!

Acesse:
www.clubenatal.fm

Tá na Clube. Tá bom demais.

Via Costeira
AV. ENGENHEIRO ROBERTO FREIRE
3087.1000
ABERTO DAS 8H ÀS 20H

NACIONAL
AV. PRUDENTE DE NOROIS (AO LADO DO MACHADÃO)
4009.6161

Visite: www.SemiNovosOK.com.br

NOVO GOL(SU11C4), 09/09, modelo básico 1.0, entrada de R\$ 6.999,00 + 60x R\$ 599,00. Valor a prazo R\$ 42.939,00 e valor à vista R\$ 27.590,00. TC R\$ 799,00 não incluso no financiamento, taxa de 1,89% a.m. e 25,97% a.a. NOVO VOYAGE(SU21C4), 09/09, modelo básico 1.0, entrada de R\$ 6.999,00 + 60x R\$ 649,00. Valor a prazo R\$ 45.939,00 e valor à vista R\$ 29.390,00. TC R\$ 799,00 não incluso no financiamento. Taxa de 1,89% a.m. e 25,97% a.a. CrossFox(SZ14E4), R\$ 46.490,00 à vista. Polo Hatch (9A32N4), 4 portas, 2009/2009, R\$ 42.890,00 à vista. Fotos meramente ilustrativas. Nos reservamos ao direito de corrigir eventuais erros de digitação. Ofertas válidas até 24/05/2009 ou enquanto durar o estoque de 01 unidade por modelo anunciado.

TRIBUNAL DE JUSTIÇA DO ESTADO DO RIO GRANDE DO NORTE
 Setor de Licitação

AVISO DE LICITAÇÃO

O Tribunal de Justiça do Estado do Rio Grande do Norte - TJ/RN, através da sua Pregoeira, torna público, para conhecimento dos interessados, que realizará licitação na modalidade **Pregão Presencial nº 09/2009** (Processo nº 47168/2009-1), do tipo MENOR PREÇO GLOBAL PARA O LOTE ÚNICO, objetivando a **Contratação de Empresa Prestadora de Serviços de Locação de Veículos para utilização em caráter permanente**, para fazer face às necessidades do Poder Judiciário Estadual, através do TJ/RN. A Sessão Pública, para recebimento e abertura dos envelopes de Proposta de Preços e Documentos de Habilitação, será realizada às **9 horas do dia 04 de junho de 2009**. A íntegra do respectivo edital encontra-se disponível no site oficial do TJ/RN, no endereço eletrônico www.tjrj.us.br, opção "licitações", no link correspondente a este Pregão, e no Setor de Licitações da referida Corte, situada à Praça Sete de Setembro, s/n, Cidade Alta, nesta Capital, no horário das 8 às 18h, em dias úteis, onde ocorrerá o certame. Quaisquer outras informações poderão ser obtidas através dos telefones (84) 3616-6316 e fax (84) 3616-6315 ou via Internet, pelo endereço eletrônico pregao@tjrj.us.br. Natal/RN, 21 de maio de 2009. **Orlgeane Oliveira Moura Medeiros - Pregoeira/TJ/RN.**

TRIBUNAL DE JUSTIÇA DO ESTADO DO RIO GRANDE DO NORTE
 Setor de Licitação

AVISO DE LICITAÇÃO
PREGÃO ELETRÔNICO Nº 08/2009 - PROCESSO Nº 51444/2009-1

O Tribunal de Justiça do Rio Grande do Norte, através da sua Pregoeira, torna público que realizará licitação objetivando o Registro de Preços na modalidade Pregão Eletrônico, TIPO MENOR PREÇO GLOBAL POR LOTE(GRUPO), destinada a aquisição futura de **MATERIAL DE COPA**, para fazer face às necessidades do Poder Judiciário Estadual, através do TJ/RN. As propostas serão recebidas a partir de **22/05/2009, às 08 horas, até 05/06/2009, às 9 horas**. As propostas serão abertas no dia **05/06/2009, às 9 horas**. Para todas as referências de tempo será observado o horário de Brasília/DF. A íntegra do respectivo edital encontra-se disponível no site oficial do TJ/RN, no endereço eletrônico www.tjrj.us.br, opção "licitações", no link correspondente a este Pregão, no Setor de Licitações da referida Corte, situada à Praça Sete de Setembro, s/n, Cidade Alta, nesta Capital, no horário das 8 às 18h, em dias úteis e no site www.comprasnet.gov.br, onde ocorrerá o certame. Quaisquer outras informações poderão ser obtidas através dos telefones (84) 3616-6316, fax (84) 3616-6315 ou via Internet, pelo endereço eletrônico pregao@tjrj.us.br. Natal/RN, 21 de maio de 2009. **Orlgeane Oliveira Moura Medeiros - Pregoeira.**

SECRETARIA EXECUTIVA
 SUBSECRETARIA DE PLANEJAMENTO,
 ORÇAMENTO E ADMINISTRAÇÃO
 COORDENAÇÃO GERAL DE LOGÍSTICA E SERVIÇOS GERAIS
 COORDENAÇÃO DE ADMINISTRAÇÃO DE
 MATERIAL E PATRIMÔNIO
 DIVISÃO DE COMPRAS

Ministério da
 Agricultura, Pecuária
 e Abastecimento

EDITAL DE NOTIFICAÇÃO

A Secretaria de Desenvolvimento Agropecuário e Cooperativismo do Ministério da Agricultura, Pecuária e Abastecimento, em cumprimento ao disposto nos §§ 3º e 4º do Art. 26 da Lei 9.784, de 29.1.1999, no Inciso VIII, Art. 3º da IN/TCU/35, de 23.8.2000 e no § 1º do Art. 38 da IN/STN nº 01/97, de 15.1.1997 notifica publicamente os Senhores **FLÁVIA LIMBÓRIO DA SILVA, DAMIÃO DE SOUZA SABINO e ROSÂNGELA ANTUNES DE MOURA**, bem como, a ASSOCIAÇÃO ESTADUAL DE COOPERAÇÃO AGRÍCOLA DO RIO GRANDE DO NORTE - AESCA para pronunciarem-se formalmente, se assim o desejarem, no prazo de 10(dez) dias improrrogáveis, na condição de responsáveis pelo convênio nº 121/2005, SIAFI nº 550857, celebrado entre este Ministério e a AESCA / RN sobre a constatação de irregularidades na sua execução e/ou na prestação de contas.

As informações relativas aos problemas encontrados constam da Nota Técnica - NT/CE/SDC/MAPA nº 432/2008 de 28.10.2008, encaminhada a entidade beneficiada, pelo OFÍCIO nº 604/2008-CE/SDC/MAPA de 14.11.2008 e aos responsáveis pelos OFÍCIOS nºs 605/2008-CE/SDC/MAPA, 606/2008-CE/SDC/MAPA e 607/2008-CE/SDC/MAPA de 14.11.2008; e da Nota Técnica - SPC/SDC/MAPA nº 094/2009 de 20.3.2009 encaminhada a entidade beneficiada, pelo OFÍCIO nº 239/2009-SPC/SDC/MAPA de 31.3.2009 e aos responsáveis pelos OFÍCIOS nºs 240/2009-SPC/SDC/MAPA, 241/2009-SPC/SDC/MAPA e 242/2009-SPC/SDC/MAPA de 31.3.2009

Outras informações, julgadas necessárias, poderão ser obtidas nesta Secretaria, no endereço abaixo:

SECRETARIA DE DESENVOLVIMENTO AGROPECUÁRIO E COOPERATIVISMO - SDC
 SETOR DE PRESTAÇÃO DE CONTAS - SPC
 ESPLANADA DOS MINISTÉRIOS - BLOCO "D" - 2º ANDAR - ALA "A" - SALA Nº 242
 FONES: (x xx) 61 3218-2605, FAX: (x xx) 61 3218-2159
 CEP: 70.043-900 - BRASÍLIA/DF.

MÁRCIO PORTOCARRERO
 Secretário

SINDIPETRO/RN - SINDICATO DO PETROLEIROS
ELEIÇÕES SINDIPETRO/RN - TRIÊNIO 2009/2012
JUNTA ELEITORAL - PUBLICAÇÃO DO RESULTADO

A Junta Eleitoral no uso de suas atribuições estatutárias, torna público o resultado das Eleições realizadas nos dias 05, 06 e 07 de maio de 2009 para a Diretoria do Sindicato dos Petroleiros do Rio Grande do Norte - SINDIPETRO/RN, para o mandato de 17 de maio de 2009 a 17 de maio de 2012, tendo sido eleita a CHAPA nº 1 - "Avançando com a História, Conquistando com as Lutas!", composta pelos seguintes membros: **JOSÉ DIVANILTON PEREIRA DA SILVA - 17.2205.5, MÁRCIO AZEVEDO DIAS - 17.2592.4, JORGE LUIZ DA SILVA - 17.1341.5, ROBERTO CARLOS FÉLIX DE AMORIM - 17.2396.7, FÁTIMA MARIA OLIVEIRA VIANA - 17.2127.9, MARCO AURÉLIO DE LIMA AZEVEDO - 17.1214.2, JOSÉ ANTÔNIO DE ARAÚJO - 17.2215.9, GEORGE LUIZ ROCHA DA CÂMARA - 17.1985.0, JOÃO BATISTA LOPES DE MEDEIROS - 72.1182.0, RICARDO SÉRGIO CORREIA PERES - 17.3091.0, ALEXANDRE DOMINGOS DA SILVA - 17.2781.3, MANOEL REBOUÇAS DA COSTA JÚNIOR - 17.2504.5, JONAS DE PAIVA VIEIRA - 17.2265.7, ANTÔNIO JOSÉ DE SOUZA SIMÕES - 17.1398.6, VICENTE IZIDÓRIO SOARES - 13.0457.6, PEDRO IDALINO CIRÍACO FILHO - 17.0693.4, IVAN PEREIRA DANTAS - 17.2685.6, MANOEL ASSUNÇÃO DA SILVA - EMPERCOM, PAULO CESAR GALVÃO BRIZOLARA - 97.0734.7, CLAUDETE ROSENO DE CASTRO - 17.3382.0, NILTON FERNANDES DA SILVA - 17.3070.1, IONALDO COSTA DE MORAIS - 96.8004.2, FRANCISCO JOACIR DE OLIVEIRA - 17.1820.2, CIRLENE ROCHA DOS REIS - 00.57724.3, COSME MARCELINO DA CUNHA - 17.2449.1, CARLOS HENRIQUE PEREIRA DA SILVA - 17.0680-5, MARIO TINOCO CORREIA - 17.1246-7, GILVAN GERALDO DE OLIVEIRA - 15.6288-0, LINO ADEMAR DA SILVA PRAXEDES - 17.3336-0, JOSÉ ADRIANO DA SILVA - SOTEP, ÂNGELO HUDSON DANTAS E SILVA - 97.1517-5, GERALDO PEREIRA DA SILVA - 00439610.**

Natal/RN, 15 de maio de 2009.

João Maria de Oliveira, Tarcio Aerton Gomes Fontenele, José Cherlilton Saraiva da Silva, Sandro Tavares Ferreira da Silva



Mulheres do bairro e líderes comunitários cobraram seu direito de ter acesso ao serviço público e foram atendidos

Passo da Pátria reabre creche

A partir de uma reunião proposta pelas mães, polícia garantiu segurança e reabertura já está marcada

Rafael Duarte

rafaelduarte.rn@diariosassociados.com.br

A comunidade do Passo da Pátria deu um exemplo de mobilização e conseguiu, ontem, reabrir a creche do bairro, que havia sido fechada semana passada por falta de segurança e estrutura. A possibilidade de perder a escolinha, que atende 120 crianças e conta com 25 funcionários, vinha tirando o sono de dezenas de mães que só conseguiram emprego depois de matricular os filhos na creche, administrada pela ONG Meios. A maioria das mães do bairro depende do espaço e do Bolsa Família - programa federal que paga uma verba aos pais por cada filho matriculado na escola.

Ontem pela manhã, depois de uma reunião de emergência entre

mais de 40 mães, representantes da Meios, Comando da Polícia Militar, líderes comunitários e Câmara de Vereadores, a pressão deu resultado. No início da tarde, a Meios programou para a próxima segunda-feira a reabertura da creche Dom Nivaldo Monte - construída há cerca de 20 anos no bairro pela força da comunidade e do apoio do arcebispo emérito de Natal, que morreu em 2006.

O subcomandante Kennedy, do primeiro Batalhão da Polícia Militar, se comprometeu a intensificar o patrulhamento na região e levar as reclamações da população para o alto comando da PM. A falta de policiamento ostensivo no bairro foi um dos pontos mais criticados pela comunidade. "Se houver garantia de segurança, a creche reabre segunda-feira", disse a coordenadora das unidades infantis administradas pelo Meios, Kália Trajano.

Durante a reunião de emergência, o Meios chegou a propor a transferência das mais de 120 crianças matriculadas no Passo da Pátria para a creche Severino Dias, no bairro das Rocas. As mães rejei-

taram a proposta. Algumas famílias do bairro possuem até três filhos matriculados na creche, o que inviabilizaria a ida a pé até que as Rocas. "O grande problema do Passo da Pátria é a falta de segurança, mas não podemos esperar. Cerca de 80% das mães do bairro conseguiram emprego porque puderam deixar seus filhos na creche. A comunidade propõe manter a creche aberta até o final do ano e, enquanto isso, faremos campanhas de conscientização na própria comunidade", disse o ex-presidente do conselho comunitário do Passo da Pátria, José Alves de Lima.

A história da empregada doméstica Ivanize Siqueira reflete a importância da creche para o Passo da Pátria. Ela só conseguiu emprego depois que pôde matricular a filha de dois anos na escolinha. Antes disso, não tinha como sair de casa. Além do trabalho, foi através da creche que a mãe da pequena Kelliane teve direito ao Bolsa Família. Com o salário de doméstica e os R\$ 85 do governo, Ivanize, que está grávida, sustenta a casa simples onde mora com a filha.

AVISO DE LICITAÇÃO

O Departamento de Estradas de Rodagem DER/RN, através da Comissão Permanente de Licitação, instituída pela Portaria nº 0060/2008 - DER, de 04/09/2008, avisa para conhecimento dos interessados, que fará realizar Licitação conforme o abaixo especificado. A referida licitação será realizada na Sala de Licitações do DER/RN, na Av. Senador Salgado Filho, 1808 - Lagoa Nova, nesta Capital. Maiores informações serão obtidas no citado endereço nos dias úteis, no horário das 7:00 às 13:00 horas.

EDITAL: nº 012/2009

MODALIDADE: CONCORRÊNCIA

OBJETO: Contratação de empresa para os Serviços de Recuperação das Rodovias: RN-023, RN-086 e RN-404.

DATA DE REALIZAÇÃO: 26/06/2009

HORA: 09:00 Horas

NATAL (RN), 21 de Maio de 2009

Engº Carlos Mario Fernandes Oliveira Lira
 Presidente da Comissão Permanente de Licitação

TRIBUNAL REGIONAL ELEITORAL - RN

Aviso de Licitação
Pregão Eletrônico
Sistema de Registro de Preços
TRE/RN

O TRE/RN realizará o **PREGÃO ELETRÔNICO PARA REGISTRO DE PREÇOS: Nº 21/2009** - Aquisição de material de processamento de dados - gateway TDMOE, DIA 03/06/2009 - 14 horas (horário de Brasília), junto ao site www.comprasnet.gov.br.

O Edital pode ser obtido nesse site ou em www.tre-rn.gov.br. Outras informações: (84)-4006-5638/5639.

Natal, 20 de maio de 2009.

Alexandre Machado
 Pregoeiro

O leão do Nordeste

SERVIÇO

Lenine

Show : Labiata Data: Hoje

Horário: 22h Local: Boulevard

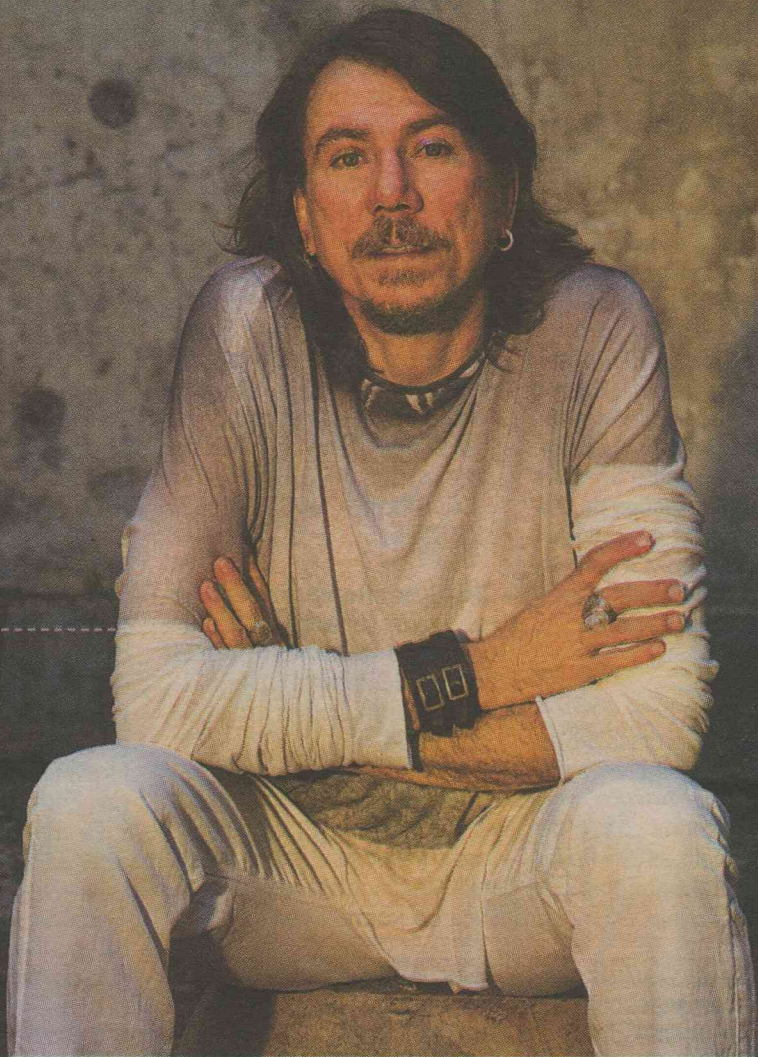

O cantor e compositor Lenine apresenta show *Labiata* hoje no Boulevard

entrevista >> Lenine

Sérgio Vilar

svilar.rr@diariosassociados.com.br

A qualidade das composições do pernambucano Lenine é inquestionável mesmo sem os apelos comerciais dos refrões fáceis à grande massa. Não é música enlatada ou palatável. Ainda assim, está nas novelas, nas rádios, na mídia. A mescla complexa da música eletrônica e regional aliada ao universo da linguagem pop criou um estilo próprio e faz de Lenine uma exceção à lamentável regra do show business brasileiro, guiada pela mercantilização cultural.

O fato é que o também produtor, arranjador e instrumentista Lenine possui hoje carreira alicerçada na França. É o (um) maracatu na "Zoropa"; a consequência de quase 30 anos de estrada, muita "labuta" e "lábua". O cume desta trajetória cujo meio do caminho estão canções como *Hoje eu quero sair só*, *Dois olhos negros*, *A ponte* e *Jack Soul Brasileiro* será mostrado hoje no Boulevard Recepções, com o mais novo trabalho, *Labiata* - o primeiro álbum de inéditas após seis anos. Na entrevista fala do processo de criação do Cd e da construção, tijolo a tijolo, do status de astro pop em meio ao popularesco casting de estrelas nacionais.

Unir o pop à música regional como o maracatu é o segredo para ganhar espaço na mídia e a empatia com o público?

Pode ser agora, mas no início foi a grande dificuldade. Em meu êxodo para o Rio de Janeiro fui com outros compositores e não conseguimos propostas para nada.

Um exemplo local é nossa Khrystal, não sei se conhece, que tenta mostrar ao Brasil uma versão moderna do côco regional e tem encontrado dificuldades para emplacar sua carreira. Qual o caminho?

Claro que conheço Khrystal. Ainda temos muita coisa para descobrir no Brasil. Há 15 anos a situação era infinitamente pior. Sequer sabíamos do Boi de Parintins e hoje é um dos cartões postais do país. Estamos em um processo de descentralização que vai gerar uma especificidade cultural, com as linguagens regionais mais definidas e difundidas. Pelo menos ainda sou romântico o bastante para acreditar nisso (risos).

Artistas como Vitor Ramil, também um ex-parceiro do percussionista Marcos Suzano, que integra seu último CD, é também contemporâneo seu, de extremo talento, com carreira iniciada no início dos

anos 80 e até agora não emplacou. Qual o diferencial de Lenine?

A Khrystal, por ser nordestina, talvez seja mais fácil de ser reconhecida em um país que se reconhece mais no Nordeste. A Estética do Frio (rótulo musical criado por Vitor Ramil para diagnosticar um novo som) é muito difícil de ser ingerida. Muitos brasileiros, mesmo sulistas fora do Rio Grande do Sul, têm dificuldade de aceitar que há neve no Brasil, por exemplo.

Não seria ousadia? Em *O dia em que fazemos contato* você ousou bastante ao unir tecnologia eletrônica às raízes culturais com uma linguagem pop.

Não sei se sou exemplo. Sou mais exceção. Sou meio artesão no meio da indústria fonográfica. E nunca abri mão disso. Hoje é bacana porque reafirma tudo o que construí, o que eu acreditei. E as escolhas foram acertadas. Esse público que formei reconhece esse tipo de risco que enfrentei e soube esperar. Na medida em que o rock diz que o futuro é micro, e o público só reconhece o macro, estou anos luz à frente. É determinação. Um jornalista mal preparado uma vez me perguntou como se faz sucesso da noite pro dia. Eu respondi que ele passasse 20 anos

tentando que um dia ele podia conseguir. Pra uns acontece de outra maneira, mas pra mim não foi. Pra mim foi tudo pelo exercício da composição, de intérprete de artistas e outros estímulos.

Você também tem consolidado uma carreira na França. Que público é esse que aprecia um som como o xote, o côco, o maracatu, tão distante das suas tradições? É interessante pra você saber que eles engolem tudo sem reconhecer isso?

Esse é o diferencial das coisas. Pra você, nordestino, é fácil reconhecer o Nordeste na minha música. As pessoas reconhecem justo o que não há de brasileiro. Chamam de rock contemporâneo. Na Inglaterra é rock, mas não é rock n roll porque não é cantado em inglês (risos). Quer dizer: fora do Brasil isso não fica evidente. É um sucesso puxado mais pela hibridagem da minha música.

Sobre seu novo show. Porque *Labiata*?

Foi uma escolha passional. Tem a ver com meu desejo de reafirmar a intimidade no processo todo: a banda, parceiros; um núcleo familiar. Quis sintetizar com o nome de uma orquídea. Tem a ver também pela sonoridade da palavra,

parecida com lábia e labuta, que tem a ver com o que eu faço. Mas isso foi depois. E também pelas características que essa planta possui. *Labiata* tem características específicas: a exuberância da flor; a diversidade de ocorrência; e a resistência. Tudo isso representa a música brasileira: a beleza, a diversidade e a resistência.

O processo de criação das músicas foi meio que por osmose?

Me impus esse processo porque tive experiência interessante com o espetáculo *Breu*, do grupo Corpo. Na hora que produzi isso, entrei no estúdio sem nenhum *briefing* a não ser fazer 48 horas de música inédita. Para este CD me impus a fazer uma música por dia, durante 5 dias. Depois, produzi o material.

Foi mais expiração do que inspiração, então?

Foi mais transpiração, cara (risos). É um risco calculado. Quando tenho iniciativa de um disco, abro a gravata de canções e dou continuidade à ideia. Não quis fazer isso. Foi mais uma imposição. E talvez procurando uma organicidade mais intuitiva. E gostei muito dessa mecânica. Mas o mais bacana é a percepção de que formei um público que me espera e aceita o risco.

divirta-se

Chico Barros/Agencia Lumiar

Fim-de-semana para todos os gostos e bolsos. Livros, filmes, artes plásticas, dança, concursos culturais e muita música. O destaque vai para os 30 anos do Núcleo de Arte e Cultura da UFRN, com programação durante todo o dia de hoje, seguido do evento promovido pelo Núcleo de Permacultura, que ocorre também no Circo Tropa Trupe a partir das 22h. Amanhã, vá ao centro da cidade e confira a segunda eliminatória do MPBeco, com shows de Simona Talma e Sueldo Soares e mais 14 apresentações de músicos potiguares e suas canções inéditas. Agora é com você. Confira as demais sugestões e faça a sua escolha!

SEXTA

Lançamento - O professor e escritor Gabriel Chalita lança o livro *Cartas entre Amigos*, obra escrita em parceria com o padre Fábio de Melo, às 19h, no auditório do Natal Shopping. Entrada franca.

Artes plásticas - O artista plástico Marcelo Fernandes continua com sua exposição "Cores", no Espaço Cultural Calígula (Largo da Rua Chile, Ribeira). A mostra ficará aberta até o dia 28. Entrada franca.

Cinema - O Projeto Ninho Alimentando a Cultura, da Nestlé, leva cinema itinerante a Currais Novos. Serão seis filmes exibidos em praça pública de sexta a domingo, a partir das 18h. Entrada franca.

Fotografia - 1º Concurso Fotográfico "MPBeco em Foco". Entrega das fotos até dia 3 de junho.

30 anos do NAC - Ainda em comemoração aos 30 anos do Núcleo de Arte e Cultura da UFRN, a programação de hoje contempla, das 8h às 18h, arte, dança, exposições e shows, no Circo Tropa Trupe (ao lado do campo de futebol da Universidade).

NUPE - O Núcleo de Permacultura da UFRN promove sua grande festa hoje, ao lado do Circo Tropa Trupe, a partir das 22h. Além do brechó com produtos produzidos a partir do 'lixo', haverá shows com as bandas Coros, Cordas e Diafragma, Gondwana, DuSolto, Pedro Breu e Coronel Drake. Entrada franca.

Mercado - Toda sexta-feira o Mercado de Petrópolis oferece o melhor do forró-pé-serra com Raimundo Flor e Forró Legal. Das 18h às 22h. Entrada franca.

Buraco da Catita - Toda sexta tem roda de choro e muita animação a partir das 20h. R. Câmara Cascudo, Ribeira - próximo à Praça Augusto Severo. Tel. 8802 1812. Entrada franca.

Ritmos latinos - A banda Camba, sob o comando dos músicos Sergio Groove e Gilberto Cabral, leva seu repertório de salsa, merengue, rumba e outros ritmos latinos para o Bar das Bandeiras (rua Chile, Ribeira), a partir das 22h. Entrada: R\$ 8 (grátis drink cubano Mojito). Tel. 8705 4583 / 8878 3530.

Clássicos internacionais - Culinária sofisticada ao som da banda Café no La Cachette (Avenida Engenheiro Roberto Freire, 3218, Ponta Negra). Couvert: R\$ 4. Tel. 3219 3068.

Jovem Guarda - O roqueiro Leno (da dupla Leno e Lilian) toca velhos sucessos da Jovem Guarda na AABB (Av. Hermes da Fonseca), a partir das 22h.

Rock - A banda MobyDick levará seu rock nesta sexta-feira ao Dennis Sushi Bar (Av. Jaguarari, ao lado da Faculdade Câmara Cascudo). A partir das 21h. Entrada gratuita. Contato: 3222-8737.

Shopping - A Ilha Chopp (Natal Shopping) promove hoje a apresentação de Radamés e Banda. Amanhã quem toca é Alessandro Saldanha, a partir das 22h.

Medieval - Djs Leo B, Rapha Correia, Di Rocha e Dj Maria Helena animam a noite de hoje da Medieval (Largo do Atheneu, em Petrópolis). Tel. 8711-7777.

SÁBADO

Memorial - A partir das 8 horas, no Memorial Câmara Cascudo (Cidade Alta) acontece o Seminário "Diálogos sobre Museus, Patrimônio e Turismo" e o coquetel de lançamento da exposição "Roteiro de um Turista Aprendiz". A programação faz parte das comemorações da 7ª Semana de Museus. Entrada franca.

MPBeco - Segundo eliminatória da quarta edição do Festival de Música do Beco da Lama (Cidade Alta) com Simona Talma, às 18h, seguida da apresentação das 14 músicas concorrentes, encerrando com Sueldo Soares. Entrada franca.

Wando - No Kintal II (Av. Dr João Medeiros Filho, Zona Norte), às 21h.

Budda - Mobydick e Legers Bu-

dda Pub se apresentam a partir das 22h. R\$ 12.

Espaço do Samba - Grupos locais apresentam, com início às 17h, o melhor do samba - de Cartola a Paulinho da Viola, passado por Noel Rosa, Roberto Ribeiro e João Nogueira. Subida da av. Rio Branco, Cidade Alta. Tel. 9133 8582 / 8723 8582.

Dança - A Domínio Companhia de Dança apresenta novas coreografias com o espetáculo Além do que se vê. Começa às 20h, no Teatro Alberto Maranhão. Inteira R\$ 20,00 e promocional R\$ 10,00. Tel. 3211-6121

Bandas novas - A banda MobyDick dá continuidade ao projeto onde bandas novas poderão mostrar seu valor. Desta vez será a Legers, com influência do rock californiano. Às 22h, no Budda Pub (av. Engenheiro Roberto Freire, 9102, Ponta Negra). R\$ 12. Tel. 3219 2328.

ArraiAsa - A Chácara, em Macaíba, será inaugurada com a festa junina do Asa de Águia. R\$ 40 (pista / Loja Rabello do Midway) e R\$ 80 (camarote / Loja Vivo do Midway). Tel. 3217-4352.

Vaquejada I - Em Extremoz, no



Parque Araçá, shows das bandas Forró Real, Grafith e Brasas do Forró, a partir das 21h.

Vaquejada II - Em Angicos, Parque São José, acontece hoje as apresentações de Ferro na Boneca, Cláudio Rios e Forró Pegado. Amanhã é a vez de Garota Safa-

da, Saia Rodada e Pode Balançar, a partir das 21h.

DOMINGO

Domingo na Fazendinha - Leve as crianças para a Fazenda Recanto da Natureza, na estrada de Macaíba. R\$ 10 (criança) e R\$ 15 (adulto).



SESSÃO DESCONTO
CINEMARK
cinemark.com.br

UM FILME ESPECIAL PARA O SEU BOLSO TODOS OS DIAS ÀS 15 HORAS.



Inteira: R\$ 4,00 Meia: R\$ 2,00

Confira o filme da semana no cinemark.com.br

CINEMARK

É MAIS QUE CINEMA. É CINEMARK.

programação

resumo novelas

Caras e Bocas

Globo - 19h15



Jorge Rodrigues/Jorge Carli Z

Dafne fica furiosa com Vicente, mas acusa Gabriel de ter sumido com ele. Vicente acorda em uma praia, na Guiana Francesa. Milena se aproxima de Nicholas, e ele a impede de falar com sua família. Anita sai cedo para o trabalho e Gabriel pede que Jandir a siga. Cássio decide ajudar Josefa a se entender com sua filha. Jandir não conta para Gabriel que viu Anita e Anselmo juntos.

Caminho das Índias

Paraíso

Globo - 17h15

Globo - 20h

Rosinha conta para Eleutério que Zefa vai casar e ele fica incomodado com a novidade. Antero tenta mais uma vez convencer Maria Rita a não ir para o convento e ela estranha seus comentários. Antero conta a Tobi o horário que Maria Rita sairá de casa com a mãe para pegar o ônibus. Edith é paquerada por um rapaz e reage, deixando Nina, Cleusinha e Jacira espantadas.

Melissa pega o GPS de Ramiro sem que ele perceba, e pede ajuda a Guto para obter a relação de endereços do aparelho. Puja diz a Shankar que acha que Laksmi ainda o ama. Tônia visita Tarso e os dois reatam. Murilo pede Silvia em casamento. Gopal diz a Yvone que não foi vendida casa alguma no condomínio que ela disse ter comprado seu imóvel.

Revelação

SBT - 22h

Lucas vai à casa de Ana obter notícias de Vicky. Ana revela a Lucas que Vicky é prisioneira de Fausto Maia. Beatriz envenena mais uma vez a comida de Vicky, e diz a prisioneira que agora ela é a nova mãe de Gabriel. Com o romance entre George e Lara, Caio percebe que Sofia se torna uma das maiores suspeitas sobre a morte da jornalista.

Poder Paralelo

Record - 21h45

Promessas de Amor

Record - 20h40

O porteiro obriga Tony a sair do bar com ele. Guri chama o porteiro no rádio. O porteiro diz que matou Figueiroa e que está esperando uma ordem para matar Tony. Tony diz para o motorista e o porteiro que tem dois milhões para eles. O motorista atira no porteiro, que cai. Guri se desespera ouvindo pelo rádio.

Homem-bomba ameaça Meta, mas Gó e hipnotiza. Grilo e Pit falam para Camargo que Aquiles, Luciano e Melquior são mutantes. Ferraz atira contra o táxi de Amadeus e Sofia e é surpreendido por um carro que bate contra sua moto. Ele se desequilibra e cai. Melquior elogia Mari e Isis sente ciúmes. Lino diz que ele será o novo chefe da quadrilha.

Malhação

Globo - 17h15

Veridiana se emociona e confessa a todos que sofre da doença. Cecília avisa a Osvaldo que contará a Suzana sobre seu caso com Úrsula se ele prejudicar Diego. Luciano tem tortura e deixa Alex e Marina cismados. Yasmin elimina Peralta no reality show, mas acaba se declarando ao rapaz quando ele revela seu rosto. Veridiana agradece a Marina por ela ter tentado ajudá-la e sela trégua entre as duas.

hojenatv

TV PONTA NEGRA / SBT

05:30 OPÇÃO PARA VIDA
06:00 JORNAL DO SBT (EDIÇÃO DA MANHÃ)
07:00 PONTO DE FÉ
08:00 CARROSSEL ANIMADO
09:00 BOM DIA & CIA
11:30 PROGRAMA OPINIÃO
12:00 ESPORTE NO 9
12:15 A PATRULHA POLICIAL
14:15 CORY NA CASA BRANCA
14:45 CINEMA EM CASA
16:30 CASOS DE FAMÍLIA
17:30 PROGRAMA DO RATINHO
18:30 AS VISÕES DA RAVEN
19:15 EU, A PATROA E AS CRIANÇAS
20:00 10 ANOS MAIS JOVEM
21:15 SBT BRASIL
22:00 REVELAÇÃO
22:30 DONA BEIJA
23:15 TELA DE SUCESSOS
01:15 JORNAL DO SBT (EDIÇÃO DA NOITE)
02:00 TELE SÉRIADOS

BAND

07:00 IGREJA MUNDIAL
08:00 DIA DIA
11:30 JOGO ABERTO

13:00 VÍDEOS CLIPES

14:00 IGREJA UNIVERSAL
15:00 O MUNDO PERDIDO
15:55 MÀRCIA
17:35 BRASIL URGENTE
18:50 JORNAL O NORTE
19:20 JORNAL DA BAND
20:15 UMA ESCOLINHA MUITO LOUCA
21:00 SHOW DA FÉ
21:50 Mr. BEAN
22:15 TODA SEXTA
00:00 JORNAL DA NOITE
00:45 A NOITE É UMA CRIANÇA
01:45 ESPAÇO VIDA VITORIOSA

InterTV

05:05 TELECURSO EDUCAÇÃO BÁSICA
TECENDO O SABER
05:20 TELECURSO PROFISSIONALIZANTE
05:35 TELECURSO ENSINO MÉDIO
05:50 TELECURSO ENSINO FUNDAMENTAL
06:05 BOM DIA PARAÍBA
06:25 BOM DIA BRASIL
07:15 BOM DIA PARAÍBA
08:10 PARAÍBA NOTÍCIA
08:15 MAIS VOCÊ
09:40 GLOBO NOTÍCIA
09:43 TV GLOBINHO
11:55 JPB (PRIMEIRA EDIÇÃO)
12:40 GLOBO ESPORTE

13:15 JORNAL HOJE

13:45 VÍDEO SHOW
14:30 VALE A PENA VER DE NOVO - SENHORA DO DESTINO
15:55 SESSÃO DA TARDE
17:41 GLOBO NOTÍCIA
17:44 MALHAÇÃO
18:15 PARAÍSO
19:00 rmtv (SEGUNDA EDIÇÃO)
19:20 CARAS E BOCAS
20:15 JORNAL NACIONAL
20:50 CAMINHO DAS ÍNDIAS
22:00 GLOBOP REPÓRTER
23:00 TUDO NOVO DE NOVO
23:45 JORNAL DA GLOBO
00:15 INTERCAM DO JÓ
01:45 INTERCINE
04:05 CORUJÃO

TV Tropical

01:00 PROGRAMAÇÃO IURD
07:00 TROPICAL NOTÍCIAS (EDIÇÃO DA MANHÃ)
08:20 FALA BRASIL
09:15 HOJE EM DIA
12:10 ENCONTRO COM A NOTÍCIA
13:00 TROPICAL DEBATE
14:00 RECORD KIDS
15:00 PROGRAMA DA TARDE
16:00 BICHO DO MATO

16:45 PROVA DE AMOR
17:30 RECORD KIDS
19:30 Tropical Notícias (EDIÇÃO DA NOITE)
20:15 JORNAL DA RECORD
21:00 PROMESSAS DE AMOR
22:00 PODER PARALELO
23:00 CÂMERA RECORD
00:15 CSI LAS VEGAS
01:00 PROGRAMAÇÃO IURD

TVU

06:00 TECENDO O SABER
06:30 TELECURSO TEC
06:45 NOVO TELECURSO ENSINO FUNDAMENTAL
07:00 TELECURSO ENSINO MÉDIO
07:15 TELECURSO TEC
07:30 EDUCAÇÃO E TRABALHO
08:00 HARRY E O BALDE DE DINOSAURIOS
08:10 CAILLOU
08:20 LITTLE PEOPLE
08:25 JIM NO MUNDO DA LUA
08:30 PINKY DINKY DOO
08:45 TV RÁ TIM BUM
09:00 VILA SÉSAMO
09:30 COCORICÓ
10:00 OS AMIGOS DA MISS SPIDER

10:45 CASTELO RÁ TIM BUM
11:15 OS SETE MONSTRINHOS
11:30 ZOOBOOMFOO
12:00 TVU NOTÍCIAS (PRIMEIRA EDIÇÃO)
12:30 PONTO A PONTO
13:00 DIVERSIDADE
14:00 O PEQUENO GEORGE
14:30 CYBERCHASE
15:00 OS AMIGOS DA MISS SPIDER
15:15 OS SETE MONSTRINHOS
15:30 VILA SÉSAMO
16:00 O MUNDO REDONDO DE OLIE
16:30 COCORICÓ
17:00 SHAUN, O CARNEIRO
17:15 JIM NO MUNDO DA LUA
17:30 DOUG
18:00 ARTHUR
18:15 CASTELO RÁ TIM BUM
18:30 TVU NOTÍCIAS (SEGUNDA EDIÇÃO)
20:00 AO PONTO
21:00 JORNAL DA CULTURA
21:40 METRÓPOLIS
22:10 PROVOCações
22:40 DOC TV
23:40 DRIVERCINE

cinema

ESPECIAL

Curta Petrobras às Seis. Quatro curtas-metragens com o tema *Programa Música: 'A Maldita'*; 'Eu sou assim - Wilson Batista'; 'No rastro do camaleão' e 'Hoyts General Cinema'. Cinemark 4. 18h. 16a. Entrada franca.

Lemon Tree

(Lemon Tree, Israel/Alemanha/França, 2008). De Eran Riklis. Hiam Abbass, Doron Tavory, Ali Suliman. Uma viúva palestina tenta salvar sua plantação de limoeiros, ameaçada pelo Ministro de Defesa de Israel ao mudar-se para a casa ao lado. Cinemark 5. 15h10. L.

Alexandra

(Aleksandra, Rússia/França, 2007). De Aleksandr Sokurov. Galina Vishnevskaya, Vasily Shevtsov. Uma senhora russa vai visitar o neto militar na Tchênia e depara-se com um mundo masculino de indiferenças e pouca solidariedade. Moviecom 3. 17h30. 14a.

ESTREIA

Uma noite no museu

(Night at the Museum: Battle of the Smithsonian, EUA/Canadá, 2009). De Shawn Levy. Ben Stiller, Amy Adams, Owen Wilson, Hank Azaria, Robin Williams. Continuação do filme que conta a história de um vigia noturno de um museu onde tudo ganha vida à noite, especialmente personalidades da história americana. Cinemark 2. 12h10, 14h40, 17h10, 19h30. Cinemark 7 (dub). 11h10, 13h30, 16h, 18h30, 21h. Moviecom 4 (dub). 14h40, 16h50, 19h05, 21h20. Moviecom 6. 15h20, 17h30, 19h40, 21h50. 12a.

CONTINUAÇÃO

Anjos e Demônios

(Angels & Demons, EUA, 2009). De Ron Howard. Tom Hanks. Baseado no best-seller do escritor Dan Brown, um especialista em religião descobre que forças com raízes milenares estão dispostas a levar adiante os seus planos. Cinemark 2. 12h30, 15h30, 18h30, 21h30. Cinema-

rk 6 (dub). 14h30, 17h30, 20h30, 23h30. 16a. Moviecom 1 (dub). 15h15, 18h, 20h45. Moviecom 6. 16h10, 18h50, 21h30. 16a.

Star Trek

(Star Trek, EUA, 2009). De JJ Abrams. Chris Pine, Jennifer Morrison, Simon Pegg. Mesmo com o fracasso nas bilheteiras das últimas aventuras da série 'Jornada nas Estrelas' nos cinemas, está prometido esse 11º episódio que conta os primeiros dias de James T. Kirk e seus amigos tripulantes da nave USS Enterprise. Cinemark 5. 21h50. Moviecom 5. 14h10, 16h40, 19h10, 21h40. 14a.

A festa do Garfield

(Garfield's fun fest, EUA, 2009). De Kyung Ho Lee e Mak Dippe. Animação. Gato precisa encontrar água mágica para concorrer em concurso de humor. Cinemark 5 (dub). 11h05, 13h, 17h40, 19h45. L.

X-Men Origens: Wolverine

(X-Men Origins: Wolverine, EUA, 2009).

De Gavin Hood. Hugh Jackman, Liev Schreiber, Lynn Collins. Homem com garras nas mãos e poder de cicatrização instantânea tenta resistir contra os que querem usar sua força em operações militares. Cinemark 4 (dub). 13h20, 19h35. Cinemark 4. 11h, 15h40, 22h20. Moviecom 2 (dub). 14h25, 19h10. Moviecom 7. 15h05, 17h20, 19h35, 21h50. 14a.

Divã

(Brasil, 2009). De José Alvarenga Jr. Lília Cabral, José Mayer, Cauã Reymond, Reynaldo Gianecchini. Ao frequentar psicanalista, mãe de família casada resolve voltar a paquerar aos 40 anos. Cinemark 1. 12h30 - 15h00 - 17h05 - 19h10 - 21h20. Moviecom 3. 15h30, 20h35. 14a.

SERVIÇO

- Cinemark (Shopping Midway Mall). Até 17h: R\$ 14 e R\$ 7. Após 17h: R\$ 16 e R\$ 8. Todo dia, uma sessão às 15h sai ao custo de R\$ 4. 3620-3530.
- Moviecom (Praia Shopping). Até 17h59: R\$ 12 e R\$ 6. Após 18h: R\$ 14 e R\$ 7. 3236-3350.

astros

ÁRIES (21/03 a 20/04)

Seu maior problema hoje pode ser a sua falta de paciência para com aqueles que não concordam imediatamente com a sua opinião. Quanto mais você insistir, mais resistente eles se tornarão.

TOURO (21/04 a 20/05)

Um problema relacionado ao trabalho será resolvido com mais dificuldades que o previsto. Noite favorável para receber amigos ou sair para se divertir.

GÊMEOS (21/05 a 20/06)

Esse é um bom dia para tomar aquele próximo passo em relação a alguém que lhe desperta grande interesse. As circunstâncias que impediam a aproximação não existem mais e suas chances serão maiores.

CÂNCER (21/06 a 22/07)

Normalmente suas intuições estão quase sempre certas, mas esse não será o caso no dia de hoje. Não aposte muito nelas, pois hoje será melhor apostar na lógica que nos sentimentos.

LEÃO (23/07 a 22/08)

É ótimo que esteja disposto a investir hoje, mas procure estar certo de que seu empenho e energia estão direcionados para algo viável. Seja realista e escolha um alvo com chance de sucesso.

VIRGEM (23/08 a 22/09)

Permitir que estranhos se intrometam em problemas domésticos só fará com que eles fiquem mais complicados, e nada será resolvido. Já seria difícil chegar a um acordo sem interferência externa, com alguém se intrometendo então, nem se fala.

LIBRA (23/09 a 22/10)

A sorte pode estar muito ocupada ajudando seus concorrentes para ouvir seu pedido de socorro. Não é nada contra você, mas chegou a vez do outro.

ESCORPIÃO (23/10 a 21/11)

Você hoje deve ter boas chances de conseguir apoio financeiro para um de seus projetos favoritos. Dedique seu tempo e sua energia para os aqueles objetivos que trarão recompensa material.

SAGITÁRIO (22/11 a 21/12)

Se tiver que assumir algumas tarefas importantes no dia de hoje, contenha seus impulsos e não tome para sua responsabilidade mais do que pode controlar. E se houver necessidade de ajuda, não hesite em pedir.

CAPRICÓRNI (22/12 a 20/01)

Caso não interfira no curso dos eventos, tudo deve funcionar a seu contento hoje, e um problema que lhe preocupa no momento poderá ser resolvido. Mas se tentar mudar muito as coisas o resultado pode ser péssimo.

AQUÁRIO (21/01 a 19/02)

Não ignore a mensagem que lhe está sendo enviada pelos seus instintos, principalmente se estiverem relacionadas a melhorar a sua sorte na vida. Eles podem lhe levar a algo que o fará muito feliz.

PEIXES (20/02 a 20/03)

Sem ser arrogante ou insolente, expresse com mais ênfase que de costume suas certezas, pois, seja o que for que esteja defendendo, você terá grandes chances de sucesso, mas apenas se não demonstrar dúvidas a respeito do que afirma.

famosos

Novos ares

O clima do Sul do país tem feito bem à produção de *Decamerão - A comédia do sexo*. A equipe do programa, que foi especial de final de ano e entra na grade da Globo no segundo semestre, está desde o início de maio no interior do Rio Grande do Sul - e os ânimos não podiam estar melhores. "O Jorge Furtado é uma das pessoas mais inteligentes que conheço na vida, além de ser um profissional incrível. O prazer que ele tem de trabalhar aqui é visível", derreteu-se Deborah Secco, que vive Monna, mencionando o diretor e roteirista do seriado. Quem também não esconde a empolgação com o trabalho é Daniel de Oliveira, o comerciante Filipinho. O ator, inclusive, não se incomoda em ter de interpretar o texto rimado. "Como ele é muito bem costurado, você não fica preso. É como compor uma música, sem deixar as pessoas perceberem que é falado com rima", explicou.

Em forma

A volta aos folhetins está mudando a rotina de Camila Pitanga. A atriz será Rose, protagonista de *Pelo avesso* - próxima novela das seis, escrita por Duca Rachid e Telma Guedes - e já está intensificando a malhação. Vale lembrar que, da última vez que se dedicou a valer ao treinamento físico, Camila arrancou elogios pela forma na pele da prostituta Bebel em *Paraíso tropical*.



Bem na fita

Exibindo um "corpão" e divertindo com o jeito espetitado da Suelen de *Caminho das Índias*, Juliana Alves ganhou o posto de garota-propaganda da CKZ. Fotografada por Helio Sperandio, a campanha da grife de moda jovem mostra a atriz em diferentes estilos, da mais séria à moleca, brincando com um pirulito.

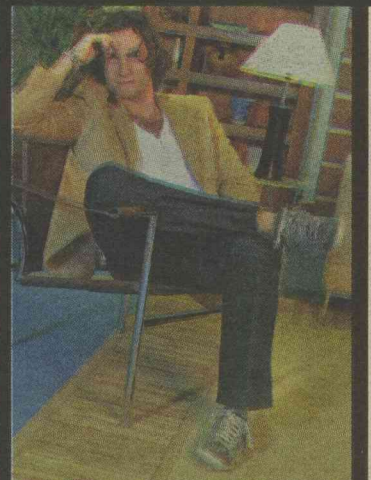

Fotos: Gil Rodrigues/ Esp. Aqui BH/D.A. Press

Vai rolar a festa

Lá se vão dez anos desde que a Globo Internacional entrou no ar e, para comemorar a data, a emissora decidiu realizar nada menos do que quatro edições do *Brazilian day*. Além da tradicional festa em Nova Iorque, o evento também vai animar brasileiros em outras três cidades: Londres, na Inglaterra; Barcelona, na Espanha; e Toronto, no Canadá.

À italiana

Não é só na TV que Gabriel Braga Nunes anda às voltas com a cultura italiana. O ator, que dá vida ao misterioso Tony Castellamare em *Poder paralelo*, tem dividido o trabalho na novela com as filmagens de *Anita y Garibaldi*. Rodado em Santa Catarina, o longa traz Gabriel como o revolucionário italiano Giuseppe Garibaldi e Ana Paula Arósio como a brasileira Anita Garibaldi, esposa do guerrilheiro.

LANÇAMENTO

LUBRIFICAÇÃO

SOM AUTOMOTIVO

CINTO DE SEGURANÇA

COMPUTADOR VEICULAR PARA QUE SERVE?

GUINCHOS

GUIA AUTOS MEUCARANGO.COM

Edição 2009!

- Encartado para os assinantes do Diário de Natal
 - Nas principais empresas do setor automotivo
 - Ou solicite o seu pelo e-mail guia@meucarango.com



PAULO MACEDO

e-mail: paulomacedo.rn@diariosassociados.com.br

social



MUITA FESTA, DIA PASSADO, PARA A PEDAGOGA E PSICÓLOGA SANDRA GARCIA, NA SUA DATA. É A PRESIDENTE DO INSTITUTO DE PREVIDÊNCIA DO ESTADO E DA ASSOCIAÇÃO NACIONAL DA PREVIDÊNCIA

Energia Verde é o Tema

Hoje, ao meio dia, no Versailles Recepções do Tirol, a Câmara dos Dirigentes Lojistas de Natal, presidida pelo empresário Ricardo de Azevedo, realiza almoço festivo, oportunidade em que apresentará o projeto Energia Verde, a cargo do presidente da Companhia de Energia Elétrica do Rio Grande do Norte José Roberto Bezerra de Medeiros. Quero lembrar aos convidados que o traje recomendado para esse encontro é o esporte.

Onofre Neto aprovado

Vindo de uma linhagem de magistrados, cultores do direito e fiscais jurídicos da sociedade o promotor público Manuel Onofre Neto foi aprovado na Assembléia Legislativa para Chefiar o Ministério Público do Rio Grande do Norte. Em todas as etapas Onofre saiu vencedor, falta apenas a sanção governamental.

Vida no late

O late Clube de Natal atravessa uma fase auspiciosa. A diretoria atual revitalizou todos os serviços do clube proporcionando a volta do associado que se mostrava afastado. Montou um restaurante de primeira qualidade entregue a um expert no assunto, Romildo Freitas. O comodoro Marcílio Carrilho com o auxílio do banqueiro Magnus Arthur zerou a dívida. A parte social entregue a Sebastião Fernandes cuidou bem da sua tarefa. O resto quem providenciou foi Deus: o clube fica entre o rio sentimental da cidade e o oceano. Visual, panoramas, leitura emocional estão ali, abundantemente. E tudo se completa, agora, com o projeto Pôr-do-Sol com música, teatro e considerável força criativa.

ANIVERSÁRIOS

Médico, de tradição social, Jair Navarro recebe parabéns. Um dos líderes do Sebrae, José Ferreira de Melo Neto (Zeca Melo) recebe homenagens da comunidade. Em Mossoró, o vereador e ex-presidente da CODERN Renato Fernandes tem almoço oferecido por autoridades públicas e amigos comuns. E tem festa para a educadora Julinda Mascarenhas.

Pernambuco em Natal

Um cantor e compositor muito querido e respeitado que Pernambuco deu ao Brasil, Lenine, chegou ontem à noite em Natal e hoje, a partir das 22h, faz o show no Boulevard. Esse artista que divide o seu tempo entre Recife, São Paulo e Paris, é muito admirado na França, lança hoje na praça natalense o seu oitavo disco intitulado Labiata. Lembro apenas que na recente novela global *A favorita*, *Labiata* fazia parte da trilha sonora.

Meu aplauso

Aplauso que não é só meu mas, creio, de toda a comunidade. A Câmara Federal acabou esta semana aquela história vestida de lei que obriga colégios a matricular negros com garantia de um certo número de vagas. A lei que assim regia era considerada por muitos, polêmica e discriminatória. Ao que parece, agora acabou. Se há vaga em algum canto, é para quem se habilitar primeiro, tanto faz ser branco, negro ou cara pálida. A vaga ou falta de vaga é para todos. Senão, é discriminação.

Fotos: Divulgação



A SUPER FLAVIANA BILA QUANDO ABRAÇAVA, NO OLIMPO TIROL A MISS BRASIL 2009, LARISSA COSTA

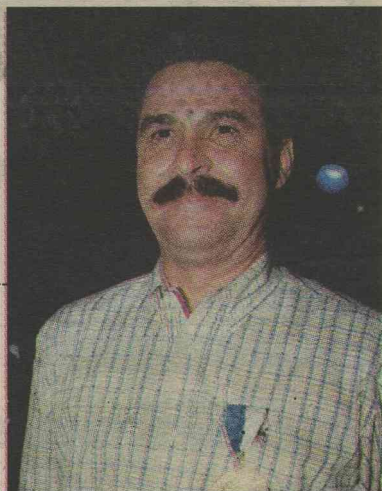

ZECA MELO RECEBE HOMENAGENS

FESTA-BAILE

Toda sexta é começo de fim de semana que proporciona diversão e lazer a muita gente. Hoje tem Festa-Baile na Associação Atlética Banco do Brasil. No final da noite haverá show com o cantor Leno, natalense radicado no sul, ora em férias na sua terra. Muitos grupos musicais e vocais irão até a AABB para homenagear Leno.

Recursos contra as cheias

José Alencar manda ao Congresso medida provisória de R\$ 880 milhões para estados afetados

Brasília (AG) - O presidente em exercício José Alencar editou medida provisória destinando R\$ 880 milhões para os municípios atingidos pelas enchentes nas regiões Norte e Nordeste do país. Na mesma MP, enviada, ontem, ao Congresso Nacional, o governo libera R\$ 217,6 milhões para socorrer a região Sul, atingida por forte seca.

Segundo o Ministério da Integração Nacional, R\$ 515 milhões do dinheiro para as enchentes começaram a ser empenhados ontem, distribuídos pelos estados de acordo com o plano de trabalho apresentado pelos governos. Serão destinados R\$ 120 milhões para o Maranhão; R\$ 90 milhões para o Piauí; R\$ 80 milhões para Ceará; R\$ 80 milhões para o Amazonas; R\$ 55 milhões para o Pará; R\$ 30 milhões para a Bahia; R\$ 30 milhões para o Rio Grande do Norte; R\$ 5 milhões para a Paraíba; R\$ 10 milhões para Alagoas e R\$ 15 milhões para Sergipe.

Os recursos são para atendimento às vítimas das chuvas, que provocaram inundações, alagamentos e desabamentos. Além de ações de defesa civil, o dinheiro pode ser usado em obras nos municípios atingidos pelas enchentes. Segundo dados da Secretaria Nacional de Defesa Civil, mais de 376 mil pessoas estão desalojadas, em 408 municípios de 13 estados brasileiros. Os recursos para os municípios da região Sul, castigada por forte estiagem, serão aplicados na reposição do fornecimento de água e de perdas na agricultura e no meio ambiente.

Na parte de combate a desastres naturais, a MP abre crédito extraordinário de R\$ 880 milhões para o Ministério da Integração Nacional; R\$ 174,8 milhões para o Ministério da Defesa; R\$ 40,1 milhões para o Ministério dos Transportes; R\$ 8,3 milhões para o Ministério da Fazenda; R\$ 5,1 milhões para o Ministério do Desenvolvimento Agrário; R\$ 2,1 milhões para ao Ministério do Meio Ambiente e mais R\$ 4,6 milhões para usufruto da Secretaria Especial de Portos.

TERMOAÇU S.A.
Companhia Fechada
CNPJ/MF N° 03.783.964/0001-41 - NIRE N° 24.3.0000395.1

CONVOCAÇÃO DA 17ª ASSEMBLÉIA GERAL ORDINÁRIA E EXTRAORDINÁRIA

Convocamos os acionistas da **TERMOAÇU S.A.** a se reunirem em Assembléia Geral Ordinária e Extraordinária no dia 29 de maio de 2009, às 10h00, na sede social da Companhia, à Rua Ângelo Varela, n° 1.030, Tiro, Cidade do Natal, Estado do Rio Grande do Norte, para deliberarem sobre a seguinte ordem do dia: (i) Relatório da Administração e Demonstrações Financeiras referentes ao exercício social encerrado em 31 de dezembro de 2008; (ii) Lucro Líquido e Distribuição de Dividendos do exercício social encerrado em 31 de dezembro de 2008; (iii) Remuneração Global dos Administradores para o exercício social de 2009. Natal/RN, 21 de maio de 2009.

Marcos Gratacós Nóbrega
Presidente do Conselho de Administração

SENAI
DEPARTAMENTO REGIONAL DO RIO GRANDE DO NORTE
COMISSÃO PERMANENTE DE LICITAÇÃO
AVISO DE LICITAÇÃO

O SERVIÇO NACIONAL DE APRENDIZAGEM INDUSTRIAL - SENAI-DR/RN, através do Presidente da Comissão, torna público a realização da seguinte concorrência:
01) Concorrência de nº 004/2009 - SENAI-DR/RN. Objeto: Aquisição de equipamentos - máquina de solda para o SENAI - CET Italo Bologna. **Abertura dia 04 de junho de 2009, às 09:00 horas.**

Natal (RN), 21 de maio de 2009.
Pregoeiro do SENAI-DR/RN

CAIXA Ministério da Fazenda **BRASIL** UM PAÍS DE TODOS GOVERNO FEDERAL

AVISO DE LICITAÇÃO
Pregão Eletrônico nº 039/7030-2009

OBJETO: Registro de Preços, pelo prazo de 12 (doze) meses, para aquisição de Máquinas de Contar Cédulas e Moedas (equipamentos de uso), para atendimento às unidades CAIXA no âmbito da GIMAT/RE nos Estados de PE, PB e RN. ENDEREÇO ELETRÔNICO DO PREGÃO: www.caixa.gov.br, no menu/Áreas Especiais para Você/Portal de Compras CAIXA/Licitações/Navegue por: CAIXA/Pregão Eletrônico. CREDENCIAMENTO PARA O PREGÃO: até as 23h59 do dia 03/06/2009. RECEBIMENTO DAS PROPOSTAS: até as 09h do dia 04/06/2009. RECEBIMENTO DOS LANCES: das 09h às 09h30 do dia 05/06/2009. Edital e informações no endereço www.caixa.gov.br/Áreas Especiais para Você/Portal de Compras CAIXA/Licitações/Navegue por: CAIXA - Pregão Eletrônico/Editais/Abrangência Recife (OK). Mais informações: Av. Lins Petil, n° 100 - 6º Andar - Recife/PE - Fone (81) 3236-9800 e fax (81) 3236-9829, das 10:00 às 16:00.

MANOEL SOBRAL DE MEDEIROS

★ 14.02.1918 **MISSA DE 30º DIA** † 23.04.2009

A família de **MANOEL SOBRAL DE MEDEIROS** agradece as manifestações de solidariedade e pesar recebidas pelo seu falecimento e na oportunidade convida para a missa que será celebrada em sua memória, no dia 23 de maio de 2009, às 18h30, na Capela de São Judas Tadeu, em Petrópolis.

Desde já, a família agradece a todos que comparecerem a este ato de fé cristã.

DIÁRIO de NATAL

Assinatura do Diário de Natal. Um negócio de primeiro mundo.

Ligue já e garanta a sua. (84) 4009.0220

DIÁRIO de NATAL
Novo formato | Novo visual | Novo conteúdo

SENAI
SERVIÇO NACIONAL DE APRENDIZAGEM INDUSTRIAL - SENAI
DEPARTAMENTO REGIONAL DO RIO GRANDE DO NORTE
HOMOLOGAÇÃO

Homologo e adjudico o presente processo licitatório de nº 2.357/2009, objeto da Concorrência nº 002/2009 - SENAI-DR/RN, cuja empresa vencedora foi: **MONTEFORTE VIGILANCIA LTDA.** - Valor global da proposta: **R\$ 8.914.308,00 (oito milhões, novecentos e catorze mil, trezentos e oito reais).**

Rodrigo Diniz Mello
Diretor Regional do SENAI-DR/RN

De acordo: **Jayme Dias Fernandes Filho**
Superintendente do Sesi-DR/RN

senac
COMISSÃO DE LICITAÇÃO DO SENAC
SERVIÇO NACIONAL DE APRENDIZAGEM COMERCIAL
ADMINISTRAÇÃO REGIONAL DO RN

PREGÃO ELETRÔNICO Nº 001/2009
AQUISIÇÃO DE MÓVEIS DE AÇO ESTANTES PARA BIBLIOTECA, ARMÁRIOS TIPO ESCANINHO E BIBLIOCANTOS PARA O SENAC AR/RN
LICITAÇÃO Nº 243736 (licitações-e)

O Serviço Nacional de Aprendizagem Comercial SENAC representado pela sua Administração Regional no Estado do Rio Grande do Norte, torna público, para o conhecimento de quantos possam se interessar, que fará realizar licitação pública, na modalidade **PREGÃO ELETRÔNICO**, do tipo **MENOR PREÇO POR LOTE**, objetivando a aquisição de **AQUISIÇÃO DE MÓVEIS DE AÇO ESTANTES PARA BIBLIOTECA, ARMÁRIOS TIPO ESCANINHO E BIBLIOCANTOS**, para a Administração Regional do SENAC AR/RN, que será regido pela Resolução SENAC nº 845/2006, de 20 de fevereiro de 2006, publicada no D.O.U., em 23 de fevereiro de 2006, seção 3, páginas 100 a 102, e sob as condições estabelecidas no Edital e seus Anexos.

OBTENÇÃO DO EDITAL: A partir do dia 20 de maio de 2009, no site do www.licitacoes-e.com.br.
DATA FINAL PARA RECEBIMENTO DAS PROPOSTAS: até as 10:00hs do dia 02 de junho de 2009.
DATA DE ABERTURA DAS PROPOSTAS: 10:00 hs do dia 02 de junho de 2009.
INÍCIO DA DISPUTA: 15:00 hs do dia 02 de junho de 2009.
MAIORES INFORMAÇÕES: Com a Comissão de Licitação, na Rua São Tomé, 444 Cidade Alta Natal/RN, telefones 84-4005-1020, e e-mail cpl@rn.senac.br.

Natal, 22 de maio de 2009.
Laumir Almeida Barrêto

senac
COMISSÃO DE LICITAÇÃO DO SENAC
SERVIÇO NACIONAL DE APRENDIZAGEM COMERCIAL
ADMINISTRAÇÃO REGIONAL DO RN

PREGÃO ELETRÔNICO Nº 002/2009
AQUISIÇÃO DE FERRAMENTAS DE INFORMÁTICA PARA O SENAC AR/RN
Licitação 244028 (licitações-e)

O Serviço Nacional de Aprendizagem Comercial SENAC representado pela sua Administração Regional no Estado do Rio Grande do Norte, torna público, para o conhecimento de quantos possam se interessar, que fará realizar licitação pública, na modalidade **PREGÃO ELETRÔNICO**, do tipo **MENOR PREÇO POR LOTE**, objetivando a aquisição de **FERRAMENTAS DE INFORMÁTICA**, para a Administração Regional do SENAC AR/RN, que será regido pela Resolução SENAC nº 845/2006, de 20 de fevereiro de 2006, publicada no D.O.U., em 23 de fevereiro de 2006, seção 3, páginas 100 a 102, e sob as condições estabelecidas no Edital e seus Anexos.

OBTENÇÃO DO EDITAL: A partir do dia 20 de maio de 2009, no site do www.licitacoes-e.com.br.
DATA FINAL PARA RECEBIMENTO DAS PROPOSTAS: até as 10:00hs do dia 03 de junho de 2009.
DATA DE ABERTURA DAS PROPOSTAS: 10:00 hs do dia 03 de junho de 2009.
INÍCIO DA DISPUTA: 15:00 hs do dia 03 de junho de 2009.
MAIORES INFORMAÇÕES: Com a Comissão de Licitação, na Rua São Tomé, 444 Cidade Alta Natal/RN, telefones 84-4005-1020, e e-mail cpl@rn.senac.br.

Natal, 22 de maio de 2009.
Laumir Almeida Barrêto
Diretor Regional

Sétimo Ofício de Notas
Segunda Zona de Protesto
Rua Leônido Etelvino de Medeiros, 2935 - Capim Macio - Natal/RN
Fone: 4008-5858 - www.7cartorio.com.br / E-mail: 7cartorio1@digl.com.br

Edital de Intimação

Pelo presente, fica(am) intimado(s) o(s) devedor(es) abaixo relacionado(s), para vir(em) pagar títulos de sua(s) responsabilidade(s) ou dar(em) a(s) razão(ões) porque não o(as) faz(em), até o dia: **26/05/2009**

NOMES	CGC/CPF
ANA CLAUDIA DOS SANTOS GALVAO	000.493.294-09
CONSTIERRA CONSTRUCOES TERRAPLA	07.253.195/0001-03
DANIEL ALEXANDRE SUASSUNA	899.995.762-49
DEBORA LANDYERE LIMA DA COSTA	050.237.014-82
DEUSAMARIA DE SOUZA FERNANDES LOPES	140.629.764-04
DON DINIZ LTDA	08.457.525/0001-62
DON DINIZ LTDA ME	08.457.525/0001-62
DOUGLAS MARQUES GONDIM	284.080.794-87
DOUGLAS MARQUES GONDIM	284.080.794-87
JOSE MARIO DOS SANTOS	175.142.584-34
LUCIANA MARIA DE ALMEIDA FELICIANO	081.126.954-34
LUCIANE TAVARES MULLER ME	06.110.064/0001-36
MARCOS LUIZ DOS SANTOS	009.337.367-89
MERCADINHO PAVALTA ME	35.286.336/0001-00
MR. JOSS COMDE CALCADOS LTDA ME	07.381.085/0001-48
PAULINA NETA DE FIGUEIREDO LUCENA ME	07.644.640/0001-83
SAPORE RESTAURANTE E LANCHONETE LTDA	07.945.071/0052-88
SAPORE RESTAURANTE E LANCHONETE LTDA	07.945.071/0052-88
SUPERM COMPREBEM	03.375.103/0001-12
SUPERMERCADO COMPREBEM LTDA	03.375.103/0001-12
SUPERMERCADO COMPREBEM LTDA	03.375.103/0001-12
SUPERMERCADO COMPREBEM LTDA	03.375.103/0001-12
SUPERMERCADO PAVALTA ME	35.286.336/0001-00
SUPERMERCADO PAVALTA ME	35.286.336/0001-00
SUPERMERCADO PAVALTA ME	35.286.336/0001-00
VERONICA GOMES NOGUEIRA	024.243.894-65
VIA BABY COMERCIAL LTDA	07.786.820/0001-50
VILMA LIMA DA SILVA	704.036.944-40

NATAL, 21 DE MAIO DE 2009.

LUIZ CELSO SOARES
Oficial Titular
Sócio - Membro - Classe de Ordem
CPF: 284.330.759-25
ESCRITURANTE AUTORIZADA



"A Índia é um estado socialista. Nós caminhamos para o socialismo. O que estamos fazendo, desde já, é socialização".
(in A Índia é uma democracia capitalista" - 11.3.1962)

ASSIS CHATEAUBRIAND

Mais que a paternidade, importa a mudança

A Câmara Municipal de Natal quer aprovar um projeto de resolução extinguindo a possibilidade de reeleição da mesa diretora da Casa. A intenção é atender ao clamor de movimentos sociais, organizações não-governamentais e da opinião pública, que no ano passado, durante o processo de reeleição do atual presidente, vereador Dickson Nasser (PSB), praticamente exigiu dos vereadores um posicionamento sobre a questão. Que a Câmara quer atender ao clamor público, parece claro. O problema agora é que está se processando uma briga pela paternidade da iniciativa, ofuscando os reais motivos que devem motivar a mudança.

O primeiro a apresentar um projeto pela extinção da reeleição da mesa, o vereador George Câmara (PCdoB), não con-

seguiu dar à sua iniciativa o peso necessário. Encaminhou o projeto à mesa diretora e ficou esperando que a matéria seguisse o trâmite normal para ser votada. Mas logo enfrentou a oposição declarada de Nasser, cujo argumento foi que a iniciativa precisaria ser da mesa diretora, não sendo prerrogativa de nenhum vereador, e já deixou anunciado que ele mesmo seria o pai da criança, em uma oportunidade posterior.

Agora, dois meses depois, o presidente apresenta projeto semelhante com o interesse de tomar para si a paternidade da proposta em torno da qual havia assumido o compromisso desde o processo sucessório. E o vereador George Câmara, naturalmente, levanta a voz para lembrar que a iniciativa de levar a questão a plenário foi sua e perguntar, convenientemen-

te, onde está o projeto que encaminhou para a mesa diretora da Casa. Ninguém soube responder. O vereador protesta.

Em meio a essa briga, o eleitor fica no aguardo da aprovação da proposta enquanto espera que seus representantes na Câmara Municipal de Natal decidam, civilizadamente, quem deve ser, nos anais do legislativo, o autor da iniciativa. Seja quem for que vença a queda de braço, o vereador da minguada oposição ou o presidente do colegiado, o que importa é o significado prático da decisão de alterar o regimento interno para evitar a perpetuação indefinida do poder político que indica os caminhos do legislativo municipal. Garantir a alternância. E é isso que interessa aos natalenses. Nem que, para isso, tenha que se configurar, mais uma vez, uma disputa interna desigual.

CHARGE



cartas redacao.rn@diariosassociados.com.br

Para enviar sua opinião para a seção CARTAS, escreva para o e-mail ou envie correspondência para o seguinte endereço:

DIÁRIO DE NATAL / REDAÇÃO

Av. Deodoro da Fonseca, 245 - Petrópolis. CEP 59012-600 Natal-RN.

Concurso

Recorro ao **Diário de Natal** em nome de 94 concursados de Barcelona (RN) que, por duas vezes, foram exonerados e humilhados. Salários atrasados, dificuldades para exercerem seu trabalho. Passamos com tanto sacrifício e o prefeito destrói nossos sonhos. Barcelona clama por Justiça. O povo não aguenta mais esse sofrimento.

Adriane Andrade de Me-deiros - por e-mail

minha filha recebeu da escola, da Editora Planeta do Brasil, com o título As infâncias de Manoel de Barros, são utilizadas expressões impúblicas, que o autor deve ter cansado de ouvir na infância dele, mas que jamais deveriam estar em um livro de apoio ao saber na faixa etária que se propôs.

Jatiacy Francisco da Silva - por e-mail

Trânsito

É preciso que os órgãos de trânsito tomem providências em relação aos engarrafamentos que acontecem todo dia na avenida Hermes da Fonseca. Na hora em que as pessoas saem do trabalho, a situação é insustentável. E fica novamente ruim por volta das 22h, quando muita gente vai para casa depois das aulas. Ainda dá tempo para resolver o problema.

Juliana Amorim - Tirol, Natal/RN

Via Costeira

Não entendi a necessidade de alargar a Via Costeira. Quem passa por essa avenida sabe que o trânsito lá não é ruim. Pelo contrário, a via é larga e está, na verdade, subutilizada até hoje, até porque não é usada por ônibus. Era muito melhor manter a ciclovia que será destruída e estimular o seu uso.

Nathalia Bezerra - Ponta Negra, Natal

Livros impróprios

A mídia teve o que falar dos livros com desenhos indecentes e textos pornográficos que foram entregues a crianças nas escolas do estado de São Paulo. Mas o que as autoridades não sabem é que existem outros livros recheados com porcarias que estão invadindo a cabeça de nossas crianças. Tenho em mãos um livro que

Série B

Espero que as equipes do ABC e América possam se recuperar ao longo da Série B e fazer com que as torcidas do Rio Grande do Norte não vivam o velho drama de ver seus times na corda bamba do rebaixamento até o fim do campeonato. É preciso organização, raça e vencer as partidas em casa.

Haroldo Santos - Pirangi

DIÁRIO de NATAL

Fundado em 1939 por Assis Chateaubriand

Presidente
GLADSTONE VIEIRA BELO

Diretor-Gerente
ROBSON DIAS

Diretor Institucional
Miguel Jabour

Superintendente
de Comercialização
Fabiana Veras

Editora Executiva.
Juliska Azevedo

ENDEREÇO:

Avenida Deodoro, 245 - Petrópolis, Natal (Rio Grande do Norte) - Cep: 59.012-600 - PABX: 0xx84 4009.0166

Sucursal
São Paulo (SP): 0xx11
3045.4921
Rio de Janeiro (RJ): 0xx21
2263.1945
Patos (PB) (Oswaldo): 0xx83
9332.9427
Guarabira (Jaciara) (PB):

0xx83 8825.2933

Representantes
Distrito Federal: 0xx61
3201.0071
Ceará: 0xx85 3264.0576
Pernambuco: 0xx81
3326.7188

D.A Press Multimídia

Atendimento para venda e pesquisa de imagens: Pessoalmente: segunda a sexta, das 10h às 14h. Email e telefone: segunda a sexta, das 10h às 22h / sábados e feriados, das 12h às 18h. Email: dapress@diariosassociados.com.br. Telefones: (61) 3214.1575 / 1582 Fax: (61) 3214.1583

COMO ENTRAR EM CONTATO COM O DIÁRIO DE NATAL

Redação: 0xx84 4009.0150 / Circulação: 0xx84 4009.0200 / Marketing: 0xx84 4009.0181

MARKETING 4009-0181
ADMINISTRAÇÃO 4009-0166

ASSINANTE ATENDIMENTO
Capital 4009-0220
Interior 4009-0220
COMERCIAL 4009-0174 / 4009-0176
CLASSIFICADOS 4009-0200

BALGÃO DE ANÚNCIOS:
Av. Deodoro da Fonseca, 245 - Petrópolis
Shopping Via Direta, Av. Salgado Filho - Lagoa Nova

VENDA AVULSA
Telefone 4009-0236
Rio Grande do Norte R\$ 1,00
Outros Estados R\$ 3,30



DIÁRIOS ASSOCIADOS



O dedo-duro da opinião pública

Rodrigo Levino*

Não importa aonde eu encontre a expressão, o espanto é sempre o mesmo. Quando a Opinião salta aos olhos ou ouvidos, saca de imediato o desconfiômetro. É algo que não faço a menor idéia de como definir, muito embora, pelo que dizem, eu seja parte dela. Uma espécie de alistamento compulsório no clube dos pitaqueiros e revoltados de plantão com o escândalo da hora.

Sem querer destratar muito o corpo do qual sou parte, vou te contar: a tal "opinião pública" não vale um tostão furado. Ela aposta alto no óbvio, chuta cachorro morto e condena sumariamente, babando pelo próximo corpo. Os objetivos são dois. Primeiro blindar-se contra a culpa que

carrega. Segundo tentar convencer-se de que é atuante e cidadã quando é apenas histérica e move-se ao sabor das manchetes. Eu tenho medo da "opiniã pública".

E o meu medo beirou o pânico quando assisti o documentário Simonal "Ninguém sabe o duro que dei de Claudio Manoel, Micael Langer e Calvito Leal. Trocando em miúdos, a mesma opinião pública -que consagrou Wilson Simonal como maior cantor da sua época, arrastou-o à lama do ostracismo e da culpa indevida, como delator jamais provado, do regime militar.

É esse talvez o maior mérito do filme, mais até do que resgatar para uma geração que cresceu sem saber, a não ser pelas propagandas das cestas São Cristóvão, quem era aquele crioulo que caso

nascido americano, seria coroado sucessor de Sammy Davis Jr: mostrar como a opinião pública é covarde e ardilosa.

A opinião pública que gosta de sangue e tem sede de bodes expiatórios, fez um acerto de contas desonesto. Condenou Simonal e absolveu os políticos que deram sustentação à ditadura da qual ele seria colaborador. É que ninguém vai notar se a gente banir um preto que alcançou sucesso por mérito e continuar votando em senador/governador/deputado com manjedoura biônica, não é mesmo? Daqui a pouco aparece um novo escândalo, uma nova luta, vamos todos às ruas, pintando a cara ou pedindo alguma coisa já e está tudo certo. A opinião pública vai lá e... bingo! Salva o mundo com o seu protesto fervoroso.

O problema é que o clube

do pitaco às vezes vai longe demais. No caso de Simonal, o dedo duro da opinião pública custou uma vida, sem direito de resposta, sem direito de defesa. E agora, se por acaso ela se sentir culpada, vai estar ocupada demais com algum protesto via e-mail contra um deputado ou senador, que chegou ao poder... bingo! Com o voto da opinião pública.

Ps.: O depoimento dos filhos de Simonal no documentário é emocionante. Max de Castro e Simoninha assumem uma postura contra a beligerância e conclamam todos a seguirem suas vidas e resgatarem, como for possível, a memória do pai, um artista que o Brasil jamais verá nascer igual. Imperdível.

*Jornalista e escritor

Sucessão familiar e a advocacia

Anna Luiza Boranga*

Quando se fala em sucessão familiar, inclusive em sociedades de advogados, logo nos vem à mente a questão: como garantir a continuidade do negócio? Em princípio, o perfil característico da profissão parece ser hereditário. A grande maioria dos escritórios de advocacia nasce e cresce sob a forma de empresa familiar, sendo que vários têm herdeiros que se sentem efetivamente "sucessores" do negócio.

O perfil do empreendedor dificilmente é encontrado de forma completa nos seus sucessores. Por outro lado, parece sempre ser muito mais fácil e cômodo dar continuidade ao negócio do que partir para novos empreendimentos. Alguns ajustes e a profissionalização da administração podem proporcionar sua continuidade.

Primeiramente, temos que avaliar o perfil e a carteira de clientes. O grau de dependência e centralização de assuntos e casos no fundador, sua capacidade de captação e retenção de clientela, a confiança no trabalho e o caráter personalizado, característico

da prestação de serviços jurídicos, não podem ser simplesmente delegados aos descendentes. Também não se pode garantir que clientes permanecerão fiéis à "família" do advogado. Neste caso, como qualquer outra empresa, a sucessão não é óbvia. Há que se trabalhar e dar condições aos sucessores para que mantenham a organização.

Muitos são os advogados que atendem empresas familiares, não raro dão respaldo e intermedeiam soluções conciliatórias ou de profissionalização para seus clientes, e relegam para segundo plano a própria sucessão. O advogado está habituado a criar estratégias e pensar nas soluções para seu cliente, trabalha sob pressão, dedicando pouco ou nenhum tempo ao planejamento de seu negócio. Na verdade o advogado somente vai se preocupar com este assunto se algo escapa ao controle.

Hoje, vemos que a possibilidade de se negociar e aproveitar os talentos familiares, somados à moderna cultura empresarial, torna mais viável trabalhar os conflitos e promover a sucessão. Os conceitos anteriores, que davam

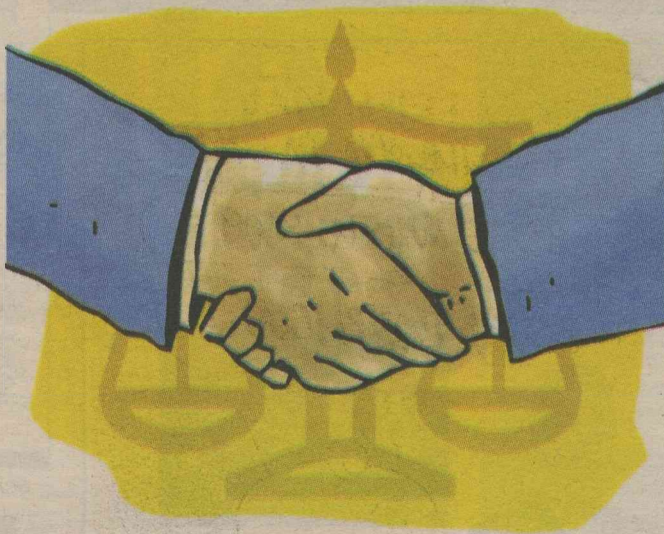

Silvino

como certa a incapacidade de sobrevivência da empresa familiar estão sendo substituídos pela administração da sucessão por meio de alternativas que permitam a continuidade da sociedade pelas mãos de profissionais, mantidos os sócios da família. Contudo, não se devem descartar algumas opções como a abertura da sociedade para novos integrantes, alheios ao relacionamento familiar, ou mesmo uma fusão com outro escritório.

Todavia, devemos reconhecer que na organização familiar há respeito e admiração pelo per-

fil muitas vezes complementar de cada integrante. Laços de sangue também podem promover a integração e a sinergia necessárias à continuidade de uma organização. Temos raros, porém belos exemplos de escritórios alcançando já a 5ª geração - o que nos permite acreditar que é possível manter uma sociedade de advogados familiar e profissional, aproveitando as vantagens da sinergia e eliminando os conflitos da relação paternalista original.

*Especialista em administração de escritórios de advocacia

DIÁRIO DE NATAL na história

HÁ 56 ANOS

Sexta-feira, 22 de maio de 1953 - Acontece o primeiro vôo de um avião a jato brasileiro. O aparelho foi adquirido a Inglaterra e montado no Brasil pelos operários da fábrica inglesa que vendeu o avião.

HÁ 36 ANOS

Terça-feira, 22 de maio de 1973 - O famoso Bar Quitandinha, no bairro do Alecrim, vai ser demolido dentro de duas semanas para dar lugar a nova Praça Gentil Ferreira.



HÁ 32 ANOS

Domingo, 22 de maio de 1977 - Faleceu nas primeiras horas de ontem, no Rio de Janeiro, vitimado por um ataque cardíaco, o ex-governador do Estado da Guanabara, Carlos Lacerda, aos 63 anos de idade.



HÁ 28 ANOS

Sexta-feira, 22 de maio de 1981 - Os ingleses invadiram as Ilhas Malvinas, no Sul da Argentina e durante o confronto, foram grandes as baixas de lado a lado.

HÁ 19 ANOS

Terça-feira, 22 de maio de 1990 - O ABC Futebol Clube é campeão estadual de 1990 ao derrotar o time do América, domingo no Machado, por um a zero, gol marcado por Wamberto. Apenas a vitória interessava ao "Mais Querido". Desde 1984 que o ABC não conquistava o título de Campeão Estadual.



Obama parte para o ataque

Norte-americano peita o Congresso, garante que vai fechar Guantánamo e critica antiterrorismo de Bush

O presidente dos Estados Unidos, Barack Obama, partiu para a ofensiva. Em discurso feito ontem, no Arquivo Nacional, ele voltou a dizer que fecharia a prisão de Guantánamo - instalada em solo cubano com 240 presos - e criticou as políticas antiterroristas de George W. Bush, seu antecessor. No dia anterior, o Congresso tinha vetado o repasse dos US\$ 80 milhões pedidos pelo presidente para encerrar as ati-

vidades do presídio até que ele detalhasse como o trabalho seria feito. Obama anunciou a pretensão de levar os detidos para penitenciárias de segurança máxima em solo americano, manifestou interesse em transferir os presos em navios para países amigos, garantiu julgamento em tribunais federais aos réus e, de quebra, mostrou-se contrário a práticas de tortura - adotadas como método de interrogatório na gestão passada.

O pronunciamento provocou reações enérgicas entre líderes democratas e o ex-vice-presidente, Dick Cheney, principal voz da oposição. O temor dos parlamentares é de que acusados de terrorismo sejam postos em liberdade nos Estados Unidos. Cheney bradou



Discurso enérgico feito pelo presidente dos EUA causou forte reação entre opositores e até mesmo aliados políticos

contra a decisão: "Isso seria muito perigoso e motivo de arrependimento". Obama criticou a maneira como a questão foi conduzida no governo anterior. "As decisões tomadas durante os últimos anos se basearam em um enfoque legal improvisado para lutar contra o terrorismo, que não era nem eficaz nem sustentável", frisou.

Os republicanos têm advertido aos americanos que Obama quer mandar terroristas "para seu bairro". O presidente, por sua vez, criticou esses discursos, "desenhados

para assustar as pessoas, em vez de informá-las". E, ao apelar para a seriedade dos legisladores em seus comentários, lembrou: "Eu não sou o único nesta cidade que prometeu respeitar a Constituição. Até o momento, no entanto, a administração de Obama teve pouco sucesso ao tentar convencer seus aliados europeus e muçulmanos a aceitar os presos de Guantánamo. Apenas a França concordou com a proposta e acolheu um dos detidos. O presidente assegurou que o governo nor-

te-americano não admite ou pratica tortura, mas se recusou a endossar investigação sobre denúncias feitas por organizações de direitos humanos de que presos eram maltratados em Guantánamo. "É preciso olhar para o futuro", justificou. Ele disse que as instituições democráticas são fortes para fazer a devassa nos atos da gestão passada.

Obama divulgou que pretende acatar a decisão judicial de liberar 21 presos - embora não tenha informado o destino deles.

MORTE DE CANTORA

Político é sentenciado

Cairo (EFE) - Um tribunal do Cairo, no Egito, condenou à morte, ontem, Hisham Talaat Mustafa, um importante político egípcio acusado de ser o mentor intelectual do assassinato da cantora libanesa Suzanne Tamim, degolada em Du-

bai no dia 28 de julho de 2008. O presidente do tribunal, Mohammad Qansu, também condenou à morte Mohsen al-Sukari, um antigo oficial das forças de segurança egípcias, acusado de ser o autor material do crime.

Talaat é um rico empresário de 49 anos, senador e membro dos principais órgãos do partido governante. Vários familiares do principal acusado, presentes no tribunal, começaram a chorar depois de o juiz emitir a sentença de morte.

Você acompanha o que sai na mídia todos os dias?

A TV Tropical acompanha.

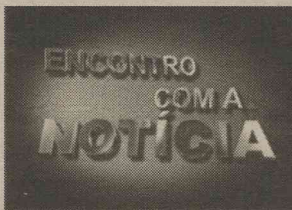
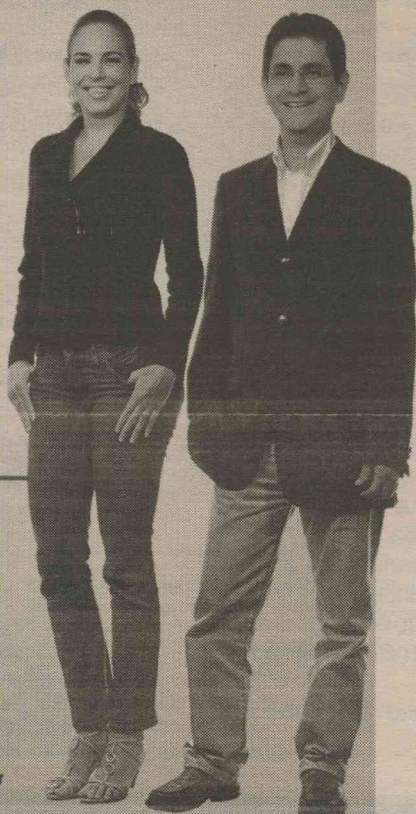

DE SEGUNDA A SEXTA, AO MEIO-DIA

O Encontro com a Notícia traz diariamente para você uma análise crítica dos fatos mais importantes da atualidade, para você ficar bem informado, com credibilidade e objetividade.



TV DE PRIMEIRA

Daniela Freire e Jânio Vidal comentam os assuntos que são destaque na política e as principais notícias veiculadas no RN e no Brasil.



www.redetropical.com.br

natura

LENINE

LABIATA TOURS 2009

22 MAIO

BOULEVARD

22 h

PARA ANUNCIAR LIGUE: 4009-0200

TURISMO

Jefferson Pancieri/SPTuris



Museu Paulista (acima) e o de Arte (ao lado) encantam pelo amplo acervo em meio aos edifícios que rasgam a cidade

Nove caminhos por São Paulo

Guia de roteiros orienta turista sobre as principais atrações oferecidas pela maior metrópole da América do Sul

Daniela Gusmão
danielagusmao.pe@diariosassociados.com.br

São Paulo - A maior metrópole da América do Sul oferece um cardápio diversificado de opções de lazer e entretenimento para todos os gostos. Aproveitar tudo o que São Paulo tem para proporcionar numa só viagem é tarefa quase impossível, até para os que costumam circular pela cidade com frequência, seja a trabalho ou a passeio. Sabendo do poder de sedução da capital paulista, foi lançada a campanha São Paulo: fique mais um dia.

Junto com o convite tentador, a Prefeitura de São Paulo disponibiliza um guia com vários bons motivos que justificam uma imperdível

esticadinha na viagem de negócios ou trabalho. Para usar da melhor forma o tempo livre, o material de divulgação inclui um menu com dez sugestões de roteiros de um dia e uma seleção de atrativos escolhidos por bairros.

Num ritmo frenético, São Paulo é conhecida como a cidade que não descansa. Está entre as capitais mundiais do luxo, do entretenimento e da gastronomia. Reúne sofisticação, requinte, agitação e uma infinidade de opções de atrações das mais diversificadas. Anualmente, recebe mais de 90 mil eventos por ano, praticamente um a cada seis minutos. Se a intenção é se divertir, o visitante encontrará 280 salas de cinema, 160 teatros e casas de espetáculos, 71 museus e 11 centros culturais.

A cidade também é expert em conquistar ou atrair seus visitantes pelo estômago. São 12 mil restaurantes, com mais de 52 tipos de gastronomia. Para os turistas que não se controlam diante das compras, será fácil se deleitar nas 240

mil lojas e mais de 77 shoppings.

Diante da lista inesgotável de bons programas, é essencial priorizar os interesses e organizar roteiros inteligentes. Com o objetivo de facilitar a vida de seus visitantes, a prefeitura organizou nove roteiros oficiais, batizados de "Dias Perfeitos", com opções de passeios a partir do café da manhã até a noite. Para encontrar e comprar esses pacotes prontos em agências de turismo, basta acessar os sites www.spturis.com e www.cidadedesapaulo.com.

Outra novidade bem convidativa é o programa Turismetrô, aos sábados e domingos, onde o visitante pode percorrer vários pontos turísticos e históricos de São Paulo com o acompanhamento de guias. São cinco roteiros, sendo dois pelo centro, um pelos memoriais, um pela Avenida Paulista e arredores e outro no circuito do Centro, nos arredores da Estação da Luz.

* A jornalista viajou a convite da Prefeitura de São Paulo e da Gol.



ROTEIROS OFICIAIS DA CIDADE:

- **Arte** - Dicas de museus, como o Masp e a Pinacoteca, além de espetáculos teatrais, centros culturais e programação de espetáculos.
- **Verde** - Com 40 parques, a cidade dispõe de 11,2 milhões de metros quadrados de área verde. Neste roteiro, estão incluídos passeios no Morumbi, Parque Trianon, Aclimação e na Serra da Cantareira, com caminhadas e pedaladas em bikes.
- **Glamour** - Um dia que começará entre passeios pelas vitrines de luxo do Shopping Cidade Jardim e da Oscar Freire e passagem pela Avenida Europa e suas lojas de carros importados e será encerrado com jantar refinado e esticada numa das casas noturnas mais sofisticadas da cidade.
- **Romance** - Para os apaixonados, opções de hotéis com banhos aromáticos, massagens e jacuzzis, além de belas vistas e paisagens que merecem ser contempladas a dois.
- **De todas as faces** - Nesta programação, um panorama da cidade plural, formada por gente de mais 70 nacionalidades. O Memorial do Imigrante é um dos pontos altos desta sugestão.
- **São Paulo religiosa** - Visitas a templos de todas as religiões.
- **Dos paulistanos** - Uma seleção de programinhas bem típicos de quem mora na metrópole, como correr no Ibirapuera, comer um bom pastel, ir a um boteco ou simplesmente passar numa das dezenas de shoppings da cidade.
- **Bem-estar** - Um cardápio variado de centros estéticos, spas urbanos e tratamentos alternativos.
- **São Paulo família** - Dos lugares dedicados às crianças aos espaços mais adequados para idosos. Inclui visitas a parques temáticos, zoológicos e centros culturais.
- **Serviço Staybridge São Paulo Suítes**
Fone: (11) 3706-6600
www.spturis.com www.cidadedesapaulo.com

1

IMÓVEIS

1.1 Apartamento Compra e Venda

- 1 Quarto
- 2 Quartos
- 3 Quartos
- + de 3 Quartos

1.2 Apartamento Aluga

- 1 Quarto
- 2 Quartos
- 3 Quartos
- + de 3 Quartos

1.3 Casa Compra e Venda

- 1 Quarto
- 2 Quartos
- 3 Quartos
- + de 3 Quartos

1.4 Casa Aluga

- 1 Quarto
- 2 Quartos
- 3 Quartos
- + de 3 Quartos

1.5 Pontos Comerciais

1.6 Pontos Comerciais Aluga

1.7 Terrenos e Áreas Compra

1.8 Terrenos e Áreas Aluga

1.9 Quartos, Pensões e Kitnetes

1.10 Serviços e Créditos Imobiliário

- Consórcio
- Financiamento
- Outros Serviços

1.1 Apartamento Compra e Venda

Alecrim

SÓLIDA IMÓVEIS- C.0316/J.S. Plantão no 3133-4000. Srs Proprietários de Imóveis vendemos seu aptº, casa, terreno, prédio, c/ agilidade e segurança. Sólida Imóveis, o seu imóvel aqui! COD-100.

Areia Preta

1 Quarto

PROCURADORIA DE IMÓVEIS - C.998. F.4006-3838/9962-8159. Plantão sáb/dom. Todo mobil e decor, 1/4, sl e coz amer, R\$ 110 mil. APV345.

2 Quartos

PROCURADORIA DE IMÓVEIS - C.998. F.4006-3838/9962-8159. Plantão sáb/dom. Ap. 65 m2, frente/mar. 2 stes, lizer e seg comp. Entr DEZ/2010. R\$ 210 mil. Plant. 2º a 6º até 19h. Sáb/dom até 13h. APV805.

3 Quartos

PROCURADORIA DE IMÓVEIS - C.998. F.4006-3838/9962-8159. Plantão sáb/dom. Ap c/ 170m2, 3 sts, mobiliado, and alto. Frente p/ mar, R\$ 590 mil. APV808.

JM CORRETOR DE IMÓVEIS - C.1959. www.imoveisempre.com.br. F.9966-0834/8828-4614. Vende-se Apartam, c/vista p/ mar, and médio, 1 sl p/2 amb, ste master (c/var + arms) + 2/4 soc, wc soc, entr soc, coz (arm), ar serv, (incorporada), port 24 hrs, 1 vg gar, ar lazer, pisc + churrasq + deck, são festa, seg, 2 elev, ótimo valor cond. Preço ocasião. APV4085(aa).

SÓLIDA IMÓVEIS- C.0316/J.S. Plantão no 3133-4000. Apto novo c/3 sts, 1 maset c/hidro e closet, sl p/2 amb, coz c/arm, ar serv, dec, 3 vgs, pisc, frente p/mar. R\$ 730 mil. SIVA.3046.

+ de 3 Quartos

PROCURADORIA DE IMÓVEIS - C.998. F.4006-3838/9962-8159. Portal da Enseada, 4/4, 4 sts, 4 sts, 8 amb, ar serv, closet, dep emp, hidro, nasc, var, lav, bar, chur, inter, id,inter, pisc, 4 vgs. R\$ 800 mil. APV941.

Barro Vermelho

2 Quartos

PROCURADORIA DE IMÓVEIS - C.998. F.4006-3838/9962-8159. AptoPlantão sáb/dom. Meridien 2/4-1 ste, and alto, sla-2 amb, var, coz, lizer, recém const, R\$ 150 mil. APV739.

1.1 Barro Vermelho

3 Quartos

PROCURADORIA DE IMÓVEIS - C.998. F.4006-3838/9962-8159. Plantão sáb/dom. Dona Emilia exc ap, ótm loc, 3/4 sd 1 st, esc, var, 2 vg, arm nos qts, blindex no wc. R\$ 280 mil. APV747.

SÓLIDA IMÓVEIS- C.0316/J.S. Plantão no 3133-4000. Apto c/ 115M2 c/3/4-1 st, D.C.E, sl p/2 amb, 3 vgs, sl/festa, escriturado. R\$ 220 mil. SIVA.3051.

ATIVA IMOBILIÁRIA- C.1170. F.3221-6050. Apto C/sla p/2 amb, 3/4 sdo 1 ste, wc soc, coz, ar/ serv, ggm. ATC-7009.

TERTULIANO RÊGO- C.1098J. F.3203-2800. Plantão Sáb/Dom. Exc Apto, local amplo, sl p/2 amb, 3/4(1 ste), demais depts, 2 gar. R\$ 220 mil. TR16254.

TERTULIANO RÊGO - C.1098. F.3203-2800. Plantão Sáb/Dom. Local exc, sl 2 amb/var, 3/4 (1 ste), wc soc, demais depts, 2 gar. R\$ 160 mil. TR16062.

+ de 3 Quartos

TERTULIANO RÊGO- C.1098. F.3203-2800. Plantão Sáb/Dom. Linda cob duplex, sl vários amb/ var, lav, esc, 4 sts, closet, estar íntimo, coz/arm/dep, ar serv, dep emp, qto dep, 4 gar, pisc, privativa do prédio, ac apto menor como parte/pagto, vale a penas conf detalhes. R\$ 670 mil. TR10981.

Candelária

1 Quarto

JM CORRETOR DE IMÓVEIS- C.1959. www.imoveisempre.com.br. F.9966-0834/8828-4614. Vende-se excel apart-novo-funcional, melhor ar Candelária, próx de tudo. Sla estar/jantar, 1 ste(amp), 1/4 social, wc soc, coz(ár/serv), var, c/arms, 1 vga gar, s/festa, piscin, academia, 2 elevadrs, port 24hrs, circ fechado - andar médio-grande oportunidade. APV337.

2 Quartos

PROCURADORIA DE IMÓVEIS - C.998. F.4006-3838/9962-8159. Plantão sáb/dom. Ap 2/4 (1ste) sl, wc, coz, ar.serv, 2 vg gar. A partir R\$ 154.155,86. APV935.

JM CORRETOR DE IMÓVEIS- C.1959. www.imoveisempre.com.br. F.9966-0834/8828-4614. Vende-se excel apart-novo-andar alto c/ bela vista Natal, prático, funcional, próx Natal Shopping, sla estar/jantar, 1 st(wc c/blindex + cuba granit + espelhos), 1/4 social, wc soc(blindex + cuba granit + espelhos), cozin(ár/serv), var, 1 vga garag, s. festa, s. jgos, quad poliesport, churras, tv a cabo, 2 piscinas, academia ginást, 2 elev - port 24hrs, circuito fechado - excel oportunidade. APV-341.

2 Quartos

JM CORRETOR DE IMÓVEIS- C.1959. www.imoveisempre.com.br. F.9966-0834/8828-4614. Vende-se excel apart-novo-funcional, melhor ar Candelária, ótm localização. Sla estar/jantar, 1 ste(amp), 1/4 social, wc soc, coz(ár/serv), var, 1 vga gar, s/festa, piscin, academia, 2 elevadrs, port 24hrs, circ fechado - andar médio-grande oportunidade. APV339.

JM CORRETOR DE IMÓVEIS- C.1959. www.imoveisempre.com.br. F.9966-0834/8828-4614. Vende-se excel apart-novo-funcional, melhor ar Candelária, ótm localização. Sla estar/jantar, 1 ste(amp), 1/4 social, wc soc, coz(ár/serv), var, 1 vga gar, s/festa, piscin, academia, 2 elevadrs, port 24hrs, circ fechado - andar médio-grande oportunidade. APV339.

TERTULIANO RÊGO- C.1098J. F.3203-2800. Plantão Sáb/Dom. Exc apto, andar alto, sl 2 amb/var, 2/4(1 ste), wc soc, demais, depts, gar, lazer. R\$ 185 mil. TR16043.

3 Quartos

ATIVA IMOBILIÁRIA- C.1170. F.3221-6050. Ap 3/4 and 1 suít, exc loc c/sala L, coz c/bancada granito e arms, ar serv, dep comp, wc soc, var e gar p/ 2 car. ATC-92050.

+ de 3 Quartos

PROCURADORIA DE IMÓVEIS - C.998. F.4006-3838/9962-8159. Plantão sáb/dom. 4 stes c/arm, sl p/4 amb, var, lav, coz c/arm, ar/ lazer, próx a shopping e superm, R\$ 600 mil. APV-659.

A Autobraz é mais Natal!
Leve seu FIAT novo e vista a camisa da nossa cidade.

FORD KA 1.0 2P
05/06 - Gasolina AR
R\$ 17.800
EM EXCELENTE ESTADO DE CONSERVAÇÃO

STILO 1.8 4P
04/05 - Gasolina DH.AR.VETE.RL
R\$ 29.800
EM EXCELENTE ESTADO DE CONSERVAÇÃO

CONFIRA A IMBATÍVEL SELEÇÃO DE SEMINOVOS AUTOBRAZ

VEÍCULO	ANO/MOD	COR	COMBUSTÍVEL	OPCIONAIS	PREÇO R\$
UNO M FIRE 1.0 2P	06 / 06	VERDE	Flex	Básico	17.800
FORD KA 1.0 2P	06 / 07	CINZA	Gasolina	ve, te, al	17.800
ECOSPORT XL 1.6 4P	06 / 07	PRETA	Flex	dh, ar, te, al	34.800
CORSA HATCH MAXX 1.0 4P	06 / 06	BRANCA	Flex	dh, ar, te, al	26.400
PEUGEOT 206 SEN 1.4 2P	06 / 06	VERMELHA	Flex	dh, ar, ve, te, al	21.900
UNO M FIRE 1.0 2P	03 / 04	BRANCA	Gasolina	Básico	14.500
SIENA ELX 1.0 4P	04 / 05	CINZA	Gasolina	dh, ar, ve, te	25.900
PALIO WK HLX FLEX 1.8 4P	04 / 05	PRATA	Flex	dh, ar, ve, te	27.900
HONDA FIT LX 1.4 4P	03 / 04	DOURADO	Gasolina	dh, ar, ve, te	25.500
PALIO 1.8 R 4P	08 / 09	PRATA	Flex	dh, ar, ve, te, rl	36.700
STILO 1.8 4P	04 / 04	AZUL	Gasolina	dh, ar, ve, te, rl	25.900
STRADA FIRE CE 1.4	05 / 05	VERMELHA	Gasolina	dh, ar, al	26.500
IDEA ELX FLEX 1.4 4P	06 / 07	BRANCA	Flex	dh, ar, ve, te, rl, al	32.800
C/3 GLX 1.4 4P	03 / 04	PRATA	Gasolina	dh, ar, ve, te	24.800
GOL 1.0 4P	08 / 08	PRETA	Flex	dh, ar, ve, te, al	28.700
STILO 1.8 4P	04 / 04	PRETA	Gasolina	dh, ar, ve, te	25.900
ASTRA HB ADV 2.0 4P	06 / 07	CINZA	Flex	dh, ar, ve, te	31.900
FIESTA SD 1.6 4P	05 / 05	BRANCA	Flex	dh, ar, ve, te, al	24.800

8 Natal-RN • 4006.5000
www.autobraz.com.br

Ofertas válidas para os veículos de placas: NXXM-7483, MZL-5717, MZB-8535, MXT-5882, NXXN-9874, MJI-6989, MYN-1097, MYM-2555, MZB-4449, MZA-6064, MYM-9465, MZL-4038, MZA-6064, MYF-9321, MYS-8702, MYM-6037, MZT-4017, MZB-8746.

FIAT **Autobraz**
Melhor pra você. Sempre.

1.1 Candelária

PROCURADORIA DE IMÓVEIS - C.998. F.4006-3838/9962-8159. Plantão sáb/dom. Cobert, 4/4(3 st, 1 master), sl/4 amb, lav, var, terr c/pisc e wc de apoio. Excl loc, próx a Shopping. R\$ 1.200.000,00. APV-929.

JM CORRETOR DE IMÓVEIS- C.1959. www.imoveisempre.com.br. F.9966-0834/8828-4614. Vende-se blo Apartam ótma localiz, alt padrão, estiliz, and alto, elev panoram, 4 suítes (tdas c/var), escrit, lavab, ficam móveis fixos, pis, márm, ste mást(c/3 closets+arms), sl p/4 amb, var incorpor, 1 sl íntim ou som, suítes (amrs+var+blindex), cpa, coz(arm), dep compl, ar serv, granito, coz aux, dp empreg, desp(02), 4 vgs gar, pisc, slão festa, 2 elev, churrasq, gerad, port 24 hrs. APV.795.

TERTULIANO RÊGO- C.1098J. F.3203-2800. Plantão sáb/dom. Amplo apto, exc local, sl 4 amb/var, lav, 4 sts, estar ínt, demais depts, 4 gar, tudo c/arm. R\$ 600 mil. TR14553.

1.1 Candelária

JM CORRETOR DE IMÓVEIS- C.1959. www.imoveisempre.com.br. F.9966-0834/8828-4614. Vende-se Apartam 4 sts, alto padrão, 1 p/ and, requint, andar alto, bla vista, lavabo, móveis fixos, porcel, ste, mást (closet + hidro + blindex), sl p/4 amb (estiliz + sanca), var ampla, ste(blindex + var, incorp), copa/coz (gran + banc.vidro)dep ar serv, coz aux, desp, 4 vgs ggm, pisc, churrasq, acab, slão festas, s.jogos, Q.poliesp, 1/4 desp, 2 elev (c/cód), port 24 hrs, 260m2, ar privat. APV.4065(t).

1.1 Capim Macio

Capim Macio

RESIDENCIAL OLIMPO- 2/4, 01 ste, wc soc, sl, coz amer, ar serv, var,lazer c/ pisc pq e churrasq.9981-8736/8895-6132

SÓLIDA IMÓVEIS- C.0316/J.S. Plantão no 3133-4000. Oport Adquirir já seu apto c/2/4, 1 ste, sl, coz, var, ar serv, ultimas Unidades. SIVA-03.

1.1 Capim Macio

Capim Macio

SÓLIDA IMÓVEIS- C.0316/J.S. Plantão no 3133-4000. Ap c/ 96m2, c/2 sts-(1 máster c/closet) c/vista p/mar, sl, coz, D.C.E, ar/ serv, wc, var, 2 vgs, sl/fest, pisc, R\$ 350 mil. SIVA-2035.

SÓLIDA IMÓVEIS- C.0316/J.S. Plantão no 3133-4000. Oport Adquirir já seu apto c/2/4, 1 ste, sl, coz, var, ar serv, ultimas Unidades. SIVA-03.

SÓLIDA IMÓVEIS- C.0316/J.S. Plantão no 3133-4000. Ap c/2/4, d.c.e, sl, coz, ar serv, gar, sl fest. R\$ 110 mil. SIVA-2057.

1.1 Capim Macio

SÓLIDA IMÓVEIS- C.0316/J.S. Plantão no 3133-4000. Ap c/ 67m2, 3/4, (1 ste), sl p/2 amb, var, coz, sl festa, pis. R\$ 190 mil. SIVA-3032.

SÓLIDA IMÓVEIS- C.0316/J.S. Plantão no 3133-4000. Oport Adquirir já seu apto c/2/4, 1 ste, sl, coz, var, ar serv, ultimas Unidades. SIVA-03.

ATIVA IMOBILIÁRIA- C.1170. F.3221-6050. Apt c/ sl p/ 2 amb, 2/4 snd 1 ste, wc soc, coz amer, ar serv, piscina, lndb, lazer c/ piscina. ATC-92067.

1.1 Capim Macio

ATIVA IMOBILIÁRIA - C.1170. F.3221-6050. Vendemos apto c/ sla, 2/4, wc soc, coz, ar serv, dep empreg. ATF-7002.

ATIVA IMOBILIÁRIA- C.1170. F.3221-6050. Repassamos apto c/ sl, var 2/4 snd 1 ste, wc soc, coz, ar serv, lazer c/ piscina c/ raia semi-olímpica, deck molhado e seco, gerador. ATC-6990.

LC EMP. IMOB - C.1597. F.3206-6323/8899-6169. Vdo apt c/ sl p/ 2 amb, 2/4 s/1 ste R\$ 165 mil. LC32.

TERTULIANO RÊGO- C.1098J. F.3203-2800. Plantão Sáb/Dom. Novo, sla 2 amb/var, escrit, 2/4(1 st), wc soc, d+ depts, gar, lizer. R\$ 190 mil. TR16191.

1.1 Capim Macio
Apartamento Compra e Venda
Capim Macio
2 Quartos
TERTULIANO RÉGO - C.1098J. F.3203-2800. Plantão Sáb/Dom. Novo, lindo apto, and alto, sla 2

1.1 Cidade Alta
PRÓX. CONTEMPORÂNEO- 2/4 +2 ste, escritorio. R\$ 120 mil. F.9905-5210
PRÓX. CONTEMPORÂNEO- 2/4 +2 ste, escritorio. R\$ 120 mil. F.9905-5210

1.1 Lagoa Nova
Lagoa Nova
2 Quartos
PRÓX. CONTEMPORÂNEO- 2/4 +2 ste, escritorio. R\$ 120 mil. F.9905-5210

1.1 Lagoa Nova
PRÓX. CONTEMPORÂNEO- 2/4 +2 ste, escritorio. R\$ 120 mil. F.9905-5210

1.1 Nova Pamamirim
SÓLIDA IMÓVEIS - C.0316/J.S. Plantão no 3133-4000. Apto novo c/57m2 c/2/4 1 ste, sl, coz, gar, R\$ 100 mil. SIVA.2056.

1.1 Nova Pamamirim
TERTULIANO RÉGO - C.1098J. F.3203-2800. Plantão Sáb/Dom. Novo, lindo apto, and alto, sla 2

1.1 Petrópolis
PRÓX. CONTEMPORÂNEO- 2/4 +2 ste, escritorio. R\$ 120 mil. F.9905-5210

1.1 Praias
PRÓX. CONTEMPORÂNEO- 2/4 +2 ste, escritorio. R\$ 120 mil. F.9905-5210

1.1 Cidade Alta
PRÓX. CONTEMPORÂNEO- 2/4 +2 ste, escritorio. R\$ 120 mil. F.9905-5210

1.1 Lagoa Nova
Lagoa Nova
2 Quartos
PRÓX. CONTEMPORÂNEO- 2/4 +2 ste, escritorio. R\$ 120 mil. F.9905-5210

1.1 Lagoa Nova
PRÓX. CONTEMPORÂNEO- 2/4 +2 ste, escritorio. R\$ 120 mil. F.9905-5210

1.1 Nova Pamamirim
SÓLIDA IMÓVEIS - C.0316/J.S. Plantão no 3133-4000. Apto novo c/57m2 c/2/4 1 ste, sl, coz, gar, R\$ 100 mil. SIVA.2056.

1.1 Nova Pamamirim
TERTULIANO RÉGO - C.1098J. F.3203-2800. Plantão Sáb/Dom. Novo, lindo apto, and alto, sla 2

1.1 Petrópolis
PRÓX. CONTEMPORÂNEO- 2/4 +2 ste, escritorio. R\$ 120 mil. F.9905-5210

1.1 Praias
PRÓX. CONTEMPORÂNEO- 2/4 +2 ste, escritorio. R\$ 120 mil. F.9905-5210

1.1 Cidade Alta
PRÓX. CONTEMPORÂNEO- 2/4 +2 ste, escritorio. R\$ 120 mil. F.9905-5210

1.1 Lagoa Nova
Lagoa Nova
2 Quartos
PRÓX. CONTEMPORÂNEO- 2/4 +2 ste, escritorio. R\$ 120 mil. F.9905-5210

1.1 Lagoa Nova
PRÓX. CONTEMPORÂNEO- 2/4 +2 ste, escritorio. R\$ 120 mil. F.9905-5210

1.1 Nova Pamamirim
SÓLIDA IMÓVEIS - C.0316/J.S. Plantão no 3133-4000. Apto novo c/57m2 c/2/4 1 ste, sl, coz, gar, R\$ 100 mil. SIVA.2056.

1.1 Nova Pamamirim
TERTULIANO RÉGO - C.1098J. F.3203-2800. Plantão Sáb/Dom. Novo, lindo apto, and alto, sla 2

1.1 Petrópolis
PRÓX. CONTEMPORÂNEO- 2/4 +2 ste, escritorio. R\$ 120 mil. F.9905-5210

1.1 Praias
PRÓX. CONTEMPORÂNEO- 2/4 +2 ste, escritorio. R\$ 120 mil. F.9905-5210

1.1 Cidade Alta
PRÓX. CONTEMPORÂNEO- 2/4 +2 ste, escritorio. R\$ 120 mil. F.9905-5210

1.1 Lagoa Nova
Lagoa Nova
2 Quartos
PRÓX. CONTEMPORÂNEO- 2/4 +2 ste, escritorio. R\$ 120 mil. F.9905-5210

1.1 Lagoa Nova
PRÓX. CONTEMPORÂNEO- 2/4 +2 ste, escritorio. R\$ 120 mil. F.9905-5210

1.1 Nova Pamamirim
SÓLIDA IMÓVEIS - C.0316/J.S. Plantão no 3133-4000. Apto novo c/57m2 c/2/4 1 ste, sl, coz, gar, R\$ 100 mil. SIVA.2056.

1.1 Nova Pamamirim
TERTULIANO RÉGO - C.1098J. F.3203-2800. Plantão Sáb/Dom. Novo, lindo apto, and alto, sla 2

1.1 Petrópolis
PRÓX. CONTEMPORÂNEO- 2/4 +2 ste, escritorio. R\$ 120 mil. F.9905-5210

1.1 Praias
PRÓX. CONTEMPORÂNEO- 2/4 +2 ste, escritorio. R\$ 120 mil. F.9905-5210

1.1 Cidade Alta
PRÓX. CONTEMPORÂNEO- 2/4 +2 ste, escritorio. R\$ 120 mil. F.9905-5210

1.1 Lagoa Nova
Lagoa Nova
2 Quartos
PRÓX. CONTEMPORÂNEO- 2/4 +2 ste, escritorio. R\$ 120 mil. F.9905-5210

1.1 Lagoa Nova
PRÓX. CONTEMPORÂNEO- 2/4 +2 ste, escritorio. R\$ 120 mil. F.9905-5210

1.1 Nova Pamamirim
SÓLIDA IMÓVEIS - C.0316/J.S. Plantão no 3133-4000. Apto novo c/57m2 c/2/4 1 ste, sl, coz, gar, R\$ 100 mil. SIVA.2056.

1.1 Nova Pamamirim
TERTULIANO RÉGO - C.1098J. F.3203-2800. Plantão Sáb/Dom. Novo, lindo apto, and alto, sla 2

1.1 Petrópolis
PRÓX. CONTEMPORÂNEO- 2/4 +2 ste, escritorio. R\$ 120 mil. F.9905-5210

1.1 Praias
PRÓX. CONTEMPORÂNEO- 2/4 +2 ste, escritorio. R\$ 120 mil. F.9905-5210

1.1 Cidade Alta
PRÓX. CONTEMPORÂNEO- 2/4 +2 ste, escritorio. R\$ 120 mil. F.9905-5210

1.1 Lagoa Nova
Lagoa Nova
2 Quartos
PRÓX. CONTEMPORÂNEO- 2/4 +2 ste, escritorio. R\$ 120 mil. F.9905-5210

1.1 Lagoa Nova
PRÓX. CONTEMPORÂNEO- 2/4 +2 ste, escritorio. R\$ 120 mil. F.9905-5210

1.1 Nova Pamamirim
SÓLIDA IMÓVEIS - C.0316/J.S. Plantão no 3133-4000. Apto novo c/57m2 c/2/4 1 ste, sl, coz, gar, R\$ 100 mil. SIVA.2056.

1.1 Nova Pamamirim
TERTULIANO RÉGO - C.1098J. F.3203-2800. Plantão Sáb/Dom. Novo, lindo apto, and alto, sla 2

1.1 Petrópolis
PRÓX. CONTEMPORÂNEO- 2/4 +2 ste, escritorio. R\$ 120 mil. F.9905-5210

1.1 Praias
PRÓX. CONTEMPORÂNEO- 2/4 +2 ste, escritorio. R\$ 120 mil. F.9905-5210

1.1 Cidade Alta
PRÓX. CONTEMPORÂNEO- 2/4 +2 ste, escritorio. R\$ 120 mil. F.9905-5210

1.1 Lagoa Nova
Lagoa Nova
2 Quartos
PRÓX. CONTEMPORÂNEO- 2/4 +2 ste, escritorio. R\$ 120 mil. F.9905-5210

1.1 Lagoa Nova
PRÓX. CONTEMPORÂNEO- 2/4 +2 ste, escritorio. R\$ 120 mil. F.9905-5210

1.1 Nova Pamamirim
SÓLIDA IMÓVEIS - C.0316/J.S. Plantão no 3133-4000. Apto novo c/57m2 c/2/4 1 ste, sl, coz, gar, R\$ 100 mil. SIVA.2056.

1.1 Nova Pamamirim
TERTULIANO RÉGO - C.1098J. F.3203-2800. Plantão Sáb/Dom. Novo, lindo apto, and alto, sla 2

1.1 Petrópolis
PRÓX. CONTEMPORÂNEO- 2/4 +2 ste, escritorio. R\$ 120 mil. F.9905-5210

1.1 Praias
PRÓX. CONTEMPORÂNEO- 2/4 +2 ste, escritorio. R\$ 120 mil. F.9905-5210

1.1 Cidade Alta
PRÓX. CONTEMPORÂNEO- 2/4 +2 ste, escritorio. R\$ 120 mil. F.9905-5210

1.1 Lagoa Nova
Lagoa Nova
2 Quartos
PRÓX. CONTEMPORÂNEO- 2/4 +2 ste, escritorio. R\$ 120 mil. F.9905-5210

1.1 Lagoa Nova
PRÓX. CONTEMPORÂNEO- 2/4 +2 ste, escritorio. R\$ 120 mil. F.9905-5210

1.1 Nova Pamamirim
SÓLIDA IMÓVEIS - C.0316/J.S. Plantão no 3133-4000. Apto novo c/57m2 c/2/4 1 ste, sl, coz, gar, R\$ 100 mil. SIVA.2056.

1.1 Nova Pamamirim
TERTULIANO RÉGO - C.1098J. F.3203-2800. Plantão Sáb/Dom. Novo, lindo apto, and alto, sla 2

1.1 Petrópolis
PRÓX. CONTEMPORÂNEO- 2/4 +2 ste, escritorio. R\$ 120 mil. F.9905-5210

1.1 Praias
PRÓX. CONTEMPORÂNEO- 2/4 +2 ste, escritorio. R\$ 120 mil. F.9905-5210

OPORTE ÚNICA - Cond. Solar Cidade Alta, Av. Deodoro, 8º and,sombra,2/4,1 ste, sl,coz,wc. Quit.R\$ 160 mil.(84) 8823-5871

ANA HILDA- Neg Imobiliários. C.2383-J. F.3608-3246. Reform, 3/4, dep compl, 2 sls, coz, wc, ár serv. R\$ 95 mil.

SÓLIDA IMÓVEIS - C.0316/J.S. Plantão no 3133-4000. Fase de acab, entrega jun/09-54m2, sl p/2 amb, 2/4, 1 ste, ár serv, wc, coz amerc, sl festa. R\$ 75 mil. SIVA.4075(mt).

LC EMP. IMOB - C.1597. F.3206-6323/8899-6169. Vdo ap 3/4, 1 ste, coz, dep, 160 mil. LC7.

ATIVA IMOBILIÁRIA - C.1170. F.3221-6050. Repassamos apto c/sl p/2 amb, var, 3/4 and 1 ste, wc soc, coz/ár serv, gar. R\$ 16 mil + saldo devedor. ATC-92069.

PRÓX. CONTEMPORÂNEO- 2/4 +2 ste, escritorio. R\$ 120 mil. F.9905-5210

PRÓX. CONTEMPORÂNEO- 2/4 +2 ste, escritorio. R\$ 120 mil. F.9905-5210

PRÓX. CONTEMPORÂNEO- 2/4 +2 ste, escritorio. R\$ 120 mil. F.9905-5210

1.1 Ponta Negra

2 Quartos

PROCURADORIA DE IMÓVEIS - C.998. F.4006-3838/9962-8159. Plantão sáb/dom. Chateau Saint Julien. Apto c/2/4 (1 ste), coz, ar, wc, var, a partir. R\$ 151.900,00. APV1006.

PROCURADORIA DE IMÓVEIS - C.998. F.4006-3838/9962-8159. Plantão sáb/dom. Praia Sul Resid. Ap acabam/ise final, vista praia, 2/4, sl, wc soc, boa loc R\$ 145 mil. APV849.

SÓLIDA IMÓVEIS - C.0316/J.S. Plantão no 3133-4000. Apto em const, 56m2, 2/4-1 ste, sl p/2 amb, var, coz, ar/ser, gar, sl/est, pisc. R\$ 260 mil. SIVA-2037.

SÓLIDA IMÓVEIS - C.0316/J.S. Plantão no 3133-4000. Apto em acab, c/59,48m2, c/1 p/2 amb, var, coz, ar/ser, 2/4-1 ste, sl, f/est, pisc. R\$ 185 mil. SIVA-2031.

SÓLIDA IMÓVEIS - C.0316/J.S. Plantão no 3133-4000. Novo c/44m2 c/2/4, wc, coz, sl, var, sl festa, pisc. R\$ 150 mil. SIVA-2028.

SÓLIDA IMÓVEIS - C.0316/J.S. Plantão no 3133-4000. 56m2, 2/4, coz, ar/ser, sl, wc, 1 gar, 4º andar. R\$ 140 mil (50% entr + SD 12x) SIVA-2063.

ATIVA IMOBILIÁRIA - C.1170. F.3221-6050. Apto c/ sl p/2 amb, var, 2/4 snd 1 ste + 1 revers, wc soc, coz/ár. serv. ATC-6965.

LC EMP. IMOB - C.1597. F.3206-6323/8899-6169. Vdo ap novo c/ sl, 2/4, wc soc, ar/ser, lazer R\$ 130 mil. LC16.

3 Quartos

PROCURADORIA DE IMÓVEIS - C.998. F.4006-3838/9962-8159. Sports Park, Torre 4, 3/4 sd 1 st, sl 2 amb, dep comp, arm, coz, wc sl, 14º and. R\$ 330 mil. APV923.

PROCURADORIA DE IMÓVEIS - C.998. F.4006-3838/9962-8159. Plantão sáb/dom. Corais de Ponta Negra, 3/4(1 ste), 2 sls, coz/arm, wc soc, wc/emp, 2 vrg, ar/ser comp. R\$ 280 mil. APV356.

SÓLIDA IMÓVEIS - C.0316/J.S. Plantão no 3133-4000. Apto novo c/58m2 c/3/4-1 ste, var, c/vista p/ mar, sla, coz, gar, elev, guir. Próx à praia. R\$ 250 mil. SIVA-3039.

TERTULIANO RÊGO - C.1098J. F.3203-2800. Plantão Sáb/Dom. Novo, sla 2 amb/var, 3/4(1 ste), wc soc, d+ deps, 2 gar. R\$ 230 mil. TR15772.

+ de 3 Quartos

LUXUOSA COBERTURA - 240m2, 1 mobiliada, c/inda vista p/0 mar. 9907-9742 Creci 2352.

JM CORRETOR DE IMÓVEIS - C.1959. www.imoveisempre.com.br. F.9966-0834/8828-4614. Vende-se blo apartam, 4 suítes, (05 varandas), 4 vrg garagem, Bla Vist(mar+mo.carec), spaço, req, conf, sl p/3 amb, pos porc, sl star int, lavab, roupar, tdas stes(varan), ste mast(clo-wc), cop, coz compl, desp, ar/ser, dep compl. Entr serv, bla ar/lzer, 2 síoes fest, 2 elevadrs, academ, 2 pisc, (churr), Q. polies, sl ginas, mini psta coope, c.futbl, soc, sl jgos, seg, C.gás, Port 24 hrs. APV1095.

TERTULIANO RÊGO - C.1098J. F.3203-2800. Plantão sáb/dom. Apto, exc local, andar alto, 2 sls/var, lav, 4/4 (2 sts), estar int, wc soc, demais deps, 2 gar, lazer. R\$ 750 mil. TR16216.

Tirol

SÓLIDA IMÓVEIS - C.0316/J.S. Plantão no 3133-4000. Exc oportunidade! 55,68m2, próx à Academia, Shopping, obra em estágio avançado! Mensais a partir de R\$ 888,65. SIVA-05.

2 Quartos

PROCURADORIA DE IMÓVEIS - C.998. F.4006-3838/9962-8159. Plantão sáb/dom. Ed Belo Tirol 2/4, 1 ste, wc soc, sl/3 amb, 1 vrg, próx escolas, hospitais e supermerc R\$ 95 mil + SD. Plantão 2º à 6º até 19hs. Sáb/Dom até 13hs. APV.948.

1.1 Tirol

PROCURADORIA DE IMÓVEIS - C.998. F.4006-3838/9962-8159. Plantão sáb/dom. Chateau Saint Julien. Apto c/2/4 (1 ste), coz, ar, wc, var, a partir. R\$ 151.900,00. APV1006.

SÓLIDA IMÓVEIS - C.0316/J.S. Plantão no 3133-4000. Apto fase const, próx ao Midway Mall c/ 57,92m2 c/var, sl, 2/4, 1 ste, wc, ar/ser, gar. R\$ 150 mil. SIVA-2038.

SÓLIDA IMÓVEIS - C.0316/J.S. Plantão no 3133-4000. Ap em fase de acab c/55,64m2 C/var, sl, 2/4-1 ste, coz, gar, sl/est, pisc, R\$ 175 mil. SIVA-2033.

SÓLIDA IMÓVEIS - C.0316/J.S. Plantão no 3133-4000. Apto novo c/60m2, c/ 2/4-1 ste, sl p/2 amb, coz, gar, sl/est, pisc, elev, guar. Próx ao Marista. R\$ 160 mil. SIVA-2030.

ATIVA IMOBILIÁRIA - C.1170. F.3221-6050. Ap 2/4 snd 1 suíte, sl p/2 amb, wc, coz, ar/ser, var, 1 vrg gar. ATC-92051.

ATIVA IMOBILIÁRIA - C.1170. F.3221-6050. Ótm opor. Ap c/ 2/4, sl/2 amb, wc soc, coz, ar/ser, dep emp, revertida em ste, 1 vrg gar, c/ ar. lzer, 2 sl fest, piscina na cobertura c/ar/lzer. Ap revertido p/ 3/4 snd 1 suíte (perda da dependência) sl ampla p/ 2 amb. ATC.92012.

TERTULIANO RÊGO - C.1098J. F.3203-2800. Plantão Sáb/Dom. Em const, ótimo local, sl/var, 2/4 (1 ste), wc soc, coz, ar/ser, gar, lazer. R\$ 153 mil. TR14034.

3 Quartos

PROCURADORIA DE IMÓVEIS - C.998. F.4006-3838/9962-8159. Plantão sáb/dom. Ap 3/4 sd 1 ste, 3 sls, wc, dep emp, ar/ser, 2 vrg gar R\$ 270 mil + SD. R\$ 80 mil. APV966.

PROCURADORIA DE IMÓVEIS - C.998. F.4006-3838/9962-8159. Plantão sáb/dom. Pré-Lançamento. Bosq do Tirol viz ao 16 Batalhão 3/4 sd 1 ste, lzer, 2 elev, 2 vrg, piso porcelanato R\$ 250 mil + SD. Últimas unid. APV967.

PROCURADORIA DE IMÓVEIS - C.998. F.4006-3838/9962-8159. Plantão sáb/dom. Pré-lançamento. Bosq do Tirol viz ao 16 Batalhão 3/4 sd 1 ste, lzer, 2 elev, 2 vrg, piso porcelanato R\$ 250 mil + SD. Últimas unid. APV967.

PROCURADORIA DE IMÓVEIS - C.998. F.4006-3838/9962-8159. Plantão sáb/dom. Pré-lançamento. Bosq do Tirol viz ao 16 Batalhão 3/4 sd 1 ste, lzer, 2 elev, 2 vrg, piso porcelanato R\$ 250 mil + SD. Últimas unid. APV967.

PROCURADORIA DE IMÓVEIS - C.998. F.4006-3838/9962-8159. Plantão sáb/dom. Pré-lançamento. Bosq do Tirol viz ao 16 Batalhão 3/4 sd 1 ste, lzer, 2 elev, 2 vrg, piso porcelanato R\$ 250 mil + SD. Últimas unid. APV967.

PROCURADORIA DE IMÓVEIS - C.998. F.4006-3838/9962-8159. Plantão sáb/dom. Pré-lançamento. Bosq do Tirol viz ao 16 Batalhão 3/4 sd 1 ste, lzer, 2 elev, 2 vrg, piso porcelanato R\$ 250 mil + SD. Últimas unid. APV967.

PROCURADORIA DE IMÓVEIS - C.998. F.4006-3838/9962-8159. Plantão sáb/dom. Pré-lançamento. Bosq do Tirol viz ao 16 Batalhão 3/4 sd 1 ste, lzer, 2 elev, 2 vrg, piso porcelanato R\$ 250 mil + SD. Últimas unid. APV967.

PROCURADORIA DE IMÓVEIS - C.998. F.4006-3838/9962-8159. Plantão sáb/dom. Pré-lançamento. Bosq do Tirol viz ao 16 Batalhão 3/4 sd 1 ste, lzer, 2 elev, 2 vrg, piso porcelanato R\$ 250 mil + SD. Últimas unid. APV967.

PROCURADORIA DE IMÓVEIS - C.998. F.4006-3838/9962-8159. Plantão sáb/dom. Pré-lançamento. Bosq do Tirol viz ao 16 Batalhão 3/4 sd 1 ste, lzer, 2 elev, 2 vrg, piso porcelanato R\$ 250 mil + SD. Últimas unid. APV967.

PROCURADORIA DE IMÓVEIS - C.998. F.4006-3838/9962-8159. Plantão sáb/dom. Pré-lançamento. Bosq do Tirol viz ao 16 Batalhão 3/4 sd 1 ste, lzer, 2 elev, 2 vrg, piso porcelanato R\$ 250 mil + SD. Últimas unid. APV967.

PROCURADORIA DE IMÓVEIS - C.998. F.4006-3838/9962-8159. Plantão sáb/dom. Pré-lançamento. Bosq do Tirol viz ao 16 Batalhão 3/4 sd 1 ste, lzer, 2 elev, 2 vrg, piso porcelanato R\$ 250 mil + SD. Últimas unid. APV967.

PROCURADORIA DE IMÓVEIS - C.998. F.4006-3838/9962-8159. Plantão sáb/dom. Pré-lançamento. Bosq do Tirol viz ao 16 Batalhão 3/4 sd 1 ste, lzer, 2 elev, 2 vrg, piso porcelanato R\$ 250 mil + SD. Últimas unid. APV967.

SÓLIDA IMÓVEIS - C.0316/J.S. Plantão no 3133-4000. Apto em HANNA SAFIEH c/2 e 3/4, vários andares, a partir R\$ 165 mil. SIVA-2049.

SÓLIDA IMÓVEIS - C.0316/J.S. Plantão no 3133-4000. Apto em Fase const c/99,37m2 C/var, sl 3/4, 1 ste, wc, coz, ar/ser, D.C.E, 2 vgs, lazer compl. R\$ 340 mil. SIVA-3037.

ATIVA IMOBILIÁRIA - C.1170. F.3221-6050. Ótm apto, 1 por and, sl amp c/ var, 3/4 snd 1 suíte, escrit, dep comp, ar/ser, coz, banc granito, 2 vrg gar, depósito indiv, ar/ser. ATC-6968.

1.1 Tirol

JM CORRETOR DE IMÓVEIS - C.1959. www.imoveisempre.com.br. F.9966-0834/8828-4614. Vende-se apartam próx told, 3/4(arms) + escor - andar médio, 2 vrg gar, spaço, 2 sls sdo 1 p/2 amb, cerâm, Rda Tito, wc soc, var incorpor, lava, cpa coz(arms+msa gran), ar serv(arms), 1 ste(clo+arms+B.gar+blind+ sanc+lumi), fno acab, ar cond, 2 elev, sl fest, slão, ar livre, pisc, churr, qdra polies, ar gramada, seg, port 24hs, C.gás, poço próprio, 273m2. PV.3135.

ATIVA IMOBILIÁRIA - C.1170. F.3221-6050. Apto exc loc, 100m2, sl p/2 amb, var, 3/4 snd 1 suíte, wc soc, coz, ar/ser, dep emp, lazer comp, decorado. Entregue c/ arms, auto financ em até 90(noventa) meses. ATGR-6944.

LC EMP. IMOB - C.1597. F.3206-6323/8899-6169. Vdo ap novo c/ 3/4, 1 ste, closet, wc soc, 2 vrg gar, var R\$ 220 mil. LC59.

LC EMP. IMOB - C.1597. F.3206-6323/8899-6169. Vdo apt c/ sl p/3 amb, 3/4 s/1 ste, closet, var, mobil, wc soc, coz, dep emp, ar/ser, ar/lazer, guarita, elev, gar 2 carros. R\$ 220 mil. LV.18.

TERTULIANO RÊGO - C.1098J. F.3203-2800. Plantão Sáb/Dom. exc local, sl ampla 3 amb/var, lav, esc, 3 sts, demais deps, 2 gar, lazer. R\$ 400 mil. TR16446.

TERTULIANO RÊGO - C.1098J. F.3203-2800. Plantão Sáb/Dom. Apto exc local, próx ao Midway, sl 2 amb, 3/4 (1 ste), wc soc, demais deps, gar, lazer. R\$ 200 mil. TR16493.

TERTULIANO RÊGO - C.1098J. F.3203-2800. Plantão Sáb/Dom. Em const, ótimo local, sl/var, 2/4 (1 ste), wc soc, coz, ar/ser, gar, lazer. R\$ 153 mil. TR14034.

+ de 3 Quartos

VDO APTO TIROL - EDF GILMAR FILHO, 4 stes, 3 vgs, 01 Apto por Andar, Dependência. F:3222-6331

PROCURADORIA DE IMÓVEIS - C.998. F.4006-3838/9962-8159. Plantão sáb/dom. Pré-Lançamento. Apto 4 ste, 168m2. A partir R\$ 476.900,00. APV621.

PROCURADORIA DE IMÓVEIS - C.998. F.4006-3838/9962-8159. Plantão sáb/dom. Exc ap 4 stes, sl/4 amb, var gde, copa gde, cp/ coz, dep emp, qts e coz c/arm, ar/lzer, and alto. R\$ 750 mil. APV431.

PROCURADORIA DE IMÓVEIS - C.998. F.4006-3838/9962-8159. Plantão sáb/dom. Exc ap 4 stes, sl/4 amb, var gde, copa gde, cp/ coz, dep emp, qts e coz c/arm, ar/lzer, and alto. R\$ 750 mil. APV431.

PROCURADORIA DE IMÓVEIS - C.998. F.4006-3838/9962-8159. Plantão sáb/dom. Exc ap 4 stes, sl/4 amb, var gde, copa gde, cp/ coz, dep emp, qts e coz c/arm, ar/lzer, and alto. R\$ 750 mil. APV431.

PROCURADORIA DE IMÓVEIS - C.998. F.4006-3838/9962-8159. Plantão sáb/dom. Exc ap 4 stes, sl/4 amb, var gde, copa gde, cp/ coz, dep emp, qts e coz c/arm, ar/lzer, and alto. R\$ 750 mil. APV431.

PROCURADORIA DE IMÓVEIS - C.998. F.4006-3838/9962-8159. Plantão sáb/dom. Exc ap 4 stes, sl/4 amb, var gde, copa gde, cp/ coz, dep emp, qts e coz c/arm, ar/lzer, and alto. R\$ 750 mil. APV431.

PROCURADORIA DE IMÓVEIS - C.998. F.4006-3838/9962-8159. Plantão sáb/dom. Exc ap 4 stes, sl/4 amb, var gde, copa gde, cp/ coz, dep emp, qts e coz c/arm, ar/lzer, and alto. R\$ 750 mil. APV431.

PROCURADORIA DE IMÓVEIS - C.998. F.4006-3838/9962-8159. Plantão sáb/dom. Exc ap 4 stes, sl/4 amb, var gde, copa gde, cp/ coz, dep emp, qts e coz c/arm, ar/lzer, and alto. R\$ 750 mil. APV431.

PROCURADORIA DE IMÓVEIS - C.998. F.4006-3838/9962-8159. Plantão sáb/dom. Exc ap 4 stes, sl/4 amb, var gde, copa gde, cp/ coz, dep emp, qts e coz c/arm, ar/lzer, and alto. R\$ 750 mil. APV431.

PROCURADORIA DE IMÓVEIS - C.998. F.4006-3838/9962-8159. Plantão sáb/dom. Exc ap 4 stes, sl/4 amb, var gde, copa gde, cp/ coz, dep emp, qts e coz c/arm, ar/lzer, and alto. R\$ 750 mil. APV431.

PROCURADORIA DE IMÓVEIS - C.998. F.4006-3838/9962-8159. Plantão sáb/dom. Exc ap 4 stes, sl/4 amb, var gde, copa gde, cp/ coz, dep emp, qts e coz c/arm, ar/lzer, and alto. R\$ 750 mil. APV431.

1.1 Tirol

TERTULIANO RÊGO - C.1098J. F.3203-2800. Plantão Sáb/Dom. Em const, ótimo p/invst, exc local, sl 3 amb, var, lav, 4 sts, demais deps, 4 gar, lazer. R\$ 702.246,00. TR16631.

1.2 Apartamento Aluga

Alecrim

1 Quarto

PROCURADORIA DE IMÓVEIS - C.998. F.4006-3838/9938-6828. Plantão sáb/dom. Apto, Kinet Vitória sl, 1/4, wc soc, R\$ 320,00 + tx e IPTU. APL025.

PROCURADORIA DE IMÓVEIS - C.998. F.4006-3838/9938-6828. Plantão sáb/dom. Edf. Stavelot, sl, 1/4, wc soc c/box, coz, ar/ser. R\$ 480,00 + tx e IPTU. APL118.

Barro Vermelho

1 Quarto

PROCURADORIA DE IMÓVEIS - C.998. F.4006-3838/9938-6828. Plantão sáb/dom. Apto, Edf Stavelot, sl, 1/4, wc soc c/ box, coz, ar/ser, 1 vrg gar. R\$ 480,00 + tx e PTU. APL-049.

2 Quartos

ATIVA IMOBILIÁRIA - C.1170. F.3221-6050. Apto c/sl, 2/4 snd 1 ste, wc soc, coz, ar/ser, gar. ATGR-159.

TERTULIANO RÊGO - C.1098J. F.3203-2800. Plantão Sáb/Dom. Exc loc, sl, 2/4, coz/amer. Valor do aluguel c/ tudo incluso, temos também stes no mesmo local. R\$ 450,00. TR16203.

3 Quartos

PROCURADORIA DE IMÓVEIS - C.998. F.4006-3838/9938-6828. Plantão sáb/dom. Cond Por do Sol sl, 3/4 sd 1 ste c/ arm, wc soc c/ box, coz c/ arm, ar/ser, dep emp, var, exc loc, R\$ 850,00 + tx e IPTU. APL668.

ATIVA IMOBILIÁRIA - C.1170. F.3221-6050. Apto c/ sl, var, 3/4 snd 1 ste, wc soc c/ arm, coz, ar/ser, gar. ATGR.173.

Candelária

2 Quartos

PROCURADORIA DE IMÓVEIS - C.998. F.4006-3838/9938-6828. Plantão sáb/dom. Res Jacumã, sl, 2/4 c/arm, wc soc c/box, coz, ar/ser, c/wc. R\$ 550,00 + tx e IPTU. APL668.

TERTULIANO RÊGO - C.1098J. F.3203-2800. Plantão sáb/dom. Novo, exc local, andar alto, sl 2 amb/var, 2/4 (1 ste), wc soc, demais deps, gar, lazer. R\$ 800,00. TR16464.

3 Quartos

CRECI 1846 - 3/4 sdo 1 ste, sl, wc, dep. emp, área serv. F: 3213-7178/9988-5064.

LC EMP. IMOB - C.1597. F.3206-6323/8899-6169. Aluga-se apt bem localiz c/ 3/4 sl ste, 2 sls, wc soc, coz, ar/ser, var, não possui garagem R\$ 700,00. LC.

+ de 3 Quartos

ATIVA IMOBILIÁRIA - C.1170. F.3221-6050. Apto c/sl p/2 amb, 4 sts, sd 3 sts c/closet e arms(tdas c/var), lav, coz ampla, ar/ser. ATGR-166.

Capim Macio

2 Quartos

PROCURADORIA DE IMÓVEIS - C.998. F.4006-3838/9938-6828. Plantão sáb/dom. Apto, Cond Maison Debrét sl, 2/4, wc soc c/ box, coz, ar/ser, guarita. R\$ 550,00 + tx e IPTU. APL225.

PROCURADORIA DE IMÓVEIS - C.998. F.4006-3838/9938-6828. Plantão sáb/dom. Apto, Cond Torre do Mar II, sl, 2/4 sd 1 ste, wc soc c/ box, coz, 1 vrg gar. R\$ 450,00 + tx e IPTU. APL646.

1.2 Capim Macio

PROCURADORIA DE IMÓVEIS - C.998. F.4006-3838/9938-6828. Plantão sáb/dom. Apto, Res Olimpo, sl, 2/4 sd 1 ste, wc soc c/box, coz/arm, ar/ser, var, 1 vrg gar. R\$ 700,00 + tx e IPTU. APL655.

ATIVA IMOBILIÁRIA - C.1170. F.3221-6050. Apto c/sl, 2/4, wc soc, coz, ar/ser, 2 ggns, ldo/sombra. ATGR-163.

Centro

2 Quartos

ESCRIT.IMOB.CARLOS CUNHA - C.1073. F:211-3252/4646. Apto 2/4. R\$ 380,00

Cidade Alta

2 Quartos

PROCURADORIA DE IMÓVEIS - C.998. F.4006-3838/9938-6828. Apto, Solar Cid. Alta, sl, 2/4 sd 1 ste, wc soc c/box e arm, coz c/ arm, pisc, churr. R\$ 750,00 + tx e IPTU. APL-652.

Cidade Satélite

2 Quartos

PROCURADORIA DE IMÓVEIS - C.998. F.4006-3838/9938-6828. Plantão sáb/dom. Res Vitória, sl, 2/4, wc soc, coz amer, ld somb, ar/lazer, 1 vrg gar, imóvel novo, R\$ 450,00 + tx e IPTU. APL235.

ANA HILDA - Neg Imobiliários. C.2383-J. F.3608-3246. Apto, 2/4, sl, coz, wc, cond fech. R\$ 400,00 + tx.

Lagoa Nova

1 Quarto

ATIVA IMOBILIÁRIA - C.1170. F.3221-6050. Apto c/sl, var, 1/4, coz/ár serv e wc soc. ATGR-133.

2 Quartos

PROCURADORIA DE IMÓVEIS - C.998. F.4006-3838/9938-6828. Plantão sáb/dom. Edf Cantera, sl, 2/4 sd 1 ste, wc soc c/box, coz, ar/ser, var, churr, play. R\$ 750,00 + tx e IPTU. APTO.APL659.

ATIVA IMOBILIÁRIA - C.1170. F.3221-6050. Ap mobil c/sl, 2/4 sd 1 ste, wc soc, coz, ar/ser, arms, lzer c/pisc. ATGR-164.

1.7 Cidade Verde
1.7 Terrenos e Áreas
 Compra e Venda
Cidade Verde

TERTULIANO RÉGO - C.1098J.
 F.3203-2800. Plantão Sáb/Dom.
 Oport. exc terreno, loc privilegiado,
 900m2 área, esquina, R\$ 180 mil.
 TR15612.

TERTULIANO RÉGO - C.1098J.
 F.3203-2800. Plantão sáb/dom.
 Exc terr. 270m2 área, plano, lote
 Pq Belo R\$ 85 mil. TR15237.

Emaus

VDO 02 LOTES EMAUS- med
 11x23 na R. Joana D'arc, calçada.
 F.9401-7051

Lagoa Nova

TERTULIANO RÉGO - C.1098J.
 F.3203-2800. Plantão sáb/dom.
 Cond fech, 522 m2 área, R\$ 450 mil.
 TR16533.

Lagoa Seca

TERTULIANO RÉGO - C.1098J.
 F.3203-2800. Plantão sáb/dom.
 Excel local, 569m2 área. R\$ 380 mil.
 TR15883.

Nova Parnamirim

PROCURADORIA DE IMÓVEIS - C.998.
 F.4006-3838/9962-8159. Plantão
 sáb/dom. Cond Green Club 2, bom
 p/investir ou construir, c/ 688m2 R\$ 115 mil + SD.
 TV131.

SÓLIDA IMÓVEIS - C.0316J/S.
 Plantão no 3133-4000. Terr em
 cond fech c/ excel infra estrut med
 423m2. R\$ 80 mil. SIVT.026.

SÓLIDA IMÓVEIS - C.0316J/S.
 Plantão no 3133-4000. Terr plano
 em cond c/ excel infra estrut med
 640m2. R\$ 150 mil. SIVT.022.

SÓLIDA IMÓVEIS - C.0316J/S.
 Plantão no 3133-4000. Terr em
 cond fech c/ 322m2, excel infra-
 estrut. R\$ 85 mil. SIVT.046.

ATIVA IMOBILIÁRIA - C.1170.
 F.3221-6050. Lote no cond Green
 Club III, c/ ar lazer compl, pisc,
 churrasq, slão fest, qdra polies-
 port. ATC.93009.

ATIVA IMOBILIÁRIA - C.1170.
 F.3221-6050. Exc cond fech c/ in-
 fra-estrut de lazer, quadra polies-
 portiva, playground, ar verde
 (bosque) p/ caminhada. Lote c/
 447 mts. ATC-6750.

ATIVA IMOBILIÁRIA - C.1170.
 F.3221-6050. Vendemos terr no
 Cond Bosque dos Poetas, ld
 somb, cond c/ sl festas, qd vóley.
 ATGR-6744.

ATIVA IMOBILIÁRIA - C.1170.
 F.3221-6050. Lote no Green Club
 I, ld sombra, lazer c/ piscina, cam-
 po fut, quadra vóley e sl fest.
 ATC-6732.

ATIVA IMOBILIÁRIA - C.1170.
 F.3221-6050. Lote na Cid dos
 Bosques- Bosque dos Passaros,
 ld somb, ar, lazer c/ qdra polies-
 portiva. ATC-6731

LC EMP. IMOB - C.1597.
 F.3206-6323/8899-6169. Terr,
 Lot. Bosque das Orquídeas
 12x30. R\$ 32 mil. LC.56.

Parnamirim

CAMINHO DO SOL- Repasse a
 partir de R\$ 10.300,00.
 Tel.:8855-1759/9424-3316.

Praias

1.8 Terrenos e áreas
 Aluga

Alecrim

REDINHA - Na R. Dr. João M. Fi-
 lho.3222-9968/9987-9419

PROCURADORIA DE IMÓVEIS - C.998.
 F.4006-3838/9938-6828. Plantão
 sáb/dom. Terr. c/ galpão,
 soc e escrit R\$ 800,00 + tx e
 IPTU. PCL392.

TERTULIANO RÉGO - C.1098J.
 F.3203-2800. Plantão sáb/dom.
 Praia de Pirangi do Norte, cond
 fech, ar principal, toda estrutura,
 lotes a partir 306m2 área, pagto
 facilitado, entrada a partir de R\$
 55 mil. R\$ 119.501,45. TR16388.

1.7 Ponta Negra
Ponta Negra

PROCURADORIA DE IMÓVEIS - C.998.
 F.4006-3838/9962-8159. Plantão
 sáb/dom. Excl terr med
 410m2 de superf, do lado da
 somb c/vista p/ mar em uma ár
 extremamente comerc. R\$ 800 mil.
 TV296.

LC EMP. IMOB - C.1597.
 F.3206-6323/8899-6169. Terr,
 cond. Flora Boulevard, terr 450m.
 R\$ 250 mil ou R\$ 150 mil + Sd
 Ecooil. LC.71.

Tirol

PROCURADORIA DE IMÓVEIS - C.998.
 F.4006-3838/9962-8159. Plantão
 sáb/dom. Exc ar na Av.
 Hermes da Fonseca, 1140m2, de
 esq, região/excel potenc comerc.
 R\$ 1.400.000,00. Plant: 2º a 6º
 até 19hs. Sáb/Dom até 13hs.
 TV278.

Grande Natal

EXTREMOZ-Vdo área de 60 a
 80ha. Excel p/grande condom,
 c/água, luz, telefone e transport-
 e. T.:9902-9056/9614-6552.

PROCURADORIA DE IMÓVEIS - C.998.
 F.4006-3838/9962-8159. Plantão
 sáb/dom. Plum: terr no
 cond Alphaville c/ 470,70m2 R\$
 185 mil. TV294.

SÓLIDA IMÓVEIS - C.0316J/S.
 Plantão no 3133-4000. São José
 do Mipibu, terr med 40x50m c/
 energ e água, excel localiz. R\$ 25
 mil. SIVT.027.

ATIVA IMOBILIÁRIA - C.1170.
 F.3221-6050. Pium (Alphaville) lote
 em condom. de alto padrão,
 exc ar, lazer, área verde e grande
 valorização. ATC-93013.

LC EMP. IMOB - C.1597.
 F.3206-6323/8899-6169. Terr em
 Pium prx Casa do Chico, 4,5
 hect c/rio perene, murado. R\$ 300
 mil. LC.11.

LC EMP. IMOB - C.1597.
 F.3206-6323/8899-6169. Terr em
 Extremoz com 16000m urbano
 plano R\$ 360 mil. LC.52.

INVISTA SEU R\$ - Terreno 15 x
 30 em Cond. Fechado, na pista,
 próx. Macaiba, R\$
 9.600,00. F:8851-2071

Outras Localidades

PROCURADORIA DE IMÓVEIS - C.998.
 F.4006-3838/9962-8159. Plantão
 sáb/dom. Pium-Terr em
 Pium/Cotoveló c/ 61,615m2, parte
 alta, ideal p/dep pré, pous, etc.
 R\$ 452 mil. TV-292.

PROCURADORIA DE IMÓVEIS - C.998.
 F.4006-3838/9962-8159. Plantão
 sáb/dom. Macaiba 8 lotes
 prx a BR.304 tot 4.560 m2 R\$
 160 mil. TV313.

SÓLIDA IMÓVEIS - C.0316J/S.
 Plantão no 3133-4000. João Pes-
 soa - Águas de Camaçari: Cond
 Horiz, murado, qd aquático c/
 1.100m2, campo futebol, c/ toda
 infraestrut na praia de Luena a
 350m do mar. SIVE.04.

TERTULIANO RÉGO - C.1098J.
 F.3203-2800. Plantão sáb/dom.
 Macaiba: Margem da BR 304,
 20.600m2 área, 86m de frente.
 Tratar:9986-3200/9911-6936. R\$
 750 mil. TR13783

TERTULIANO RÉGO - C.1098J.
 F.3203-2800. Plantão sáb/dom.
 Macaiba: um verdadeiro paraíso,
 bem pertinho de Natal, lotes em
 cond fech, c/ magnífica área lazer,
 lotes c/ 800m2, pagto facilitado
 R\$ 69.660,00. TR16477.

PROCURADORIA DE IMÓVEIS - C.998.
 F.4006-3838/9938-6828. Plantão
 sáb/dom. Terr. c/ galpão,
 soc e escrit R\$ 800,00 + tx e
 IPTU. PCL392.

PROCURADORIA DE IMÓVEIS - C.998.
 F.4006-3838/9938-6828. Plantão
 sáb/dom. Terr. c/ galpão,
 soc e escrit R\$ 800,00 + tx e
 IPTU. PCL392.

PROCURADORIA DE IMÓVEIS - C.998.
 F.4006-3838/9938-6828. Plantão
 sáb/dom. Terr. c/ galpão,
 soc e escrit R\$ 800,00 + tx e
 IPTU. PCL392.

PROCURADORIA DE IMÓVEIS - C.998.
 F.4006-3838/9938-6828. Plantão
 sáb/dom. Terr. c/ galpão,
 soc e escrit R\$ 800,00 + tx e
 IPTU. PCL392.

PROCURADORIA DE IMÓVEIS - C.998.
 F.4006-3838/9938-6828. Plantão
 sáb/dom. Terr. c/ galpão,
 soc e escrit R\$ 800,00 + tx e
 IPTU. PCL392.

PROCURADORIA DE IMÓVEIS - C.998.
 F.4006-3838/9938-6828. Plantão
 sáb/dom. Terr. c/ galpão,
 soc e escrit R\$ 800,00 + tx e
 IPTU. PCL392.

PROCURADORIA DE IMÓVEIS - C.998.
 F.4006-3838/9938-6828. Plantão
 sáb/dom. Terr. c/ galpão,
 soc e escrit R\$ 800,00 + tx e
 IPTU. PCL392.

1.8 Nova Parnamirim
Nova Parnamirim

PROCURADORIA DE IMÓVEIS - C.998.
 F.4006-3838/9938-6828. Plantão
 sáb/dom. Terr. med 450m2
 (15x30), em excel localiz. R\$
 2.200,00 + tx e IPTU. PCL-146.

Ponta Negra

PROCURADORIA DE IMÓVEIS - C.998.
 F.4006-3838/9938-6828. Plantão
 sáb/dom. Terr. ld somb
 to murado med 10x40. R\$
 500,00 + tx e IPTU. PCL-147.

Tirol

PROCURADORIA DE IMÓVEIS - C.998.
 F.4006-3838/9938-6828. Plantão
 sáb/dom. Aluga-se um
 terr med 942m2, excel localiz. R\$
 8 mil. PCL132.

2
RURALS

2.1 Fazendas

2.2 Granjas

2.1 Fazendas

SUDHARI PARTIC. IMOB. CRE- CI
 2871J-Propriedade em Parazi-
 nho c/1.200ha. Terras planas e
 férteis. F:9982-7240

HENRIQUE VIEIRA - C.2704. 17º
 Reg. F.3231-4458/9115-6658. Eloy
 de Souza, Faz, 200ha, 600m
 de BR, csa sede, csa morador,
 açude, aprisco, poço tubular. R\$
 440 mil.

HENRIQUE VIEIRA - C.2704. 17º
 Reg. F.3231-4458/9115-6658. Eloy
 de Souza, Faz, 200ha, 600m
 de BR, csa sede, csa morador,
 açude, aprisco, poço tubular. R\$
 440 mil.

HENRIQUE VIEIRA - C.2704. 17º
 Reg. F.3231-4458/9115-6658. Eloy
 de Souza, Faz, 200ha, 600m
 de BR, csa sede, csa morador,
 açude, aprisco, poço tubular. R\$
 440 mil.

HENRIQUE VIEIRA - C.2704. 17º
 Reg. F.3231-4458/9115-6658. Eloy
 de Souza, Faz, 200ha, 600m
 de BR, csa sede, csa morador,
 açude, aprisco, poço tubular. R\$
 440 mil.

HENRIQUE VIEIRA - C.2704. 17º
 Reg. F.3231-4458/9115-6658. Eloy
 de Souza, Faz, 200ha, 600m
 de BR, csa sede, csa morador,
 açude, aprisco, poço tubular. R\$
 440 mil.

HENRIQUE VIEIRA - C.2704. 17º
 Reg. F.3231-4458/9115-6658. Eloy
 de Souza, Faz, 200ha, 600m
 de BR, csa sede, csa morador,
 açude, aprisco, poço tubular. R\$
 440 mil.

HENRIQUE VIEIRA - C.2704. 17º
 Reg. F.3231-4458/9115-6658. Eloy
 de Souza, Faz, 200ha, 600m
 de BR, csa sede, csa morador,
 açude, aprisco, poço tubular. R\$
 440 mil.

HENRIQUE VIEIRA - C.2704. 17º
 Reg. F.3231-4458/9115-6658. Eloy
 de Souza, Faz, 200ha, 600m
 de BR, csa sede, csa morador,
 açude, aprisco, poço tubular. R\$
 440 mil.

HENRIQUE VIEIRA - C.2704. 17º
 Reg. F.3231-4458/9115-6658. Eloy
 de Souza, Faz, 200ha, 600m
 de BR, csa sede, csa morador,
 açude, aprisco, poço tubular. R\$
 440 mil.

HENRIQUE VIEIRA - C.2704. 17º
 Reg. F.3231-4458/9115-6658. Eloy
 de Souza, Faz, 200ha, 600m
 de BR, csa sede, csa morador,
 açude, aprisco, poço tubular. R\$
 440 mil.

HENRIQUE VIEIRA - C.2704. 17º
 Reg. F.3231-4458/9115-6658. Eloy
 de Souza, Faz, 200ha, 600m
 de BR, csa sede, csa morador,
 açude, aprisco, poço tubular. R\$
 440 mil.

HENRIQUE VIEIRA - C.2704. 17º
 Reg. F.3231-4458/9115-6658. Eloy
 de Souza, Faz, 200ha, 600m
 de BR, csa sede, csa morador,
 açude, aprisco, poço tubular. R\$
 440 mil.

HENRIQUE VIEIRA - C.2704. 17º
 Reg. F.3231-4458/9115-6658. Eloy
 de Souza, Faz, 200ha, 600m
 de BR, csa sede, csa morador,
 açude, aprisco, poço tubular. R\$
 440 mil.

HENRIQUE VIEIRA - C.2704. 17º
 Reg. F.3231-4458/9115-6658. Eloy
 de Souza, Faz, 200ha, 600m
 de BR, csa sede, csa morador,
 açude, aprisco, poço tubular. R\$
 440 mil.

HENRIQUE VIEIRA - C.2704. 17º
 Reg. F.3231-4458/9115-6658. Eloy
 de Souza, Faz, 200ha, 600m
 de BR, csa sede, csa morador,
 açude, aprisco, poço tubular. R\$
 440 mil.

HENRIQUE VIEIRA - C.2704. 17º
 Reg. F.3231-4458/9115-6658. Eloy
 de Souza, Faz, 200ha, 600m
 de BR, csa sede, csa morador,
 açude, aprisco, poço tubular. R\$
 440 mil.

HENRIQUE VIEIRA - C.2704. 17º
 Reg. F.3231-4458/9115-6658. Eloy
 de Souza, Faz, 200ha, 600m
 de BR, csa sede, csa morador,
 açude, aprisco, poço tubular. R\$
 440 mil.

2.1 Fazendas

HENRIQUE VIEIRA - C.2704. 17º
 Reg. F.3231-4458/9115-6658. Ceará-
 Mirim. Faz. c/220ha, próx
 Ipioca, 650m R. Maxaranguape,
 cercada, desmat. R\$
 1.200.000,00. Ac. proposta.
 www.henriquevieira2704.com.br.

HENRIQUE VIEIRA - C.2704. 17º
 Reg. F.3231-4458/9115-6658. Ceará-
 Mirim. Faz. 104ha, csa se-
 de 300m2, csa morador 80m2,
 galpão 330m2, árizer c/pisc,
 aquário, poço tubul, energia trif. R\$
 500 mil. Aceito proposta.
 www.henriquevieira2704.com.br.

HENRIQUE VIEIRA - C.2704. 17º
 Reg. F.3231-4458/9115-6658. Eloy
 de Souza, Faz, 100ha, csa
 sede, desmatada, capim de piso-
 teio, açude, cercada, 1 km da ci-
 dade. R\$ 220 mil.

HENRIQUE VIEIRA - C.2704. 17º
 Reg. F.3231-4458/9115-6658. Eloy
 de Souza, Faz, 91ha, urba-
 na, 3000 margem RN 226.

HENRIQUE VIEIRA - C.2704. 17º
 Reg. F.3231-4458/9115-6658. Eloy
 de Souza, Faz, 200ha, 600m
 de BR, csa sede, csa morador,
 açude, aprisco, poço tubular. R\$
 440 mil.

HENRIQUE VIEIRA - C.2704. 17º
 Reg. F.3231-4458/9115-6658. Eloy
 de Souza, Faz, 200ha, 600m
 de BR, csa sede, csa morador,
 açude, aprisco, poço tubular. R\$
 440 mil.

HENRIQUE VIEIRA - C.2704. 17º
 Reg. F.3231-4458/9115-6658. Eloy
 de Souza, Faz, 200ha, 600m
 de BR, csa sede, csa morador,
 açude, aprisco, poço tubular. R\$
 440 mil.

HENRIQUE VIEIRA - C.2704. 17º
 Reg. F.3231-4458/9115-6658. Eloy
 de Souza, Faz, 200ha, 600m
 de BR, csa sede, csa morador,
 açude, aprisco, poço tubular. R\$
 440 mil.

HENRIQUE VIEIRA - C.2704. 17º
 Reg. F.3231-4458/9115-6658. Eloy
 de Souza, Faz, 200ha, 600m
 de BR, csa sede, csa morador,
 açude, aprisco, poço tubular. R\$
 440 mil.

HENRIQUE VIEIRA - C.2704. 17º
 Reg. F.3231-4458/9115-6658. Eloy
 de Souza, Faz, 200ha, 600m
 de BR, csa sede, csa morador,
 açude, aprisco, poço tubular. R\$
 440 mil.

HENRIQUE VIEIRA - C.2704. 17º
 Reg. F.3231-4458/9115-6658. Eloy
 de Souza, Faz, 200ha, 600m
 de BR, csa sede, csa morador,
 açude, aprisco, poço tubular. R\$
 440 mil.

HENRIQUE VIEIRA - C.2704. 17º
 Reg. F.3231-4458/9115-6658. Eloy
 de Souza, Faz, 200ha, 600m
 de BR, csa sede, csa morador,
 açude, aprisco, poço tubular. R\$
 440 mil.

HENRIQUE VIEIRA - C.2704. 17º
 Reg. F.3231-4458/9115-6658. Eloy
 de Souza, Faz, 200ha, 600m
 de BR, csa sede, csa morador,
 açude, aprisco, poço tubular. R\$
 440 mil.

HENRIQUE VIEIRA - C.2704. 17º
 Reg. F.3231-4458/9115-6658. Eloy
 de Souza, Faz, 200ha, 600m
 de BR, csa sede, csa morador,
 açude, aprisco, poço tubular. R\$
 440 mil.

HENRIQUE VIEIRA - C.2704. 17º
 Reg. F.3231-4458/9115-6658. Eloy
 de Souza, Faz, 200ha, 600m
 de BR, csa sede, csa morador,
 açude, aprisco, poço tubular. R\$
 440 mil.

HENRIQUE VIEIRA - C.2704. 17º
 Reg. F.3231-4458/9115-6658. Eloy
 de Souza, Faz, 200ha, 600m
 de BR, csa sede, csa morador,
 açude, aprisco, poço tubular. R\$
 440 mil.

HENRIQUE VIEIRA - C.2704. 17º
 Reg. F.3231-4458/9115-6658. Eloy
 de Souza, Faz, 200ha, 600m
 de BR, csa sede, csa morador,
 açude, aprisco, poço tubular. R\$
 440 mil.

HENRIQUE VIEIRA - C.2704. 17º
 Reg. F.3231-4458/9115-6658. Eloy
 de Souza, Faz, 200ha, 600m
 de BR, csa sede, csa morador,
 açude, aprisco, poço tubular. R\$
 440 mil.

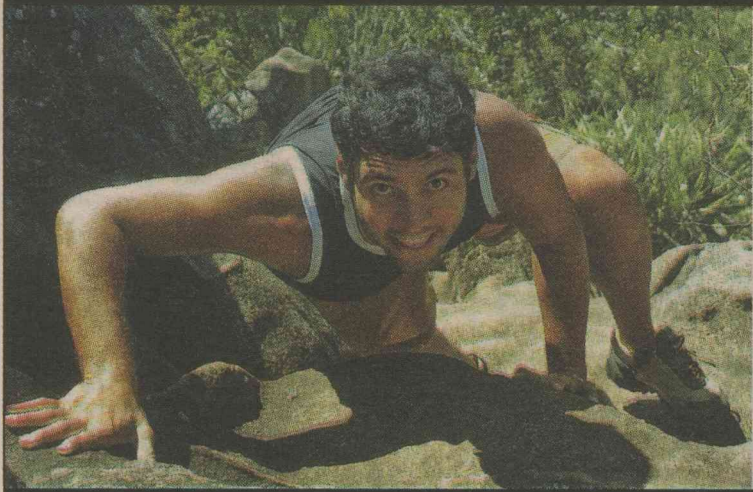

Aventura de trilhas em Camurupim

Trekking de regularidade movimentará a lagoa no próximo domingo

Filipe Mamede

filipemamede.rm@diariosassociados.com.br

Para quem gosta de se aventurar por trilhas desconhecidas e caminhos cheios de obstáculos, o coletivo RN Trilhas organiza no próximo domingo, a terceira etapa do Circuito 2009 de Trekking de Regularidade - RN Trilhas. Contando com a participação de cerca de 90 competidores, a largada da prova acontece na Lagoa de Camurupim, em Nísia Floresta.

Dividido em duas categorias - graduados e iniciantes - o enduro a pé tem início às 8h30 e apresenta um percurso diferente dependendo da categoria dos competidores. Para os mais experientes, 15 km de trilhas e cerca de cinco horas para completar a prova. Iniciantes saem com uma camiseta um pouco menos. Devem percorrer cerca de 10 km num tempo estimado em três horas. Além de promover o chamado turismo interiorano e, sobretudo, de aventura, competições como essa estimulam ainda o espírito esportivo dos participantes. "O trekking de regularidade prega essa questão do trabalho em equipe, senso de liderança, superação, de ter que estar unido para conseguir realizar as provas" analisa Jael Cypriano, um dos organizadores do enduro.

A geografia da prova é mais variada possível. Os participantes cortam estradas, trilhas fechadas, rios, lagos, lajes de pedra, subidas e descidas com diferentes graus de dificuldade e enfrentam chuva e sol, tudo isso tentando manter a regularidade no trajeto. Ganha a equipe que conseguir completar os trechos da prova em tempos mais aproximados possíveis do estipulado pela direção do Trekking. "A idéia é não chegar mais rápido. Mas chegar no tempo certo. Por exemplo: Ir do ponto a ao ponto b em duas horas, nem mais, nem menos", explica Jael.

Regras

As regras nas provas do trekking se assemelham as de um rally de regularidade. A equipe vencedora é aquela que consegue atingir com precisão o tempo estipulado da prova e perder menos pontos na contagem final. Para cada segundo adiantado, perde-se 2 pontos, e a cada atrasado, há uma penalidade de 1 ponto. A equipe que no geral obtiver o menor número de penalidades sagra-se campeã.

A Autobraz é mais Natal!

Leve seu FIAT novo e vista a camisa da nossa cidade.

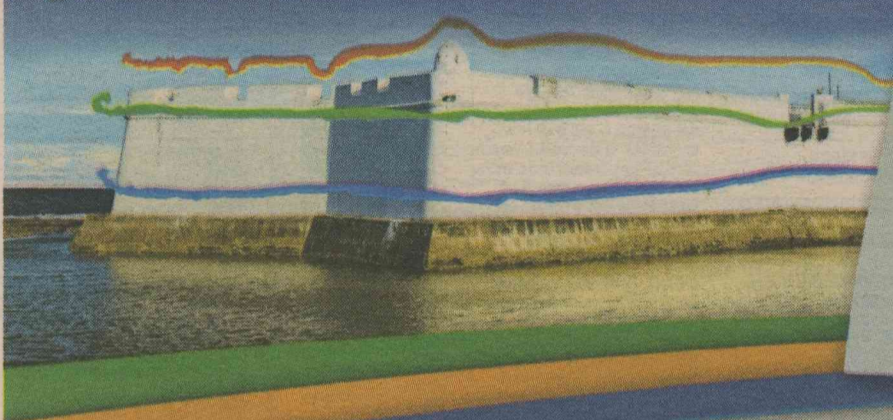

MILLE WAY ECONOMY 23.500,00
4 PORTAS • BÁSICO • A PARTIR DE



20% DE
ENTRADA
MAIS

72x

483,00*

Venha conhecer nossa seleção de oportunidades pra você sair de carro novo



E MAIS

- DESCONTOS ADICIONAIS DA AUTOBRAZ
- TAXAS DE JUROS ESPECIAIS



Natal-RN
4006.5000

www.autobraz.com.br

Caicó-RN
3421.4996

www.autobrazcaico.com.br



Autobraz
Melhor pra você. Sempre.

*Oferta válida para Mille Way Economy 1.0 4 portas Flex, pintura sólida, básico, ano/modelo 2009/2010. Preço à vista 23.500,00 ou financiado com entrada de 4.700,00 + 72 parcelas fixas de R\$ 483,00. Plano em leasing. Taxa de 1,57% a.m, 20,56% a.a. CET - Custo Efetivo Total a partir de 25,96% a.a. com TC inclusa na operação. Valor total do veículo à prazo: R\$ 39.476,00. Crédito sujeito à aprovação. Ofertas válidas até 22/05/2009. Fotos meramente ilustrativas.



FÁBIO PACHECO

fabiopacheco.rn@diariosassociados.com.br

drible curto

Recuperar o respeito

Em entrevista ao site oficial do Paraná, o meia Davi deu uma declaração dizendo que o Tricolor irá para cima do América em busca da vitória. A impressão que fica, é que vencer em Natal se tornou uma rotina fácil para os clubes do Sul. Mas a culpa não é deles e sim de ABC e América que mais uma vez erraram no planejamento inicial do Campeonato Brasileiro, dando margem para os adversários falarem o que bem entenderem. O Paraná nem está com essa bola toda, ocupa o 15º lugar com um empate em dois jogos, mas mesmo



Pablo

assim tripudia, se aproveitando do péssimo momento alvirrubro.

Mas ainda bem que estamos na terceira rodada, sobra tempo para a recuperação e o caminho a ser percorrido daqui pra

frente é o do resgate do bom futebol. Clube de tradição, o América precisa mostrar ao seu elenco a sua história e se impor em campo. Não adianta jogar bem e perder. É melhor ser reconhecido pelo adversário como time que joga feio, mas que faz gols. Que marca forte, mas vence na raça, que erra passes, mas finaliza bem. É hora de ganhar, de ter orgulho e mostrar força. O momento exige padrão de jogo, ousadia, de ser temido, mostrar uma característica positiva e ser respeitado, pelo menos dentro de casa.

SELEÇÃO

Foi tanta badalação em cima de Keirison e Neymar pela mídia paulista, que os garotos esqueceram de jogar futebol. Sorte para Nilmar, que não sofreu a mesma pressão e conseguiu trabalhar sossegado

• **Mais testes** - Agora é a vez de Leto ser testado por Macuglia. Rodolpho ainda não sabe se sairá jogando. Tantos testes e dúvidas podem acabar gerando insegurança e insatisfação no grupo americano. Ontem, foi descoberto o fogo no CT: "a bola tem que passar por Guarú". Essa até a vovô sabia.

• **Manú** - Manú, atacante campeão paraibano pelo Sousa, pode ser o novo reforço do América. O jogador de 20 anos está no CT alvirrubro em período de testes, e se for bem, assina contrato. Manú marcou 10 gols no campeonato.

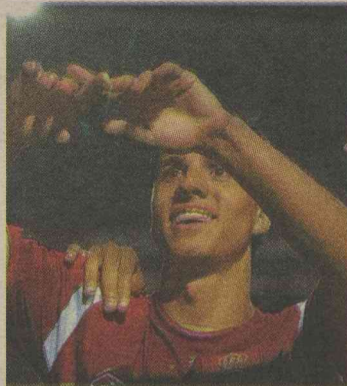

Lucas Uebel/PREVIEW.COM/AE

Renda

O Ceará lidera o ranking de público da Série B. Com um total de 27.629 pagantes, o Vovô está na frente do Vasco que soma 15.446. O América é o sétimo no geral com 5.576 pagantes, contra 4.420 do ABC, em 10º lugar.

Finazzi

Finazzi, ex-ABC e que passou pelo Corinthians, São Caetano e Ponte Preta está negociando com o Rio Branco-AC e Mixto-MT, ambos para a disputa da Série C.

Finalmente

Principal contratação do ano, o meia Fabiano Gadelha, que chegou a ser cogitado pelo Mais Querido, pode ser a novidade da Ponte Preta para a partida de amanhã contra o Ipatinga.

Dunga anuncia três novidades

Técnico da Seleção convocou André Santos, Nilmar e Ramires para as eliminatórias da Copa

Os jogadores André Santos (Corinthians), Nilmar (Inter) e Ramires (Cruzeiro) foram as principais novidades na convocação do técnico Dunga anunciada na tarde de ontem para as partidas da Seleção Brasileira contra Uruguai e Paraguai, pelas eliminatórias da Copa-2010 e para a Copa das Confederações, que será realizada na África do Sul entre os dias 14 e 28 de junho. Ronaldo, que havia dito não se ver em condições de voltar à seleção, de fato não apareceu na lista de Dunga, assim como Adriano, que vinha sendo chamado e ficou fora devido ao seu período de afastamento do futebol.

Assim, Nilmar ganhou chance, graças à sua boa fase no Internacional, e disputará posição no ataque com Robinho, Alexandre Pato e Luis Fabiano. Para a lateral esquerda, o corinthiano André Santos, destaque da equipe paulista desde o ano passado, foi convocado pela primeira vez e venceu a



Euler Junior/EM/D.A Press

Convocação também vale para a disputa da Copa das Confederações na África do Sul, em junho

disputa com Juan, do Flamengo. Também foi chamado para a posição Kléber, do Inter. Marcelo, do Real Madrid, figura frequente nas últimas convocações de Dunga, ficou de fora. Já o cruzeiren-

se Ramires, que fez parte da seleção olímpica nos Jogos de Pequim-2008, também retornará à equipe de Dunga. Para o gol, Júlio César foi chamado como titular, Gomez (Tottenham) e Victor

(Grêmio) como reservas -Doni, da Roma, está machucado. O jogo contra o Uruguai será realizado no dia 6 de junho, em Montevideo. A partida contra o Paraguai será em 10 de junho, no Recife.

CONVOCADOS

• **Goleiros:** Julio Cesar - Internazionale, Gomes - Tottenham e Victor - Grêmio

• **Laterais:** Maicon - Internazionale, Daniel Alves - Barcelona e Alex - Chelsea

• **Zagueiros:** Juan - Roma, Lúcio - Bayern de Munique, Luisão - Benfica, Kleber - Internacional e André Santos - Corinthians

• **Meio-campistas:** Anderson - Manchester United, Gilberto Silva - Panathinaikos, Josué - Wolfsburg, Ramires - Cruzeiro, Elano - Manchester City, Felipe Melo - Fiorentina, Júlio Baptista - Roma e Kaká - Milan

• **Atacantes:** Alexandre Pato - Milan, Luis Fabiano - Sevilla, Nilmar - Internacional e Robinho - Manchester City



No fio da navalha

Meia Guarú (foto) é a nova esperança do técnico Guilherme Macuglia que necessita levar o time à vitória para garantir a permanência no cargo

América precisa da primeira vitória para não entrar em crise

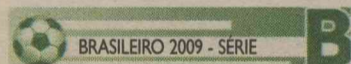

Bruno Araújo
brunoaraujo.m@diariosassociados.com.br

Uma vitória pode embalar a equipe que, mesmo sem ainda ter pontuado, vem numa crescente nesta Série B. Já uma derrota pode balançar os alicerces que sustentam o técnico Guilherme Macuglia no América. Sob o fio da navalha, os Alvirrubros enfrentam hoje, às 21h, o Pa-

raná Clube, no estádio Machado. Disposto a conseguir seus primeiros pontos no campeonato, o treinador americano acredita na evolução do time e prevê um rendimento cada vez melhor a cada rodada. "Estamos com um time em formação. Temos a chance de crescer na competição, principalmente se conseguirmos uma vitória nessa partida, o que nos dará mais tranquilidade para trabalhar", comenta.

E se depender do retrospecto contra a equipe paranaense, o torcedor alvirrubro pode ir confiante ao estádio. As duas equipes já se enfrentaram quatro vezes em jogos do Campeonato Brasileiro e o América leva van-

tagem nos confrontos. Os potiguares venceram duas partidas, empataram uma e perderam outra. O último jogo entre as duas equipes foi em 2007, no Machado, ainda pela Série A do Brasileiro, com vitória dos "Vermelhos" pelo placar de 3 a 2.

Apesar do bom retrospecto, a sequência de resultados negativos preocupa o torcedor americano. Já o técnico Guilherme Macuglia avalia como normal e aponta que só uma vitória poderá aliviar a situação do time na Série B. "Futebol é resultado. Mas vamos dar uma resposta ao torcedor que tem nos apoiado em campo. Nosso time vai para cima e vamos buscar os três pontos.", analisa.

Sobre a equipe do Paraná, o treinador americano afirma que as duas equipes se apresentam em situação semelhante. "Eles estão numa situação parecida com a nossa. Reformularam boa parte do elenco e estão testando vários jogadores. Por isso teremos um jogo difícil. Mas estamos evoluindo bem e vamos em busca da vitória. O América está na zona de rebaixamento e ocupa a 17ª colocação. Sem pontos conquistados

Guarú é a aposta alvirrubra
Enquanto o meia Souza segue tentando se recuperar de uma lesão no tornozelo, o meia Guarú se apresenta como um forte candidato a ídolo da torcida americana. Após

uma boa apresentação na derrota para o Guarani fora de casa, na rodada passada, o atleta pode ter uma nova oportunidade no time titular. Para o jogador, assumir a posição antes ocupada por Souza é uma grande responsabilidade. "Venho conversando bastante com o treinador e me esforçando ao máximo nos treinamentos. Vamos dar o melhor para conseguirmos essa vitória dentro de casa", afirma.

Quem também retorna ao time é o goleiro Rodolpho. Após passar duas rodadas no banco, o goleiro americano se diz satisfeito com a nova oportunidade. "A gente trabalha para isso. Passando confiança nos treinamentos e esperando a chance para ajudar o América", explica.

Paraná faz mistério

O Paraná Clube realizou ontem, no Centro de Treinamento do ABC, os últimos preparativos para o jogo de logo mais contra o América. E o tom do discurso do técnico Zetti sobre a formação da equipe que entrará em campo contra os alvirrubros era de mistério.

De acordo com o ex-goleiro da seleção brasileira, a equipe deverá ser definida horas antes da partida. "Vamos esperar para ver como o América vai jogar. Temos opção de jogar com dois ou três zagueiros. Mas a equipe só devo de-

finir antes do jogo", afirma.

Há pouco mais de dez dias no comando da equipe, o treinador espera conseguir um bom resultado. "Nossa maior dificuldade é o conjunto. Nossa equipe está em formação. Só para a Série B foram contratados 13 novos jogadores e apenas com a sequência de jogos é que conseguiremos a melhor formação. Três pontos agora seriam muito importantes", analisa.

Os paranaenses estão com um ponto e apenas duas posições à



Equipe paranaense treinou ontem à tarde no complexo esportivo do ABC

frente do América na tabela de classificação. "Conhecemos alguns jogadores do time da casa. Sabemos

da dificuldade que enfrentaremos, mas uma vitória hoje nos conduz para próximo dos líderes", afirma.

Frankie Marcone/DN/ D.A. Press

América	Paraná
Rodolfo, Thoni, Marcelo	Ney, Marcelo Toscano,
Ramos, Edson Rocha e	Freire, Dirley e Fabinho;
Xavier (Leto); Jackson,	Agenor, João Paulo, Davi
Ricardo Oliveira,	(Bruninho) e Bebeto
Everton Cezar e Guarú;	(Wellington Silva); Alex
Sandro Hiroshi e Lúcio,	Afonso (Danielzinho)
Técnico: Guilherme	e Wando.
Macuglia.	Técnico: Zetti.

Local: Machado
Horário: 21h
Árbitro: Cleston Santino Pereira-CE