

DIÁRIO de NATAL

QUARTA-FEIRA Natal, 11 de novembro de 2009

www.diariodenatal.com.br

R\$ 1,00

FUNDADOR DOS DIÁRIOS ASSOCIADOS: ASSIS CHATEAUBRIAND

ECONOMIA // Levantamento do Dieese mostra que 991.676 trabalhadores, aposentados e pensionistas do estado recebem o bônus em 2009, dinheiro extra que deve ser bem aplicado, especialmente para pagamento de dívidas e contas típicas do início do ano. PÁGINA 7

13º SALÁRIO MOVIMENTA R\$ 890 MILHÕES NO RN

Ana Amaral/DN/D.A Press



AEROPORTO // Infraero garante ao governo estadual que problemas no ar-condicionado do Augusto Severo serão sanados. PÁGINA 2

ABC REBAIXADO



ALVINEGRO PERDEU POR 2 A 1 PARA O DUQUE DE CAXIAS, ONTEM À NOITE, NO RIO DE JANEIRO, E DEU ADEUS AO BRASILEIRO DA SÉRIE B. PÁGINA 32

KART

PILOTO POTIGUAR VICTOR UCHÔA CONQUISTA O CAMPEONATO PERNAMBUCANO DE KART, NA CATEGORIA MIRIM. PÁGINA 31

OURO



BRASILEIRO KAIO MÁRCIO CONQUISTA OURO E BATE O RECORDE MUNDIAL NOS 200 M BORBOLETA NA COPA DO MUNDO, EM ESTOCOLMO. PÁGINA 30

MORTO POR ENGANO

MÃE DE ADOLESCENTE EXECUTADO DIZ QUE BANDIDOS BUSCAVAM O OUTRO FILHO DELA

PÁGINA 12

CASO MAÍSLA

ESTÁ PRONTO O EXAME QUE PODE COMPLICAR A SITUAÇÃO DO SUSPEITO DO CRIME

PÁGINA 11

IMPASSE

PEDIATRAS SE DESCREDECIAM DE OUTRO PLANO DE SAÚDE

Os médicos que atendem pela rede particular e cobram maior remuneração dos planos de saúde não vão mais prestar serviços através da Sulamerica. A categoria já tinha se desligado dos planos Smile e Hapvida. PÁGINA 10

Smile e Hapvida. PÁGINA 10

POLÍCIA

João Grandão
pode ser
transferido

O Ministério Público Estadual (MPE) solicitou ao Departamento Penitenciário Nacional (Depen) que seja disponibilizada uma vaga em um presídio federal para o ex-policial militar João Maria da Costa Peixoto, o João Grandão. Ele é acusado de liderar um suposto grupo de extermínio e atualmente está detido na carceragem da Polícia Federal, em Natal. A transferência para a unidade federal poderá ocorrer nos próximos dias. De acordo com a assessoria de imprensa do MP, o pedido não cita para qual presídio federal o ex-policial poderá ser transferido. O Depen é que deve se pronunciar sobre o assunto. O ex-PM é acusado também de matar José Cremildo Fernandes, 45 anos, no dia 26 de dezembro de 2008. Cremildo teria sido um dos participantes de um atentado contra Peixoto em setembro do ano passado.

OPORTUNIDADE

UFRN abre
concurso
com 61 vagas

A UFRN abriu seleção com 61 vagas o cargo de professor de 3º grau. A remuneração varia de R\$ 722,85 a R\$ 1.518,63. Os interessados podem se inscrever entre os dias 20 deste mês e 14 de dezembro, das 8h às 11h e das 14h às 17h, na secretaria da respectiva lotação. Os endereços estão especificados no edital.

índice

economia	05
cidades	08
multo	14
televisão	16
famosos	17
brasil	19
opinião	20
munido	22
esportes	32

otempo hoje

NATAL //

Nublado a parcialmente nublado
Max.: 31°C Min.: 26°C

RIO GRANDE DO NORTE //

Nublado a parcialmente nublado no Litoral Leste.
Demais áreas, parcialmente nublado a claro.

tábuademarés

12:19

1.9

LUA minguante

05:53

0.5

18:13

0.6

Ar-condicionado do aeroporto
será consertado em dezembro

Ana Amaral/DN/D.A Press

Garantia foi dada pelo presidente da Infraero, Murilo Barbosa, à governadora Wilma de Faria

Turistas e potiguares que precisam passar pelo Aeroporto Augusto Severo, em Parnamirim, terão que conviver com o calor por mais algum tempo. Segundo informações do governo estadual, que cobrou ontem da Infraero uma solução para o caso, somente no próximo mês o problema no sistema de climatização do terminal será resolvido. A estatal federal, responsável pelo aeroporto, não marcou uma data para o conserto.

De acordo com o secretário de Comunicação do governo do estado, Rubens Lemos Filho, após a cobrança da governadora Wilma de Faria, a Infraero realizou a compra direta de seis compressores e, após a instalação, o problema estará resolvido. "Eram pleitos que a governadora intensificou, já devido à proximidade do verão. E o presidente (da Infraero, Murilo Barbosa) garantiu que até o início de dezembro o problema es-



Área de embarque do terminal: apenas 40% da capacidade de climatização está funcionando atualmente

tará solucionado", informou.

Atualmente, o aeroporto Augusto Severo opera com apenas 40% de sua capacidade de climatização. De acordo com informações do governo estadual, a Infraero já abriu duas licitações abertas com vistas à solução do problema, ambas sem quaisquer participantes.

São Gonçalo

A governadora também esteve reunida com a presidente da Agência Nacional de Aviação Civil (Anac), Solange Vieira, na segunda-feira passada, para uma discussão mais técnica sobre a gestão do novo terminal do Aeroporto de São Gonçalo do Amarante. "Fui informada que no próximo dia 23, haverá reunião com

o presidente Lula, o ministro da Defesa (Nelson Jobim) e a própria ANAC sobre o assunto", adiantou a governadora. Ela também conversou com o ministro Alexandre Padilha, das Relações Institucionais, sobre o aeroporto de São Gonçalo. Padilha reafirmou que o modelo de gestão do novo terminal já está para ser definido pelo presidente Lula.

SUJEIRA

Lixo de unidade de saúde acumula na calçada

A Unidade Sandra Celeste, da Secretaria Municipal de Saúde de Natal, estaria misturando lixo hospitalar ao lixo comum. A denúncia foi feita ao **Diário de Natal** por uma dentista que solicitou o sigilo de sua identidade. Segundo ela, o lixo hospitalar de clínicas e consultórios particulares era depositado em sacolas brancas com os dizeres "lixo hospitalar". Entretanto, a dentista afirma que no início deste ano a Coordenadoria de Vigilância Sanitária (Covisa) da Secretaria Municipal de Saúde (SMS) teria entrado em contato com os proprietários de clínicas e consultórios privados alegando que a lei que regulamenta o Plano de Gerenciamento de Resíduos Sólidos dos Serviços de Saúde havia sido modificada, fazendo com que o lixo hospitalar deva ser recolhido pela empresa Serquip, especializada neste tipo de coleta.

De acordo com a dentista, o lixo hospitalar do Sandra Celeste vem

sendo colocado na calçada de uma casa, localizada ao lado da unidade há dias. A reportagem foi ao local e constatou que os sacos de lixo espalhados na calçada indicam que algo pode estar errado. Procurada pela reportagem, a administradora da unidade, Naliane Pontes, assegura que as sacolas colocadas em frente à unidade acondicionam lixo comum. "Estávamos sem sacolas pretas pequenas e colocamos o lixo comum em sacos de lixo hospitalar. A empresa esteve aqui, mas não recolheu porque acreditava ser lixo hospitalar", disse.

Na tentativa de solucionar a questão, a direção da unidade empacotou o lixo comum em sacolas pretas e mesmo assim a empresa não recolheu o lixo. "A empresa prometeu recolher o lixo hoje à noite (ontem)", declarou. A empresa Marquise, responsável pela coleta dos resíduos comuns, informou, através da



Segundo denúncia, resíduos hospitalares estariam misturados aos comuns

assessoria de imprensa, que, enquanto o lixo comum estiver sendo colocado em sacolas de lixo hospitalar, a empresa não vai recolher o material porque é legalmente proibida. Quanto ao atraso no recolhimento, alegado pela admin-

istradora da unidade infantil, a empresa declarou que o recolhimento está normalizado, mas que os carros só levam o material se a casa do lixo estiver aberta. O **Diário de Natal** tentou contato com a Covisa, mas não obteve sucesso.



FLÁVIA URBANO

flaviarubano.rn@dabr.com.br

Observatório DN

À espera do rompimento

Um espectador atento tem acompanhado de perto e discretamente o desenrolar da mais recente crise entre a governadora Wilma de Faria (PSB) e o deputado estadual Robinson Faria (PMN). E mais, tem torcido de forma velada para que o rompimento aconteça efetivamente. O senador Garibaldi Alves Filho (PMDB), que tem trabalhado arduamente para que o seu partido se componha com o DEM em torno da candidatura da senadora Rosalba Ciarlini, espera para breve ser comunicado dessa decisão.

Sem ter conseguido construir o consenso dentro do PMDB, já que o deputado federal Henrique Alves

(PMDB) é o principal opositor a uma aliança com o DEM, o senador Garibaldi espera que a migração de dois integrantes da esquecida Unidade Potiguar - Robinson e o deputado federal João Maia (PR) para o grupo de oposição - possa de algum modo fazer Henrique rever sua estratégia de unir os partidos da base do presidente Lula no RN. Henrique tem sentido, nas últimas caminhadas, que a base peemebista rejeita sua tese. De qualquer modo, ele se sente preso à base lulista pelo prestígio que lhe tem sido dispensado e, obviamente, porque espera pavimentar sua eleição de presidente da Câmara dos Deputados.

● Causou estranheza a informação de que o diretor presidente da Companhia Estadual de Habitação (Cehab), Damião Pita, vai se ausentar por oito dias para curtir férias em Gramado. Logo Pita conhecido por ser um "trator" quando o assunto é trabalho.

● Dentro de 20 dias, a Câmara dos Deputados deverá votar os quatro projetos de lei relativos à exploração do petróleo na camada do pré-sal. Foi o que garantiu, ontem, o presidente da Câmara, deputado Michel Temer (PMDB-SP). O mais polêmico deles, o que diz respeito à partilha dos royalties entre estados e municípios produtores e não produtores, ficou sob a relatoria do deputado federal Henrique Eduardo Alves (PMDB).

● Sem mandato desde 2006, quando deixou de disputar a reeleição para ser candidato a vice-governador na chapa encabeçada pelo senador Garibaldi Alves Filho (PMDB), o ex-deputado federal Ney Lopes (DEM) estuda concorrer novamente a uma vaga na Câmara dos Deputados.

● Em audiência com o ministro das Relações Exteriores, Celso Amorim, a governadora Wilma de Faria (PSB), acompanhada do vice-governador Iberê Ferreira de Souza (PSB), e a prefeita de Natal Micarla de Sousa (PV) pleitearam que a próxima reunião do grupo de países emergentes - Brasil, Rússia, Índia e China - aconteça em Natal. O encontro do chamado BRIC está previsto para acontecer em 2010.

Contratos

Embora tenha circulado a informação de que um dos motivos para a exoneração do ex-presidente do Departamento de Estradas de Rodagem (DER), Jader Torres, tenha sido a negativa em assinar contratos emergenciais de recursos conseguidos pelo vice-governador Iberê Ferreira de Souza (PSB), os contratos foram efetivamente assinados por Jader. As obras estão em andamento e contemplarão mais de 20 municípios atingidos pelas chuvas.

Ana Amaral/DN/D.A Press



Oposição

A possibilidade de um rompimento entre a governadora Wilma de Faria (PSB) e o deputado estadual Robinson Faria (PMN) abre espaço para os entendimentos que o parlamentar vem mantendo com o Democratas. O senador Agripino Maia (DEM) disse que as conversas com Robinson con-

tinuam "num nível muito bom". Sobre Robinson e Wilma, Agripino preferiu não emitir opinião e disse que sobre essa questão só o peemenista pode falar. Para além dessas conversas, Robinson tem mantido entendimentos com a senadora Rosalba Ciarlini (DEM) e seu marido, o ex-deputado Carlos Augusto Rosado (DEM).

Espera

No momento, o deputado Robinson Faria adota como estratégia a única possível. Se coube à governadora Wilma o primeiro passo rumo ao afastamento, ele vai esperar que ela faça o próximo movimento. Tão logo a governadora anuncie o vice-governador Iberê Fer-

reira de Souza (PSB) como candidato oficial do sistema, não restará outra alternativa a Robinson que o rompimento. A menos que ele contrarie todas as expectativas, mude de ideia e aceite a vaga de vice. A correligionários, contudo, Robinson afirmou categoricamente que não aceitaria tal convite.

Exoneração de Jader repercute na Assembleia

Em pronunciamento, deputados criticam atitude da governadora Wilma

Jussara Correia
jussaracorreia.rn@dabr.com.br

A demissão do engenheiro Jader Torres - exonerado do cargo de diretor presidente do Departamento de Estradas de Rodagem (DER), no último sábado -, foi o centro das discussões na sessão de ontem da Assembleia Legislativa. A oposição fez duras críticas ao gesto da governadora Wilma de Faria (PSB), que na ocasião só estava representada pela deputada Márcia Maia (PSB). A parlamentar,

por sua vez, defendeu a atitude da gestora estadual dizendo que foi natural. "As pessoas não podem ficar esperando por causa disso", afirmou.

O deputado Getúlio Rego (DEM) dedicou todos os minutos do seu pronunciamento para atacar a governadora. "Ela está se caracterizando como alguém que despreza os aliados. Essa decisão foi deselegante, pois demitiu um profissional sério através de mensagem de texto", disse Getúlio. Compartilhando a mesma opinião, o deputado José Dias (PMDB) disse que a governadora foi desleal. "Jader é um dos poucos auxiliares que atendia aos pedidos de informação desta Casa. Ele merecia um reparo moral, pois foi chamado de incompetente, adjetivo que deve-



Deputada Márcia Maia foi a única que levantou a voz em defesa da mãe

ria ser usado para este governo", argumentou.

O deputado peemedebista ainda disse que o crime de Jader Torres foi "não ser competente da maneira perigosa que o governo queria". "Ele não se submeteu à manipulação da governadora, que queria fazer uma arrumação no

processo licitatório para obras nas estradas, onde quem assina é o DER, mas quem executa é a Secretaria Estadual de Recursos Hídricos", declarou. Diante das acusações, Getúlio cogitou a possibilidade de abrir uma CPI para investigar o caso. "Isso é no mínimo estranho", disse.

MÁRCIA CRITICA OPOSIÇÃO

Diante das acusações contra o governo, a deputada Márcia Maia disse que a demissão de Jader Torres foi baseada na insatisfação da governadora e de muitos prefeitos do RN. "Essa área foi avaliada e consideraram que não estava bom. A oposição está no seu papel de especular, mas não pode fazer acusações de maneira aleatória. É muito grave atirar pedras", disse Márcia.

A deputada ainda disse que outras áreas são passíveis de sofrer a mesma mudança do DER. "Quando uma coisa não está dando certo, a gente tenta melhorar, cobra. Mas o tempo passa e as coisas não mudam, então é preciso tomar uma decisão mais drástica. Foi o que aconteceu", disse. Sobre o possível rompimento da governadora com o deputado Robinson Faria (PMN), Márcia não quis comentar, mas deixou escapar que Wilma aguarda um posicionamento do deputado sobre uma nova indicação para o cargo de diretor do DER.

Fabio Cortez/DN/D.A Press

Brasília DF



LUIZ CARLOS AZEDO com GUILHERME QUEIROZ
luizazedo.df@dabr.com.br

MEDO DOS VELHINHOS

O lobby dos aposentados pela derrubada do “fator previdenciário” e o reajuste das aposentadorias com base no salário mínimo é o assunto que mais preocupa a bancada governista. Muito mais do que a polêmica sobre a partilha do petróleo da camada pré-sal entre a União, estados produtores e estados não produtores. Há amplo entendimento na Câmara de que a aprovação das duas propostas pode quebrar a Previdência, como teme o governo, mas poucos querem colocar a cara na reta para “votar contra os velhinhos”.

Nove entre cada dez caciques do PT acusam o senador Paulo Paim (PT-RS), autor dos dois projetos aprovados no Senado, de estar mais preocupado com a própria reeleição. “Esse Paim vive criando problemas para o governo, a proposta não tem cabimento”, reclama o deputado Devanir Ribeiro (PT-SP), ex-diretor do Sindicato dos Metalúrgicos do ABC e amigo do presidente Lula. O senador petista não se faz de rogado. Na tribuna do Senado, um dia sim outro também, discursa pressionando os colegas da Câmara a aprovar suas propostas. Não dá bola às críticas: “Não tem uma cidade no Brasil, hoje, que não esteja debatendo a questão dos idosos, aposentados e pensionistas”, argumenta.

Estripador

O presidente da Força Sindical, deputado Paulo Pereira da Silva, do PDT-SP, faz autocrítica de ter reunido numa só negociação o reajuste das aposentadorias e o fim do fator previdenciário. É preciso discutir uma coisa de cada vez, a começar pelo aumento dos benefícios do INSS. O deputado pretende levar a proposta ao presidente Luiz Inácio Lula da Silva juntamente com as demais centrais sindicais. A ideia é jogar a votação para as calendas e o governo conceder um bom aumento das aposentadorias por medida provisória.

Dinheiro

Apesar de ter sido o pré-sal o motivo da visita à Câmara dos Deputados,

os governadores do Nordeste fizeram apelo especial ao presidente Michel Temer (PMDB-SP) pela regulamentação da Emenda 29. O pedido foi subsidiado por queixas de que a União deve elevar sua participação no custeio da saúde.

Pacífico

O presidente do Peru, Alan Garcia, enviou carta ao presidente Luiz Inácio Lula da Silva na qual propõe um protocolo de paz e segurança — espécie de pacto de não agressão — para a América Latina. O documento, trazido pelo ministro peruano dos transportes, Enrico Cornejo, manifesta a preocupação de Garcia com a corrida armamentista em curso no continente. Lula tem viagem marcada para o Peru em 11 de dezembro.

Às vésperas da disputada eleição na Ordem dos Advogados do Brasil em todos os estados, marcada para 16 de novembro, a deputada Manuela D’Ávila (PCdoB-RS) virou tema de campanha na seção da OAB-RJ. A oposição quer saber o porquê de ter viajado para o Rio, em novembro do ano passado, com despesas pagas pela OAB/RJ.

NO CAFEZINHO

Complicou/ Eleição que parecia no papo da oposição fica cada vez mais complicada: no Paraná, o PSDB não decide quem será o candidato da legenda. O prefeito de Curitiba, Beto Richa, e o senador Álvaro Dias continuam se estranhando. O Palácio do Planalto, cada vez mais, aposta numa aproximação entre o governador Roberto Requião (PMDB) e o senador Osmar Dias (PDT).

Copa/ O ministro do Esporte, Orlando Silva, rasgou elogios ao GDF pela agilidade nas obras de infraestrutura para a Copa do Mundo de 2014. “Fiquei impressionado com o GDF. Os projetos são muito bons, transparentes e estão totalmente alinhados com as exigências da FIFA”, disse. O governador em exercício Paulo Octávio (DEM) aproveitou a deixa para pedir pressa na ampliação do Aeroporto de Brasília.

Heterodoxos/ A oposição caminha para a total fragmentação no Rio de Janeiro. O deputado Fernando Gabeira (PV-RJ) só garante pa-

lanque, para a candidata do PV à Presidência, senadora Marina Silva (AC). Deixou órfãos o DEM, o PSDB e o PPS. O prefeito de Caxias, o tucano José Camilo Zito, está firme com o governador Sérgio Cabral (PMDB). E, para complicar mais, o ex-prefeito Cesar Maia (DEM), candidato ao Senado, é pressionado para fazer uma “chapa camarão”, isto é, sem candidato a governador.

Terrestre/ A Agência Nacional do Petróleo (ANP) encampa emenda ao marco regulatório do pré-sal para que seja financiada com 100 milhões dos 5 bilhões de barris de petróleo destinados à capitalização da Petrobras. Os recursos, segundo a proposta, seriam aplicados na recuperação de campos terrestres que hoje têm produção declinante.

Provedores/ Estudos do Instituto de Pesquisa Econômica Aplicada (Ipea) revelam a existência de 13,3 milhões de idosos chefiando famílias, a metade delas com um adulto com mais de 21 anos desempregado. Há 27 milhões de aposentados e pensionistas.

Governo vai revisar critérios

Pelo menos 100 municípios do RN podem receber auxílio para pagar piso do magistério

Jussara Correia
jussaracorreia.rn@dabr.com.br

O governo federal sinalizou que vai rever os critérios de escolha dos municípios que devem receber a complementação para pagamento do piso salarial nacional dos professores. Durante audiência, realizada ontem em Brasília, os deputados da bancada potiguar e o presidente da Federação dos Municípios do Rio Grande do Norte (Femurn), prefeito de Lajes Benes Leocádio (PP), entraram num acordo com o ministro das Relações Institucionais, Alexandre Padilha, que se comprometeu a reabrir as discussões sobre tais parâmetros.

De acordo com deputado federal Rogério Marinho (PSDB), existe uma cláusula na lei que prevê que o governo federal repasse uma complementação ao piso. Mas os critérios para a escolha dos beneficiados precisam ser discutidos, pois só contemplam 26 municípios em todo o país, nenhum do RN. Em resposta ao pedido da bancada, ficou agendada para a próxima semana uma nova reunião, dessa vez

com o ministro de Educação, Fernando Haddad, para apresentação de propostas. “Nos próximos 20 dias deve haver também uma reunião ampliada com o conselho do MEC, órgãos que representam os secretários municipais de Educação de todo o país e a Comissão de Educação e Cultura da Câmara dos Deputados, no intuito de ampliar o número de



Rogério Marinho diz que nenhuma cidade potiguar é contemplada atualmente

prefeituras beneficiadas”, declarou o deputado.

Num outro momento, foram discutidos os convênios para construção de Centros de Educação Infantil com recursos do Pró-Infância. De acordo com Rogério, serão implantados em Natal seis equipamentos, que devem custar cerca de R\$ 1 milhão cada.

Os municípios do RN recebe-

ram ontem a primeira parcela do repasse do FPM de novembro. Foi enviado ao estado cerca de R\$ 408 mil. Desse montante, R\$ 174.506,57 será destinado para os municípios com coeficiente 0,6, o que representa 105 das prefeituras do RN. Já as cidades com coeficiente 0,8, que totalizam 28, o valor do repasse é de R\$ 232.675,84.

PRÉ-SAL

ESTADOS NÃO PRODUTORES PEDEM APOIO

Brasília - Governadores do Nordeste se reuniram ontem com o presidente da Câmara dos Deputados, Michel Temer (PMDB-SP), para pedir apoio para uma maior distribuição dos royalties da exploração do pré-sal entre os estados não produtores. Os governadores disseram que concordam com a distribuição proposta pelo deputado Henrique Alves (PMDB), relator do projeto que trata do sistema exploração e produção sob o regime de partilha. O governador de Alagoas, Teotônio Vilela, disse que os governadores reconhecem os avanços do parecer de Henrique Alves, que incluiu na distribuição dos royalties os estados não produtores de petróleo, mas que querem alterações para garantir a equidade no recebimento desses recursos no caso das jazidas de petróleo já concedidas e ainda não exploradas. Entre os que participaram da reunião com Temer estavam os governadores Wilma de Faria (PSB), Cid Gomes (Ceará) e Wellington Dias (Piauí).

DÓLAR	EURO	BOLSAS	AÇÕES	POUPANÇA	CDB	OURO	INFLAÇÃO
1,7160 (▲ 0,94%)	últimas cotações (em R\$) 9 / novembro 1,6990 6 / novembro 1,7190 5 / novembro 1,7200	Turismo, venda (em R\$) 2,4930 (▲ 0,59%)	ontem (em %) Bovespa + 0,13 Dow Jones + 0,2	Taxa (%) 0,5000	Prefeido, 30 dias (em % ao ano) 8,58	Na BM&F, o grama (em R\$) 60,650 (▲ 0,25%)	IPCA do IBGE (em %) junho / 2009 +0,36 julho / 2009 +0,24 agosto / 2009 +0,15 setembro / 2009 +0,24
			que mais subiu Petrobras + 0,88% que mais caiu Vale - 0,81%				

Média de 25 presentes por pessoa

Carlos Santos/DN/D.A Press

Associação dos shoppings estima que valor médio das compras vá de R\$ 30 a R\$ 150, de acordo com a classe social

Victor Martins
victormartins.df@dabr.com.br

O brasileiro dará muitos presentes no fim deste ano. Segundo a Associação Brasileira de Lojistas de Shopping (Alshop), cada consumidor, em média, comprará 25 artigos. Os dados são parte de um levantamento feito pela instituição, que destaca o segmento de vestuário como o de maior procura — representante de mais de 40% das compras natalinas.

A associação ainda constatou que o pai-noel brasileiro chegará em 2009 com compras mais caras. A projeção da Alshop é de um aumento de 5% nos gastos por presente.

No Brasil, 695 shoppings estimam um aumento real de 7% nas vendas em relação ao Natal de 2008. Não é o melhor resultado do setor, mas está entre os maiores dos últimos 10 anos. Perde para 2007, quando foi alcançado incremento real de 9%. De acordo com o presidente da Alshop, Nabil Sayoun, a alta nas vendas será puxada não apenas por um consumo maior, mas também pela ampliação do número de shopping centers no país. Em 2009, foram construídos 26 empreendimentos. "Ainda assim, essa alta é importan-

te. Mostra que, apesar da crise financeira, o setor de shopping continua crescendo em função das revitalizações e de inaugurações de empreendimentos ao longo deste ano", explicou.

Segundo Sayoun, além de roupas, os produtos mais procurados serão calçados e eletroeletrônicos. "Vestuário fica em primeiro lugar porque cerca de 50% das lojas de shopping são desse segmento. A oferta é muito grande", avaliou o presidente da Alshop. Nos gastos por classe social, o público de renda mais baixa deve gastar, em média, R\$ 35 por presente. O valor correspondente à classe média deverá ser de R\$ 70 e, para os de renda elevada, de R\$ 125 e R\$ 150. "A média de presentes e de gastos cresce porque esta é uma

feita da família, na qual todos são presenteados", argumenta o executivo.

Emprego

Com toda a atividade no setor, o número de contratações temporárias também será

maior em 2009. São 30% mais postos que no ano passado — quase 40 mil vagas de incremento —, com um total de 130 mil trabalhadores: O quantidade é 13,10% maior que a média mensal de contratados com carteira assinada no Brasil em 2009, segundo os dados do Cadastro Geral de Empregados e Desempregados (Caged). Os funcionários temporários de Natal em shopping conseguem superar até o melhor mês de contratações da indústria de transformação, que em setembro consolidou trajetória de recuperação do emprego e empregou 123,3 mil pessoas.

5%

Estimativa de aumento do gasto do consumidor com as compras natalinas este ano



Decoração natalina no Midway Mall, em Natal: apesar da crise do início ano, shopping centers vão bem

Ministério da Justiça



AVISO DE LICITAÇÃO

Pregão Eletrônico nº 16/2009 – DEPEN/MJ

O Departamento Penitenciário Nacional-DEPEN torna público às empresas interessadas o Pregão Eletrônico nº 16/2009, objetivando a contratação de empresa especializada em serviços terceirizados de preparação e fornecimento de refeições para os presos custodiados na Penitenciária Federal em Mossoró/RN. A licitação será aberta dia 25/11/2009, às 10:00h, através do site WWW.COMPRASNET.GOV.BR. O edital poderá ser obtido através dos sites www.comprasnet.gov.br e www.mj.gov.br/depen. Maiores informações: fone (61) 2025-9260, fax (61) 2025-3964, horário comercial. E-mail licitadepem@mj.gov.br.

LUÍS HENRIQUE GARCIA ESTEVES
DIREX/DEPEN

AVISO DE LICITAÇÕES – SEMOB/PMN

A Comissão Permanente de Licitação da Secretaria de Mobilidade Urbana do Município do Natal - SEMOB, localizada na Rua Almino Afonso, 44 - Ribeira, telefone (84) 3232-9125, nesta Capital, torna pública a realização da seguinte licitação: TOMADA DE PREÇOS Nº. 009/2009, Objeto: Contratação de empresa para confecção de fardamentos e fornecimento de acessórios e similares para uso dos Agentes de Trânsito e Fiscais de Transportes da SEMOB, a ser realizada no dia 24/11/2009 às 11h00min. Os interessados poderão obter o edital na Comissão Permanente de Licitação da SEMOB, no referido endereço, no horário 08h00min às 14h00min, ou solicitar pelo e-mail: cpl.semob@natal.rn.gov.br.

Natal, 10 de novembro de 2009.

Caio Vitor Ribeiro Barbosa
Presidente da CPL-SEMOB

Participe das nossas promoções!

Acesse:
www.clubenatal.fm



Tá na Clube. Tá bom demais.

Estácio PÓS-GRADUAÇÃO

CONTE COM A ESTÁCIO E ESCREVA A SUA HISTÓRIA
ESPECIALIZE-SE NUM DOS MELHORES GRUPOS DE ENSINO DO BRASIL.

- MEDICINA DO TRABALHO
- PERÍCIAS MÉDICAS
- AUDITORIA DE SISTEMAS DE SAÚDE
- ENFERMAGEM DO TRABALHO
- GERIATRIA

- Calendário definitivo
- Professores Mestres e Doutores
- Aulas um final de semana por mês

Informações e Matrículas:

(84)3231.6570 www.portalfcursos.com.br

PROCON-SP

JUROS
TÊM LIGEIRA
BAIXA

Brasília - A taxa média de juros do empréstimo pessoal caiu 0,04 ponto percentual, até o dia 4 deste mês, na comparação com igual período de outubro. Segundo informe do Procon São Paulo divulgado ontem, a taxa média mensal de empréstimo pessoal ficou em 5,17%, a menor desde setembro de 2004 (5,14%). Em outubro a taxa havia ficado em 5,21%. As taxas do cheque especial não apresentaram alteração, mantendo-se na média de 8,79% ao mês. A nota do do Procon explica que os prazos considerados na pesquisa foram de 12 meses para clientes não preferenciais com taxas máximas prefixadas, no caso do empréstimo pessoal, e de 30 dias para o cheque especial. Foram consultada dez instituições financeiras: Banco do Brasil, Bradesco, Caixa Econômica Federal, HSBC, Itaú, Nossa Caixa, Real, Safra, Santander e Unibanco. O Procon paulista advertiu que o consumidor deve ser cauteloso e evitar essas modalidades de crédito, pois não há expectativa de baixa das taxas nos próximos meses, conforme tem sinalizado o Comitê de Política Monetária do Banco Central (Copom).

AGRICULTURA

FETARN
REÚNE
SINDICATOS

Representantes de 164 sindicatos de trabalhadores e trabalhadoras rurais do Rio Grande do Norte vão discutir a previsão orçamentária para o próximo ano, durante o Conselho Estadual da Federação dos Trabalhadores da Agricultura do Rio Grande do Norte (Fetarn). O principal ponto a ser analisado é a estimativa de arrecadação, proveniente da contribuição social de aposentados e ativos, que a federação terá em 2010. O conselho será realizado hoje, a partir das 9h, na sede da Fetarn, em Natal, e segue até o dia seguinte. A reunião, que é ordinária, é uma das mais importantes; já que congrega todos os sindicatos filiados à federação e aponta os rumos a serem seguidos nos próximos quatro anos. De acordo com o presidente da Fetarn, Manoel Cândido, o encontro definirá como serão aplicados os recursos disponíveis e se haverá ou não necessidade de estabelecer convênios para ajuda financeira. Além disso, também será avaliado o patrimônio da federação e a situação dos bens.



Com mais dólares entrando no país, valor da moeda cai: bom para quem vai viajar para o exterior, ruim para empresas exportadoras

Não adiantou nada

Após três semanas da taxa de 2% sobre a entrada de moeda estrangeira no Brasil, dólar volta a valer R\$ 1,70

Vicente Nunes
vicentenunes.df@dabr.com.br

O efeito do Imposto sobre Operações Financeiras (IOF), de 2%, incidente sobre o fluxo de capitais estrangeiros para o Brasil durou apenas três semanas. Depois de reagir negativamente à punição baixada pelo Ministério da Fazenda e subir, o dólar registrou ontem mais um dia de perdas ante o real. A moeda americana encerrou a terça-feira cotada a R\$ 1,716 para venda, com alta de 0,94% no dia e baixa de 26% no ano. Na avaliação dos

especialistas, a tendência de queda é visível. Diante do volume de dinheiro que está entrando no país, nada impede que o dólar desabe para R\$ 1,55 nas próximas semanas.

Para quem pretende viajar ao exterior neste fim de ano, a queda na cotação do dólar sinaliza férias sem problemas cambiais. Somente uma nova decisão do governo para tentar conter a valorização do real traria preocupação aos turistas. A queda do dólar, entretanto, preocupa os brasileiros que trabalham nas empresas exportadoras instaladas no Brasil. Com o real mais caro, os produtos fabricados aqui têm um mercado menor no exterior e, por isso, os empregos delas correm risco.

Todas as justificativas para o expressivo tombo do dólar vieram do exterior. A primeira delas foi a decisão do Federal Reserve

(Fed), o Banco Central dos Estados Unidos, de manter, por um tempo prolongado, a taxa básica de juros local próxima de zero. A segunda foi o anúncio do G-20, o grupo das 20 nações mais ricas do mundo, de que os incentivos fiscais e monetários (juros em baixa), dados aos países depois da crise para estimular a retomada da atividade, serão preservados até que a economia global dê sinais concretos de reativação.

Juntos, esses comunicados deram um novo gás aos investidores. Eles têm tomando dinheiro emprestado nos EUA a taxas nulas e direcionado os recursos para a compra de ativos em economias emergentes —em especial, o Brasil—, que vem registrando crescimento econômico acelerado. Tecnicamente, essas operações são conhecidas como carry-trade. Ao comprarem

ações, por exemplo, eles ganham duas vezes: com a diferença entre a alta dos papéis nas bolsas de valores e as taxas de juros americanas e com a queda do dólar frente às moedas dos países nos quais investiram.

Pelas contas do economista Affonso Celso Pastore, ex-presidente do Banco Central, com as últimas quedas do dólar, a valorização do real (descontada a inflação do período) em relação à moeda americana já é a maior desde a adoção do regime de câmbio flutuante, em janeiro de 1999. Para Mário Piva, analista da Corretora BGC Liquidez, o lado bom da queda do dólar é que a inflação está em baixa. "Os preços em dólar das commodities (mercadorias com cotação internacional) estão em alta, mas, quando convertidos em reais, registram baixa", assinalou.

EMPREGO

Trabalhadores marcham em Brasília

Brasília - A redução da jornada de trabalho e a aprovação da política de valorização do salário mínimo são as principais reivindicações da 6ª Marcha da Classe Trabalhadora que será realizada hoje em Brasília. A marcha é organizada por várias entidades sindicais, entre elas a Central Única dos Trabalhadores (CUT). O presidente da CUT, Artur Henrique da Silva Santos, afirmou que a redução da jornada de trabalho de 44 horas para 40 horas semanais poderá gerar dois milhões de novos empregos, além de garantir melhores condições de vida para o empregado. "Os trabalhadores terão mais tempo para a família, para o lazer, para fazer uma melhor qualificação profissional", disse.

Ele disse ainda que espera

apoio dos empresários na questão da redução da jornada uma vez que a medida possibilitará aos trabalhadores mais tempo para poder se qualificar —um ponto que também faz parte das reclamações dos empresários. Outra pauta importante é o projeto de valorização do salário mínimo. De acordo com Santos, o projeto prevê uma política para o salário mínimo até 2023, mas há uma emenda do senador Paulo Paim (PT-RS) que dá aos aposentados o mesmo reajuste concedido a quem está a ativa. O temor das entidades sindicais é de que os trabalhadores não tenham mais ganhos reais, como já aconteceu em governos anteriores.

"O problema é que isso pode colocar em risco a política de va-



Marcha de 2008 em Brasília: evento reúne milhares de pessoas

lorização do salário mínimo porque se alguém apresenta um projeto que diz que o reajuste do salário mínimo tem que ser igual para aposentados e trabalhadores da

ativa haverá concordância do governo num primeiro momento e, no próximo ano, o reajuste do mínimo pode ter apenas como base a inflação, sem ganho real", explicou.

Décimo movimentada R\$ 890 milhões no RN

Frankie Marccone/DN/D.A Press

Aproveite o dinheiro extra para pagar dívidas e planejar-se para as contas do início do próximo ano

Mais de 990 mil trabalhadores do Rio Grande do Norte vão receber cerca de R\$ 890 milhões em 13º salário este ano. A estimativa, divulgada ontem pelo Dieese, acende a lanterna de "atenção" nas finanças das famílias, que devem aproveitar o extra para pagar contas, se planejarem para os gastos do início de 2010 e aproveitarem as boas oportunidades de compras que ocorrem logo após o Carnaval.

O diretor do curso de gestão financeira da Universidade Potiguar (UnP), o economista Janduir Oliveira da Nóbrega, ressalta a necessidade do trabalhador elencar criteriosamente os gastos, estabelecendo os seus objetivos, desejos e prioridades de consumo, para em seguida, passar esses planos para o papel e ter o orçamento "na palma da mão". "O final do ano é um período muito aquecido economicamente e as pessoas tendem a ficar com o 'coração mole', em virtude da cerimônia de amigo secreto, do Natal e Revellion", fala Nóbrega. De acordo com ele, é fundamental a pessoa fazer um pequeno fluxo de caixa, discriminando as entradas de dinheiro e os potenciais gastos.

"Em primeiro lugar, o consumidor tem que fazer uma determinação do quanto ele quer se-



Janduir: resistir às tentações é ainda mais difícil com o período natalino, mas controle é necessário

parar para fazer uma reserva técnica, um pequeno colchão de dinheiro para os gastos do período pós-festas", orienta o economista. Especificamente, ele alerta para o senso crítico que as pessoas devem ter principalmente quanto ao setor de eletrônicos, quando são lançadas muitas novidades nessa época do ano, e a linha branca (tanquinhos, geladeiras, etc.), cujos preços estão sendo influenciados pela redução do IPI.

O economista Omar César

Pontes Júnior, da universidade paulista Nove de Julho (Uninove), lembra da necessidade de serem pagas das dívidas com extras como o 13º. "Pode não parecer interessante à primeira vista, mas pagar todas as despesas que surgem no final do ano e, se possível, as antigas, é uma excelente opção. Só para se ter ideia, em outubro de 2009, a média de juros do cheque especial foi de 8,79% ao mês. Por isso, é melhor não acumular dívidas", aconselha o

economista.

Janduir Nóbrega também atenta para as pessoas que tiram férias em dezembro. Estes terão de ser mais disciplinados ainda, já que não irão dispor do salário quando voltarem a trabalhar em janeiro de 2010, mês marcado por pagamento de impostos, matrículas e material escolar. "Se tirar férias em dezembro, o cuidado é dobrado, ou as famílias irão passar por uma restrição financeira importante logo nos primeiros meses do ano", fala ele.

Quase metade irá para aposentados e pensionistas

Do total de 991.676 mil potiguares que devem ser beneficiados pelo pagamento do 13º salário, 534.076 mil, ou 53,9% do total, são empregados formais. Os aposentados ou pensionistas da Previdência Social (457.600 mil), correspondem a 46,1% do total. Do montante a ser pago, 66,2% dos R\$ 890 milhões — cerca de R\$ 589 milhões irão para os empregados formalizados, incluindo os domésticos. Outros R\$ 301 milhões, ou 33,8% do total, serão pagos aos beneficiários do INSS, aposentados e pensionistas (re-

gime próprio) do estado.

De acordo com os números da representação potiguar do Dieese, o valor médio estadual a ser pago no 13º foi estimado em R\$ 821, 4,41% acima do calculado em 2008. Outro aumento registrado esse ano é que a quantidade de pessoas que receberá o décimo em 2009 é de 0,83% superior ao observado em 2008, abaixo da média do país, onde esta população cresceu 2,4%. No Rio Grande do Norte, o Dieese calcula que pouco mais de oito mil pessoas passaram a rece-

ber o benefício, por terem requerido aposentadoria ou pensão ou se incorporado ao mercado de trabalho ou ainda formalizado o vínculo empregatício.

Os dados do Dieese são projeção do volume total que entra na economia ao longo do ano, e não necessariamente nos dois últimos meses — ou seja, inclui as duas parcelas em que o bônus pode ser pago. Entretanto, estimá-se que a maior parte, cerca de 70% do total dos valores referentes ao 13º, seja pago no final do ano.

ATENÇÃO COM O EXTRA

R\$ 589 milhões

É o valor que será pago a empregados, com média de R\$ 821

R\$ 301 milhões

É o montante que entrará na conta de aposentados e pensionistas, média de R\$ 493 para os que recebem pelo INSS

Planeje-se

- Discrimine no papel seus rendimentos do mês e os gastos
- Se tiver dívidas, aproveite o 13º salário para quitar pelo menos parte delas
- Deixe reservado o dinheiro para impostos e material escolar
- Em caso de viagem, verifique o preço de cada item da viagem e ver se os gastos realmente cabem no orçamento

AUTOMÓVEIS

RECALL NO C3 E NA LAND ROVER

Dois grupos internacionais do setor automotivo comunicaram ontem que três de seus modelos vendidos no país deverão passar por recall. A PSA, detentora das marcas Peugeot e Citroën, informou que os proprietários do utilitário esportivo C3 ano e modelo 2009/2009 e ano e modelo 2009/2010 devem agendar atendimento em concessionária Citroën o quanto antes. Os veículos podem apresentar defeitos no componente do cabo do freio de estacionamento (freio de mão), proporcionando risco de acidentes.

Também por problemas no freio a Land Rover anunciou recall de dois de seus modelos vendidos no Brasil. Os veículos modelos Range Rover Sport e Discovery 3 com motorização V6 turbo diesel fabricados entre 2006 e 2009 deverão ser levados às concessionárias da marca, para reparo de possível problema no componente de assistência a vácuo do sistema de freio, que, em caso de defeito, pode fazer com que o freio perca parte da eficiência.

Mais de quatro mil clientes das duas marcas serão atingidos pelo chamamento somente no Brasil, sendo 866 veículos Citroën e 3.545 picapes Land Rover. Em outros países, o número de proprietários atingidos chega a 180 mil. Apenas no modelos C3 — que em outros países também envolve os modelos C2 e C3 Pluriel —, o recall é de 24 mil unidades. Para modelos Land Rover, o chamamento chega a 155.041.

Essa é a segunda vez que proprietários de veículos C3 cuja fabricação se deu em 2009 são convocados para recall. O primeiro defeito no veículo ocorreu com o software de controle da injeção eletrônica. E o segundo, no componente do cabo do freio. O reparo do problema dura cerca de duas horas e deve ser agendado com antecedência pelo cliente em uma das duas concessionárias Citroën em Brasília. O telefone para contato é o 0800 011 8088 e o site, www.citroen.com.br. No caso dos modelos da marca Land Rover, a assessoria de imprensa divulgou o telefone 0800 012 2733 para agendamento de atendimento. O contato também poderá ser feito pelo site www.landrover.com.br.

XPress/Divulgação



Range Rover Sport é um dos modelos

Projeto prevê solução para alagamentos

Plano da prefeitura, que prevê investimentos de R\$ 430 milhões em 20 anos, busca solucionar problema em 108 pontos

Andrielle Mendes
Especial para o Diário de Natal

As obras de drenagem dos bairros Nossa Senhora da Apresentação, na Zona Norte de Natal, e San Vale na Zona Sul podem ser contempladas com recursos do Programa de Aceleração do Crescimento (PAC) ainda em 2009. A possibilidade de liberação de recursos federais para execução das obras foi anunciada ontem durante a última audiência pública para elaboração do Plano Diretor de Drenagem e Manejo das Águas Pluviais em Natal.

Segundo levantamento da Secretaria Municipal de Obras Públicas e Infraestrutura (Semopi), Natal tem 108 pontos críticos de alagamentos. Desse total, 43 estão na Zona Sul, 32 na Norte, 20 na Leste e 13 na Oeste. A lista de problemas decorrentes da falta de drenagem inclui alagamentos em diversos pontos, obstrução de galerias e transbordamen-

to de lagoas de captação por mau funcionamento das bombas.

O coordenador do grupo local de trabalho, Vital Gorgônio, explica que todos os pontos diagnosticados vão ser solucionados com base no plano de drenagem. De acordo com o secretário de Obras Públicas e Infraestrutura, Demétrio Torres, o plano está praticamente concluído e tem como principal objetivo solucionar os problemas atuais e planejar ações para drenar o restante da cidade. Segundo o secretário, as obras previstas estão orçadas em R\$ 430 milhões tendo um horizonte de no mínimo 20 anos e vão ser executadas à medida que os recursos financeiros forem captados.

O plano prevê a execução de obras em todas as zonas da cidade. O maior projeto vai ser a substituição do sistema de bombeamento das lagoas de captação na zona sul de Natal por um sistema integrado de túneis que vai transferir o excesso de água das lagoas de captação através da ação da gravidade, orçado em R\$ 280 milhões. Segundo o autor do projeto, professor João Abner, o sistema vai interligar as lagoas de captação Preá, Potiguares, Jacaré, São Conrado, do Centro administrativo e de Cidade da Esperança.



Loteamento Vale Dourado, na Zona Norte, é um dos lugares atingidos pelas enchentes em Natal

Prioridades

Para o secretário adjunto de planejamento de obras da Semopi, Luciano Rebello, o plano diretor vai permitir que a Prefeitura estabeleça uma série de prioridades na execu-

ção de obras de drenagem para que problemas de uma determinada região não sejam transferidos nem agravem os problemas em outras regiões da cidade. Segundo ele, o plano diretor de drenagem começou a

ser elaborado em junho de 2008 e prevê a resolução dos problemas atuais de alagamentos e dos problemas que vão surgir nos próximos anos, tendo como principal objetivo a integração nas ações.

VIA LIVRE

Projeto quer incentivar uso do táxi no Carnatal

Luiz Freitas
luizfreitas.rn@dabr.com.br

O projeto Via Livre, implantado pela Secretaria Municipal de Mobilidade Urbana (Semob), vai "estrear" mais uma de suas 12 ações durante o Carnatal. Trata-se do Via Livre Eventos, iniciativa que tem objetivo de incentivar o uso de táxis nos grandes eventos da cidade, além de inibir o consumo de álcool por motoristas no trânsito, prática já proibida pela Lei Seca. De acordo com o secretário Kelps Lima, a medida visa dar maior segurança ao trânsito, preservando pedestres e motoristas. "O Carnatal será o marco zero desse projeto, feito em parceria com a Secretaria de Segurança Pública, que deverá se estender para os demais eventos de grande porte da cidade, dando um ordenamento melhor ao trânsito. É uma política efetiva para que o cidadão utilize o táxi ou se for de carro, não ingira álcool". Para a micareta, a Semob prevê

a criação de três áreas exclusivas para embarque e desembarque. "Vamos criar uma estrutura para que as pessoas utilizem o táxi para chegar e deixar a festa com segurança. Serão três áreas em três vias reservadas com essa finalidade, cada uma em um sentido da cidade, na entrada da festa, onde o cidadão poderá ir para casa de forma mais segura".

Além disso, Semob e Sesed devem realizar campanhas de incentivo para que as pessoas evitem a ingestão de bebidas alcólicas durante o Carnatal, juntamente com a realização intensiva de blitz durante o evento. De acordo com Kelps Lima, a aplicação da Lei Seca deve ganhar força na cidade a partir do Carnatal. Segundo o secretário, até então havia falta de bafômetros suficientes, mas os equipamentos já chegaram.

Salgado Filho

Além do Via Livre Eventos, a Semob estuda uma intervenção pa-



Kelps Lima explica que serão criadas três áreas exclusivas para embarque e desembarque de foliões durante a micareta

ra diminuir o impacto dos engarrafamentos na Avenida Salgado Filho. "Iremos tomar uma medida forte na Salgado Filho para acabar com os engarrafamentos entre o Aeroclub e o hotel Residence até dezembro. É a chegada do Via Livre naquela avenida. Tínhamos uma primeira solução, mas realizamos uma simulação em um software e o resultado não foi o esperado. Por isso buscamos uma alternativa e tudo está dependendo da conclu-

são de estudos".

Em janeiro de 2010, a Semob pretende voltar a realizar as intervenções em estacionamentos. "Essa é a medida mais simples, mas que trouxe maior impacto e que chama maior atenção. Vamos implantar o Via Livre na Afonso Pena. A partir do próximo ano ele deve avançar de forma mais rápida, porque 2009 foi um ano de adaptação. O projeto foi testado e aprovado pela população".

SAIBA MAIS

O projeto Via Livre, formado por 12 iniciativas, disciplina o uso das avenidas da cidade, proibindo o estacionamento em algumas vias, facilitando o trânsito e incluindo ainda ações de melhoria da pavimentação, sinalização e ordenamento dos canteiros. O projeto já foi implantado nas avenidas Romualdo Galvão, Jaguarari e São José e também se estenderá no total para 13 vias da cidade como Prudente de Moraes e Afonso Pena. Além da proibição de estacionamentos, o Via Livre atua também na porta das escolas e chegará às saídas de grandes eventos.

Pediatras deixam o plano Sulamerica

Eduardo Maia/DN/D.A Press

É o terceiro convênio que os profissionais param de atender. Eles cobram reajuste no valor das consultas

Luiz Freitas
luizfreitas.rn@dabr.com.br

Em assembleia realizada na noite da última segunda-feira, no Sindicato dos Médicos do RN (Simmed/RN), os profissionais pediatras decidiram se descredenciar do plano de saúde Sulamerica a partir de ontem. Foi o terceiro plano do qual os profissionais se descredenciaram. Os pediatras já haviam abandonado a Hapvida e o Smile. De acordo com a presidente da Sociedade de Pediatria do RN (Sopern), Rosane Gomes, o movimento médico em busca da valorização da consulta pediátrica continua forte. "Contamos com o apoio da Sociedade Brasileira de Pediatria (SBP) e no dia 20 teremos uma reunião com a Agência Nacional de Saúde (ANS), que também é favorável ao movimento".

Os pediatras lutam para que os

valores das consultas, hoje praticados pelos planos de saúde entre R\$ 25 a R\$ 42, sejam reajustados para R\$ 80. De acordo com a Classificação Brasileira Hierarquizada de Procedimentos Médicos (CBHPM) o valor mínimo a ser cobrado pela consulta pediátrica é de R\$ 54, mas a presidente da Sopern aponta que os planos operam com os valores da tabela de 2005, de R\$ 42.

Segundo Rosane, desde o início do descredenciamento dos médicos, cerca de 20 entre Smile e Hapvida, este último plano vem insistindo em retomar as negociações. "O número de médicos é pequeno porque a Hapvida tem clínicas próprias com pediatras trabalhando lá, mas mesmo assim querem negociar a permanência. No entanto, primeiro estabelecemos o prazo de 50 dias e não foi dado qualquer retorno sobre a nossa proposta. Esgotado o prazo, eles disseram que não iriam reajustar o valor da consulta. Agora estão insistindo em negociar. Entramos em contato para marcar uma reunião e disseram que só poderiam na próxima semana. Não aceitamos, não podemos ficar esperando pelos planos de saúde".

Sobre a entrada do Ministério Público na questão, Rosane disse que ficou sabendo pela imprensa e que até o momento não houve qualquer comunicado oficial do MP junto à Sopern. "Vi que foi instaurado um inquérito pelo promotor Sérgio Senna, mas nenhum ofício do MP chegou até a Sopern. Estamos tranquilos quanto a legalidade dos nossos atos, temos sido acompanhados por uma assessoria jurídica".

Reconsulta

Além disso, desde o dia 4, os pediatras passaram a cobrar pela reconsulta - atendimentos que não sejam para apresentação de exames pelo paciente ou nova avaliação solicitada pelo próprio médico num período inferior a 30 dias da primeira consulta. Na prática, o valor deverá ser cobrado ao plano de saúde e não ao paciente. "Passamos a cobrar, mas como é algo recente não sabemos ainda como os planos irão se posicionar. Quando for feita reconsulta, será emitida nova guia de atendimento, que é enviada no final do mês para o plano. Assim saberemos se eles vão nos pagar ou não".

Rosane lembra que pacientes de planos com autorização online pre-



Rosane Gomes lembra que médicos querem receber R\$ 80 por consulta

cisarão desembolsar R\$ 80 pela reconsulta. "Se o plano não autorizar a consulta pelo sistema, então o paciente terá que pagar esse valor para ser atendido. Não se trata de consulta particular, cujo valor é variável de acordo com o profissional, mas do preço que estabelecemos para a reconsulta". A presidente da Sopern avalia como positiva a pressão dos pais para que os

planos negociem com os pediatras. "Os pacientes tem o direito de buscar o ressarcimento junto ao plano de saúde. Ou eles vão pressionar os planos para que negociem conosco ou irão mudar de plano".

A Sulamerica informou que não foi comunicada oficialmente sobre o descredenciamento, mas esclarece que o atendimento aos segurados permanece sem alterações.

VI ENCONTRO
Fenapro
ENCONTRO NACIONAL DAS LIDERANÇAS
REGIONAIS DE PROPAGANDA

PROPAGANDA
ULTRAPASSADA
NÃO COMBINA
COM OS DIAS
DE HOJE



Atualize os seus conhecimentos no VI Encontro Nacional das Lideranças Regionais de Propaganda. Venha discutir as tendências dos mercados regionais e as perspectivas para a propaganda brasileira, dentro do contexto atual. O evento contará com a presença de palestrantes dos maiores mercados do país e o principal: a sua participação. Contamos com você.

- 18 DE NOVEMBRO -

• 20h30 - Prêmio Bárbaro 2009 - Olimpo Recepções

- 19 DE NOVEMBRO -

• 14h às 19h - Clínicas Fenapro - Serhs Natal Grand Hotel - salas Turquesa e Topázio.

• 14h às 15h30 - Clínica 1: "A nova fronteira da comunicação digital", Plínio Okamoto - Creative Group Leader da Rapp Brasil.

• 14h às 15h30 - Clínica 2: "Planejamento e pesquisa de mídia", Luciana Babos - Diretora de Pesquisa de Mídia da Leo Burnett.

• 16h às 19h - Clínica 3: "Gestão de agências de propaganda", Antônio Lino Pinto - Sócio Diretor da Talent.

- 20 DE NOVEMBRO -

• Reunião com o trade

Participação de Rafael Sampaio da ABA, 08h às 12h

Atendimento de consultas jurídicas - Dra Helena Zoia
Serhs Natal Grand Hotel - sala Turquesa. 14h às 18h

• Inscrição gratuita pela Verbo Comunicação & Eventos.

Tel.: 84 - 3201.7429

Realização:



Apoio:



Patrocínio:



JUSTIÇA FEDERAL DO RN
 (www.comprasnet.gov.br)

AVISO DE LICITAÇÃO - REGISTRO DE PREÇOS

A Justiça Federal do RN (UASC 090007) torna pública a realização dos seguintes Pregões: **Pregão Eletrônico 30/2009-JFRN**, no dia 24/11/2009, às 13:00 horas (Horário Brasília/DF). **Objeto:** Contratação futura dos serviços de EDIÇÃO E IMPRESSÃO DA REVISTA DO CEJ; **Pregão Eletrônico 32/2009-JFRN**, no dia 25/11/2009, às 13:00 horas (Horário Brasília/DF). **Objeto:** Aquisição futura de MATERIAL DE EXPEDIENTE.

Ubiratan Guanais Castelo Branco Júnior - Pregoeiro Oficial.

PREFEITURA MUNICIPAL DE SANTA CRUZ/RN
AVISO DE LICITAÇÃO
PREGÃO PRESENCIAL Nº 38/2009

O Pregoeiro da Prefeitura Municipal de Santa Cruz/RN torna público a quem interessar, que estará realizando no dia 23 de novembro de 2009, às 15:00 horas, a Licitação - PREGÃO PRESENCIAL Nº 38/2009, objetivando à aquisição merenda escolar. O Edital encontra-se disponível na sede da Prefeitura, à Rua Ferreira Chaves, nº 40, Centro, Santa Cruz/RN, no horário das 07:00 às 13:00 horas, de segunda a sexta-feira.

Santa Cruz/RN, em 10 de novembro de 2009.
 Pregoeiro Municipal.

PREFEITURA MUNICIPAL DE SANTA CRUZ/RN
AVISO DE LICITAÇÃO
PREGÃO PRESENCIAL Nº 37/2009

O Pregoeiro da Prefeitura Municipal de Santa Cruz/RN torna público a quem interessar, que estará realizando no dia 23 de novembro de 2009, às 10:00 horas, a Licitação - PREGÃO PRESENCIAL Nº 37/2009, objetivando a contratação de empresa para realização do evento "1ª Semana de Cultura de Santa Cruz". O Edital encontra-se disponível na sede da Prefeitura, à Rua Ferreira Chaves, nº 40, Centro, Santa Cruz/RN, no horário das 07:00 às 13:00 horas, de segunda a sexta-feira.

Santa Cruz/RN, em 10 de novembro de 2009.
 Pregoeiro Municipal.

TRIBUNAL DE JUSTIÇA DO ESTADO DO RIO GRANDE DO NORTE
 COORDENADORIA DE LICITAÇÃO, CONTRATOS E CONVÊNIOS

AVISO DE LICITAÇÃO
PREGÃO PRESENCIAL Nº 30/2009 - PROCESSO Nº 164925/2009-4

O Tribunal de Justiça do Rio Grande do Norte, através de seu Pregoeiro, torna público que realizará licitação na modalidade Pregão Presencial, tipo menor preço global para o lote único, objetivando a contratação de empresa para prestação de serviços de **SEGURO TOTAL, com assistência técnica 24 (vinte e quatro) horas, em veículos pertencentes à frota deste Egrégio Tribunal.** A Sessão Pública, para recebimento dos envelopes de preços e de documentação de habilitação, será realizada às 9 horas do dia 24 de novembro de 2009. O edital e seus anexos poderão ser adquiridos no site oficial do TJ/RN, no endereço www.tjrn.jus.br, opção "Licitações", no link correspondente a este Pregão, ou no Setor de Licitação do referido Tribunal, situado na Praça Sete de Setembro, s/n, nesta Capital, das 08 às 18 hs, em dias úteis, ou no endereço eletrônico, via internet, pelo e-mail pregao@tjrn.jus.br. Qualquer informação poderá ser obtida no endereço e horário supracitados, bem como através do fax (84) 3616-6315. Natal RN, 10 de novembro de 2009.

Rodrigo Costa Rodrigues Leite - Pregoeiro

cosern Companhia Energética do Rio Grande do Norte
 Grupo Neenergia

AVISO DE INTERRUÇÃO NO FORNECIMENTO DE ENERGIA ELÉTRICA

DIA: 18.11.2009 (QUARTA-FEIRA), das 08h00min às 12h00min.

MUNICÍPIO: OURO BRANCO

LOCALIDADES: POVOADOS: PORÇÃO, LAGES, CACHOEIRINHA, DUAS IPUERAS, TIMBAÚBA, BOM SUCESSO, MANHOSO E ADJACÊNCIAS.

DIA: 18.11.2009 (QUARTA-FEIRA), das 14h00min às 17h00min.

MUNICÍPIO: JOÃO CÂMARA

LOCALIDADES: POVOADO SANTA HELENA E ADJACÊNCIAS.

DIA: 19.11.2009 (QUINTA-FEIRA), das 08h00min às 12h00min.

MUNICÍPIO: JANDAÍRA

LOCALIDADES: POVOADO CABEÇO E ADJACÊNCIAS.

DIA: 19.11.2009 (QUINTA-FEIRA), das 08h00min às 12h00min.

MUNICÍPIO: JUCURUTU

LOCALIDADES: POVOADO SANTANA E ADJACÊNCIAS.

DIA: 20.11.2009 (SEXTA-FEIRA), das 08h00min às 12h00min.

MUNICÍPIO: JARDIM DO SERIDO

LOCALIDADES: POVOADO MALHADA DA AREIA E ADJACÊNCIAS.

NOTA: A Companhia Energética do Rio Grande do Norte - COSERN procederá à interrupção no fornecimento de energia elétrica para realizar trabalhos de ampliação, melhoramento e de manutenção na sua rede. Caso o serviço seja concluído antes do horário previsto, a rede será energizada sem qualquer outro aviso.



Representantes das secretarias estadual e municipal de saúde e de entidades médicas tiveram encontro ontem em Natal

Autoridades unem força contra gripe A

Reunião entre poder público e médicos definiu que profissionais de saúde serão capacitados para lidar com possível surto

Gabriela Freire
 gabrielafreire.rm@dabr.com.br

A Secretaria Estadual de Saúde Pública (Sesap) convocou todos os atores dos setores de saúde estadual e municipal a se prepararem para a possibilidade de uma segunda onda de epidemia da gripe suína no RN. Representantes do Conselho Regional de Medicina, da Sociedade de Infectologia do Estado e do Conselho de Secretários Municipais de Saúde (Cosems), além da Secretaria Municipal de Saúde de Natal, participaram de reunião realizada na tarde de ontem.

"O intuito dessa reunião é prevenir ou até enfrentar uma nova onda da Influenza A ou qualquer emergência que a gente venha a enfrentar por síndrome respiratória grave. Para isso convocamos o apoio do Cosems na capacitação dos profissionais. É interessante que eles participem também", afirmou a subcoordenadora de Vigilância Epidemiológica da Secretaria Estadual de Saúde Pública (Sesap), Juliana Araújo.

O aumento na incidência de novos casos e a possibilidade de uma segunda e até terceira onda de epidemia da gripe preocupam o sistema público de saúde. Desde o início da nova gripe, 58 ca-

sos foram confirmados no Rio Grande do Norte - incluindo um óbito - por meio de análises do Hospital Evandro Chagas, em Belém/PA. Até a próxima sexta-feira sai o resultado de outros 13 casos suspeitos. Se der positivo a situação é de alerta, afirma a assessoria de imprensa da Sesap.

A reunião de ontem também teve como objetivo a manutenção das medidas de prevenção tomadas pela sociedade. "É importante que todos possam manter todas as medidas de prevenção, como a higienização. Se adoecer não se auto-medique, procurar o serviço de saúde o

Desde o início da doença, RN teve 58 casos

mais rápido possível, evitando a busca tardia. E ser nosso parceiro: quando adoecer, permanecer em casa pelo período recomendado de sete dias", alertou Juliana Araújo. De acordo com ela o panorama mundial aponta que os primeiros países a notificar a nova gripe agora confirmaram que estão sofrendo uma segunda onda epidêmica da doença.

Medidas

Uma das medidas tiradas na reunião foi a realização de capacitação tendo como alvo os profissionais médicos. Para sensibilizar este público foi pedido o apoio da Sociedade Norte-Riograndens-

de de Infectologia, representada pelo presidente Ênio Lacerda. A base da capacitação será a classificação de caso suspeito, indicação de medicação com o uso do tamiflu, fluxo de exames e fluxo de atendimento dos pacientes que apresentem suspeitas da doença. A Sesap ressalta que o exame realizado, coleta de secreção do nariz e da garganta, é gratuito mesmo que seja feito em hospital da rede privada. Também existe fluxo definido pela Vigilância epidemiológica para que esta amostra chegue ao Laboratório Central do Rio Grande do Norte, responsável pelo envio para o Instituto Evandro Chagas.

A capacitação dos profissionais, principalmente no interior do estado, será definida junto ao Cosems, visando atender a todas as regionais do RN. Esta capacitação vem reforçar o que está definido e divulgado para toda a classe médica nos protocolos de definição de casos suspeitos e fluxo de pacientes e de indicação do uso do tamiflu (também disponível no site da Sesap no endereço www.saude.rn.gov.br, dentro do link Influenza A).

CUIDADOS NO DIA A DIA

- Lavar sempre as mãos com água e sabão, depois de tossir ou espirrar, após usar o banheiro, antes de comer e de tocar os olhos, boca e nariz.
- Evitar tocar os olhos, nariz ou boca após o contato com superfícies e não se compartilhar objetos de uso pessoal.
- Proteger a boca e o nariz com lenços descartáveis, ao tossir ou espirrar.
- Manter-se em ambientes ventilados, procurando não circular em aglomerações e locais fechados.

Assinatura do Diário de Natal. Um negócio de primeiro mundo.

Ligue já e garanta a sua. (84) 4009.0720

DIÁRIO de NATAL
 Novo formato | Novo visual | Novo conteúdo

Mais Educação é ampliado no RN

Programa federal que incentiva ensino em turno integral vai incluir outros quatro mil alunos

Francisco Francerle
franciscofrancerle.rn@dabr.com.br

O programa Mais Educação, do governo federal, será ampliado na rede estadual de ensino do Rio Grande do Norte. São mais 39 novas escolas que vão se somar às 138 atuais, gerando uma demanda de quatro mil novos alunos. Com a inclusão das novas escolas, o total de alunos que serão beneficiados em 2010 chega a 40 mil, distribuídos nos quatro municípios contemplados com o programa no estado: Natal, Parnamirim, Caicó e Mossoró. Na rede municipal de Natal, o número de alunos inscritos é de 6.937 mil em 43 escolas.

De acordo com a coordenadora estadual do Programa Mais Educação, Fátima Cadete, o aumento é fruto do alcance social que o projeto começa a ter no estado. "Em todos os municípios beneficiados temos colhido excelentes resultados com o desenvolvimento do projeto, o que tem levado a própria comunidade a reivindicar a inclusão de sua escola no programa".

Instituído em abril de 2007, o Mais Educação é uma experiência de educação integral que amplia o tempo e o espaço educacional dos alunos, permitindo passar mais tempo na escola para desenvolver atividades extra-escolares no contraturno. Quem estuda pela manhã, chega na escola às 7h para as aulas normais. Às 9 horas tem lanche, de meio-dia toma banho e almoça no colégio e, à tarde, tem as atividades do contraturno, novamente lanche às 15h e às 17h retorna para casa.



Projeto, que propicia atividades educativas e culturais, como banda de fanfarra, expande número de estudantes beneficiados de 36 mil para 40 mil no estado

O programa tem contribuído significativamente para a formação integral de crianças, adolescentes e jovens, pela articulação de ações e projetos. "As escolas têm liberdade para escolher as atividades que querem desenvolver no contraturno, na área de música, teatro, esporte, rádio-escola, horta comunitária, além de oficinas de letramento e reforço escolar. Mas é a tradicional banda de fanfarra a atividade que faz mais sucesso no Mais Educação: Em Natal, a atividade já conquistou adeptos em mais de 90 por cento das escolas que participam do programa. Na Escola Estadual Josefa Sampaio, por exemplo, a bandinha já fez tanto sucesso que ganhou a chance de passar três dias com o grupo baiano Olodum.

Notas melhores

A adolescente Flaviana Belarmino da Silva, 13 anos, residente no conjunto Santa Catarina, na zona norte de Natal, é um gratificante exemplo de aluna do Mais Educação que aproveita ao máximo o conteúdo que o programa oferece. Das dez atividades desenvolvidas pela Escola Estadual Dióscoro Vale, no conjunto Soledade, ela participa de seis: faz teatro, é instrumentista da banda de fanfarra, é da equipe da rádio-escola, tênis de mesa e, para não dizer que só quer saber de artes e esporte, ela também frequenta as aulas de educação ambiental e reforço escolar de matemática. "Estou completamente afinada com as atividades de artes e es-

portes na escola, como também estou estudando mais, melhorando nas notas, diferente de antes porque ficava em casa vendo televisão e dormindo", destacou ela.

Também satisfeitas com o programa, Maele Soares, 15 anos, e Paula Karoline, 17, tocam na banda. Estudando à tarde e com aulas do programa pela manhã, elas dizem que antes passavam o tempo na internet. "Hoje desenvolvemos uma atividade que pretendemos nos especializar no futuro".

Recursos

Para participar do Mais Educação, cada escola recebe do governo federal entre R\$ 20 mil e R\$ 60 mil para aplicar no período de seis meses, mas o volume de re-

ursos é definido com base no número de estudantes que participam do programa. Os recursos são depositados, em cota única, diretamente na conta de cada escola. O dinheiro se destina ao pagamento dos monitores das atividades no contraturno e para aquisição de materiais. Os monitores são voluntários recebendo uma bolsa de, no máximo, R\$ 300, para cobrir despesas com transporte e alimentação.

SAIBA MAIS

Número de escolas estaduais beneficiadas em 2010
Natal - 105
Mossoró - 48
Parnamirim - 7
Caicó - 10

CASO MAÍSLA

Exame que pode complicar suspeito já está pronto

O resultado do exame do fio de cabelo encontrado na casa de Osvaldo Pereira de Aguiar, de 55 anos, suspeito de assassinar a estudante Maísla Mariano, de 11 anos, já está pronto e foi entregue ao juiz Rosivaldo Toscano, da 2ª Vara Criminal. Se comprovado que o fio pertencia à vítima, o laudo pode ratificar a acusação que recai sobre o ambulante e ser preponderante para a condenação.

Segundo Luciana Aragão Costa, coordenadora do setor de medicina legal do Instituto Técnico-Científico de Polícia do Rio Gran-

de do Norte (Itep/RN), o resultado foi entregue na manhã de terça-feira. Na semana passada, já havia sido entregue o resultado do exame psicológico de Osvaldo, preso em Alcaçuz desde maio, quando o crime ocorreu.

O portal **DN Online** (www.dnonline.com.br) entrou em contato com o juiz Rosivaldo Toscano, mas ele informou que, como o caso está em segredo de justiça, não poderá se pronunciar sobre os resultados dos exames. Segundo ele, somente haverá divulgação quando for decretada a sentença

do ambulante, para não atrapalhar o andamento do processo.

Relembra o crime

Maísla Mariano, de 11 anos, foi morta e esquartejada em maio deste ano. Ela saiu de casa, na Zona Norte de Natal, no dia 12, para levar o almoço do pai no trabalho, de bicicleta, e não mais voltou. No dia seguinte, partes do corpo da estudante foram encontradas. No dia 14 de maio, Osvaldo foi preso, suspeito de ter cometido o crime, que causou intensa comoção social no estado e chegou a reper-



Polícia suspeita que Maísla foi morta neste colchão, na casa de Osvaldo, em maio

cutir internacionalmente.

Osvaldo se diz inocente, e a família do ambulante contratou o médico legista alagoano George Sanguinetti, o mesmo do caso Isabella, em São Paulo. O profissional chegou a

afirmar que os laudos do Itep não incriminam Osvaldo. O juiz Rosivaldo Toscano já presidiu duas audiências, no Fórum Varela Barca, zona norte de Natal, onde ouviu o acusado, parentes de Maísla e testemunhas.

NATAL E PARNAMIRIM

ACUSADOS DE ASSALTOS SÃO PRESOS

O vendedor Ranielson Silva Vieira, 20 anos, e o desempregado Mark Renault Jerônimo Leitão, 18, foram presos por volta das 23h da terça-feira, acusados de invadir e assaltar uma residência localizada à Rua Tenente Pedro Rufino, no bairro de Monte Castelo, em Parnamirim, região metropolitana de Natal. Com eles, a polícia apreendeu um revólver calibre 38, celulares, relógios e dinheiro. Outro participante do assalto conseguiu escapar.

De acordo com a polícia, a vítima chegava em casa e, após estacionar o veículo na garagem, ele foi rendido por três homens, um deles armado de revólver, que anunciaram o assalto e entraram na casa. Os dois acusados entraram, enquanto que o terceiro envolvido que conseguiu fugir, identificado pelo apelido de "Joãozinho", ficou dando cobertura aos comparsas do lado de fora.

Segundo a polícia, os assaltantes ameaçaram a vítima de morte e pediram o dinheiro que seria da venda de uma moto. Em seguida, o trancaram no banheiro e fizeram buscas no imóvel à procura da quantia e objetos de valor. Após recolherem o material, os acusados tentaram fugir da residência, mas foram surpreendidos pela polícia, que havia sido acionada e chegava ao local.

Os policiais atiraram para o alto, no intuito de conter os acusados, mas eles entraram novamente na casa. No entanto, a polícia cercou o local e a dupla acabou se entregando. Foram apreendidos a arma do crime, e por trás do botijão de gás estavam escondidos num saco plástico, o material do roubo, sendo a quantia de aproximadamente R\$ 1.200 em espécie, quatro relógios de pulso e dois aparelhos celulares.

Ranielson Vieira confessou o assalto e disse que arma era sua, tendo-a adquirido no mercado da Avenida 4, no Alecrim, ao preço de R\$ 500. Mark Renault também confessou a participação no crime.

Assalto contra italianos

Horas antes, no final da tarde da segunda, Yuri Nogueira Medeiros, 21, Felipe Vagner de Oliveira, 20, e um adolescente de 16 anos, foram presos no bairro de Mãe Luíza, Zona Leste de Natal, a bordo de um Fiat Palio Verde, placas MYD-6399, acusados de tentativa de assalto. Segundo o Major Alarico Azevedo, eles teriam sido reconhecidos por dois turistas italianos que sofreram uma tentativa de assalto na Rua Antônio Mor, na Vila de Ponta Negra, Zona Sul da Natal, por volta das 16h. As vítimas relataram que cinco jovens os abordaram, mas não conseguiram concretizar o crime por haver muita gente na rua. A polícia partiu então em perseguição e conseguiu deter apenas o trio. Eles foram autados na delegacia de plantão Zona Sul.

Adolescente é morto por engano no lugar do irmão

Garoto de 15 anos foi arrastado para fora de casa e baleado. Mãe acha que homens procuravam seu outro filho

Paulo de Sousa
jpaulosousa.rm@dabr.com.br

A noite de segunda-feira foi de terror para a família da cozinheira Maria do Carmo Xavier da Silva, 52 anos, cujo filho Lenilson Pereira da Silva, 15, foi morto a tiros depois de ser arrastado por quatro homens para fora de sua casa, localizada à Rua Santo Expedito, no loteamento Santa Teresinha, em São Gonçalo do Amarante, região metropolitana de Natal. A mãe da vítima acredita que os bandidos, que arrombaram a porta da frente da casa, procuravam pelo filho mais velho, de 18 anos. O motivo, porém, ela ainda desconhece.

Maria do Carmo conta que, por volta das 23h da segunda, quatro homens armados arrombaram a porta de sua casa e a invadiram. "Estávamos todos dormindo e acordamos com eles arrombando. Eles vieram direto em direção aos quartos. Primeiro iluminaram o rosto da minha menina, depois passaram para o quarto do Lenilson. Gritaram: levanta, levanta!". Segundo a mãe do garoto, Lenilson Pereira foi arrastado até o lado de fora da casa e foi morto com dois tiros na cabeça.

Os quatro executores fugiram logo após o assassinato. Maria



Assassinato de Lenildo Pereira da Silva em frente de casa chocou a mãe do jovem, Maria do Carmo (abaixo)

do Carmo diz que não deu para ver os rostos dos bandidos. "Estava tudo escuro e não conseguimos ver. Também fiquei muito assustada na hora". Para a mãe, o que mais lhe aflige é não ter podido ajudar seu filho. "Dói demais saber que não podia fazer nada no momento". Outra coisa que lhe incomoda é a suspeita de que Lenilson Pereira foi morto no lugar do outro filho.

Atentado

A cozinheira explica que, há cerca de dois meses, o filho de 18 anos sofreu um atentado a tiros na porta de casa. "Passaram por aqui e encontraram ele em pé, em frente a porta. Então atiraram, mas não conseguiram acertá-lo". Segundo Maria do Carmo, o filho que provavelmente seria o alvo dos bandidos não estava em casa no



momento da invasão. Já a motivação desses atentados permanece um mistério para a mãe dos garotos. "Eu perguntei para o mais velho o que estava acontecendo, mas ele nunca falava nada. Lenilson também nunca disse que estava sendo

ameaçado". Maria do Carmo confessa, porém, que o filho mais velho já teve envolvimento com drogas. "Ele chegou a fumar, mas tinha parado há tempos". O caso será agora investigado pela delegacia de Polícia em São Gonçalo do Amarante.

TRAGÉDIA

Pintor é atropelado por caminhão

O pintor Antônio Bezerra Nunes, 50 anos, dirigia-se de bicicleta para o trabalho pela Avenida Jerônimo Câmara, bairro de Lagoa Nova, Zona Sul de Natal, mas teve seu percurso fatalmente interrompido ao cruzar com a Rua dos Potiguares, por volta das 8h15. Segundo o inspetor de trânsito Jair Jeferson, o ciclista foi atropelado por um caminhão VW branco, placas MZF-3192 Natal/RN, e morreu ainda no local. O motorista, identificado como Hélio Góis Gonçalves, 35, teria avançado no sinal amarelo e acabou se chocando

com a bicicleta do pintor.

O inspetor Jair conta que, segundo relatos, o pintor saiu de sua casa no bairro de Dix-Sept Rosado e estava indo para uma casa em Lagoa Nova, onde tinha conseguido um trabalho de pintura. Já o motorista do caminhão seguia sentido Centro/Lagoa Nova. "Pelo que as testemunhas contaram, ao chegar no cruzamento, o caminhoneiro teria visto o sinal ficar amarelo e acelerou, para tentar ultrapassar a tempo". Foi nesse momento que Hélio Góis acabou atropelando Antônio Bezerra.



Antônio Bezerra Nunes, 50, morreu na Avenida Jerônimo Câmara, Lagoa Nova

Socorro

Jair Jeferson relata ainda que o motorista do caminhão tentou prestar socorro a vítima, porém, não era mais possível. Com o impacto da colisão, Antônio Bezerra morreu de imediato. Momentos depois, a polícia e os inspetores de trânsito da Secretaria Municipal de Mobilidade Urbana (Semob) chegaram ao local para normalizar o tráfego. Hélio

Góis foi detido e protegido em uma das casas próximas, para não correr o risco de ser linchado pela população. Ele foi conduzido em seguida para a 5ª Delegacia de Polícia e poderá responder por homicídio culposo. O inspetor de trânsito alerta também para o perigo de ultrapassar no amarelo. "Há diferenças de tempo entre os vários semáforos, então não dá para arriscar".

Mutirão judicial tem bom aproveitamento

Projeto da Justiça para acelerar processos obtém resultado melhor no RN que em estados vizinhos, mas enfrenta problemas

Adriana Amorim
adrianaamorim.m@dabr.com.br

No início deste ano, o total de ações que haviam ingressado no Poder Judiciário até 31 de dezembro de 2005, especificamente no âmbito do Tribunal de Justiça do Rio Grande do Norte, era de 49.553. A partir da campanha Meta 2, instituída este ano pelo Conselho Nacional de Justiça (CNJ) visando zerar esse número até o fim deste ano, restam ainda 18.144, o que representa que pouco mais de 36% do desafio cumprido.

Na análise do TJ, o estado se posiciona em uma "situação bastante confortável" quando comparado aos vizinhos. A Paraíba, por exemplo, cumpriu, até o momento 33% dos processos. Pernambuco julgou 24%, Alagoas 18% e a Bahia 12%.

"O Tribunal de Justiça está bem, embora estejam em melhor situação os Tribunais do Trabalho e Eleitoral", destacou Patrícia Gondim, juíza auxiliar da presidência do TJ/RN. Ela explica que Natal e Mossoró são os municípios em melhor posição e menciona pro-

blemas que vêm influenciando para o não cumprimento da Meta, principalmente em relação às varas criminais. "Muitas varas da infância e especiais, por exemplo, já conseguiram atingir os 100%, mas as criminais sofrem problemas sérios. Um deles é a própria questão de muitos réus serem pobres. Eles dependem da Defensoria, mas o estado não supre a demanda. E os processos só andam se os acusados tiverem defesa", mencionou.

Segundo a magistrada, as varas da família também apresentam diversos processos parados em função da dependência de perícias, algumas agendadas para 2012. "Ou seja, uma parte dos problemas esbarra na questão da ca-

rência de defensores públicos e no agendamento das perícias", destacou, apontando também o caso das varas de sucessão, em

que muitas partes não têm efetuado pagamento de impostos relativos aos processos. "A lei não permite que o processo seja concluído com essa pendência", disse. O baixo número de juizes no estado é outro problema citado por Patrícia. No total, são apenas 209, dos quais 160 têm competências ao mesmo tempo criminal e cível.

Comarcas vagas

Desses, apenas 33 julgam processos criminais, sendo 23 responsáveis por Natal e 10 pelos demais municípios. "Há muitas comarcas

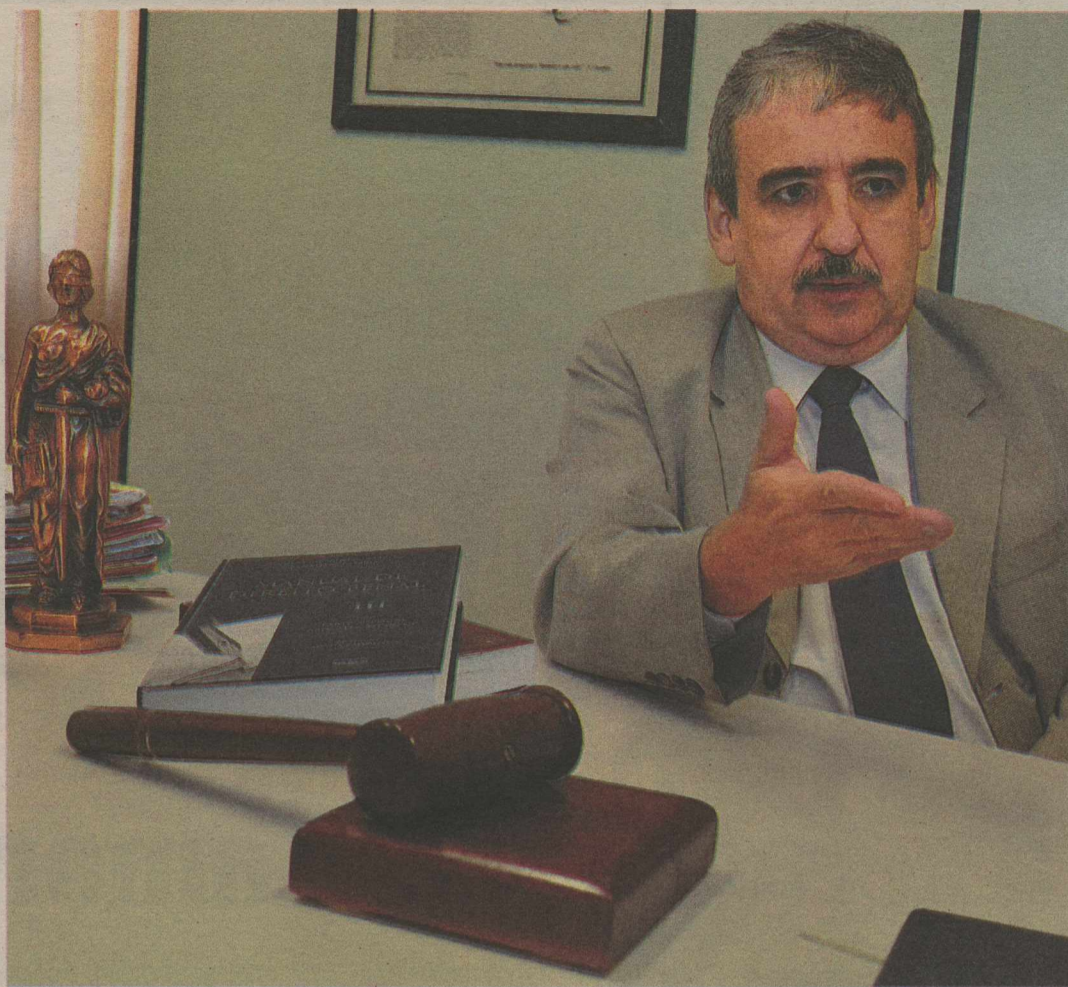

Henrique Baltazar, da 1ª Vara Criminal da Zona Sul de Natal, trabalha nas férias para reduzir processos pendentes

vagas no interior, onde o atraso no cumprimento da meta é maior. Temos juizes responsáveis por duas e até três delas. Eles devem assumir os processos da Meta 2 dessas comarcas e ainda as atribuições do dia-a-dia. Precisamos de concurso público e não podemos exigir o impossível desses juizes. A orientação chegou em um

momento em que o estado não está apresentando um quadro bom, mas muitos magistrados têm trabalhado até aos fins-de-semana". É o caso do juiz Henrique Baltazar, da 1ª Vara Criminal do Distrito da Zona Sul de Natal. Mesmo de férias, ele tem ido trabalhar no intuito de reduzir os processos pendentes até 2005. "Creio

que vou conseguir julgar 90%", disse, citando como grande entrave no trabalho dos juizes criminais a questão do sistema penitenciário. "A falta de interesse do governo em resolver esse problema acaba gerando demandas aos juizes que não correspondem às suas atribuições e, assim, perde-se muito tempo", apontou.

Juiz acredita que projeto estimula produtividade

O presidente da Associação dos Magistrados do Rio Grande do Norte (Amarn), juiz Mádson Ottoni, considera que a Meta 2 seja positiva no sentido de criar uma cultura de produtividade e corrigir uma deficiência que tem sido comum à Justiça brasileira. "Ela tem despertado no juiz o desejo de ser mais produtivo no que se refere às suas atribuições. Mas diversos fatores podem impedir seu não cumprimento", disse, frisando a falta de condições materiais aos juizes, principalmente aos que atuam em comarcas do interior, que sofrem, sobretudo, déficits de funcionários.

Ele também ressalta o problema da falta de juizes no interior. Segundo ele, 55 comarcas estão vagas. "Muitos juizes respondem por três ou mais comarcas", rei-

terou a informação repassada pelo TJ. "Como ele pode cumprir a Meta 2 por cada uma delas?", questiona, informando que em algumas comarcas existem mais de cinco mil processos, "mas a carência de juizes é um empecilho ao cumprimento da Meta 2", reforçou, apontando como solução a abertura de concurso público para magistrados.

"Além disso, é preciso melhorar a estrutura das secretarias e estender às comarcas do interior assistência de gabinete", apontou, informando que o benefício se restringe à capital. "Os desembargadores possuem corpo de assessores, mas os juizes não, com exceção de Natal, onde nas varas o juiz tem direito a um assessor. É preciso que o TJ dê condições para que os juizes possam

cumprir metas", destacou, apontando ainda a existência natural de processos atuais mais urgentes. "O juiz precisa se dividir e acaba não encontrando tempo para se dedicar aos processos pendentes até 2005", disse.

Decisões precipitadas

Mádson Ottoni também destaca que a Meta 2 pode ser negativa em alguns casos. "As vezes, os juizes pressionados tomam decisões precipitadas ou fora do tempo certo. Eles precisam verificar uma determinada diligência, por exemplo, mas, pelo curto prazo, começam a decidir com uma certa insegurança. Nós precisamos ter uma produtividade de maneira responsável", sugeriu. Segundo ele, a expectativa é que não haja punição aos juizes que não cum-



Ottoni pondera que em certos lugares os juizes não têm estrutura para trabalhar

pirem a meta. "Pode ocorrer que um ou outro juiz seja advertido caso se prove que ele tinha as condições apropriadas para atin-

gi-la. Mas acredito com o CNJ vá premiar ou mesmo emitir uma nota de louvor aos juizes que conseguirem cumprir a orientação".

José Estácio de Aquino Filho/Divulgação

EDITORES >>> Moisés de Lima (moisesdelima.rm@dabr.com.br) muito.rm@dabr.com.br



Primeiro cinema de Natal: Polytheama, Ribeira

Do bondinho à geração paz e amor

Livro resgata episódios curiosos e históricos de Natal entre o período de 1915 a 1975

Sérgio Vilar

sergiovilar.rm@diariosassociados.com.br

Natal foi radiografada desde a sua época preto e branco, de cenários ainda mais provincianos, até o colorido psicodélico da década de 70. E nesse carrossel do tempo, os primeiros bondinhos, o ensaio revolucionário com a Intentona Comunista de 1935, a invasão americana durante a 2ª Grande Guerra até a fase pop-indignada do yeah, yeah, yeah provocada pela beatlemania e toda uma mudança de comportamento juvenil até desafogar na geração paz e amor. Esse percurso de seis décadas foi transferido em palavras e fotografias no livro *Dos Bondes ao Hippy Drive-In* (Editora UFRN, 500 pág., R\$ 40). O lançamento será às 19h de amanhã, no Clube de Engenharia (Rádio Amador), no Tirol.

Os irmãos-autores – Carlos e Fred Rossiter – percorreram o período de 1915 até 1975 pelas vivências, recordações e registros documentais e fotográficos do pai João Sizenando Pereira Filho, que morreu com quase um século de vida.

O resto partiu do mergulho nas lembranças adolescentes dos irmãos nas revolucionárias décadas de 60 e 70. O trabalho também esteve calcado em pesquisas e entrevistas. Tudo para montar a arquitetura de episódios curiosos e hábitos marcantes da história de

Natal como o primeiro bonde, a primeira banda de rock, o primeiro biquíni... E tudo superposto à contextualização histórica do período. "Nossa intenção foi produzir um livro leve, curioso e distinto em relação a outras publicações sobre Natal", afirmou Fred Rossiter.

Fred e Carlos procuraram amigos distantes 40 anos e até colegas do jardim de infância para arquitetar tijolo a tijolo a montagem de fatos pioneiros da cidade, como a primeira exibição de filme em Natal; a mudança dos bondes puxados a bur-



ro aos bondes elétricos; as peripécias da juventude natalense nos anos 1920; a inauguração do Estádio Juvenal Lamartini e do Cais do Porto; a Natal de Djalma Maranhão e os estudantes do Atheneu; a infância e juventude dos autores na Cidade Alta e Petrópolis; os festivais de MPB em Natal; os embalos do ABC; e do surgimento da boate Hippy Drive-In, na então longínqua estrada de Ponta Negra. Tudo dividido em sete capítulos e recheado de crônicas e 400 fotografias raras.

No capítulo Natal Pop, os autores destacam a geração 'paz e amor', o primeiro biquíni na cidade... "Era quase um maiô". Também a Sociedade Cultural Brasil - Estados Unidos (SCBEU), "o primeiro

curso de inglês instalado em Natal. À época, os jovens se interessaram pela língua inglesa para entender a músicas dos Beatles. Corria o boato que os diretores da escola eram espíes do FBI em Natal", lembra Fred. Ainda no capítulo, a primeira banda de rock de Natal, financiada por um irmão Marista: os The Shouters. O título foi influência direta do clássico Twist and Shout, interpretado pelo quarteto de Liverpool.

Amiga dos integrantes da banda, a estudante Ivone Lira, "a primeira mulher a possuir uma guitarra em Natal. Hoje ela é dona do restaurante Talher", segundo Fred.

"Voltamos também aos anos 60, tempo das tanajuras espetadas pelo rabo; dos 'lacerdinhas' nos pés de ficus que nos atazanavam os olhos; das séries do Cinema Rex, de Elvis Presley no Rio Grande. Tempo dos 'aluizistas', dos 'dinartistas', do Programa 'De pé no chão também se aprende a ler' e dos nossos maiores temores infantis: a viúva Machado e Maria 'Mulamanca'", relata o autor. E recomenda: "Quem conheceu Jerônimo o Herói do Sertão, o Cinema Poti, as tartarugas da Praça Pedro Velho, o Sebo de Cazuza, os bailes no ABC, as 'Anastomoses' no América, o 'Seu Talão vale um Milhão', a loja de discos de Helisom, os gibis e peladas de rua, a Rita Loura, certamente não deixarão de se emocionar".

SERVIÇO

Dos Bondes ao Hippy Drive-In

Quando: Hoje, às 19h

Onde: Clube de Engenharia – Rádio Amador (Av. Rodrigues Alves – Tirol)

Quanto: R\$ 40

Contatos: Fred Rossiter (fredrossiter@uol.com.br) ou 9401-4550.



Banda Impacto Cinco, 1975

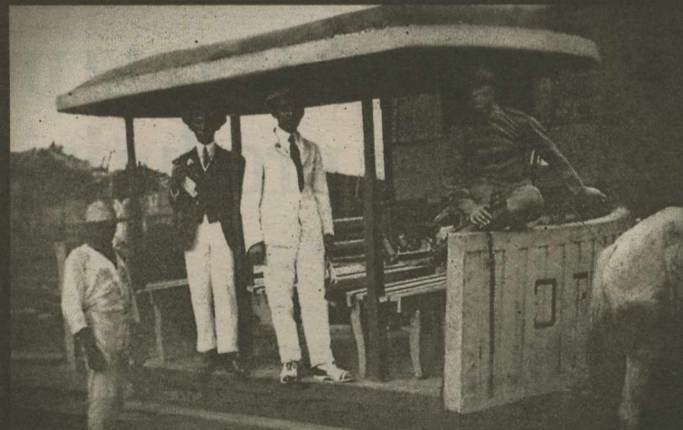

Bonde puxado por burro em Natal, 1918, de paletó escuro Manoel "Nezinho"



Remadores do Centro Náutico na antiga Ponte de Igapó, 1921

José Estácio de Aquino Filho/Divulgação

José Estácio de Aquino Filho/Divulgação

João Sizenando Pinheiro Filho/Divulgação



FLÁVIA FREIRE

e-mail: flaviafreire.rn@dabr.com.br

social

 **BOMBOU!**

Falando em blogs, twitter... tem secretário de uma de nossas gestões que sabe e utiliza - simplesmente - a senha de acesso de um famoso blog jornalístico, para postar novidades no mundo virtual. E, diga-se de passagem: sem nenhuma restrição.

DEU NO twitter

@flaFreire

@fvagner - Hoje são milhares de blogueiros, twitteros... Dizendo o que pensam. Quebrando o famigerado monopólio dos que mutilavam as nossas liberdades.

Se liga, Natal!

Antes essa era uma reclamação que vinha, com mais frequência, dos turistas. Mas basta dar uma caminhada pelo calçadão da Avenida Engenheiro Roberto Freire para mudar de ideia. Os natalenses não estão nenhum pouco satisfeitos com a falta de estrutura, iluminação, sem falar no mau cheiro e muito lixo espalhado pelo percurso. É bom as autoridades se ligarem, né?

Anônimo/Divulgação



Jarbas Bezerra mostra toda a sua competência à frente do V Encontro da Justiça Militar. Na foto com a amiga Daniela Fonseca

Competência

E nos próximos dias 13 e 14 de novembro, o juiz Jarbas Bezerra preside, aqui em Natal, no centro de convenções, o V Encontro da Justiça Militar que este ano tem como tema central "O combate à poluição ambiental - o papel da polícia, forças armadas e administração pública na preservação da biodiversidade". O evento deve reunir cerca de 3.500 pessoas e trará em sua abertura a ex-senadora Heloísa Helena.

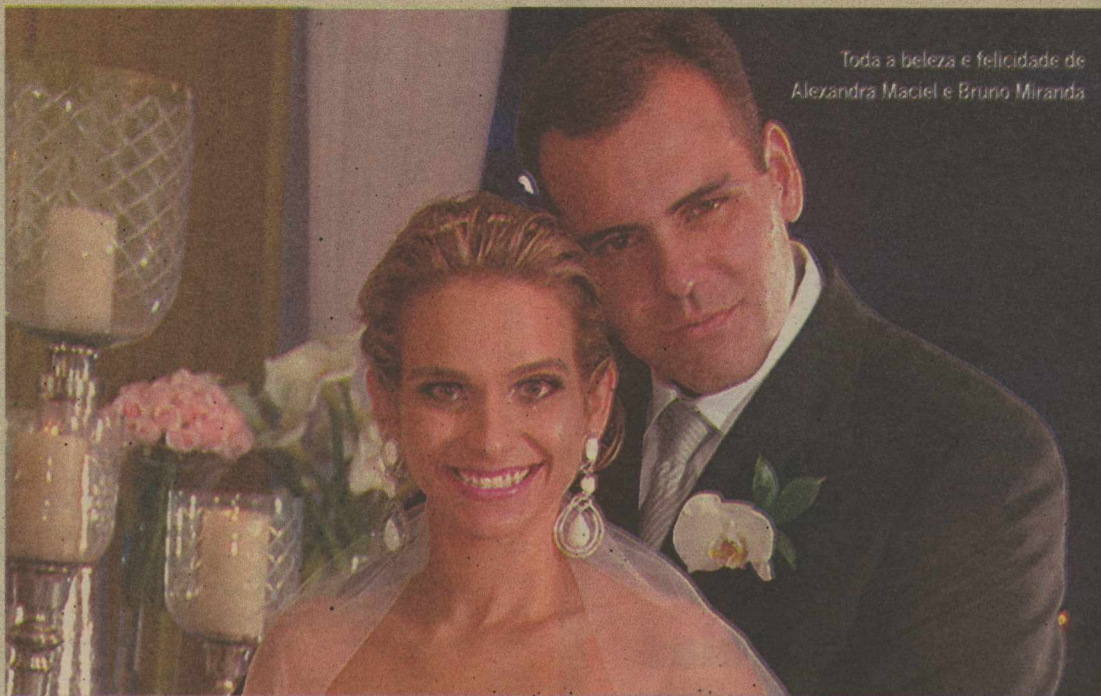

Toda a beleza e felicidade de Alexandra Maciel e Bruno Miranda

Fotos: Wanderley Adams/Divulgação

Casório

Surpresa e irreverência foram convidadas presentíssimas ao casamento de Alexandra Maciel e Bruno Miranda. A começar pela chegada do noivo à igreja: com todos os seus padrinhos e em cima de um trio elétrico, dando o ar da graça ao som de um repetido 'Aleluia'. Já na recepção, os 'amigos' resolveram soltar bombinhas e, acreditem, duas galinhas... fora as brincadeiras - divertidíssimas, o casamento foi todo lindo e a noiva estava simplesmente radiante. Felicidades!



Bruno Miranda e seus padrinhos chegando à igreja em cima de um trio elétrico

Velinhas para...

- A juíza Ana Nery Lins de Oliveira Cruz
- A empresária Larissa Borges.

Ei, psiu! >> Não se trata de um tapinha com luva de pelica, mas sim uma dica para todos os 'promoters' de festas da cidade. Que tal quando não for óbvio, claro - sugerir o traje nos convites?! Isso evita muito constrangimento. Tenha certeza!

Jardins preciosos >> Depois de acompanhar de perto as novas tendências apresentadas no verão francês (Paris) e a coleção lançada em comemoração aos 100 anos da L'Oréal Professionnel, a personal hair, Anninha, traz a nova coleção da linha com um desfile e um super coquetel, hoje, às 19h na filial da Rua Potengi. Inspirada na beleza, nos jardins preciosos da França, a coleção primavera-verão chega radiando frescor, com características jovens, alegres, divertidas e, ao mesmo tempo, sofisticadas. E para marcar a chegada de todas essas novidades, Anninha contará com a presença da técnica da marca, Mary Zeferino. Arrasou!

Marina Lina/Divulgação



Jimena Vasconcelos, Chrystian de Saboya e César Revorêdo

Bombri!

Ele é mil e uma utilidades. Jornalista; futuro arquiteto e, em breve, vai inaugurar a sua 'Casa de Ideias' para intensificar ainda mais o sucesso que agrega com a promoção de eventos na capital potiguar. Chrystian de Saboya a convite da franqueada do Morar Mais por Menos Natal, Nereide Figueiredo, assumiu o projeto do ambiente Ateliê do Artista, em homenagem a César Revorêdo. Para ser sua parceira no evento - que acontece de 16 de novembro a 16 de dezembro, na Casa dos Governadores, Tirol - está contando com a arquiteta Jimena Vasconcelos, com quem colocará em prática a tendência do reciclar, do aproveitar, do reutilizar. E, juntos, eles vão ferver o Morar Mais.

programação

destaquehoje

ATRAÇÃO // PONTA NEGRA



Pedro Paulo Figueiredo/CZLN

ROBERTO JUSTUS COMANDA O EMOCIONANTE JOGO 1 CONTRA CEM

resumono novelas

GLOBO

MALHAÇÃO

Paulo Roberto repreende Bernardo por ter colocado todos em risco com seu passeio de balão e o coloca de castigo. Cristiana apresenta Arivaldo para Arlete, a assistente social, e as duas se surpreendem ao descobrir que o mendigo reforma móveis. Guimarães e Bernardo não conseguem convencer Rita a colaborar com seu próprio resgate. Bernardo chega de balão ao colégio.

CAMA DE GATO

Domênico se apresenta como o primo de Rose e deixa Verônica e Heloísa decepcionadas. Verônica mente para Nuno para que ele confirme sua história para Mari. Gustavo dá para Tião os presentes que comprou para os filhos de Rose. Mari fotografa Verônica e Roberto juntos. Gustavo demonstra seu carinho pelos filhos de Rose, que fica encantada.

CARAS & BOGAS

Edgar desmaia e Pelópidas comemora. Jacques repreende Judith pela falta de segurança da galeria e ela acusa Dafne de sabotagem. Frederico recebe o convite de casamento de Jacques e insiste que Vicente deveria se casar com Dafne. Denis pede para Xico ficar de olho em Pelópidas enquanto vai ao casamento da mãe. Xico sai de casa e Pelópidas aproveita para fugir.

VIVER A VIDA

Garcia acorda feliz e Dora fica desconfiada. Helena comenta com Marcos que o acidente foi noticiado na internet e ele diz que vai contar para Tereza. Renata vai até o hospital e pede que Miguel a ajude a se tratar. Luciana trata Helena com hostilidade. Ao ver Marcos com as filhas, Tereza pressente que aconteceu alguma coisa com Luciana. Helena pede para o médico deixar Luciana falar com a família.

RECORD

BELA, A FEIA

Adriano aceita investir capital com a mãe. Diogo vai atrás de Diego, que diz estar morando em um lugar horrível. Rodrigo conta para Bela que Olga está em coma. Clemente insiste para que Bárbara aceite jantar com ele, mas ela conta que está envolvida com outro homem. Cíntia aparece no apartamento de Rodrigo e não entende o que Bela está fazendo ali.

PODER PARALELO

Bruno fica emocionado ao saber que André morreu. Policiais examinam o corpo e encontram um envelope contendo uma foto do menino Guri com tarja preta nos olhos. Bruno manda Khalid matar Caló. Felício aborda Valdemar, jornalista que escreveu a matéria sobre Guri anos atrás. Tony fica perplexo ao saber que André foi morto da mesma forma que Juraci e Dona Freda.

SBT

VENDE-SE UM VÊU DE NOIVA

Homero diz para Eunice não brincar com ele. Jackie comenta com Rafael que vai à polícia queixar-se de Leonardo. O vigia do porto, Geraldo, vai ao barco de Zé Moreira alertar o pescador sobre a desconfiança do delegado. Ele diz para Zé Moreira livrar-se das mercadorias roubadas. Jackie pede ajuda a Homero. Fabrício conta a Rita e Eliana que foi ao médico e está com um holter para monitorar seu coração. Klaus negocia a venda de muambas com dois homens.

hojenatv

TV PONTA NEGRA

05:30	SHOW DA FÉ	07:30	(HD)	06:35	TELECURSO ENSINO MÉDIO
06:00	JORNAL DO SBT - EDIÇÃO DA MANHÃ	08:00	RN ACONTECE BAND KIDS - DESENHOS DIA DIA (HD)	06:55	TELECURSO ENSINO FUNDAMENTAL
07:00	DELUS TE QUER SORRINDO	09:45	JOGO ABERTO	07:05	GLOBO RURAL
08:00	CARROSSEL ANIMADO	11:30	BAND ESPORTES	07:25	BOM DIA RN
09:00	BOM DIA & CIA	12:30	E AÇÃO	07:15	BOM DIA BRASIL
11:30	PATRULHA POLICIAL	13:15	BOA TARDE NATAL	07:10	RN NOTÍCIA
12:00	ESPORTE	14:30	NA BOCA DO MUNDO	07:30	MAIS VOCÊ
13:15	AS VISÕES DE RAVEN	15:00	PERDIDO	08:37	GLOBO NOTÍCIA
14:15	CHAVES	15:55	MÁRCIA (HD)	08:40	TV GLOBINHO
14:45	CINEMA EM CASA	17:30	BRASIL URGENTE (HD)	10:50	RN TV (PRIMEIRA EDIÇÃO)
16:30	CASOS DE FAMÍLIA	18:50	NATAL URGENTE	11:40	GLOBO ESPORTE
17:30	PROGRAMA DO RATINHO	19:20	JORNAL DA BAND (HD)	12:315	JORNAL HOJE
18:30	EU, A PATROA E AS CRIANÇAS	20:15	ISA TKM	12:45	VIDEO SHOW
18:50	60 MINUTOS	21:00	SHOW DA FÉ	13:30	VALE A PENA VER DE NOVO
19:30	SBT BRASIL	21:30	CAMPEONATO BRASILEIRO - AO VIVO (HD)	15:37	GLOBO NOTÍCIA MALHAÇÃO
20:05	QUAL É O SEU TALENTO?	23:45	APITO FINAL - AO VIVO (HD)	16:40	CAMA DE GATO
21:05	O MISTÉRIO DA ILHA	00:15	JORNAL DA NOITE (HD)	18:10	RN TV (SEGUNDA EDIÇÃO)
21:55	VENDE-SE UM VÊU DE NOIVA	01:00	A NOITE É UMA CRIANÇA	19:00	JORNAL NACIONAL
22:40	UM CONTRA CEM	02:15	ESPAÇO VIDA	20:15	CARAS E BOGAS
23:20	SBT REPÓRTER	02:25	VITORIOSA	20:50	VIVER A VIDA
00:40	JORNAL DO SBT - EDIÇÃO DA NOITE	03:25	HD: ONDE DISPONÍVEL	22:50	FUTEBOL 2009
01:30	CHEFE EM CASA - REPRISE	04:05	TELECURSO EDUCAÇÃO BÁSICA	00:55	JORNAL DA GLOBO
02:00		04:05	TELECURSO BÁSICA	00:40	PROGRAMA DO JO INTERCINE
		05:20	TELECURSO O SABER	08:00	PROGRAMA DO JO INTERCINE
			TELECURSO	08:10	NOTÍCIAS (EDIÇÃO DA MANHÃ)
			PROFISSIONALIZANTE	08:20	FALA BRASIL
				08:25	HOJE EM DIA
				08:30	ENCONTRO COM
				08:45	
				09:00	
				09:30	

TV TROPICAL

06:35	TELECURSO ENSINO MÉDIO	13:00	A NOTÍCIA TROPICAL	10:00	COCORICÓ
06:55	TELECURSO ENSINO FUNDAMENTAL	13:30	NOTÍCIAS	10:30	OS AMIGOS DA MISS SPIDER
07:05	GLOBO RURAL	14:05	MULHER DEMAIS	10:45	CASTELO RÁ TIM BUM
07:25	BOM DIA RN	14:15	SABOR DA TERRA	11:15	OS SETE MONSTRINHOS
07:15	BOM DIA BRASIL	14:05	PROGRAMA DA TARDE	11:30	ZOBOOMAFOO
07:10	RN NOTÍCIA	16:15	RECORDS KIDS	12:00	TVJ NOTÍCIAS (PRIMEIRA EDIÇÃO)
07:30	MAIS VOCÊ	16:45	RECORDS KIDS	12:30	PONTO A PONTO
08:37	GLOBO NOTÍCIA	17:30	PROVA DE AMOR	13:00	DIVERSIDADE
08:40	TV GLOBINHO	19:30	DESENHOS	14:00	O PEQUENO GEORGE
10:50	RN TV (PRIMEIRA EDIÇÃO)	20:15	TROPICAL	14:30	CYBERCHASE
11:40	GLOBO ESPORTE	21:30	NOTÍCIAS (EDIÇÃO DA NOITE)	15:00	OS AMIGOS DA MISS SPIDER
12:315	JORNAL HOJE	22:00	JORNAL DA RECORD	15:15	OS SETE MONSTRINHOS
12:45	VIDEO SHOW	23:00	BELA, A FEIA	15:30	VILA SÉSAMO
13:30	VALE A PENA VER DE NOVO	06:00	PODER PARALELO	16:00	O MUNDO REDONDO DE OLIE
15:37	GLOBO NOTÍCIA MALHAÇÃO	06:30	SUPER TELA	16:30	TECENDO O SABER
16:40	CAMA DE GATO	06:45		17:00	TELECURSO TEC
18:10	RN TV (SEGUNDA EDIÇÃO)	07:00		17:15	NOVO TELECURSO ENSINO FUNDAMENTAL
19:00	JORNAL NACIONAL	07:15		17:30	ENSI
20:15	CARAS E BOGAS	07:30		18:00	FUNDAMENTAL
20:50	VIVER A VIDA	08:00		18:15	JIM NO MUNDO DA LUJA
22:50	FUTEBOL 2009	08:10		18:30	DOUG
00:55	JORNAL DA GLOBO	08:20		18:30	ARTHUR CASTELO RÁ TIM BUM
00:40	PROGRAMA DO JO INTERCINE	08:25		18:30	TVJ NOTÍCIAS (SEGUNDA EDIÇÃO)
		08:30		19:10	DIVERSIDADE
		08:45		20:00	A LUWE
		09:00		21:00	JORNAL DA CULTURA
		09:30		21:40	METROPOLIS
				22:10	ENSAIO
				23:10	CULTURA MUNDO

cinema

ESPECIAL

O visitante (The Visitor, EUA, 2007). De Thomas McCarthy, Richard Jenkins, Haaz Sleiman. Walter, solitário professor universitário, tem 62 anos e já não encontra prazer na vida. Ao viajar a Nova York para uma conferência, encontra um casal de imigrantes sem documentos, morando em seu apartamento. Eles não têm para onde ir, e Walter acaba deixando que fiquem. **Moviemom 3.** 17h15, 10a.

Desejo e Perigo (Lust, China/EUA, 2007). De Ang Lee. Tony Leung Chiu Wai, Joan Chen. Na Shanghai ocupada da Segunda Guerra Mundial, jovem garota é enviada em missão de resistência e cai em jogo de sedução de um homem de poder. **Cinemark 3.** 14h, 18a.

ESTREIA

Código de conduta (Law Abiding Citizen, EUA, 2009). De F. Gary Gray. Jamie Foxx, Gerard Butler, Michael Gambon. Clyde é um dedicado pai de família que testemunha sua esposa e filha serem assassinadas. Um dos culpados ganha liberdade graças a um acordo feito com o ambicioso promotor Nick. Anos depois o assassino é encontrado morto e Clyde é preso mesmo sem provas contra ele. Seu único objetivo é denunciar o corrupto sistema judicial nem que para isso tenha que matar um a um. **Moviemom 4.** 15h15, 17h25, 19h35, 21h45. **Cinemark 3.** 17h15, 19h35, 22h, L.

Jogos mortais 6 (Saw 6, Canadá/EUA/Inglaterra/Austrália, 2009). De Kevin Greutert. Tobin Bell, Costas Mandylor, Mark Rolston. O agente especial Strahm está morto, mas o detetive surge como o novo sucesso do legado

de Jigsaw. No entanto, quando o FBI consegue atrair Hoffman, este é forçado a colocar seu jogo em ação. Assim, finalmente, o esquema assassino de Jigsaw é compreendido. **Moviemom 6.** 16h, 18h, 20h, 22h. **Cinemark 2.** 15h30, 17h35, 19h55, 22h05, 18a.

Fantasma de Scrooge (A Christmas Carol, EUA, 2009). Animação. De Robert Zemeckis. Na véspera de natal, três espíritos visitam um velho que não acredita no espírito natalino. **Cinemark 7.** 14h50, 16h50, 19h, 21h. **Cinemark 6.** 14h10, 16h25, 18h40, 21h, L.

CONTINUAÇÃO

Matadores de vampiras lésbicas (Lesbian Vampire Killers, Reino Unido, 2009). De Phil Claydon. Paul McGann, James Corden. Fletch perdeu o emprego e Jimmy, a namorada. Com as férias chegando e sem planos de aonde ir a dupla decide passar um final de semana no campo tomando cerveja e respirando ar puro. Porém, nada acontece como planejado. **Moviemom 3.** 15h25, 19h20. **Cinemark 5.** 14h40, 20h05, 14a.

Besouro (Brasil, 2009). De João Daniel Tikhomiroff. Ailton Carmo, Jéssica Barbosa. A história de Besouro, um dos maiores capoeiristas do país, e sua vida no Recôncavo Baiano nos anos 1920. **Moviemom 1.** 14h10, 16h05, 18h, 19h55, 21h50. **Cinemark 1.** 14h20, 16h35, 18h50, 21h10, 14a.

Michael Jackson's this is it (This is It, EUA, 2009). Kenny Ortega. Documentário explica e mostra a preparação de Michael Jackson para a turnê que ele iria fazer se não tivesse falecido. **Cinemark 2.** 15h30, 18h10, 20h50. **Moviemom 7.** 14h55, 17h10, 19h25, 21h40, 12a.

O contador de histórias (Brasil, 2009) De Luiz Villça. Maria de Medeiros, Marco Ribeiro. A história real de Roberto Carlos Ramos, pedagogo mineiro e um dos maiores contadores de história da atualidade. De infância problemática, criado na Febem, ele conhece aos 13 anos a pedagoga francesa Margherit Duvas, que mudou sua vida. **Moviemom 5.** 14h45, 17h, 19h15, 21h30. **Cinemark 7.** 15h20, 18h, 20h30, 14a.

Uma prova de amor (My Sister's Keeper, EUA, 2009). De Nick Cassavetes. Sofia Vassilieva, Cameron Diaz. A pequena Anna por treze anos foi submetida a inúmeras consultas médicas, cirurgias e transfusões para que sua irmã mais velha Kate pudesse, de alguma forma, lutar contra a leucemia que a atingiu ainda na infância. Embora sua vida sempre estivesse definida de acordo com as necessidades da irmã, ela está começando a questionar quem ela realmente é e toma uma decisão que seria impensável para a maioria. **Moviemom 2.** 21h20. **Cinemark 4.** 19h15, 21h40, L.

Bastardos Inglorios (Inglorious Bastards, EUA/Alemanha, 2009). De Quentin Tarantino. Brad Pitt, Diane Kruger, Mélanie Laurent. Na França ocupada pelos nazistas durante a Segunda Guerra, grupo de soldados judeus americanos tem como missão espalhar o terror pelo Terceiro Reich. **Moviemom 3.** 21h10. **Cinemark 5.** 16h45, 22h15, 18a.

Tá chovendo hamburguer (Cloudy With a Chance of Meatballs, EUA, 2009). De Phil Lord e Chris Miller. Animação. Uma adaptação animada do livro infantil escrito por Judi Barrett e Ron Barrett conta a estória de um cientista com ótimas intenções tenta acabar com a fome no

mundo. Ao menos para a população da pequena cidade de Chewandswallow, tudo parece perfeito quando começa a chover sopa, nevar purê de batatas e vem uma tempestade de hambúrgueres. O cientista só não imaginava que isso iria causar um problema de proporções globais. **Cinemark 4.** 15h, 17h05, L.

A verdade nua e crua (The Ugly Truth, EUA, 2009). De Robert Luketic. Gerard Butler, Katherine Heigl. Uma produtora de um programa matutino tem problemas emocionais e cuja busca pelo Sr. Perfeito a deixou irremediavelmente solteira. Ela está prestes a ser "acordada" de forma brusca quando seus chefes a colocam frente a frente com uma intransigente personalidade da TV que promete despejar a verdade nua e crua sobre o que faz os homens e as mulheres balançarem. **Cinemark 3.** 22h15, 14a.

Os Normais 2 - A noite mais maluca de todas (Brasil, 2009). De José Alvarenga. Fernanda Torres, Fátima Bernardes, Vani e Rui se veem diante da crise dos 13 anos e resolve tomar uma atitude para apimentar a relação: realizar uma de suas fantasias mais loucas - um ménage à trois. Em sua busca na noite carioca por alguém que tope embarcar na aventura eles encontram as mais diferentes figuras. **Moviemom 2.** 17h30, 14a.

SERVIÇO

- **Cinemark** (Shopping Midway Mall). R\$ 11 ou R\$ 5,50, o dia todo. Todo dia, uma sessão às 15h sai ao custo de R\$ 4 ou R\$ 2, 3620-3530. - **Moviemom** (Praia Shopping). Quarta especial R\$ 7 ou R\$ 3,50, o dia todo. 3236-3350.

astros

ÁRIES (21/03 a 20/04)

Seu poder de persuasão fará com que seja difícil os outros resistirem a suas sugestões. Seus argumentos funcionarão porque, além de baseados em pesquisa e muito estudo do tópico em questão, também são apresentados com entusiasmo e autoconfiança.

TOURO (21/04 a 20/05)

Por indiferença ou descuido da sua parte, algo que poderia vir a ser lucrativo pode escapular das suas mãos no dia de hoje. E você só poderá culpar a si mesmo quando perceber o que fez.

GÊMEOS (21/05 a 20/06)

Caso não receba a ajuda que espera hoje, não perca a linha. Embora tal atitude fosse até justificável, isso só prioriza as coisas. É melhor ficar calado, deixe a poeira baixar, e espere uma nova oportunidade para, com mais calma, voltar ao assunto.

CÂNCER (21/06 a 22/07)

Se for perseverante e trabalhar com afinco, poderá alcançar um importante objetivo no dia de hoje. Mas, se deixar para um outro dia o que deve ser feito, sua chance de sucesso já não será a mesma.

LEÃO (23/07 a 22/08)

Hoje a comunicação entre você e o mundo vai estar em alta. Aproveite para fazer com que as pessoas entendam aquelas suas ideias, mais ousadas, que geralmente não são bem aceitas. Dia favorável a relacionamentos pessoais.

VIRGEM (23/08 a 22/09)

Você pode fazer muitas coisas sozinho hoje, mas se tiver a chance de se juntar a outra pessoa, faça-o. As melhores oportunidades e maiores vantagens devem surgir quando tiver um parceiro ao seu lado. União é força.

LIBRA (23/09 a 22/10)

Se pretende atingir seus objetivos hoje, procure não divulgar antes do tempo as suas intenções. Isso vale principalmente para os pessimistas de plantão, aquelas pessoas que estão sempre achando que nada vai dar certo.

ESCORPIÃO (23/10 a 21/11)

O seu dom natural de liderança estará pronto para ser colocado em prática hoje. Explore-o! Junte-se a alguns amigos, ou colegas de trabalho e planeje alguma coisa interessante ou concentre-se em novos projetos.

SAGITÁRIO (22/11 a 21/12)

Se você acreditar em suas ideias, os outros também acreditarão. Chegou a hora de testá-las, e esse pode ser o dia certo para fazê-lo. Não seja afoito, seja ponderado e explique com clareza o que tem em mente.

CAPRICÓRNIO (22/12 a 20/01)

Ao negociar um acordo com outra pessoa, procure ser claro e justo, mas cuidado para não desistir de mais do que deveria. Seja prático. Sua noite promete ser bastante promissora no campo afetivo.

AQUÁRIO (21/01 a 19/02)

Não se deixe levar por suposições em questões envolvendo seu trabalho no dia de hoje. Se não tem o conhecimento necessário para executar o que lhe foi solicitado, reconheça suas limitações.

PEIXES (20/02 a 20/03)

Embora seja mais fácil trabalhar com pessoas independentes, não ignore aqueles que precisam da sua ajuda. Sua auto-estima se fortalecerá ao perceber que fez uma diferença no trabalho de outra pessoa.



MOISÉS DE LIMA
moisesdelima.rm@dabr.com.br

arpejos

A música nova da América do Sul

Alguém aí já ouviu a música das bandas Clube do Balanço ou do Pata de Elefante ou do violonista Alessando Penezzi? Provavelmente poucos já tiveram contato com tais artistas ou com quaisquer das 228 canções contempladas pelo Rumos Música 2007/2009 do Instituto Itau Cultural, programa que mapeia há anos a música contemporânea brasileira.

A Caixa Rumos Música, com 8 CDs duplos, foi lançada pelo instituto trazendo uma nova radiografia da cena nacional e incluindo desta vez a produção musical da Argentina, Chile, Paraguai e Uruguai, estabelecendo uma



Pata de Elefante

Danilo Christidis/Divulgação

conexão sul-americana.

Infelizmente, nenhum músico potiguar foi selecionado nesta edição, o que pode servir para mais uma reflexão sobre o porquê da nossa produção ainda não conseguir ir além da fronteira do RN. Em compensação, poderemos conhecer gente nova por aí fora que está produzindo

do rock, rap, ska, mistura de ritmos, música eletrônica, samba, instrumental, mostrando a imensa riqueza da música brasileira e dos países vizinhos. Os interessados em conhecer detalhes e ouvir a produção contida na Caixa Rumos Música podem acessar o site www.itaucultural.org.br/radio

PLUGADO

● Recebemos uma carta aberta à imprensa da produção do cantor Júlio Lima comunicando o adiamento do show do lançamento do CD do artista marcado para sexta-feira no Largo Dom Bosco, Ribeira. O motivo seria a desistência do patrocínio de uma respeitada entidade local. Diz a nota: "Sendo a renúncia anunciada por meio de um telefonema à produção com tempo de antecedência irrisório, não nos restou alternativa senão o adiamento do evento, desrespeitando os artistas envolvidos e nos obrigando a descumprir o compromisso que tínhamos com o público e com a cultura local".

● Um grande lance é conferir a apresentação do mito Jorge Mautner que ocorre domingo a partir das 16h30 no Largo Dom Bosco, Ribeira, dentro do Projeto Olhares na Praça. Mautner, ao lado do seu fiel escudeiro Nelson Jacobina, fizeram memoráveis apresentações em Natal. Uma delas, realizada nos anos 90 no Bar do Buraco, promovida pelo saudoso Chico Miséria. Essa nova vinda do multiarista a Natal é uma grande oportunidade para a nova geração ver de perto um patrimônio da cultura brasileira, autor de obras filosóficas e de um pequeno grande clássico da MPB: Maracatu Atômico, gravada por Gilberto Gil e Chico Science. E o melhor: o show é grátis.

"Alivia toda tua mágoa com o vinho e a música."

Horácio

TOQUES

● O Projeto Nação Potiguar presta tributo a K-Ximbinho, através do lançamento de 2 CDs do compositor potiguar com peças interpretadas por vários nomes da música instrumental. Sexta-feira, às 18h, na

Fiern com a presença especial de Paulo Moura e Banda e o violonista Gereba.

● Dose de dupla de rock rí roll com as bandas Mobidick e Os Grogs sexta-feira às 23h no Taverna Pub, em Ponta Negra. No repertório, clássicos de

Stones, Beatles, Creedence....

● Blues à beira-mar. Se você não é daqueles que acham que a orla de Ponta Negra está "derrubada", dê um pulo no sábado à noite na Churrascaria O Boiadeiro para sacar a performance do grupo Blue Mountain e convidados.

Cantando as canções do Rei

Claudianna Antunes interpreta obra de Roberto Carlos em show no Teatro de Cultura Popular

A cantora e compositora Claudiana Antunes apresenta amanhã às 20h, no Teatro de Cultura Popular Chico Daniel o show Claudiana Canta Roberto Carlos. No repertório, escolhido por ela, canções que fizeram história na voz do Rei, como As Curvas da Estrada de Santos, Negro Gato, Detalhes e Preciso Saber Viver. Claudiana será acompanhada pelos músicos Arthur Varela (guitarra), Madruga (baixo), Edinho Estevam (teclado) e Isaac Costa (bateria).

"Sempre gostei do Roberto, mas só em 2007 incluí suas músicas em meu repertório. Ele canta o amor, a paz e Deus e isso me faz ficar próximo dele", diz a cantora, que iniciou sua carreira em 1986, na TVU. Claudiana também participou do Projeto Seis e Meia, no Teatro Alberto Maranhão, e fez temporadas na Paraíba, onde teve uma composição executada em duas rádios. Nos anos de 2005 e 2006



Claudianna: "Roberto e canta o amor, a paz e Deus e isso me faz ficar próximo dele"

ganhou dois troféus como destaque no projeto cultural da Assembleia Legislativa do RN.

REPERTÓRIO DO SHOW

Nossa canção / As curvas da estrada de Santos / É preciso saber viver / Eu te amo / As canções que você fez pra mim / Amor perfeito / Ninguém vai tirar você de mim / E não vou deixar você tão só / A guerra dos meninos / O quintal do vizinho / Não vou ficar / Como é grande o meu amor por você / Negro gato / Detalhes / Se você pensa

Z+

SEGUNDA IMPERDÍVEL CINEMARK

Nos dias 16, 23 e 30 de novembro ingressos a R\$ 3,00 (meia) e R\$ 6,00 (inteira) no Cinemark Midway Mall.

COMBO DIVERSÃO TOTAL por apenas R\$ 3,50
Pacote promocional com refrigerante 300 ml + Bombom Serejeta de Amor

NOVEMBRO						
D	S	T	Q	Q	S	S
1	2	3	4	5	6	7
8	9	10	11	12	13	14
15	16	17	18	19	20	21
22	23	24	25	26	27	28
29						

Consulte a programação e venda de ingressos no cinemark.com.br.

CINEMARK

É MAIS QUE CINEMA. É CINEMARK.

A Uniban "quer" Geisy

Faculdade garante que aluna hostilizada voltará às aulas com o apoio da reitoria

São Paulo - O vice-reitor da Universidade Bandeirante (Uniban), Ellis Brown, disse ontem que a aluna Geisy Arruda terá todas as garantias de segurança para voltar às aulas. A instituição havia expulsado a estudante após um incidente em que ela foi agredida e hostilizada pelos colegas por usar um vestido curto. Na segunda-feira, a universidade anunciou que voltou atrás na decisão e reintegrou a aluna. A turma de Geisy foi deslocada para um outro bloco para, segundo o vice-reitor, criar um ambiente "mais descontraído e agradável" para o retorno da estudante.

Brown também garantiu que haverá atenção especial por parte da instituição para garantir a segurança dela. Ele ressaltou, no entanto, que "não se pretende criar

um ambiente de patrulhamento ostensivo". A postura da aluna, e não o tamanho do vestido, teria sido, de acordo com Brown, o motivo da expulsão. O vice-reitor disse que a sindicância apontou que "o motivo do alvoroço todo na instituição não teria sido o tamanho da vestimenta, mas a postura que a aluna teria adotado". Brown não explicou, entretanto, qual teria sido "a postura" de Geisy.

Durante entrevista coletiva na tarde de ontem, Brown admitiu que a repercussão do caso na mídia influenciou a revisão da expulsão da aluna. "Às vezes precisamos de um certo estardalhaço para refletir", ponderou. De acordo com o vice-reitor, a partir dessa nova reflexão, a Uniban decidiu por aplicar medidas educacionais em vez de ações disciplinares individuais. "O paradigma de tratamento da instituição foi mudado", destacou. Esse processo educativo deve começar nos próximos dias com uma palestra do senador Eduardo Suplicy. Não estão descartadas, entretanto, a



Paulo Liebert/AE

A universitária, hostilizada por uma multidão, havia sido expulsa da instituição

aplicação de sanções disciplinares ou o acompanhamento psicológico a alunos que participaram do episódio, caso a instituição avalie que as ações educacionais não tenham sido suficientes.

Também ontem, o Ministério da Educação vai arquivar o pedido de informações que seria enviado à Universidade Bandeirantes (Uniban) após a instituição desistir de expulsar a estudante Geisy Arruda. No dia 22 de

outubro, ela foi humilhada e xingada por outros alunos por usar um vestido curto. Ontem (9), a instituição anunciou que não vai mais expulsar a universitária. Para o MEC, o episódio foi superado com a decisão da reitoria de voltar atrás na expulsão. Ainda assim, a Secretaria de Educação Superior do ministério pretende acompanhar com atenção o processo de reinserção da aluna na instituição.

RIO DE JANEIRO

OPERAÇÃO USA 300 POLICIAIS

A Polícia Civil do Rio de Janeiro realizou ontem uma megaoperação para desarticular a milícia que atua em Campo Grande, na zona oeste da cidade. Mais de 300 policiais de diversas delegacias especializadas participam da operação que teve início ainda de madrugada. Eles vasculharam vários endereços no bairro e também em municípios da Baixada Fluminense para cumprir 46 mandados de prisão e mais de 50 de busca e apreensão de documentos, computadores, telefones celulares e armas. Até o final da manhã, 19 pessoas haviam sido detidas, entre elas, um cabo da Polícia Militar.

PARANÁ

CRACK APREENDIDO PELA PF

A assessoria de comunicação da Polícia Federal informaram que agentes federais apreenderam 31 quilos de crack em Foz do Iguaçu, na última segunda-feira. A droga estava em um carro com placas do Paraguai, escondida no fundo falso embaixo do banco do passageiro. A apreensão faz parte da Operação Advento, que teve início em 23 de outubro e segue até o final do ano. O objetivo é combater o contrabando na região.

VIOLÊNCIA

COMISSÁRIA CRITICA MORTES

Alta-comissária de Direitos Humanos da Organização das Nações Unidas (ONU), Navanethem Pillay, visitou ontem o Morro Dona Marta, na zona sul da cidade, e elogiou o modelo de policiamento comunitário adotado na favela pelo governo do Rio de Janeiro. Apesar disso, Pillay criticou o excesso de mortes provocadas pela polícia no Rio e nos demais estados brasileiros. A comissária conheceu os projetos realizados pela própria polícia, que ensina música e artes marciais para crianças da comunidade, e disse que é a primeira vez que vê o envolvimento da polícia com o ensino.

TECNOLOGIA

Venda de caças na pauta de Shimon Peres

Brasília - O Ministro da Defesa, Nelson Jobim, afirmou que Brasil e Israel têm interesses comuns, principalmente na área de tecnologia de aviação. O ministro reuniu-se na tarde de ontem com o presidente de Israel, Shimon Peres, quando abordaram a possibilidade de acordos na área de tecnologia aeronáutica. "Eu irei no próximo ano para vermos onde poderemos ter

iniciativas comuns. O que o Brasil quer é chegar ao teto tecnológico e há disposição por parte de Israel [de tratar] daquilo que eu já tinha estabelecido como ponto [importante] que é a Estratégia de Defesa", explicou o ministro.

Em discurso, Peres pregou entendimento entre os dois países para combater não mais as guerras clássicas que, segundo ele, aca-

baram, mas sim um novo tipo de perigo, referindo-se ao terrorismo. O presidente israelense disse que o Brasil é um país grande e que se tornou industrializado, ao passo que Israel é pequeno e não tem como se transformar num país industrial, mas que possui ciência e inteligência. Jobim lembrou que já esteve com Peres há 20 anos, quando era ministro do Supremo Tribu-

nal Federal (STF), e agora, que está à frente do ministério da Defesa, pode entender a visão de Peres de que o mundo não é mais de conflitos convencionais, mas de conflitos irregulares e sem uniformes. Jobim informou que o Brasil está buscando a reorganização das Forças Armadas e entregou para Shimon Peres uma cópia em inglês da Estratégia Nacional de Defesa.

PRISÃO

Quadrilha fraudava licitações na Paraíba

Jailma Simone
jailmasimone.pb@dabr.com.br

A Polícia Federal desarticulou uma quadrilha acusada de fraudar licitações públicas e desviar mais de R\$ 100 milhões dos cofres públicos. De acordo com José Honorato de Souza, delegado da Receita Federal, a organização crimino-

sa sonegou mais de R\$ 130 milhões entre os anos de 2004 e 2008, somente em tributos federais. "Uma única empresa chegou a faturar cerca de R\$ 700 mil e foram pagos apenas R\$ 1.000 de tributos", informou. A operação denominada Transparência, formada pelos Ministérios Público Federal e Estadual, Controladoria Geral

da União, Receita Federal e Tribunal de Contas da União, prendeu 20 pessoas.

Entre elas, três funcionários da Fundação Nacional de Saúde (Funasa), dois funcionários da prefeitura de João Pessoa - ligadas a Secretaria Municipal de Educação, e um funcionário da prefeitura de Caaporã. Os demais são contabi-

listas e empresários. As cidades de atuação do grupo eram Diamante, Juripiranga, São Miguel de Taipú, Casserogue e João Pessoa. Durante a operação, deflagrada na manhã de ontem, foram cumpridos 36 mandados de busca e apreensão, além das 20 prisões temporárias. As investigações começaram em julho desse ano.

"Na maravilha étnica que é São Paulo, caldeia-se o sangue latino – o peninsular do tronco eterno e dos bandeirantes – os dois fundidos num tipo de raça morena, enérgica, transbordante de saúde".

(in "Italianos e bandeirantes" - 26.11.1926)



ASSIS CHATEAUBRIAND

Mercosul trôpego

Por ser uma 'união aduaneira', o Mercosul se vê obrigado a adotar uma Tarifa Externa Comum (TEC), para a importação de produtos de terceiros países, sendo também obrigado a negociar acordos em conjunto.

Com a expansão do comércio externo noutras áreas que não somente a área abrangida pelo Mercosul, as empresas brasileiras se tornaram muito ágeis. Elas estão a conquistar, a todo momento, novos espaços em nichos de mercado dos quais nem se falava há poucos anos antes. Mas, o empresariado nacional começa a se inquietar com a burocracia e outras restrições estabelecidas no âmbito do Mercosul, de modo a dificultar a conclusão de inúmeros negócios. Há, entre os empresários nacionais, quem sustente a prática de algum tipo de retrocesso, como forma para ativar aquilo que de fato interessa para ativar os negócios do país com os países da região.

Para que se tenha ideia da estagnação dos negócios brasileiros sob a égide do Mercosul, no exercício de 1998, a Argentina, o Uruguai e o Paraguai absorveram 17,4% das vendas do Brasil ao exterior, mas, essa quota baixou para o total de 11% no ano passado. De janeiro a setembro, por conta da crise, o total das vendas brasileiras baixara para apenas 9,3% aos três mencionados países do bloco.

Querem os empresários um breve recuo, desejam dar um passo para trás, modificando o regime de união aduaneira para a simplificação que é o estágio do livre comércio. Neste regime, as restrições que ultimamente impôs à entrada de mercadorias de um no outro país chegaram a paralisar milhares de caminhões de ambos os lados da fronteira Brasil e Argentina. As mercadorias iam e vinham sem a necessidade de licenciamentos prévios quando, de repente, a Argentina começou a exigir essa condição para a pas-

sagem de produtos brasileiros.

Para os empresários, o recente conflito de fronteira com a Argentina e a entrada da Venezuela no Mercosul "deixam o bloco mais fragilizado nas negociações com outros conjuntos de países, a começar pela União Europeia." Queixam-se os nossos empresários do velho protecionismo argentino que volta e meia impede que os negócios se expandam notavelmente num prazo razoável. Por estas e outras razões, o Diretor de comércio exterior da Federação das Indústrias do Estado de São Paulo (Fiesp), Roberto Giannetti da Fonseca, não faz por menos, afirmando com ênfase. "Não podemos ficar amarrados ao protecionismo da Argentina. Sou a favor de dar um passo atrás e reinventar o Mercosul como área de livre comércio". "Não se planta a questão de desprezar o Mercosul, mas, a de saber se, de fato, funciona", disse Aguinaldo Silva, presidente da Associação Brasileira da Indústria Têxtil (Abit).

cartas redacao.rn@diariosassociados.com.br

Para enviar sua opinião para a seção CARTAS, escreva para o e-mail ou envie correspondência para o seguinte endereço:

DIÁRIO DE NATAL / REDAÇÃO

Av. Deodoro da Fonseca, 245 - Petrópolis. CEP 59012-600 Natal-RN.

Seleção

Quero transmitir aqui minha imensa indignação com a grande injustiça que acontece na seleção para participar do evento cultural patrocinado pela prefeitura do Natal - "o Alto do Natal". Os inscritos para o evento passam por uma seleção nada justa, na qual fica claro a todos que a "seleção" na verdade é restrita a amigos e conhecidos dos responsáveis pela seleção. O projeto a cada ano muda de coordenação, para que novos candidatos tenham oportunidade de demonstrar seus talentos, com isso, o participante do ano anterior não deveria ser incluso novamente dando assim oportunidades para novas pessoas participarem. Esse ano, porém, esse critério foi abolido. Foi feita uma ovidoria com 200 candidatos para daí selecionarem 40. Nenhum desses candidatos tinha um crachá ou alguma outra forma de identificação. Como os responsáveis pela "seleção" irão associar as pessoas aos currículos, após os testes, e julgar os mesmos? **Flávia Cristine**, por e-mail

Fichas sujas

Estamos tão acostumados a ver parlamentares fichas sujas tomando posse, mandando e desmandando em suas legislaturas sem que se tomem providências, que vamos acabar achando esquisito o dia em que um parlamentar for ungido ao poder com ficha limpa. É o caso do senador que tomou posse em lugar do sena-

dor cassado Expedito Junior (PSDB-RO), o senador Acir Gurgacz (PDT-RP), o segundo colocado na eleição em 2006. Mais conhecido no norte do País como "tubarão do transporte", o pedetista comanda a empresa Eucatur, que responde a cerca de 200 processos na Justiça de Rondônia, Paraná e Amazonas. São ações por danos morais, sonegação de impostos, entre várias outras acusações. Precisa mais? Para aqueles que tanto combateram a ética e a transparência, ver a sua bandeira rasgada não tem o menor significado, o que vale mesmo é o dinheiro no bolso e isso todos sabem fazer de A a Z. **Izabel Avallone**, por e-mail

Dinheiro fácil

Dinheiro fácil sempre é bem-vindo. Por que não receber uma boníssima pensão deixada pelo pai? A notícia diz respeito à atriz Maitê Proença, casada por união estável (matrimônio não oficial reconhecido pela Constituição de 1988) que veio de ter cassada sua condição de pensionista de uma pensão de R\$ 13 mil reais paga pela São Paulo Previdência (ex-IPESP). A arrogância que a levou a tripudiar sobre os portugueses coincide com a desfaçatez de, vivendo maritalmente há 12 anos com o sr. Paulo Marinho (!), receber a referida pensão e ainda dizer que vai "recorrer" (provavelmente em juízo) porque seria um direito sua dada sua condição de "filha solteira". **Pedro Luís de Campos Vergueiro**, por e-mail

CHARGE

ARBITRAGEM NO BRASILEIRÃO



DIÁRIO NATAL

Presidente
GLADSTONE VIEIRA BELO

Diretor-Gerente
ROBSON DIAS

Diretor Institucional
Miguel Jabour

Gerente Comercial
Leonardo Lyra

Editora Executiva
Juliska Azevedo

ENDEREÇO:

Avenida Deodoro, 245 – Petrópolis, Natal (Rio Grande do Norte) – Cep: 59.012-600 – PABX: 0xx84 4009.0166

Sucursal
São Paulo (SP): 0xx11
3045.4921
Rio de Janeiro (RJ): 0xx21
2263.1945

Representantes
Distrito Federal: 0xx61
3201.0071
Ceará: 0xx85 3264.0576
Pernambuco: 0xx81
3326.7188

D.A Press Multimídia
Atendimento para venda e pesquisa de imagens: Pessoalmente: segunda a sexta, das 10h às 14h. Email e telefone: segunda a sexta, das 10h às 22h / sábados e feriados, das 12 às 18h. Email: dapress@dabr.com.br. Telefones: (61) 3214.1575 / 1582 Fax: (61) 3214.1583

COMO ENTRAR EM CONTATO COM O DIÁRIO DE NATAL
Redação: 0xx84 4009.0150 / Circulação: 0xx84 4009.0200 / Marketing: 0xx84 4009.0181

MARKETING 4009-0181
ADMINISTRAÇÃO 4009-0166

ASSINANTE
Capital 4009-0220
Interior 4009-0220
COMERCIAL 4009-0174 / 4009-0176
CLASSIFICADOS 4009-0200

BALCÃO DE ANÚNCIOS:
Av. Deodoro da Fonseca, 245 - Petrópolis
Shopping Via Direta, Av. Salgado Filho - Lagoa Nova

VENDA AVULSA
Telefone 4009-0236
Rio Grande do Norte R\$ 1,00
Outros Estados R\$ 3,30



DIÁRIOS ASSOCIADOS



ANJ ASSOCIAÇÃO NACIONAL DE JORNALISTAS

Afinal, que doença é essa?

Telma Araújo

Professora da Rede Municipal de Natal

Quando converso com as pessoas acerca da doença de que sou portadora, logo me perguntam: Que doença é essa? Nunca ouvi falar! Na verdade, não é fácil entender as doenças inflamatórias intestinais. Falemos de duas mais comuns: Colite Ulcerativa e Doença de Crohn.

A colite ulcerativa, localizada no intestino grosso, caracteriza-se pela inflamação e ulceração da camada mais interna do cólon. A colite pode ser identificada como distal, limitada ou pancolite, dependendo da parte lesionada do cólon.

Segundo a Associação Brasileira de Colite Ulcerativa e doença de Crohn (ABCD) esta última é uma doença inflamatória séria que acomete o trato gastrointestinal, ou seja, afeta a parte inferior do intestino delgado (íleo) e do intestino grosso (cólon), principalmente, todavia podem ocorrer lesões em qualquer parte do trato gastrointestinal desde a boca até o ânus. Os sintomas percebidos são diarreia, dores abdominais, perda de apetite e de peso, febre e sangramento retal, em alguns casos. Quando diagnosticadas e bem tratadas as pessoas portadoras desta doença podem ter uma vida normal, produtiva. Por que doença de Crohn? Porque Burril B. Crohn, segundo a ABCD, foi o primeiro nome de um ar-

tigo de três autores, publicado em 1932, que descreveu a doença e significou um marco.

A causa, ou causas, ainda são desconhecidas. Pesquisas apontam para fatores ambientais, alimentares, genéticos ou infecções como responsáveis pelo acometimento da doença. Por ser crônica, a doença de Crohn não tem cura até o momento, mas seus portadores convivem com a esperança de dias melhores. Esta doença pode aparecer ainda na infância, na fase adulta ou na velhice.

Outras complicações são percebidas no portador da doença de Crohn, tais como as fístulas, os abscessos, as obstruções intestinais e outras não tão frequentes como o câncer do intestino grosso e sangramentos digestivos.

Há, ainda, outro grupo de doenças de Crohn que apresentam evidências extraintestinais, ou seja, fora do intestino, como inflamações nos olhos, na pele, nas articulações e nos vasos sanguíneos. Faço parte deste grupo e, além da minha doença situar-se no jejuno, ainda apresento uma inflamação ocular (uveíte) e nas articulações (sacroileíte), todas comprovadas através de exames e laudos médicos.

Gostaria de enfatizar que o percurso de uma investigação para um diagnóstico de doença de Crohn leva muito tempo e requer muito conhecimento por parte do médico que

assiste o paciente. Eu mesma esperei 6 (seis) anos, desde 2000, para que o meu atual gastroenterologista (Dr. Paulo Mattos), em um trabalho conjunto com o reumatologista e o oftalmologista, montasse um diagnóstico quase conclusivo em um período de 30 dias (2006). Foram muitos e muitos exames e o cuidado do meu médico na busca de um tratamento sério e com acompanhamento. Iniciamos a terapia medicamentosa com sulfasalazina e azatioprina, depois fizemos os corticóides e, por último, a ciclosporina. Isso durante os 3 (três) últimos anos. Nesse período já perdi o número de internações hospitalares. Recentemente estive internada por 8 (oito) dias e, no momento, me preparo para mais uma nova terapia, tendo em vista as medicações citadas não mais responderem com eficiência ao tratamento.

A mais nova terapia é o tratamento com o Remicade (infleximabe), uma medicação de alto custo e de muitos efeitos colaterais indesejáveis, que será realizada por dr. Marco Zerôncio. Quero registrar da minha luta por esse remédio: uma briga na justiça (10 meses) para ter o direito de realizar um último exame chamado Cápsula endoscópica, cujo procedimento foi realizado em Recife no mês de junho desse ano, além de um artigo publicado e denúncias em um jornal. Com o resultado do exame em mãos, finalmente após 9 (nove) anos de sofrimento e dúvi-

das, eis o diagnóstico: Lesões no esôfago e no jejuno. A Doença de Crohn foi diagnosticada, graças a Deus. E, para minha alegria, recebi o tão esperado Remicade (infleximabe) quarta-feira da semana passada da Unicat. A primeira infusão já está agendada: dia 13 às 7:00 h.

Percebemos, assim, como é difícil o diagnóstico, o tratamento e acompanhamento daqueles que são portadores de Colite e doença de Crohn. As lutas e incertezas são tantas que muitos abandonam o tratamento pelo caminho, não porque querem, mas porque não aguentam tantos diagnósticos e remédios que não respondem aos sintomas apresentados. Diagnosticar uma doença inflamatória não é fácil. Precisamos, em casos assim, de profissionais médicos mais humanizados, que enxerguem não apenas os sintomas que os seus pacientes evidenciam, mas que conheçam a história de vida destes. Agir como um professor comprometido com seu trabalho e seus alunos: conhecer sua história de vida (aluno) e mostrar que as transformações são possíveis.

A caminhada é muito, muito difícil, ainda que um plano de saúde me dê o conforto de um atendimento excepcional, bem diferente do atendimento em hospital público. Duas realidades que vivencio em busca de dias melhores. Uma grande lição estou aprendendo que desejo compartilhar com outros mais.

DIÁRIO DE NATAL na história

HÁ 57 ANOS

Terça-feira, 11 de Novembro de 1952 - Inaugurada ontem pela manhã com a presença do Ministro Nero Moura, já está em utilização a nova estrada que liga a capital potiguar ao aeroporto civil. Assim é que desde ontem, por determinação das autoridades da FAB foi proibido o trânsito pela Base Aérea passando os veículos a utilizarem a nova via de acesso.

HÁ 37 ANOS

Sábado, 11 de Novembro de 1972 - A Cosern já tem sua nova sede. O bonito prédio localizado na Rua Padre Pinto, Baldo, será inaugurado, oficialmente, na próxima segunda-feira, pelo governador Cortez Pereira.

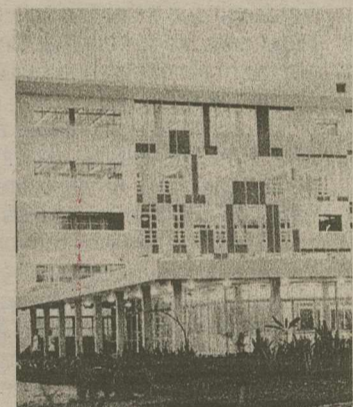

Arquivo/DN/Reproducao

Sábado, 11 de Novembro de 1972 - O Governador Cortez Pereira inaugurará hoje, a partir do meio-dia, telefones públicos (orelhões) em diversos bairros da cidade. O primeiro a ser inaugurado será o da Avenida 15. As fichas para as chamadas, ao preço de Cr\$ 0,20, serão postas à venda em bancas e jornais, lanchonetes e bares.

HÁ 34 ANOS

Terça-feira, 11 de Novembro de 1975 - Portugal encerrou à meia-noite de ontem cinco séculos de domínio imperial na África, concedendo a independência a Angola, país africano que se debate em uma guerra entre facções guerrilheiras nacionalistas.

Terça-feira, 11 de Novembro de 1975 - Numa operação que durou 43 segundos o chanceler Azevedo da Silveira completou ontem a tarde uma chamada telefônica do Rio de Janeiro para os Estados Unidos inaugurando assim o Sistema de DDD da Embratel.

Gestão internacional de RH

Jaime Martins

Diretor de Recursos Humanos da CH2M Hill

No mundo contemporâneo, marcado pelas atividades em escala global, é cada vez mais comum que organizações dos mais diversos portes e áreas de atividades estejam presentes em diversos países, com culturas bastante diferentes, não só corporativas, mas também de relacionamento pessoal. Nessa situação, os responsáveis pelo gerenciamento de profissionais em organizações multinacionais devem ter em mente que há algumas questões essenciais para o sucesso nessa empreitada e elas estão relacionadas, fundamentalmente, ao respeito à diversidade cultural.

A principal característica a que os gestores internacionais precisam atentar relaciona-se à necessidade de entender quais são as diferenças culturais que existem de país para país e aprender a lidar com elas, de maneira construtiva. No dia a dia dos negócios, é essencial compreender como as pessoas se comportam, o

que é mais valorizado, como se tomam decisões, quais gestos são apropriados ou inapropriados, entre alguns outros itens. Para isso, são necessárias muita flexibilidade mental e bastante disposição para aprender e aceitar regras novas.

Um ponto crucial para uma gestão internacional bem-sucedida é aprender o idioma do lugar ou dos lugares onde se vai atuar. A aprendizagem do idioma traz consigo uma série de ensinamentos sobre a cultura, os hábitos, as tradições e o comportamento das pessoas. Quando não for possível a aprendizagem do idioma, pelo menos deve se fazer um esforço para aprender as palavras e saudações básicas daquela cultura. Além disto, é importante prestar muita atenção na maneira como se tomam decisões. Existem lugares e países com uma cultura hierárquica definida, pela qual se espera que os líderes sejam responsáveis pela tomada de decisões, tais como na Índia e Chile, somente para exemplificar. Em outros lugares, o processo decisório é mais consensual e se torna malvisto al-

guém que assume totalmente a responsabilidade pelas decisões. Por outro lado, em alguns países, como Colômbia, México e China, por exemplo, é quase impossível obter uma resposta por meio de um "sim" ou um "não". As pessoas não respondem de maneira tão objetiva. Isto é um traço cultural que muitas vezes pode dar a impressão de que as pessoas não colaboram, ou que não assumem responsabilidades, ou que são evasivas etc. Enxergar as coisas sob esse prisma é um erro porque, na verdade, elas se comportam assim de maneira natural e intuitiva, ou seja, são traços culturais.

É possível utilizar métodos e procedimentos uniformizados nessa gestão, porém é importante entender que, para gerenciar pessoas em diferentes países e culturas, o mais importante é ser consistente. Mas, ser consistente não significa necessariamente adotar procedimentos-padrão, empregados em todos os lugares. As empresas globais sempre buscam essa uniformização de processos, entretanto, cabe aos

gestores locais identificar o que pode ser uniformizado e aquilo que deveria ser adaptado ou customizado. Nem sempre é fácil ou aplicável, porque as empresas sabem que se não forem firmes quanto a essa questão de uniformização, não existirão processos globais e sim meras soluções locais.

Outro aspecto importante na gestão internacional está relacionado a evitar comparações e generalizações: Não existe certo ou errado na maneira como cada país, povo ou grupo étnico se comporta. As pessoas são assim e provavelmente não querem mudar. Aliás, este é outro elemento importante em gestão internacional. Não se pode alterar a cultura, a religião e a realidade política de um país. Como gestor internacional, é fundamental entender como funcionam essas três dimensões e respeitá-las; simples assim. A atenção criteriosa a essas questões essenciais pode representar o caminho para uma gestão bem-sucedida de pessoas em países de diferentes culturas.

Tensão entre Coreias

Embarcações dos dois países entram em confronto no mar e elevam nível de alerta na região

Seul - Navios militares das Coreias do Norte e do Sul se enfrentaram ontem, a tiros de canhão, nas conflituosas águas do Mar Ocidental, também conhecido como Mar Amarelo. O confronto naval, o primeiro travado entre as duas nações em sete anos, volta a colocar Pyongyang e Seul à beira de um conflito. Em nota, a Coreia do Norte considerou o episódio uma "grave provocação armada". Já o país vizinho classificou-o como uma "invasão marítima" e ordenou que o Exército sul-coreano reaja com firmeza, mas também com calma, "para que a situação não se agrave".

A troca de tiros aconteceu às 11h27 (0h27 de Brasília), na linha fronteira do Mar Amarelo, área disputada por ambos os países e que já foi palco de vários confrontos com vítimas. Segundo a versão de Seul, um navio-patrolha norte-coreano invadiu suas águas. Ao avistá-lo, um navio militar sul-coreano efetuou vários tiros de adver-



A troca de tiros entre navios militares despertou preocupação em todo o mundo

tência, respondidos à altura pela embarcação da Coreia do Norte. O regime de Pyongyang rebateu as acusações afirmando que seu navio-patrolha voltava de uma missão de reconhecimento quando "um grupo de navios de guerra" sul-coreanos alcançou a embarcação e, em um ato de "grave provocação", atirou, segundo a agência oficial de notícias "KCNA".

Ainda de acordo com a Coreia do Norte, que exigiu desculpas pela "provocação", os navios sul-coreanos fugiram em seguida para "suas águas". Ao todo, 15 tiros atingiram o navio sul-coreano, mas ninguém

ficou ferido. Já o barco da Coreia do Norte retornou para suas águas "envolto em chamas", disse Seul. De acordo com a agência "Yonhap", neste ano a Coreia do Norte atravessou a linha fronteira 22 vezes, mas esta foi a primeira vez em sete anos em que houve hostilidades. Em junho de 2002, navios de guerra norte-coreanos dispararam contra navios da Coreia do Sul, matando seis pessoas e ferindo cerca de 20. Três anos antes, houve um novo enfrentamento na mesma região com o afundamento de um navio de Pyongyang e a morte de aproximadamente 80 pessoas.

Yonap/EFE

PELO MUNDO



JAPÃO

Mulher matou seis homens

A polícia japonesa prendeu uma mulher suspeita de ser responsável pela morte de pelo menos seis homens que ela teria conhecido pela internet. Kamae Kijima se aproximava de homens solitários em páginas de encontros, aplicava um golpe para conseguir dinheiro de-

les e depois os matava, disfarçando os crimes para que parecessem suicídio ou acidente. Kijima, de 35 anos, tinha um blog sobre culinária e trabalhava em um bar na cidade de Tottori. Sua última vítima foi um executivo de 41 anos, encontrado morto por asfixia com monóxido de carbono no banco de um carro, em um aparente suicídio. A polícia descobriu que ele havia transferido 5 milhões de ienes (cerca de R\$ 94 mil) para Kijima no dia anterior.

KALASHNIKOV

Criador é homenageado

O presidente Dmitri Medvedev concedeu ontem a ordem de Herói da Rússia a Mikhail Kalashnikov, criador do fuzil AK-47, a arma de fogo mais conhecida e utilizada do mundo. O presidente destacou que Kalashnikov trans-

formou as armas de fogo russas em um dos melhores produtos nacionais. Além de felicitar de forma carinhosa o criador de fuzis e metralhadoras por ocasião de seu aniversário, Medvedev também desejou a ele uma longa e frutífera carreira. Kalashnikov, que comemorou 90 anos ontem, confessou em 2007 que os nazistas foram os culpados por sua invenção, já que sua vocação verdadeira era desenhar maquinaria agrícola.

CIÊNCIA

Vaca clonada na Argentina

Pesquisadores argentinos conseguiram, pela primeira vez no país, clonar uma vaca que morreu antes da gestação de sua cópia idêntica. Segundo a imprensa local, a nova bezerra foi clonada a partir do material genético de um

exemplar da raça Brangus que em 2007 ganhou um campeonato nacional. O animal clonado nasceu graças ao trabalho de uma equipe de cientistas do Instituto Tecnológico de Chascomús, cidade a 100 quilômetros da capital argentina. A clonagem foi resultado de um acordo de transferência de tecnologia entre a Universidade San Martín e a empresa ARG Natural Beef, que financia o projeto com um investimento de US\$ 250.000.

ACIDENTE

Milagre no metrô

Uma mulher que estava embriagada se salvou por pouco de ser atropelada pelo metrô em Boston, após cair na via no momento em que um trem chegava à estação. Quando a mulher, em estado de evidente embriaguez, esperava a chegada do trem na noite da sexta-feira passada,

de repente se movimentou para frente, tropeçou e caiu na via. A motorista do veículo, Charice Lewis, conseguiu parar a tempo e frear quando o metrô já começava a passar sobre a mulher, que, nas imagens, parece não perceber o que está acontecendo. Lewis disse que viu os passageiros na estação tentando fazer gestos de aviso, mas, em um primeiro momento, achou que eram torcedores esportivos muito entusiasmados, antes de perceber o que estava ocorrendo.

PAQUISTÃO

Atentado suicida mata 24 pessoas

Islamabad - Em mais um atentado terrorista no Paquistão, 24 pessoas morreram e cerca de 100 ficaram feridas ontem nas imediações de um mercado, na cidade de Charsadda, no noroeste do país. O ministro da Informação da Província da Fronteira Noroeste, Mian Iftikhar Hussain, informou à imprensa paquistanesa que o número de mortos subiu para 30 e reduziu o de feridos para 40. O suicida detonou a

carga explosiva que levava em um carro aproximadamente às 16h20 locais (9h20, no horário de Brasília) perto do principal mercado de Charsadda, capital de um distrito homônimo situado na conflituosa Província da Fronteira do Noroeste.

Fontes oficiais disseram que mais de 50 estabelecimentos e vários veículos foram danificados pela explosão da bomba, segundo fontes policiais citadas pela imprensa paquis-

tanesa. Os feridos, muitos deles em estado crítico, foram transferidos a dois hospitais próximos e a Polícia isolou a zona na qual a ação terrorista foi registrada, que foi condenada pelo primeiro-ministro paquistanês, Yousef Raza Guilani, em comunicado divulgado por seu escritório. A onda de violência também se estendeu na região tribal do Waziristão do Sul, onde o Exército paquistanês investe sobre pequenos povoados.

PENA DE MORTE

Negada clemência a atirador

Washington - O governador da Virgínia, Timothy Kaine, negou ontem clemência ao franco-atirador John Allen Mohammed, que aterrorizou a capital americana há sete anos e que teria sua execução programada para ontem à noite. A decisão de Kaine ocorreu depois de a

Corte Suprema de Justiça dos EUA rejeitar na segunda-feira o pedido para adiar a execução e se negar a ouvir os argumentos dos advogados de Mohammed, que sustentam que seu cliente tem transtorno mental.

"Não encontro nenhuma razão convincente para anular a senten-

ça que foi recomendada pelo júri, e depois imposta e confirmada pelos tribunais, por isso me abstenho de intervir", afirmou Kaine, em comunicado. Mohammed, de 48 anos, e seu jovem cúmplice Lee Boyd Malvo, de 24 anos, foram capturados em 24 de outubro de 2002.

Defensor da democracia

Ex-dissidente que ajudou a lançar as bases de uma única Alemanha relata mudanças em 20 anos após a queda do Muro

Silvio Queiroz

O deputado berlinense Torsten Hilde ainda é capaz de reconstituir com detalhes a torrente de acontecimentos do segundo semestre de 1989, inclusive das semanas em que 40 anos de história se precipitaram nas cenas inacreditáveis da noite de 9 de novembro. Nascido em 1955, o Muro de Berlim fez parte de toda a sua vida, até onde é capaz de se lembrar. E, aos 34 anos, a divisão da Alemanha, a presença militar norte-americana e soviética de cada lado da fronteira traçada pela Guerra Fria, parecia destinada a perdurar por todo o sempre. Até a madrugada em que esse mundo de conflitos e certezas rígidas como o concreto cinzento ruiu.

"Nesses dias notáveis do outono de 1989, quase tudo o que aconteceu ficou profundamente gravado na memória", diz ele, aos 54 anos,

ao mesmo repórter a quem recebeu, 20 anos atrás, na casa onde mora até hoje no emblemático bairro de Pankow, atualmente um reduto político dos ex-comunistas agrupados no partido da Esquerda. Naquele novembro distante, que antecipou a primeira neve do inverno ainda por vir, Torsten Hilde falava com esperança no Partido Social-Democrata alemão-oriental. Um mês antes da queda do muro, em meio à fuga em massa dos cidadãos e às primeiras manifestações de rua pela democracia, ele estivera entre o punhado de dissidentes que se reuniram clandestinamente para o congresso de fundação.

Hilde, como a maioria dos companheiros que assinaram o manifesto da nova agremiação, era na época um exemplar típico de intelectual descontente. Jovens se aproximando da maturidade, cabeludos e barbudos, vestidos de jeans e camisas de flanela. Podiam ser vistos com livros do dramaturgo Bertolt Brecht e, em casa, sua triha sonora seriam canções de protesto de Wolf Bierman, uma espécie de "Bob Dylan" do Leste Europeu, àquela altura já exilado no Ocidente. Mas, diferentemente do ido-



Deputado berlinense Torsten Hilde revive os instantes da derrubada da barreira mesmo duas décadas após o acontecimento

Torsten Hilde/Divulgação

lo, eles não pretendiam emigrar, não buscavam a fuga individual da opressão: queriam resgatar o nome oficial do país, de República Democrática Alemã (RDA).

"Engajar-se por uma democratização consequente da RDA" era um dos objetivos do manifesto de fundação do Partido Social Democrata na Alemanha Oriental, assinado em 7 de outubro de 1989 — praticamente um mês antes da queda do Muro de Berlim — por um punhado de ativistas dos direitos humanos e civis, que se recusavam a assistir à "desestabilização crescente de nosso país". O compromisso com a RDA esteve presente na própria escolha da sigla: SDP, com a finalidade de diferenciá-la do tradicional SPD ale-

mã-ocidental. "Não queremos ser anexados", sustentava Hilde.

Agora, como deputado do Parlamento de Berlim pelo SPD — que anexou o pequeno SDP, de maneira análoga ao que ocorreu entre as Alemanhas menos de um ano depois do muro —, ele vê esse processo com outros olhos. "Ainda me alegro e me emociono com a reunificação", disse ao Correio por e-mail. "Com ela, um sonho e uma nostalgia se tornaram realidade." Não que o antigo olhar crítico sobre o próspero Ocidente se tenha esvaído. "As oportunidades que se abriram com isso, infelizmente, não foram aproveitadas", avalia, referindo-se ao desemprego elevado na antiga metade oriental do país.

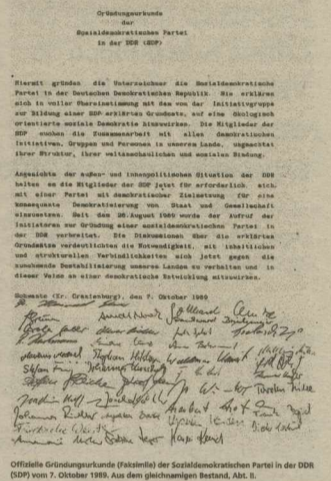

Manifesto dos democratas orientais

Situação sócio-econômica impõe ironia a berlinense

O quadro socioeconômico desigual nas duas metades do país fez o deputado refém de uma ironia histórica. Berlim Oriental, como ficou demonstrado na eleição legislativa de setembro, é reduto dos herdeiros do antigo Partido Comunista. E a ca-

pital, que tem status de um estado na federação, é governada por uma coalizão entre eles e a social-democracia, liderada pelo prefeito Klaus Wowereit. Hilde, veterano de movimentos clandestinos protegidos pela Igreja Luterana — ele atuava em

1989 em uma gráfica da instituição, depois de ter sido demitido de uma estatal —, hoje trabalha em coalizão com a sigla de seus perseguidores. Como político, ele se adapta. "No começo, tive problemas com eles, mas hoje acredito que não

é mais fácil nem mais difícil do que aliar-se com qualquer outro partido", afirma. Mas a atitude pragmática não significa, para ele, esquecimento. Muito menos pendor pela "ostalgia", a nostalgia do Leste (Ost, em alemão), cultivada hoje em dia em círcu-

los intelectuais. "Muita gente se esquece rapidamente daquilo que foi ruim, o que é importante para seguir adiante com a vida. Muita gente se lembra da RDA de uma maneira acrítica. Mas, em política, não se deve esquecer nada", raciocina Hilde.

COMO A TELONA E AS LETRAS ABORDARAM O MURO

Filmes

- O espião que saiu do frio
Adaptação brilhante do diretor americano Martin Ritt (de Testa de ferro por acaso e Norma Rae) para a obra-prima de John Le Carré, autor clássico de romances de espionagem. Inesquecível a reconstrução do cenário lúgubre da zona de exclusão no lado oriental do muro.

- Cortina rasgada
Embora seja um filme menor, esse thriller leva a assinatura do mestre do suspense, Alfred Hitchcock, e tem o charme de Paul Newman no papel de um cientista americano que simula uma deserção para roubar segredos militares da Alemanha Oriental. Maniqueísta, mas mesmo assim capta o pano de fundo da Alemanha dividida pela Guerra Fria.

- Adeus, Lênin
Deliciosa alegoria sobre as alucinantes mudanças políticas, econômicas e sociais que se seguiram à queda do muro e à reunificação. A partir de um drama familiar, o roteiro passeia pelo bizarro do regime comunista, sem perder a dimensão dos novos problemas que sobrevieram para os sobreviventes.

- A vida dos outros
Oscar de filme estrangeiro de 2006, esse drama é outro mergulho profundo e tocante no universo do regime comunista, em particular a onipresença da Stasi — a polícia política que chegou a manter uma rede de 100 mil dedos-duros. Valeria a sessão apenas pela sequência de piadas sobre o mandachuva Erich Honecker no refeitório da Stasi.

Livros

- O espião que saiu do frio
Para quem tenha ou não assistido ao filme, é complemento indispensável. John Le Carré recria, na trama, os bastidores sórdidos da espionagem na Guerra Fria, sem contemplações nem mocinhos — apenas bandidos. Comunistas e anti-comunistas são expostos sem máscaras no cinismo desumanizado dos personagens de uma jogada magistral do serviço secreto britânico.

- O verde violentou o muro
O escritor brasileiro Ignácio de Loyola Brandão debruça seu olhar de testemunha sobre a Berlim dos anos 1980 e 1990, antes e depois da queda do muro. As reflexões de

então, revisitadas duas décadas mais tarde, oferecem uma oportunidade para recuperar o impacto cotidiano das mudanças e seu significado não apenas para os berlinenses e alemães, mas para as gerações que se formaram em um mundo dividido pelo conflito entre Estados Unidos e União Soviética.

- Stasiland
A australiana Anna Funder mergulhou como pesquisadora nos arquivos da Stasi e, a partir das informações, investigou como jornalista os personagens — perseguidores e perseguidos — das histórias cotidianas e anônimas da repressão política na Alemanha Oriental. O resultado traduz em nomes e relatos personalizados o que se conhecia como números e conceitos de história e ciência política. Para quem tenha assistido

a A vida dos outros, a leitura de Stasiland dá os contornos reais de uma trama que poderia perfeitamente não ser ficção.

- A reunificação da Alemanha
Nesta obra, com a terceira edição recém-lançada pela Editora Unesp, o cientista político e historiador brasileiro Luiz Alberto Moniz Bandeira reconstitui os bastidores da disputa íntima que levou à queda de Erich Honecker, do Muro de Berlim e ao domínio que culminou com o fim da União Soviética. Entre as fontes do autor, estão entrevistas com alguns dos protagonistas do eletrizante outono (boreal) de 1989, como Egon Krenz, Hans Modrow e Lothar de Maizière, sem falar no chefe da Stasi, Erich Mielke, e no superespião Markus Wolf.

PARA ANUNCIAR LIGUE: 4009-0200

INFORMÁTICA

EDITOR >> Tiago Barbosa (tiagobarbosa.dabr.com.br) informatica.rn@dabr.com.br

Jarbas/DP/D.A Press

A redenção do Windows

Depois do fracasso de crítica e de público do Vista, nova versão traz esperança de melhor experiência para usuários

Tiago Falqueiro // Enviado especial
tiagofalqueiro.df@dabr.com.br

São Paulo - Com 1 bilhão de usuários, segundo a Microsoft, o Windows está instalado em 92,77% dos computadores do mundo todo. O dado da consultoria Net Applications mostra a importância do lançamento do Windows 7. Os maiores fabricantes seguraram seus lançamentos o quanto puderam, já aproveitando os novos recursos do sistema operacional - que trouxe novas habilidades, como o suporte multitouch para as telas touchscreen (que podem funcionar como o iPhone, por exemplo), facilidade para criar redes domésticas e compartilhar mídia. Dá para mandar, do computador do quarto, pelo wi-fi, um vídeo em alta definição para tocar na televisão

Testes atraíram oito milhões de pessoas

maiores fabricantes seguraram seus lançamentos o quanto puderam, já aproveitando os novos recursos do sistema operacional - que trouxe novas habilidades, como o suporte multitouch para as telas touchscreen (que podem funcionar como o iPhone, por exemplo), facilidade para criar redes domésticas e compartilhar mídia. Dá para mandar, do computador do quarto, pelo wi-fi, um vídeo em alta definição para tocar na televisão

da sala, de forma simples. Mas as novidades não são o principal chamariz do Windows 7.

Com um recorde de usuários das versões de teste (8 milhões, ao todo), a Microsoft viu que o objetivo a se buscar para conseguir a redenção era a simplicidade e a eficiência. "Nós fizemos mais de 16 mil entrevistas e ouvimos de nossos usuários que novos recursos eram bem-vindos, mas a real necessidade era transformar as tarefas do dia a dia em algo mais simples",

explica Darren Houston, vice-presidente de consumo online da Microsoft.

Para fazer a mudança, sem perder totalmente a cara do Vista, a Microsoft ad-

cionou 600 novas ideias, mas o principal foi tornar o sistema mais rápido. Para isso a empresa criou um modo mais inteligente de alocação da memória RAM, que garante mais agilidade para rodar vários programas. O sistema deu tão certo que habilitou o Windows 7 para atacar o domínio do Windows XP. Com quase dez anos de vida, se contada a fase de testes, o XP continua sendo vendido com máquinas novas até hoje, principalmente em netbooks.



A grande sensação do mercado

Os ultraportáteis são a grande sensação do mercado de PCs (venderá 37 milhões de unidades até o fim de 2010, segundo a Gartner) e garantiam a sobrevivência do sistema antigo pela falta de habilidade do Vista em rodar em configurações mais modestas. "Respeitando os requisitos mínimos (processador de 1GHz e 1GB de memória RAM), não existe motivo para que os fabricantes optem por outro sistema", afirma Ricardo Wagner, gerente de Windows para o Brasil.

Com isso, a tendência é que os pequenos e os grandes recebam

o Windows 7 em versões diferentes. Para computadores baratos, a edição Starter, que, pela primeira vez, chega sem limitações de programas rodando ao mesmo tempo (antes o máximo era três), ou Basic. Para os mais caros, do Home Premium para cima (Professional e Ultimate). "A melhor forma de se adquirir o Windows 7 é com um computador novo. Nele, o custo do sistema não passa de 10% do total da máquina", explica Osvaldo Barbosa de Oliveira, diretor de consumo e serviços online da Microsoft Brasil.

E a opinião de Osvaldo baliza a

maior parte das críticas sobre o lançamento. O preço do Windows 7 é caro quando comparado com o cobrado em versões de atualização, que não estarão disponíveis no país. O sistema custa entre R\$ 329 e R\$ 669. E o pior: quem gastou comprando o Vista não terá nenhum benefício ou desconto para fazer o upgrade. Para ver se vale a pena pagar pelo preço da caixinha com o programa, ou se animar a comprar uma máquina nova com o sistema, o Informática instalou o Windows 7 em dois notebooks, com configurações bem diferentes.

Sistema exige processador e memória para funcionar

Quem tem um bom computador, com processador e memória RAM capazes de aguentar o Windows Vista em uma boa performance, pode apostar no novo Windows 7. O preço pode ser um problema; já que não existem opções para um upgrade mais barato do que a compra do produto completo.

A edição home premium, a mais completa dedicada ao usuário, sai por R\$ 399. Mas o ganho na agilidade do computador é impressionante. Acaba por parecer que é um novo computador. O primeiro ponto melhora-

do é o visual. O sistema ficou mais bonito, simples e fácil de usar. A nova barra de tarefas é um bom exemplo disso. O recurso ajuda, e muito, no multitasking (hábito cada vez mais comum do usuário de realizar várias tarefas ao mesmo tempo).

Grandes ícones dos programas que estão sendo executados substituem os retângulos que ocupavam a barra em versões antigas do sistema. Agora, só de passar o mouse por cima de cada um dos logotipos, se tem acesso às janelas do software que estão ativas. Para selecio-

nar uma ou outra, é só clicar na miniatura que aparece. Outra novidade interessante é habilitada pelo botão direito. Com um clique sobre o ícone, abre-se um menu com o histórico de uso daquele programa. Se for um navegador, mostra as últimas páginas visitadas, os favoritos e as últimas abas fechadas.

No caso de um tocador de mídia, aparecem as canções executadas recentemente. O menu iniciar também foi turbinado, e mostra os documentos relacionados com cada programa. É só colocar o mouse sobre o ícone do

Paint, por exemplo, e aparece um menu de contexto com os últimos desenhos abertos ou salvos. A forma de se buscarem arquivos dentro do computador continua parecida com a oferecida pelo Vista, mas alguns recursos interessantes foram adicionados. O que chama mais atenção é a possibilidade de se localizarem informações da internet dentro de uma janela do sistema. Não é preciso abrir o browser para achar imagens, por exemplo.

Mas a principal evolução do Windows 7 em relação ao Vista,

que o colocou, inclusive, em condições de substituir o XP em notebooks, é no desempenho. Afinal, de nada adiantaria trazer novos recursos e melhorar os antigos se a experiência do usuário continuasse sendo ruim, com a sensação de lentidão. A Microsoft mudou a forma como a memória RAM é distribuída entre os programas. É um novo sistema de alocação, que só dá recursos para os softwares que estão sendo usados naquele momento. Assim, netbook com 1GB de RAM trabalha o multitasking sem problemas.

1
IMÓVEIS

Apartamento
Compra e Venda

Alecrim

SÓLIDA IMÓVEIS- C.0316/J.S. Plantão no 3133-4000. Natal e Grande Natal. Faça seu cadastro urgente para comprar apartamentos de R\$ 86 mil populares ou não de 2 e 3 quartos. Financiados 100% CEF em vários locais de Natal e Grande Natal. SIVA1000 ou dirizsolida@gmail.com

Areia Preta

1 Quarto

HENRIQUE VIEIRA- C.2704. 17ª Reg. F.3231-4458/9115-6658. Flat, var, 1/4, sala, coz, ar lizer / pisc, são fts, gar cob 100 mil.

2 Quartos

JM CORRETOR DE IMÓVEIS - C.1959. www.imoveisempre.com.br. F.9966-0834. Vende-se Apartam. c/vista p/ mar, and médio, 1 sl p/2 amb, ste master (c/var + arm) + 2/4 soc, wc soc, entr soc, coz (arm), ar serv, (incorporada), port 24 hrs, 1 vga gra, ar lazer, pisc + churrasq + deck, são festa, seg, 2 elev, ótimo valor cond. Preço ocasião. APV4085(aa).

TERTULIANO RÉGO- C.1098J. F.3203-2800. Plantão Sáb/Dom. Beira mar, and alto, sl 2 amb, 2/4 (1ste), wc soc, demais depts, gar, lizer, R\$ 270 mil TR16611.

3 Quartos

PROCURADORA DE IMÓVEIS - C.998. F.4006-3838. Plantão sáb/dom. Apart c/170m2, 3 sts, mobil, and alto. Frente p/ mar, R\$ 590 mil. APV808.

TERTULIANO RÉGO- C.1098J. F.3203-2800. Plantão Sáb/Dom. Exc localiz, amplo apto, sl 3 amb, lav, 3 sts, demais depts, 3 gar, lizer, R\$ 600 mil TR16167.

Barro Vermelho

2 Quartos

SÓLIDA IMÓVEIS- C.0316/J.S. Plantão no 3133-4000. 2/4(1ste), sl 2 amb, var, coz, 2 wc, 1 vg, sl fest, pisc, 8ª and, estudo, parcelar R\$ 140 mil. (Preço-Pré-Lançamento). SIVA2067.

TERTULIANO RÉGO- C.1098J. F.3203-2800. Plantão sáb/dom. Exc. apto, sl 2 amb, lav, 2 sts, coz/arm, ar serv, dep emp, gar, R\$ 160 mil TR15905.

3 Quartos

SÓLIDA IMÓVEIS- C.0316/J.S. Plantão no 3133-4000. 3/4(1ste) sl 2 amb, var, coz, 3 wc, 2 vg, sl fest, pisc, vários and, est. parcelamento. R\$ 240 mil. (Preço-Pré-Lançamento). SIVA3072.

PROCURADORA DE IMÓVEIS - C.998. F.4006-3838. Plantão sáb/dom. Apto c/ 01m acabam, 3/4 (sd 1 ste), wc soc, sl p/ 2 amb, coz, ar serv, dep emp, R\$ 200 mil. APV1074.

2 Quartos

JM CORRETOR DE IMÓVEIS - C.1959. www.imoveisempre.com.br. F.9966-0834/8828-4614. Vende-se excel apart - ar. nobre, and médio baixo, 01 suite wc blindex+ espelhos, 1 semi-suit (wc blindex+ armars) var /c/ blindex, sl 3 amb ampla (roda teto) coz (arms) + ar serv (arms) Entrad serv, 120m2 ar privat, 1 vaga gar, guarita. APV338(CIT).

TERTULIANO RÉGO- C.1098J. F.3203-2800. Plantão Sáb/Dom. Apto em const, sl 2 amb, var, 2/4 (1 ste), wc soc, coz, ar serv, gar, pago facil, reserve logo o seu! R\$ 120 mil TR 14705.

1.1
Candelária

Candelária

1 Quarto

JM CORRETOR DE IMÓVEIS- C.1959. www.imoveisempre.com.br. F.9966-0834/8828-4614. Vende-se excel apart-novo-funcional, melhor ar Candelária, próx de tudo. Sta estar/jantar, 1 ste(ampia), 1/4 social, wc soc, coz(ar/serv), var, c/arm, 1 vga gar, s/esta, piscin, academia, 2 elevadrs, port 24hs, circ fechado - andar médio-grande oportunidade. APV337.

JM CORRETOR DE IMÓVEIS- C.1959. www.imoveisempre.com.br. F.9966-0834/8828-4614. Vende-se excel apart-novo-funcional, melhor ar Candelária, ótm localização. Sta estar/jantar, 1 ste(ampia), 1/4 social, wc soc, coz(ar/serv), var, 1 vga gar, s/esta, piscin, academia, 2 elevadrs, port 24hs, circ fechado - andar médio-grande oportunidade. APV339.

JM CORRETOR DE IMÓVEIS- C.1959. www.imoveisempre.com.br. F.9966-0834/8828-4614. Vende-se excel apart- ar nobre Candelária, and médio baixo, 1 st (wc, blindex + espelhos), 1 semi-ste, (wc, blindex + armars), var c/blindex, sl 2 ambts, ampla (roda teto), coz, (armars) + ar serv, (armars), entrad serv, 120m2, ar privat, 1 vga gar, guarita. R\$ 180 mil. APV338.

3 Quartos

HENRIQUE VIEIRA- C.2704. 17ª Reg. F.3231-4458/9115-6658. Mirante das Dunas, var, wc, sl 3 sts, coz, R\$ 550 mil.

3 Quartos

TERTULIANO RÉGO- C.1098J. F.3203-2800. Plantão Sáb/Dom. Apto exc.local, ótimo, todo amb, sl 2 amb/var, 3/4 (1 ste), wc soc, demais depts, 2 gar, lazer, R\$ 270 mil TR16383.

+ de 3 Quartos

APT- 5º andar, 1 por andar, c/ 254m2, sta 3 amb, ampla varanda, gab, wc social, 4 suites, s/1 master, coz, desp, ar serv, dep emp, ar lazer completa, 03 vg gar c/deposito.F.9926-3983.

JM CORRETOR DE IMÓVEIS- C.1959. www.imoveisempre.com.br. F.9966-0834/8828-4614. Vende-se blo Apartam ótm localiz, alt padrão, estiliz, and alto, elev panorâm, 4 suites (tdas c/var), escr, lavab, ficam móveis fixos, pis, márm, ste mást(c/3 closets+arms), sl p/4 amb, var incorpor, 1 sl íntim ou som, suites (arms+var+blindex), cpa, coz(arm), dep compl, ar serv, granito, coz aux, dp empreg, desp(02), 4 vgs gar, pisc, slão fsta, 2 elev, churrasq, gerad, port 24 hrs. APV.795.

JM CORRETOR DE IMÓVEIS- C.1959. www.imoveisempre.com.br. F.9966-0834/8828-4614. Vende-se blo Apartam ótm localiz, alt padrão, estiliz, and alto, elev panorâm, 4 suites (tdas c/var), escr, lavab, ficam móveis fixos, pis, márm, ste mást(c/3 closets+arms), sl p/4 amb, var incorpor, 1 sl íntim ou som, suites (arms+var+blindex), cpa, coz(arm), dep compl, ar serv, granito, coz aux, dp empreg, desp(02), 4 vgs gar, pisc, slão fsta, 2 elev, churrasq, gerad, port 24 hrs. APV.795.

3 Quartos

JM CORRETOR DE IMÓVEIS- C.1959. www.imoveisempre.com.br. F.9966-0834/8828-4614. Vende-se blo Apartam - exc localiz, fino acabam, elegante, estilizado, and médio, 3 sts, lavab, pisc, granito+car, ste mást (c/ closet+hidro,espel), sla p/4 amb (estiliz + sanca), var ampla, ste(blindex + var, incorp), copa/coz (gran + banc.vidro)dep ar serv, coz aux, desp, 4 vgs ggm, pisc, churrasq, acab, slão festas, s,jogos, Q.poliesp, 1/4 desp, 2 elev (c/cód), port 24 hrs, 260m2, ar privat. APV.4065(t).

PROCURADORA DE IMÓVEIS - C.998. F.4006-3838. Pantão sáb/dom. 4 sts c/ arm, sl p/ 4 amb, var, lav, coz c/ arm, ar lizer, próx a shopping e superm. R\$ 600 mil. APV-659.

PROCURADORA DE IMÓVEIS - C.998. F.4006-3838. Plantão sáb/dom. Cobert, 4/4(3 st, 1 master), sl/4 amb, lav, var, terr c/pisc e wc de apoio. Excl loc, próx à Shopping. R\$ 1.200.000,00. APV-929.

TERTULIANO RÉGO- C.1098J. F.3203-2800. Plantão Sáb/Dom. Amplo apto, exc local, sl 4 amb/var, lav, 4 sts, estar ínt, demais depts, 4 gar, tudo c/arm. R\$ 600 mil TR14553.

LC EMP. IMOB - C.1597-J. F.3206-6323/9401-2755/8899-6169. Vdo apt c/ sl p/ 2 amb, 3/4 s/1 ste, dep emp, var, 2 gar, R\$ 370 mil. LC.84.

LC EMP. IMOB - C.1597-J. F.3206-6323/9401-2755/8899-6169. Vdo apt c/ sl p/ 2 amb, 3/4 s/1 ste, dep emp, var, 2 gar, R\$ 300 mil. LC.25.

HENRIQUE VIEIRA- C.2704. 17ª Reg. F.3231-4458/9115-6658. Mediterrâneo Ibiza, var, sla, wc, 3/4 sd 01 ste. R\$ 300 mil.

RICARDO DE OXÓSSI
Tarólogo e Espírita
Consultas, cartas, búzios e tarô.
Lute pelo seu amor.
Trabalhamos para todos os fins.
3236.2161 Capim Macio - Natal/RN

1.1
Capim Macio

Capim Macio

2 Quartos

JM CORRETOR DE IMÓVEIS- C.1959. www.imoveisempre.com.br. F.9966-0834/8828-4614. Vende-se Belo Apartam, Ar nobre, And Médio baixo, fino Acabam, estilizado, 1 suit mast + 1 quarto social, WC social(espelho + blindex + granit + armars) piso porcelanato, Suit mast(c/ closet amplo + espel + armars), sla p/ 2 ambientes (sanc + painel+espelho), varanda incorp, cpa coz(cub granit+msa vidro+armars), Ar serv, dep compl, ent serv, 2 vgs garag, piscin, slão fsta, 2 elevadrs, churrasq, Q. Poliespor, Campo, Port 24 hrs, APV3026(KO).

SÓLIDA IMÓVEIS - C.0316/J.S. Plantão no F: 3133-4000. 2/4(1ste), em const, 56m2 sl, coz, wc, 1 vag, sl festa, pisc, fitness, estudo proposta p/financiamento, Ac carro popular. R\$ 150 mil, entr. JUN/11. SIVA2068.

LC EMP. IMOB - C.1597-J. F.3206-6323/9401-2755/8899-6169. Vdo apt c/ sl p/ 2 amb, 2/4 s/1 ste, wc soc, var, coz c/arm, 2 pisc, 1 vg gar. R\$ 165 mil. LC.32.

PROCURADORA DE IMÓVEIS - C.998. F.4006-3838. Plantão sáb/dom. Cond Mar do Sul, apt, terr, 2/4 + d.e., doc em ordem. R\$ 110 mil. APV794.

Cidade Satélite

2 Quartos

SÓLIDA IMÓVEIS- C.0316/J.S. Plantão no 3133-4000. 2/4(1 ste), novo, 54m2, sl p/2 amb, revestimento, sombra, ar serv, wc, coz amer, sl fest R\$ 85 mil. SIVA2051.

HENRIQUE VIEIRA- C.2704. 17ª Reg. F.3231-4458/9115-6658. P. Veneto, var, sla, wc, 2/4 s/1 ste. R\$ 90 mil.

TERTULIANO RÉGO - C.1098. F.3203-2800. Plantão Sáb/Dom. Aptos prontos e em const, sl/var, 2/4(1 ste), wc soc, demais depts, gar, lizer. Pagto facilitado. R\$ 112 mil TR16360.

Cidade Verde

2 Quartos

LC EMP. IMOB - C.1597-J. F.3206-6323/9401-2755/8899-6169. Vdo apt c/ sl, 2/4 s/1 ste, coz amer, dep emp, wc soc, desp, ar lazer comp R\$ 145 mil. LC.46.

3 Quartos

JM CORRETOR DE IMÓVEIS- C.1959. www.imoveisempre.com.br. F.9966-0834/8828-4614. Vende-se blo Apartam - exc localiz, fino acabam, elegante, estilizado, and médio, 3 sts, lavab, pisc, granito+car, ste mást (c/ closet+hidro,espel), sla p/4 amb (estiliz + sanca), var ampla, ste(blindex + var, incorp), copa/coz (gran + banc.vidro)dep ar serv, coz aux, desp, 4 vgs ggm, pisc, churrasq, q.poliesp, port.24hrs. APV4025.

LC EMP. IMOB - C.1597-J. F.3206-6323/9401-2755/8899-6169. Vdo apt c/ sl p/ 2 amb, 3/4 s/1 ste, wc soc, arm, copa/coz, qtos, arm, coz, ar serv, dep emp, gar, churrasq, pisc, bar, sauna, qdra poli, etc. R\$ 185 mil. LC.37.

LC EMP. IMOB - C.1597-J. F.3206-6323/9401-2755/8899-6169. Vdo apt c/ sl p/ 2 amb, 3/4 s/1 ste, wc soc, arm, copa/coz, qtos, arm, coz, ar serv, dep emp, gar, churrasq, pisc, bar, sauna, qdra poli, etc. R\$ 185 mil. LC.37.

HENRIQUE VIEIRA- C.2704. 17ª Reg. F.3231-4458/9115-6658. apto, var, sla, wc, 3/4 s/1 ste, coz, ar serv, 2 v. garag, R\$ 170 mil.

TERTULIANO RÉGO - C.1098. F.3203-2800. Plantão Sáb/Dom. Ótimo apto, c/ exc. ar de lizer, sl 2 amb, 3/4 (1st), wc soc, d+ dep, 2 gar, ldo somb. R\$ 170 mil. TR 17192.

Emas

3 Quartos

ANA HILDA- Neg Imobiliários. C.2383-J. F.8817-9683/3608-3246. Novo, 3/4 s/1 ste, sl, coz, wc, ar serv, gar, ac CEF. R\$ 112 mil.

1.1
Capim Macio

Capim Macio

2 Quartos

TERTULIANO RÉGO- C.1098J. F.3203-2800. Plantão Sáb/Dom. Ótimo apto, sl 2 amb, 3/4 (1 sts, 2 semi-suites), wc soc, d+ depts, gar, R\$ 300 mil TR17007.

+ de 3 Quartos

Cidade Jardim

2 Quartos

PROCURADORA DE IMÓVEIS - C.998. F.4006-3838. Plantão sáb/dom. Apto c/4/4, sdo 3 sts, c/ arm, desp, dep emp, compl, coz c/arm, apt de alto padrão, segurança total, lazer c/pisc, churrasq, ac campo de futebol. R\$ 650 mil. APV.1038.

Cidade Satélite

2 Quartos

SÓLIDA IMÓVEIS- C.0316/J.S. Plantão no 3133-4000. 2/4(1 ste), novo, 54m2, sl p/2 amb, revestimento, sombra, ar serv, wc, coz amer, sl fest R\$ 85 mil. SIVA2051.

HENRIQUE VIEIRA- C.2704. 17ª Reg. F.3231-4458/9115-6658. P. Veneto, var, sla, wc, 2/4 s/1 ste. R\$ 90 mil.

TERTULIANO RÉGO - C.1098. F.3203-2800. Plantão Sáb/Dom. Aptos prontos e em const, sl/var, 2/4(1 ste), wc soc, demais depts, gar, lizer. Pagto facilitado. R\$ 112 mil TR16360.

Cidade Verde

2 Quartos

LC EMP. IMOB - C.1597-J. F.3206-6323/9401-2755/8899-6169. Vdo apt c/ sl, 2/4 s/1 ste, coz amer, dep emp, wc soc, desp, ar lazer comp R\$ 145 mil. LC.46.

3 Quartos

JM CORRETOR DE IMÓVEIS- C.1959. www.imoveisempre.com.br. F.9966-0834/8828-4614. Vende-se blo Apartam - exc localiz, fino acabam, elegante, estilizado, and médio, 3 sts, lavab, pisc, granito+car, ste mást (c/ closet+hidro,espel), sla p/4 amb (estiliz + sanca), var ampla, ste(blindex + var, incorp), copa/coz (gran + banc.vidro)dep ar serv, coz aux, desp, 4 vgs ggm, pisc, churrasq, q.poliesp, port.24hrs. APV4025.

LC EMP. IMOB - C.1597-J. F.3206-6323/9401-2755/8899-6169. Vdo apt c/ sl p/ 2 amb, 3/4 s/1 ste, wc soc, arm, copa/coz, qtos, arm, coz, ar serv, dep emp, gar, churrasq, pisc, bar, sauna, qdra poli, etc. R\$ 185 mil. LC.37.

LC EMP. IMOB - C.1597-J. F.3206-6323/9401-2755/8899-6169. Vdo apt c/ sl p/ 2 amb, 3/4 s/1 ste, wc soc, arm, copa/coz, qtos, arm, coz, ar serv, dep emp, gar, churrasq, pisc, bar, sauna, qdra poli, etc. R\$ 185 mil. LC.37.

HENRIQUE VIEIRA- C.2704. 17ª Reg. F.3231-4458/9115-6658. apto, var, sla, wc, 3/4 s/1 ste, coz, ar serv, 2 v. garag, R\$ 170 mil.

TERTULIANO RÉGO - C.1098. F.3203-2800. Plantão Sáb/Dom. Ótimo apto, c/ exc. ar de lizer, sl 2 amb, 3/4 (1st), wc soc, d+ dep, 2 gar, ldo somb. R\$ 170 mil. TR 17192.

Emas

3 Quartos

ANA HILDA- Neg Imobiliários. C.2383-J. F.8817-9683/3608-3246. Novo, 3/4 s/1 ste, sl, coz, wc, ar serv, gar, ac CEF. R\$ 112 mil.



500 Mt. Mar de Ponta Negra
Casas Pagamento Facilitado
Entrada R\$ 40.000,00
Restante em 5 anos
direto com o proprietário.

4 Casas tipo Duplex, 80 m2 privativos cada, todas mobiliadas e equipadas, 2 suítes com closet, varanda, WC hospedes, sala estar/jantar, cozinha, varanda, área de serviço. Condomínio: vagas de estacionamento, guarita, área de lazer, piscina adulto e infantil, churrasqueira.

Venda: RML & Partners Ltda—CRECI 1.634/PJ
Plantao - 84-9916.3261

1.1
Jardim Botânico

Jardim Botânico

3 Quartos

LC EMP. IMOB - C.1597-J. F.3206-6323/9401-2755/8899-6169. Vdo apt c/ sl, 2/4, wc soc, coz R\$ 150 mil. LC.17.

3 Quartos

Lagoa Nova

2 Quartos

JM CORRETOR DE IMÓVEIS- C.1959. www.imoveisempre.com.br. F.9966-0834/8828-4614. Vende-se Apart - novo - exc.localiz, rico em infra-estrutura de serv, and alto, 1 ste e 2 qtos, wc soc (granito), piso car, ste máster (amplo+arm), sl p/2 amb, var ampla, cpa, coz (cub.granit+armars+mesa granit), ar serv, dep emp compl, 2 vgs gar, pisc, slão festa, 2 elev, churrasq, parq, academia, bela vista de Natal. Port.24 hrs. APV.4090(m).

JM CORRETOR DE IMÓVEIS- C.1959. www.imoveisempre.com.br. F.9966-0834/8828-4614. Vende-se Apartam - exc localiz - funcional, excel oport, 1 sl star e jantar(roda teto), wc soc (granit + arms + blindex), hail c/armars e esc p/computad, 1 ste c/armars, (wc - arms + blindex + granito), 2/4 (banc + pranchas), coz (bancada + granito + arms), wc serv, ar serv, ent serv, 2 vgs gar, elev, portaria. R\$ 175 mil. APV.3150.

JM CORRETOR DE IMÓVEIS- C.1959. www.imoveisempre.com.br. F.9966-0834/8828-4614. Vende-se blo Apartam - estilizado, ótm localiz, bela vista panorâm, L.sombra, and alto, var (incorp), 1 ste (wc + armars+espel+blind + granit), 2/4 soc, sl 2 amb, wc soc, coz, compl (arm+pia granit), ar serv, 1 vg, ótima ar lazer, pisc, s.festa, churrasq, p.ground, jard, elev. R.Pavim, exc val.cond. APV.4080.

JM CORRETOR DE IMÓVEIS- C.1959. www.imoveisempre.com.br. F.9966-0834/8828-4614. Vende-se blo Apartam - estilizado, ótm localiz, bela vista panorâm, L.sombra, and alto, var (incorp), 1 ste (wc + armars+espel+blind + granit), 2/4 soc, sl 2 amb, wc soc, coz, compl (arm+pia granit), ar serv, 1 vg, ótima ar lazer, pisc, s.festa, churrasq, p.ground, jard, elev. R.Pavim, exc val.cond. APV.4080.

JM CORRETOR DE IMÓVEIS- C.1959. www.imoveisempre.com.br. F.9966-0834/8828-4614. Vende-se - Exc apart, Ar nobre, And Médio Alto, 02 suites(WC - Blindex+espelhos), varanda incorporada, sala 2 ambts, cozinha(armars) + Ar serv, entrad serv, elevad, 01 vaga garag, guarit, ficam móveis fixos. APV339 (FV).

SÓLIDA IMÓVEIS- C.0316/J.S. Plantão no 3133-4000. Amintas Barros - 2/4 (1 st), 55,2m2, 2 sl, 2 wcs, coz, 2 vgs, entrega p/ 30/11/10. R\$ 158 mil. SIVA 2069.

LC EMP. IMOB - C.1597-J. F.3206-6323/9401-2755/8899-6169. Vdo apt c/1 sl p/ 2 amb, 2/4, c/ arms, wc soc, copa, coz, ar serv, dep emp, 2 var gar, R\$ 125 mil. LC.101.

LC EMP. IMOB - C.1597-J. F.3206-6323/9401-2755/8899-6169. Vdo apto novo no condomínio Residencial Príncipe de Astúrias próx ao Praia Shopping c/ 1 sl, 2/4, wc soc, coz amer, área lazer c/ pist cooper, quadra tênis e poliesport, 2 piscinas, b/ bar molhado, vista p/ mar, 1 vg gar, 2 elev e var, R\$ 140 mil, pode ser financ p/ Caixa. LC.110.

LC EMP. IMOB - C.1597-J. F.3206-6323/9401-2755/8899-6169. Vdo apto novo no condomínio Residencial Príncipe de Astúrias próx ao Praia Shopping c/ 1 sl, 2/4, wc soc, coz amer, área lazer c/ pist cooper, quadra tênis e poliesport, 2 piscinas, b/ bar molhado, vista p/ mar, 1 vg gar, 2 elev e var, R\$ 140 mil, pode ser financ p/ Caixa. LC.110.

LC EMP. IMOB - C.1597-J. F.3206-6323/9401-2755/8899-6169. Vdo apto novo no condomínio Residencial Príncipe de Astúrias próx ao Praia Shopping c/ 1 sl, 2/4, wc soc, coz amer, área lazer c/ pist cooper, quadra tênis e poliesport, 2 piscinas, b/ bar molhado, vista p/ mar, 1 vg gar, 2 elev e var, R\$ 140 mil, pode ser financ p/ Caixa. LC.110.

LC EMP. IMOB - C.1597-J. F.3206-6323/9401-2755/8899-6169. Vdo apto novo no condomínio Residencial Príncipe de Astúrias próx ao Praia Shopping c/ 1 sl, 2/4, wc soc, coz amer, área lazer c/ pist cooper, quadra tênis e poliesport, 2 piscinas, b/ bar mol

1.1 Nova Parnamirim

1.1

Apartamento
Compra e Venda

Nova Parnamirim

3 Quartos

JM CORRETOR DE IMÓVEIS- C.1959.
www.imoveisempre.com.br.
F.9966-0834/8828-4614. Vende-se excel apartam. 3 suítes + escrit, requint, confort, and médio, móveis fixos, suíte mást(closet+blindex+espelhos), sla p/3 ambientes(estiliz+sanca+móveis fixos), cpa, coz ampla(cuba granito), dep, ar/serv, 3 vg garag, pisc, p,ground, são festa, 2 elevadrs, port 24hs, 200m2 ar/privat. APV.5030(DN).

SÓLIDA IMÓVEIS- C.0316/J.S. Plantão no 3133-4000. 3/4(1ste), sl, coz, wc, gar, sl festa, playground, próx col. Salesiano. R\$ 100 mil. SIVA.3053.

SÓLIDA IMÓVEIS- C.0316/J.S. Plantão no 3133-4000. Apto c/3/4, 1 ste, 77m2 átil, semi-novo, sl 2a, coz, wc, var, 2 gar, pisc, churr, ac. carro, imóvel. R\$ 165 mil. SIVA-3064.



ANA HILDA - Neg. Imobiliários. C.2383-J. F.8817-9683/3608-3246. 3/4 s/1 st, sl, var, coz, wc, á serv, ót loca. R\$ 115 mil.

ANA HILDA - Neg. Imobiliários. C.2383-J. F.8817-9683/3608-3246. Novo 3/4 s/1 st, sl, coz, wc, á serv, ar/lazer, ót loca. R\$ 120 mil.

HENRIQUE VIEIRA- C.2704. 17ª Reg. F.3231-4458/9115-6658. Sun Family, apto, var, sl, wc, 3/4 s/1 st, coz, 2 gar. R\$ 65 mil + SD.

TERTULIANO RÉGO - C.1098.J. F.3203-2800. Plantão Sáb/Dom. Ótimo loc, sl 2 amb/var, 3/4 (1st), wc, soc, d+deps, gar, lazer 30% de sinal s/dado pela caixa. R\$ 139.500,00. TR 15266.

Petrópolis

1 Quarto

JM CORRETOR DE IMÓVEIS- C.1959.
www.imoveisempre.com.br.
F.9966-0834/8828-4614. Vende-se ótimo Flat - todo nobil, c/vista p/mar, ponte nva, ár.nobre, and alto, 1 vg gar, sl, var incorpo, 1 ste(móveis)+ wc (cuba grant+armas+blindx), 1/4 soc, wc, coz (armas), to trabalhad, 2 s.festas, 2 elev, sl jgos, port 24 hrs. R\$ 185 mil. APV.3102 B.

Praias

1 Quarto

PRUCURADORIA DE IMÓVEIS- C.998. F.4006-3838. Plant: Sáb/Dom. Praia do Meio Apt 1 ste, sl, wc e coz. R\$ 85 mil. APV 1099.

Ponta Negra

HENRIQUE VIEIRA- C.2704. 17ª Reg. F.3231-4458/9115-6658. Pta Negra flat, frente p/mar, mobil, R\$ 100 mil.

1 Quarto

JM CORRETOR DE IMÓVEIS- C.1959.
www.imoveisempre.com.br.
F.9966-0834/8828-4614. Vende-se excel apartm flat-novo c/ vista p/mar, loc privil, sl-quarto, wc, var, coz amer, 1 vg gar, slão fest, slão event, restaur, sl jg, pisc, sl interi, elevrs, port 24hs. R\$ 110 mil. FLAT330.

3 Quartos

JM CORRETOR DE IMÓVEIS- C.1959.
www.imoveisempre.com.br.
F.9966-0834/8828-4614. Vende-se Ótimo Apartam. ár nobre, and, médio, 1 ste + 1/4 soc, sl p/2 amb, var, cpa coz, ár serv, wc soc, 1 vg gar, pisc, elev, churrasq, port 24 hrs. R\$ 165 mil, e valor cond. R\$ 190,00. APV.4037 (co).

2 Quartos

JM CORRETOR DE IMÓVEIS- C.1959.
www.imoveisempre.com.br.
F.9966-0834/8828-4614. Vende-se Ótimo Apartam. ár nobre, and, médio, 1 ste + 1/4 soc, sl p/2 amb, var, cpa coz, ár serv, wc soc, 1 vg gar, pisc, elev, churrasq, port 24 hrs. R\$ 165 mil, e valor cond. R\$ 190,00. APV.4037 (co).

LC EMP. IMOB - C.1597-J. F.3206-6323/9401-2755/8899-6169. Pechincha. Apto c/ 105m2, sl p/2 amb, 3/4 s/1 suít, copa/ coz, arma, ár/serv, wc soc, 1 vg gar. R\$ 150 mil. LC89.

1.1 Petrópolis

JM CORRETOR DE IMÓVEIS- C.1959.
www.imoveisempre.com.br.
F.9966-0834/8828-4614. Vende-se excel apartam. 3 suítes + escrit, requint, confort, and médio, móveis fixos, suíte mást(closet+blindex+espelhos), sla p/3 ambientes(estiliz+sanca+móveis fixos), cpa, coz ampla(cuba granito), dep, ar/serv, 3 vg garag, pisc, p,ground, são festa, 2 elevadrs, port 24hs, 200m2 ar/privat. APV.5030(DN).

JM CORRETOR DE IMÓVEIS- C.1959.
www.imoveisempre.com.br.
F.9966-0834/8828-4614. Vende-se Belo Apto, ár nobre, and médio, 3 sts, entrad.soc, 1 sl p/2 amb, (sanca), ste máster (armas + wc (cuba granito + blindex + arms), cpa coz(armas), ste(arms), ar serv, ent serv, móveis fixos ficam, port 24 hrs, 2 vgs gar, s.fest, elev, ido sombra. APV.5020(an).

HENRIQUE VIEIRA- C.2704. 17ª Reg. F.3231-4458/9115-6658. Apto, var, 2 sls, esc, wc, 3 sts, coz, desp. R\$ 430 mil.

TERTULIANO RÉGO - C.1098.J. F.3203-2800. Plantão Sáb/Dom. Apto, exc local, sl/var, lav, 3/4 (1 ste), wc soc, demais depts, tudo c/arm, 2 gar. R\$ 280 mil. TR15814.

+ de 3 Quartos

PRUCURADORIA DE IMÓVEIS- C.998. F.4006-3838. Plantão Sáb/Dom. Res. Aluizio Bezerra. Exc ap 4 sts e wcs c/arm. Ste master c/closet, ar/lzer, var, 3 vg gar. R\$ 350 mil. APV748.

PRUCURADORIA DE IMÓVEIS- C.998. F.4006-3838. Plantão Sáb/Dom. Apto diferenciado no Ed Tancredo Neves, 4/4 sd ste + 2 semi-suíl, devidas ambientadao R\$ 550 mil. APV549.

PRUCURADORIA DE IMÓVEIS- C.998. F.4006-3838. Plantão Sáb/Dom. Alto padrão, na Get. Vargas, 4 sts, 4 sls, lav, coz ampla, novo, 417m2. R\$ 1.600.000,00. APV-579.

PRUCURADORIA DE IMÓVEIS- C.998. F.4006-3838. Plantão Sáb/Dom. Exc apto c/ 4 sts, var, 5 sls, ar serv, dep emp, desp, ótm loc. R\$ 1.190.000,00. APV1075.

Tirol

2 Quartos

TERTULIANO RÉGO - C.1098.J. F.3203-2800. Plantão Sáb/Dom. Em const, apto luxu, vista p/rio e o mar, sla 3amb, lav, 4 sts, (1 master c/closet/var), demais dep, 3 gar, lzer. R\$ 590 mil. TR17179.

Praias

1 Quarto

PRUCURADORIA DE IMÓVEIS- C.998. F.4006-3838. Plant: Sáb/Dom. Praia do Meio Apt 1 ste, sl, wc e coz. R\$ 85 mil. APV 1099.

Ponta Negra

HENRIQUE VIEIRA- C.2704. 17ª Reg. F.3231-4458/9115-6658. Pta Negra flat, frente p/mar, mobil, R\$ 100 mil.

1 Quarto

JM CORRETOR DE IMÓVEIS- C.1959.
www.imoveisempre.com.br.
F.9966-0834/8828-4614. Vende-se excel apartm flat-novo c/ vista p/mar, loc privil, sl-quarto, wc, var, coz amer, 1 vg gar, slão fest, slão event, restaur, sl jg, pisc, sl interi, elevrs, port 24hs. R\$ 110 mil. FLAT330.

3 Quartos

JM CORRETOR DE IMÓVEIS- C.1959.
www.imoveisempre.com.br.
F.9966-0834/8828-4614. Vende-se Ótimo Apartam. ár nobre, and, médio, 1 ste + 1/4 soc, sl p/2 amb, var, cpa coz, ár serv, wc soc, 1 vg gar, pisc, elev, churrasq, port 24 hrs. R\$ 165 mil, e valor cond. R\$ 190,00. APV.4037 (co).

2 Quartos

JM CORRETOR DE IMÓVEIS- C.1959.
www.imoveisempre.com.br.
F.9966-0834/8828-4614. Vende-se Ótimo Apartam. ár nobre, and, médio, 1 ste + 1/4 soc, sl p/2 amb, var, cpa coz, ár serv, wc soc, 1 vg gar, pisc, elev, churrasq, port 24 hrs. R\$ 165 mil, e valor cond. R\$ 190,00. APV.4037 (co).

LC EMP. IMOB - C.1597-J. F.3206-6323/9401-2755/8899-6169. Vdo ap novo c/ sl p/2 amb, 3/4, 1 ste, closet, wc, 2 vg gar, var 2 elev, ar/lazer comp R\$ 220 mil. LC59.

1.1 Ponta Negra

JM CORRETOR DE IMÓVEIS- C.1959.
www.imoveisempre.com.br.
F.9966-0834/8828-4614. Vende-se Ótimo Apartam. grande opor, ár nobre, bela vista p/mar, and.méd, sl, 2/4 soc, var, coz(armas), wc soc, (armas + blindex), 1 vg gar, pisc, slão fest, 2 elev, port 24 hrs. R\$ 145 mil. exc valor cond. APV.4039 (CV).

HENRIQUE VIEIRA- C.2704. 17ª Reg. F.3231-4458/9115-6658. Verano, var, sl, wc, 2/4, s/1 st, coz. R\$ 79 mil + sd.

HENRIQUE VIEIRA- C.2704. 17ª Reg. F.3231-4458/9115-6658. Verano, sla, wc, 2/4 s/1 ste, coz, ar/lzer, R\$ 190 mil.

PRUCURADORIA DE IMÓVEIS- C.998. F.4006-3838. Plantão Sáb/Dom. Apto 2/4 (1ste) sl p/2 amb, dep, ar serv. R\$ 250 mil. APV1011.

3 Quartos

LC EMP. IMOB - C.1597-J. F.3206-6323/9401-2755/8899-6169/9401-2755. C/sl p/2 amb, 3/4 s 1 st, wc soc c/arm, dep emp, var, ar/lzer compl R\$ 330 mil. LC 107.

MIRANTE DA PRAIA - Salas, jantar/estar, var, 2 suítes + 1 qto. coz/wc/vest. serviço, 2 gar. (84) 8996.9352/9219.0055 Mazarele

+ de 3 Quartos

TERTULIANO RÉGO - C.1098.J. F.3203-2800. Plantão Sáb/Dom. Novo, amp apto, sla p/2 amb/var, lav, esc, 4 sts, estar íntimo, d+deps, 4 gars, laz. R\$ 850 mil. TR-15618.

Ribeira

3 Quartos

TERTULIANO RÉGO - C.1098.J. F.3203-2800. Plantão Sáb/Dom. Exc. oportunidade, lançamento, sl 2 amb/var, 3/4 (1 st), wc soc, d+deps, 2 gar, lzer. R\$ 183 mil. TR 17006.

SÓLIDA IMÓVEIS- C.0316/J.S. Plantão no 3133-4000. Em fase de const, loc exc, 2/4, vários andares, estudo formas de pagamento, ent. Nov/10 partir. R\$ 165.500 mil. SIVA 2049.

SÓLIDA IMÓVEIS- C.0316/J.S. Plantão no 3133-4000. Em fase de const, próx ao Midway Mall c/ 57,92m2, var, sl, 2/4(1ste), wc, ar serv, entrega OUT/10, com sinal 20% saldo em até 80 meses. R\$ 160 mil. SIVA-2038.

PRUCURADORIA DE IMÓVEIS- C.998. F.4006-3838. Apto c/ 2/4, (1 st), wc soc, sl, coz e ar serv, R\$ 170 mil. APV 1097.

D.R.F. ESCRIT. IMOB. - C.129. F.3081-5347/8844-8814. Elev. gar. Ent. 35 mil, 80 x 1.600.

3 Quartos

JM CORRETOR DE IMÓVEIS- C.1959.
www.imoveisempre.com.br.
F.9966-0834/8828-4614. VENDE-SE EXCELENTE APARTAMENTO, NOVO - More na melhor localizaç do tirol, and. méd. baixo, bela varanda 3/4 sendo 01 SUÍT (Wc-Cuba granito), sla 2 ambientes, wc social, cozinha americana, ar serv, dep completa, entra serviço, 2 vgs garag, exc acabam, ar.lazer:02 piscinas, slão fest, churrasq, port 24hrs, 02 elevadrs, ar. 98 M2 - R\$ 265 mil. Excelente Valor Condomínio. APV410(npt).

SÓLIDA IMÓVEIS- C.0316/J.S. Plantão no 3133-4000. Em fase de construção, loc excelente 3/4, vários andares, estudo formas de pagamento, entrega NOV/10 a partir de R\$ 261.500,00 mil. SIVA3100.

LC EMP. IMOB - C.1597-J. F.3206-6323/9401-2755/8899-6169. Vdo ap novo c/ sl p/2 amb, 3/4, 1 ste, closet, wc, 2 vg gar, var 2 elev, ar/lazer comp R\$ 220 mil. LC59.

PRUCURADORIA DE IMÓVEIS- C.998. F.4006-3838. Plantão Sáb/Dom. Ap 3 sts, sl, cz, ar serv, dep emp, R\$ 550 mil. APV1024.

REIS MAGOS- C.1328. F. 3222-4480/3211-2355. Cond. José Bezerra: 2sls, 3/4 1 ste, wc soc, coz, ar serv, dep.comp.R\$ 800,00+bs.

REIS MAGOS- C.1328. F. 3222-4480/3211-2355. Ed. Eduardo Moura: Var, sla, 3/4 sdo 1 ste, wc soc, coz, ar serv, dep. compl, vaga na gar. R\$ 750,00.

1.1 Tirol

PRUCURADORIA DE IMÓVEIS- C.998. F.4006-3838. Plantão Sáb/Dom. Apto c/3/4 sd 1 ste, 3 sls, wc, dep emp, ar serv, 2 vgs gar. R\$ 300 mil. APV966.

TERTULIANO RÉGO - C.1098.J. F.3203-2800. Plantão Sáb/Dom. Em const, ótimo invest, sl 2 amb, var, 3 sts, demais depts, 2 gar, lazer. R\$ 361 mil. TR15076.

TERTULIANO RÉGO - C.1098.J. F.3203-2800. Plantão Sáb/Dom. Exc.apt, andar alto, sl p/2 amb, var, 3/4 (2 sts), demais depts, gar, slão festas/jogos. R\$ 190 mil. TR16307.

TERTULIANO RÉGO - C.1098.J. F.3203-2800. Plantão Sáb/Dom. Exc.local, pilots, revest, sl 2 amb, 3/4, wc soc, demais depts, gar. R\$ 135 mil. TR16320.

+ de 3 Quartos

VDO APTO TIROL- EDF GILMAR FILHO, 4 sts, 3 vgs, 01 Apto por Andar, Dependência. F:3222-6331

JM CORRETOR DE IMÓVEIS- C.1959. F.9966-0834/8828-4614. www.imoveisempre.com.br. Vende-se Belo apto, ár nbre, estilizado, requint, confort, and médio, 4 sts (armas+blindx), suíte mást (vara-clos + blindx + hidro), excel varand, lav, sl 3 amb, ampla, coz (armas) + desp, dep compl, ar serv, 260m2 ar privat, slão fest, 2 pscons, churrasq, elevs c/cóidg, 3 vgs gar, s/jogos, guarita.24 hs. APV1027.

LC EMP. IMOB - C.1597-J. F.3206-6323/9401-2755/8899-6169. Grande Apartamento pequeno preço 200m2 sl p/3 amb, 4/4 s/1ste c/ closet, escrit, lavab, wc soc, armas, copa/coz, depand, ar serv, ar/lzer compl, R\$ 340 mil. LC114.

PRUCURADORIA DE IMÓVEIS- C.998. F.4006-3838. Plantão Sáb/Dom. Solar das Dunas Ap ótm padrão, vista privil p/pq Dunas, 4 ste, sl 4 amb, 3 vg gar, lavb, dep comp. lzer. R\$ 800 mil. APV783.

Prucuradoria de Imóveis

PRUCURADORIA DE IMÓVEIS- C.998. F.4006-3838. Plantão Sáb/Dom. Apt c/ 4 ste, 4 sl, wc soc, dep emp, ar serv. R\$ 550 mil. APV1008.

1.2 Apartamento
Aluga

Alecrim

SÓLIDA IMÓVEIS- C.0316/J.S. Plantão no 3133-4000. Parceria global 2000 p/os Proprietários de Imóveis p/ locação, alugamos, administramos e fazemos manutenção em seu aptº, casa, terreno, prédio, c/ agilidade e segurança. Administração diferenciada. Sólida Imóveis, o seu imóvel aqui é tratado como precisa ser, como bem de família e patrimônio. Falar com SR. Diniz ou dinizsolida@gmail.com

Barro Vermelho

1 Quarto

COND SERRA DE CABUGI II- Alugo Ap c/3/4, 2 wcs, slão, pisc, var, vg p/carro. R\$ 700,00 incluso cond. Tel.3642-1064/8897-9188.

REIS MAGOS- C.1328. F. 3222-4480/3211-2355. Cond. Ilha Verde: Var, sla, 3/4 sdo 1 ste, wc soc, coz, ar serv. R\$ 600,00.

REIS MAGOS- C.1328. F. 3222-4480/3211-2355. Cond. Brisa Atlântico: Var; sla, 3/4 sdo todos ste's, wc soc, coz, ar serv, dep, compl.gar.2 cars. R\$ 800,00+bs

PRUCURADORIA DE IMÓVEIS- C.998. F.4006-3838/9938-6828. Plantão Sáb/Dom. Apto, cond. Res. Meridien sl, 2/4 sd 1 ste, wc soc, coz, ar serv, var, churr, pisc. R\$ 750,00 + tx e IPTU. APL700.

REIS MAGOS- C.1328. F. 3222-4480/3211-2355. Cond. José Bezerra: 2sls, 3/4 1 ste, wc soc, coz, ar serv, dep.comp.R\$ 800,00+bs.

REIS MAGOS- C.1328. F. 3222-4480/3211-2355. Ed. Eduardo Moura: Var, sla, 3/4 sdo 1 ste, wc soc, coz, ar serv, dep. compl, vaga na gar. R\$ 750,00.

PRUCURADORIA DE IMÓVEIS- C.998. F.4006-3838/9938-6828. Plantão Sáb/Dom. Res. Jacumã, sl, 2/4 c/arm, wc soc c/box, coz, ar serv, c/wc, IPTU. APL159.

1.2 Barro Vermelho

TERTULIANO RÉGO - C.1098.J. F.3203-2800. Plantão Sáb/Dom. Amplo apto, sl 2 amb/var, 3/4 (1 ste), 2/4 arm, wc soc, coz/arm, ar serv, dep emp, 2 gar. R\$ 850,00. TR-13195.

Candelária

2 Quartos

PRUCURADORIA DE IMÓVEIS- C.998. F.4006-3838/9938-6828. Plantão Sáb/Dom. Res. Jacumã, sl, 2/4 c/arm, wc soc c/box, coz, ar serv, c/wc, R\$ 550,00 + tx e IPTU. APL159.

PRUCURADORIA DE IMÓVEIS- C.998. F.4006-3838/9938-6828. Plantão Sáb/Dom. Cond Metropolis, apto novo, c/sl p/2 amb, 2/4 sd 1 st, wc soc, coz, ar serv, var, 1 vg gar, ar/lzer comp, ldo sombra, R\$ 700,00 + tx e IPTU. APL711.

3 Quartos

TEC IMOBILIÁRIA - C.1718 F.3221-2222/9981-0538. 3/4 + dep R\$ 700,00 + cond + IPTU. Bairro Latino viz Shopping Natal (térreo).

Tec. Imobiliária

TEC IMOBILIÁRIA - C.1718 F.3221-2222/9981-0538. 3/4 + dep R\$ 700,00 + cond + IPTU. Bairro Latino viz Shopping Natal (térreo).

PRUCURADORIA DE IMÓVEIS- C.998. F.4006-3838/9938-6828. Plantão Sáb/Dom. Cond Bairro Latino, sl, 3/4, wc soc c/box, coz, ar serv, dep emp c/wc, corredor. R\$ 600,00 + tx e IPTU. APL186.

Capim Macio

2 Quartos

PRUCURADORIA DE IMÓVEIS- C.998. F.4006-3838/9938-6828. Plant Sáb/Dom. Apto, Cond Liberdade sl, 2/4, wc soc c/box, coz, ar serv, var, dep emp, 1 vg gar. R\$ 550,00 + tx e IPTU. APL106.

PRUCURADORIA DE IMÓVEIS- C.998. F.4006-3838/9938-6828. Plant Sáb/Dom. Apto, Mar do Sul III sl, 2/4, wc soc c/ box, coz, ar serv, dep emp. R\$ 500,00 + tx e IPTU. APL 196.

PRUCURADORIA DE IMÓVEIS- C.998. F.4006-3838/9938-6828. Plant Sáb/Dom. Apto, Serra do Cabugi, sl p/2 amb, 2/4, coz, wc soc, ar serv, var, dep emp, ar/lzer, gar. R\$ 500,00 + tx e IPTU. APL 329.

TERTULIANO RÉGO - C.1098.J. F.3203-2800. Plantão Sáb/Dom. Novo, sl, 2/4 (1 ste) wc soc, demais dep, gar, ldo sombra, lazer R\$ 800,00. TR7127.

3 Quartos

COND SERRA DE CABUGI II- Alugo Ap c/3/4, 2 wcs, slão, pisc, var, vg p/carro. R\$ 700,00 incluso cond. Tel.3642-1064/8897-9188.

REIS MAGOS- C.1328. F. 3222-4480/3211-2355. Cond. Costa do Sol: Sla, 2/4, wc soc, coz, ar serv, wc de serv. R\$ 450,00 + taxas.

TEC IMOBILIÁRIA - C.1718 F.3221-2222/9981-0538, 1/4 + 1/4 reversível, R\$ 450,00 + cond e sem IPTU - Cond Jacumã (próx da UFRN) gar, play, apto, sl var + coz, ar serv.

PRUCURADORIA DE IMÓVEIS- C.998. F.4006-3838/9938-6828. Plantão Sáb/Dom. Cond Caminho do Sol sl, 3/4 sd 1 ste c/arm, wc soc c/box, coz, dep emp, 2 vagas gar. R\$ 1.200,00 + tx e IPTU. APL718.

PRUCURADORIA DE IMÓVEIS- C.998. F.4006-3838/9938-6828. Plantão Sáb/Dom. Cond Caminho do Sol sl, 3/4 sd 1 ste c/arm, wc soc c/box, coz, dep emp, 2 vagas gar. R\$ 1.200,00 + tx e IPTU. APL718.

1.2 Tirol

1 Quarto

PROCURADORIA DE IMÓVEIS - C.998. F.4006-3838/9938-6828. Plantão sáb/dom. Apto, Edif Dunas e Mares, sl 1/4 c/arm, wc soc box coz c/arm. R\$ 450,00 + tx e IPTU. APL313.

2 Quartos

REIS MAGOS - C.1328. F.3222-4480/3211-2355. Cond. Ruth Galvão. Var. sla. 2/4 sdo. 1 ste c/arms, wc soc c/arms, coz c/arms, ar.serv. R\$ 800,00 + taxas.

TEC IMOBILIÁRIA - C.1718 F.3221-2222/9981-0538. Edif João Borja na Av Afonso Pena, próx ao Aero Club, 2/4 + (1 reversível), 2 wc, coz, á.serv. gar. R\$ 500,00 + cond e sem IPTU.

3 Quartos

TERTULIANO RÉGO - C.1098.J. F.3203-2800. Plantão Sáb/Dom. Cond Vila Romana, sl p/ 2 amb, 3/4(1 ste), wc soc, coz, á serv, dep emp, arms, gar. R\$ 750, TR9226.

Zona Sul

2 Quartos

TEC IMOBILIÁRIA - C.1718 F.3221-2222/9981-0538. Resid Monterrey, 2/4 (1 ste), sl, wc, gar, guarita. R\$ 400,00 + cond-sem IPTU.

1.3 Casa Compra e Venda

Alecrim

3 Quartos

SÓLIDA IMÓVEIS - C.0316/J.S. Plantão no 3133-4000. Natal e Grande Natal. Faça seu cadastro urgente para comprar casas de R\$ 75 mil popular ou não de 2 e 3 quartos, financ 100% CEF em vários locais de Natal ou Grande Natal. SIVC1000. ou diminzsolida@gmail.com

TERTULIANO RÉGO - C.1098.J. F.3203-2800. Plantão Sáb/Dom. Exc loc, 150m2 const, terr, 2 sls, 3/4, wc soc, demais depts, R\$ 150 mil. TR16929.

Alvorada

3 Quartos

VENDO CS- 3/4 01 C/Guarda roupa embutido, c/var, área de serv, quintal. Escrit pública IPTU em dias. F.3211-5831/8801-4821.

Barro Vermelho

+ de 3 Quartos

TERTULIANO RÉGO - C.1098.J. F.3203-2800. Plantão Sáb/Dom. av princ, 2 pav, 01m loc, terraço, 3 sl, lav, escrit, 4/4 (1 ste) wc soc, demais dep, gar R\$ 230 mil. TR15666.

Candelária

3 Quartos

LC EMP. IMOB - C.1597-J. F.3206-6323/9401-2755/8899-6169. C/sla p/2amb, 3/4 s/1 ste, wc soc, copa/coz, desp, dep de empregada, 3 vga gar, jdim, qtal, R\$ 250 mil. LC94.

+ de 3 Quartos

ELIZETE VARELA - Creci 2221.F.9901.8517/8853.8380. Excel.casa, ótima localiz. Alto da Candelária, sl ampla, escrit, 5 stes, 02 cozs, gar, dep, pisc.

HENRIQUE VIEIRA - C.2704. 17ª Reg. F.3231-4458/9115-6658. Green Village, duplex, 4 sts. R\$ 2 milhões. www.henriquevieira2704.com.br

PROCURADORIA DE IMÓVEIS - C.998. F.4006-3838. Plantão sáb/dom. Exc cs 4/4 sd 3 sts(1 c/ closet) escrit, 2 sls, lav, coz, dep, wc. R\$ 320 mil. CV305.

1.3 Candelária

TERTULIANO RÉGO - C.1098.J. F.3203-2800. Plantão Sáb/Dom. Alto da Candelária, exc casa, terraço, 2 sls, lav, esc, 4/4/arm, (2 sts), demais depts, 6 gar. R\$ 400 mil. TR13602.

Capim Macio

2 Quartos

PROCURADORIA DE IMÓVEIS - C.998. F.4006-3838. Plantão sáb/dom. Csa c/2 pav. Terr c/2 sts sd 1 master, 3 sls, esc, coz/arm e desp, wc soc, 1ª and c/2 sts sd 1 c/var, 2 dep/emp, jd, pisc, gar/vários cars, dtm imov. R\$ 500 mil. CV181.

3 Quartos

LC EMP. IMOB - C.1597-J. F.3206-6323/9401-2755/8899-6169. Casa c/3 sls, 3/4, wc soc, esc, copa/coz, coz aux, desp, dep emp, ar serv, qto despejo. R\$ 300 mil. LC30.

LC EMP. IMOB - C.1597-J. F.3206-6323/9401-2755/8899-6169. Casa c/sl p/2 amb, 3/4 s/1 ste, copa/coz, gar, 2 carr, cond.fech, por. R\$ 160 mil. LC47.

LC EMP. IMOB - C.1597-J. F.3206-6323/9401-2755/8899-6169. Casa c/ sl p/2 amb, 3 ste, coz, wc soc, ar serv, dep emp, gar 5 aut, jard, qtal, etc. R\$ 350 mil. LC42.

ANA HILDA - Neg Imobiliários. C.2383-J. F.8817-9683/3608-3246. Nova, 3/4 s/1 ste, sl, coz, wc, á.serv, dep, gar 2 R\$ 290 mil aceito CEF.

HENRIQUE VIEIRA - C.2704. 17ª Reg. F.3231-4458/9115-6658. Cidade Jardim, gar, sl, escr, wc, 3 st, coz. www.henriquevieira2704.com.br

PROCURADORIA DE IMÓVEIS - C.998. F.4006-3838. Cs 3 sts c/ closet, sl amp, jd, estrut p/bar, bem loc. 380 mil. Plant: 2ª à 6ª até 19hs. Sáb/Dom até 13hs. CV613.

TERTULIANO RÉGO - C.1098.J. F.3203-2800. Plantão Sáb/Dom. Confort Resid, exc local, terraço, 3 sls, escrit, 3 sts, wc soc, demais depts, 4 gar, pisc, churrasq, wc apoio. R\$ 600 mil. TR15994.

+ de 3 Quartos

TERTULIANO RÉGO - C.1098.J. F.3203-2800. Plantão Sáb/Dom. Recuada, terraço, sl 2 amb, lav, 4/4 (2 sts), coz/arm, a serv, gar, pisc, churrasq/bar/wc apoio. R\$ 400 mil. TR 14733.

Cidade Alta

PROCURADORIA DE IMÓVEIS - C.998. F.4006-3838. Plantão sáb/dom. Casa c/2 pav c/3 wcs soc, coz, depós, excel p/comerc. R\$ 210 mil. CV.717.

PROCURADORIA DE IMÓVEIS - C.998. F.4006-3838. Plantão sáb/dom. Casa c/60m2 área priv. R\$ 100 mil. CV.712.

Cidade Jardim

3 Quartos

PROCURADORIA DE IMÓVEIS - C.998. F.4006-3838. Plantão sáb/dom. Exc Csa c/ 3 stes, 3 slas, coz, dep emp, ar serv. R\$ 660 mil. CV.657.

TERTULIANO RÉGO - C.1098.J. F.3203-2800. Plantão Sáb/Dom. Exc. loc, terraço, 2 slas, escrit, 3/4 (2 sts), wc soc, d+ depts, 3 gar, pisc/churrasq/wc apoio. R\$ 370 mil. TR 15476.

Cidade Satélite

PROCURADORIA DE IMÓVEIS - C.998. F.4006-3838. Plantão sáb/dom. Csn num terr de 360m2, ldo sombra, constr org, AC financ CEF. R\$ 160 mil, CV694.

2 Quartos

TERTULIANO RÉGO - C.1098.J. F.3203-2800. Plantão Sáb/Dom. Ótim loc, terraço, sl 2 amb, 2/4, wc soc, coz/desp, á serv, qto/dep, 2 gar R\$ 140 mil. TR13593.

1.3 Cidade Satélite

3 Quartos

PROCURADORIA DE IMÓVEIS - C.998. F.4006-3838. Plantão sáb/dom. Cs 3/4, sl, coz, wc. R\$ 140 mil. CV652.

PROCURADORIA DE IMÓVEIS - C.998. F.4006-3838. Plantão sáb/dom. Cs 01m c/3/4, 1 st, 200m2 á const, lado/sombra. R\$ 150 mil. CV597.

TERTULIANO RÉGO - C.1098.J. F.3203-2800. Plantão Sáb/Dom. Boa csa, terraço, sl, 3/4 (1 st), wc soc, 3 gar, pisc/churrasq. R\$ 200 mil. TR 17183.

+ de 3 Quartos

HENRIQUE VIEIRA - C.2704. 17ª Reg. F.3231-4458/9115-6658. Casa, ar, garaq, 3/4 carros, 2 slas, wc, 4/4 s/2 stes.

Cidade Verde

2 Quartos

LC EMP. IMOB - C.1597-J. F.3206-6323/9401-2755/8899-6169. C/ sl p/2 amb, 4/4 s/2 sts, closet, wc soc, arma/qtos, copa/coz c/armar, desp, ar serv, dep, qto depósito, jard, qtal, R\$ 270 mil. LC112.

TERTULIANO RÉGO - C.1098.J. F.3203-2800. Plantão Sáb/Dom. Ótimo local, terraço, sl p/2 amb, 4/4 (1 ste), wc soc, demais depts, gar, ldo/sombra. R\$ 185 mil. TR15577.

Mirassol

3 Quartos

PROCURADORIA DE IMÓVEIS - C.998. F.4006-3838. Plantão sáb/dom. Casa 3/4 sd 2 sts, reform a 03 anos, piso cer, pergol. R\$ 280 mil. CV377.

SÓLIDA IMÓVEIS - C.0316/J.S. Plantão no 3133-4000. Csa c/3 ste, sl, coz, 4 wc (box em vidro) 188m2 ar. constr, var, grad, cerca elet, terr 250m2, 2 vags, ac. carro. R\$ 350 mil. SIVC.3077.

ANA HILDA - Neg Imobiliários. C.2383-J. F.8817-9683/3608-3246. Oport 3/4 s/1 ste, c/hidro, 2 sls, coz, wc, ar serv. R\$ 160 mil.

HENRIQUE VIEIRA - C.2704. 17ª Reg. F.3231-4458/9115-6658. Cs, wc, sl, 3/4, 1 st, coz, desp, ar/serv, depend. R\$ 200 mil. CEF.

PROCURADORIA DE IMÓVEIS - C.998. F.4006-3838. Plantão sáb/dom. Cs c/3/4, 1 ste, sl, coz, ar serv, desp. R\$ 180 mil. CV.677.

Conj. dos Bancários

3 Quartos

LC EMP. IMOB - C.1597-J. F.3206-6323/9401-2755/8899-6169. Vdo Csa c/ sla p/2 amb, 3/4 s/2sts, wc soc, ar serv, copa/coz, gar p/3 car, pisc, nascente. R\$ 150 mil, LC95.

Dix-Sept Rosado

3 Quartos

TERTULIANO RÉGO - C.1098.J. F.3203-2800. Plantão Sáb/Dom. Ótm loc, terraço, 2 sls, 3/4 (1st), wc soc, d+ depts, 2 gar, R\$ 180 mil. TR 14957.

SÓLIDA IMÓVEIS - C.0316/J.S. Plantão no 3133-4000. Csa c/3/4 (1 ste) sl p/ 2 amb, coz, 94,66M2 á const, 2 vq, cond fech, pisc, lobby, guar. R\$ 140 mil. SIVC.3056.

HENRIQUE VIEIRA - C.2704. 17ª Reg. F.3231-4458/9115-6658. Csa, ar, gar, wc, sl, 3/4, s/1 ste, coz, R\$ 140 mil. nova - CEF.

1.3 Lagoa Nova

Lagoa Nova

3 Quartos

LC EMP. IMOB - C.1597-J. F.3206-6323/9401-2755/8899-6169. c/2 sls, 3/4 S/1 ste, wc soc, copa/coz c/arm, qto depósito, dep emp, escrit, ar serv, desp, jdim, qtal, pisc, gar 4 autos, portão aut, por. R\$ 350 mil. Ac proposta. LC 103.

LC EMP. IMOB - C.1597-J. F.3206-6323/9401-2755/8899-6169. Vdo cs c/ sl, 3/4, wc soc, copa/coz, ar serv, e etc. valor R\$ 160 mil. LC 106.

PROCURADORIA DE IMÓVEIS - C.998. F.4006-3838. Plantão sáb/dom. Cs 3/4, 2 sts, wc, sls, coz, ar serv. R\$ 310 mil. CV656.

+ de 3 Quartos

LC EMP. IMOB - C.1597-J. F.3206-6323/9401-2755/8899-6169. C/ sl p/2 amb, 4/4 s/2 sts, closet, wc soc, arma/qtos, copa/coz c/armar, desp, ar serv, dep, qto depósito, jard, qtal, R\$ 270 mil. LC112.

TERTULIANO RÉGO - C.1098.J. F.3203-2800. Plantão Sáb/Dom. Otm csa, exc local, terraço, 2 sls, lav, esc, 4/4 (2 sts), wc soc, tudo c/arm, demais depts, 6 gar, pisc/churrasq/bar/wc apoio. TR16038.

TERTULIANO RÉGO - C.1098.J. F.3203-2800. Plantão Sáb/Dom. Ótimo local, terraço, sl p/2 amb, 4/4 (1 ste), wc soc, demais depts, gar, ldo/sombra. R\$ 185 mil. TR15577.

Mirassol

3 Quartos

PROCURADORIA DE IMÓVEIS - C.998. F.4006-3838. Plantão sáb/dom. Casa 3/4 sd 2 sts, reform a 03 anos, piso cer, pergol. R\$ 280 mil. CV377.

Morro Branco

3 Quartos

PROCURADORIA DE IMÓVEIS - C.998. F.4006-3838. Plantão sáb/dom. Csa recém-constr duplex 3-ite + escrit, pisc, closet, sl 2 amb. R\$ 280 mil. CV489.

TERTULIANO RÉGO - C.1098.J. F.3203-2800. Plantão Sáb/Dom. Ótima casa, esq, boa p/ escrit, clinica, recide, 190 m2 const, terraço, 2 sls, 3/4 (1sts), wc soc, + dep, 3 gar. R\$ 320 mil. TR 17042.

-Neópolis

3 Quartos

ANA HILDA - Neg Imobiliários. C.2383-J. F.8817-9683/3608-3246. Semi-nova, 3/4 s/1 ste, sl, coz, wc, ar serv, ter 10x28, var, gar.02. R\$ 190 mil.

ANA HILDA - Neg Imobiliários. C.2383-J. F.8817-9683/3608-3246. Cs nova, 1 ste, 2 semi-ste, sl, coz, á.serv, var. R\$ 265 mil.

Nova Parnamirim

3 Quartos

JM CORRETOR DE IMÓVEIS - C.1959. F.9966-0834/8828-4614. Vende-se -excelent Csa, cond fech, ar nob, confort, estilizado, Csa 2 pavimts, 1 suít(blindex+closet+arms) + 2/4, varand, 4 vgas gar, 1 sla 2 ambientes(jard.invern+espelhos+rod+sanca), lavab, ficam mveis fixs, cop, cozi(arms+granit), desp, ar/serv, dep compl, jardim c/paisagism, segur, ar.lazer condomi.ps.cina + churrasq + s.festa - ldo sombra, valor venda R\$ 295 mil. CV 2030mr

ANA HILDA - Neg Imobiliários. C.2383-J. F.8817-9683/3608-3246. Cs ótima 3/4 s/1 ste, sl, coz ótimo qtal. R\$ 210 mil.

ANA HILDA - Neg Imobiliários. C.2383-J. F.8817-9683/3608-3246. Cs ótima 3/4 s/1 ste, sl, coz ótimo qtal. R\$ 210 mil.

1.3 Nova Parnamirim

SÓLIDA IMÓVEIS - C.0316/J.S. Plantão no 3133-4000. 3/4 1st c/ closet 180m2, sl p/ 2 amb, coz, desp, á.serv, wc, 2 vag, jard, cerca elet, ac. carro. R\$ 195 mil. SI-VC.3059.

LC EMP. IMOB - C.1597-J. F.3206-6323/9401-2755/8899-6169. Vdo cs c/ Sl p/2 amb, 3/4 s/1 ste, esc, churrasq, wc soc, coz, bar, ar serv. R\$ 230 mil. LC12.

LC EMP. IMOB - C.1597-J. F.3206-6323/9401-2755/8899-6169. C/ 2 sls, 3/4 s/1 ste, wc soc, copa/coz, ar serv, dep, 2 vq, pisc, qtal, R\$ 170 mil. LC93.

ANA HILDA - Neg Imobiliários. C.2383-J. F.8817-9683/3608-3246. Cs nova, 1 ste, 2 semi-ste, sl, coz, á.serv, var. R\$ 265 mil.

ANA HILDA - Neg Imobiliários. C.2383-J. F.8817-9683/3608-3246. Cs nova, 1 ste, 2 semi-ste, sl, coz, á.serv, var. R\$ 265 mil.

ANA HILDA - Neg Imobiliários. C.2383-J. F.8817-9683/3608-3246. Cs nova, 1 ste, 2 semi-ste, sl, coz, á.serv, var. R\$ 265 mil.

ANA HILDA - Neg Imobiliários. C.2383-J. F.8817-9683/3608-3246. Cs nova, 1 ste, 2 semi-ste, sl, coz, á.serv, var. R\$ 265 mil.

ANA HILDA - Neg Imobiliários. C.2383-J. F.8817-9683/3608-3246. Cs nova, 1 ste, 2 semi-ste, sl, coz, á.serv, var. R\$ 265 mil.

HENRIQUE VIEIRA - C.2704. 17ª Reg. F.3231-4458/9115-6658. Bosque dos Pássaros, Duplex, wc, 3 sts, gar 250m2 const. R\$ 380 mil.

HENRIQUE VIEIRA - C.2704. 17ª Reg. F.3231-4458/9115-6658. Alameda da Hortências, sla, wc, 3 sts, coz, ar serv, 190m2 ar const. R\$ 270 mil.

HENRIQUE VIEIRA - C.2704. 17ª Reg. F.3231-4458/9115-6658. Alameda da Hortências, sla, wc, 3 sts, coz, ar serv, 190m2 ar const. R\$ 270 mil.

PROCURADORIA DE IMÓVEIS - C.998. F.4006-3838. Plantão Sáb/Dom. Cs cond fech, 3/4 sd 2 ste, 3 sl, 2 vq, gar, dep emp. R\$ 215 mil. CV707.

TERTULIANO RÉGO - C.1098.J. F.3203-2800. Plantão Sáb/Dom. Cond fech, bellissima cs, 2 pav, 249 m2 const, terraço, sl 2 amb, lav, escrit, 3 ste, demais dep, 2 gar R\$ 380 mil. TR17350.

TERTULIANO RÉGO - C.1098.J. F.3203-2800. Plantão Sáb/Dom. Linda resid, 2 casas ent independente, baixo: terraço, sl 2 amb, 3/qtos/arm (1 ste) wc soc, demais dep, 4 gar, Pav superior: sl, 2/4, wc soc, coz/arm, R\$ 330 mil. TR15083.

TERTULIANO RÉGO - C.1098.J. F.3203-2800. Plantão Sáb/Dom. Cond.fech, exc local, 2 pav, terr, 2 sls, lav, 3 sts, d+ depts, 4 gar. R\$ 215 mil. TR16065.

Pajuçara

2 Quartos

SÓLIDA IMÓVEIS - C.0316/J.S. Plantão no 3133-4000. 2/4, sl 2 a, wc, ar/serv, 1 gar, var, qtal. gradeada, terreno 220m2. R\$ 70 mil. SIVC-2024.

Parnamirim

1 Quarto

D.R.F. ESCRIT. IMOB. - C.129. F.3081-5347/8844-8814. P. Areia. 1/4, sla, wc. R\$ 50 mil

2 Quartos

ANA HILDA - Neg Imobiliários. C.2383-J. F.8817-9683/3608-3246. Nova, 2/4, s/1 ste, sl, coz, wc, terraço, gar. R\$ 75 mil. (Ac CEF).

TERTULIANO RÉGO - C.1098.J. F.3203-2800. Plantão Sáb/Dom. Casa nova, terraço, sl 2 amb, 2/4, wc soc, coz, á.serv, gar. R\$ 80 mil. TR15766.

1.3 Parnamirim

3 Quartos

LC EMP. IMOB - C.1597-J. F.3206-6323/9401-2755/8899-6169. Bela casa Nova c/sl p/2 amb, 3/4 s/2 sts, wc soc, copa/coz, ar gar, cerca elet, rua calçada, sombra, pode ser financ p/ CEF. R\$ 120 mil. LC-104.

PROCURADORIA DE IMÓVEIS - C.998. F.4006-3838. Plantão sáb/dom. Otm csa c/3/4, sd 2 sts, wc soc+clost. Boa local. R\$ 130 mil. CV581.

+ de 3 Quartos

TERTULIANO RÉGO - C.1

1.4 Cidade Alta

Cidade Alta

2 Quartos

REIS MAGOS - C.1328. F: 3222-4480/3211-2355. Sla, 2/4, wc, coz, área de serviços. R\$ 500,00

Cidade Verde

3 Quartos

PROCURADORIA DE IMÓVEIS - C.998. F.4006-3838/9938-6828. Plantão sáb/dom. Casa, excel casa c/3/4 s1 ste, wc soc, coz, dep emp, 4 vgs gar, pisc. R\$ 1.300,00 + tx e IPTU. CPL448.

Emasús

2 Quartos

LC EMP. IMOB - C.1597-J. F.3206-6323/9401-2755/8899-6169. Vdo Csa c/ sl, 2/4, coz, wc soc, escrit, terraço, gar, rua calç R\$ 500,00.

Lagoa Nova

2 Quartos

PROCURADORIA DE IMÓVEIS - C.998. F.4006-3838/9938-6828. Plantão sáb/dom. Casa, sl p/3 amb, sl íntima 3 sts c/arm, wc c/ blindex, coz c/arm, 2 dep emp, desp, esc, var, 2 vg gar, pisc, chur, sombra, cerca elet. R\$ 1.400,00 + tx e IPTU. CPL408.

TERTULIANO RÉGO - C.1098.J. F.3203-2800. Plantão Sáb/Dom. Exc loc, terraço, 2 sts, 2/4 (1 sl/ arm), d + dep, 2 gar, ldo somb, R\$ 1.000,00 TR 17441.

+ de 3 Quartos

REIS MAGOS - C.1328. F: 3222-4480/3211-2355. C/5 SALAS todas c/ar-cond. split, 2 wcs, copa/ coz. R\$ 1.800,00.

Nova Parnamirim

3 Quartos

LC EMP. IMOB - C.1597-J. F.3206-6323/9401-2755/8899-6169. Com sl p/ 2 amb, 3/4, snd 1 st, coz, dep, gar 2 car R\$ 800,00.

Parnamirim

2 Quartos

TEC IMOBILIÁRIA - C.1718 F:3221-2222/9981-0538. Cs Cond fech, por tras do Parque de Exposição, c/2/4, sl, wc soc, coz. R\$ 300,00 + taxas.

3 Quartos

PROCURADORIA DE IMÓVEIS - C.998. F.4006-3838/9938-6828. Plantão sáb/dom. Casa, Cond Santa Cecilia, sl p/2 amb, var, 3/4, wc soc, coz, ar serv, qial, 2 vgs gar. R\$ 350,00 + tx e IPTU. CPL432.

Petrópolis

3 Quartos

PROCURADORIA DE IMÓVEIS - C.998. F.4006-3838/9938-6828. Plantão sáb/dom. Cs, sl 3/4, wc soc, coz, ar serv. R\$ 550,00 + tx e IPTU. CPL412.

+ de 3 Quartos

TERTULIANO RÉGO - C.1098.J. F.3203-2800. Plantão Sáb/Dom. Exc loc, podendo ser comerc, terraço, sl, lavabo, 7/4 (2 sts), demais dep, 4 gar, lado sombra. R\$ 2.500,00. TR17447.

Pirangi

3 Quartos

LC EMP. IMOB - C.1597. F.3206-6323/8899-6169/9401-2755. Cs c/ sl p/ 2 amb, 3/4 snd 1 suit, wc soc, coz, escrit, gar R\$ 650,00.

1.4 Planalto

Planalto

2 Quartos

REIS MAGOS - C.1328. F: 3222-4480/3211-2355. Área, sala, 2/4 sdo. 1 suite, wc soc, coz, área serviços, quintal, R\$ 350,00.

Praias

3 Quartos

VERÃO PRAIA DE PITANGUI- 3/4 (1 ste), beira mar. 9431-1600 Creci 2013.

Ponta Negra

3 Quartos

LC EMP. IMOB - C.1597-J. F.3206-6323/9401-2755/8899-6169. Vdo Csa c/ sl p/2 amb, 3/4, wc soc, coz, dep, R\$ 800,00.

Tirol

1 Quarto

PROCURADORIA DE IMÓVEIS - C.998. F.4006-3838/9938-6828. Plantão sáb/dom. Casa em Vila c/sl, qto, wc soc, coz, ar serv. R\$ 250,00 + tx e IPTU. CPL022.

3 Quartos

TERTULIANO RÉGO - C.1098.J. F.3203-2800. Plantão Sáb/Dom. Ótimo local, recuada, terr, 2 slas, escrit, 3/4/arm (2 sts), wc soc, estar íntimo, coz/arm/dep, a, serv, dep emp, gar, R\$ 1.500,00. TR 13217.

1.5 Pontos Comerciais Compra e Venda

Candelária

HENRIQUE VIEIRA - C.2704. 17ª Reg. F.3231-4458/9115-6658 Av Integração, Prédio comercial c/ 400m2 de área const em área de 1000m2.

Cidade Alta

LC EMP. IMOB - C.1597-J. F.3206-6323/9401-2755/8899-6169. Vdo sls comerc na Galeria Princesa Isabel R\$ 15 mil. LC.75.

Lagoa Nova

HENRIQUE VIEIRA - C.2704. 17ª Reg. F.3231-4458/9115-6658 Espaço América, sla R\$ 100 mil.

HENRIQUE VIEIRA - C.2704. 17ª Reg. F.3231-4458/9115-6658 Prédio, slas, terr 36x25, na Av P de Moraes.

TERTULIANO RÉGO - C.1098.J. F.3203-2800. Plantão Sáb/Dom. Sl comerc em prédio moderno, 30,97m2, toda pronta. TR16413.

Lagoa Seca

TERTULIANO RÉGO - C.1098.J. F.3203-2800. Plantão Sáb/Dom. Exc prédio comerc na Prudente de Moraes, todo reformado, 380m2 const, salão, 4 sl, 2 wc R\$ 280 mil. TR16362.

Morro Branco

TERTULIANO RÉGO - C.1098.J. F.3203-2800. Plantão sáb/dom. Oport, galpão c/357m2 área, distante 100m da Rui Barbosa, ldo/ sombra. R\$ 280 mil. TR15607.

1.5 Nova Parnamirim

Nova Parnamirim

TERTULIANO RÉGO - C.1098.J. F.3203-2800. Plantão Sáb/Dom. Prédio em const, 16 kitnetes, 8 já inic, 360m2 terr, exc lcal, R\$ 406 mil, TR16385.

Petrópolis

TERTULIANO RÉGO - C.1098.J. F.3203-2800. Plantão sáb/dom. Exc loc, 440m2 terr, 260m2 const, terraço, 2 sl, 3/4 wc soc, demais dep, 3 gar R\$ 500 mil. TR16654.

Ponta Negra

TERTULIANO RÉGO - C.1098.J. F.3203-2800. Plantão sáb/dom. Hotel em exc loc, c/ 34 aptos, 1600 m2 terreno, em função, toda estrutura, 50m da praia R\$ 6.500.000,00. TR16188.

Tirol

PROCURADORIA DE IMÓVEIS - C.998. F.4006-3838/9938-6828. Plantão sáb/dom. Prédio comerc c/ 2 ljs, 4sls, 4 ap. R\$ 850 mil. GPV 45.

Outras Localidades

PROCURADORIA DE IMÓVEIS - C.998. F.4006-3838/9938-6828. Plantão sáb/dom. Casa em Vila c/sl, qto, wc soc, coz, ar serv. R\$ 250,00 + tx e IPTU. CPL022.

3 Quartos

TERTULIANO RÉGO - C.1098.J. F.3203-2800. Plantão Sáb/Dom. Ótimo local, recuada, terr, 2 slas, escrit, 3/4/arm (2 sts), wc soc, estar íntimo, coz/arm/dep, a, serv, dep emp, gar, R\$ 1.500,00. TR 13217.

1.6 Pontos Comerciais Aluga

Alecrim

PROCURADORIA DE IMÓVEIS - C.998. F.4006-3838/9938-6828. Plantão sáb/dom. Loja comerc c/ wc soc, copa. R\$ 280,00 + tx e IPTU. PCL-400.

Candelária

PROCURADORIA DE IMÓVEIS - C.998. F.4006-3838/9938-6828. Plantão sáb/dom. Loja comerc, ótimo c/4 sls, 3 wc, recepção, copa e 5 vgs estac. R\$ 2.500,00 + tx e IPTU. PCL.419.

Capim Macio

PROCURADORIA DE IMÓVEIS - C.998. F.4006-3838/9938-6828. Plantão sáb/dom. O1 salão grand, 3 sls, wc soc, copa, sendo 200m2 de ar const e 250m2 de terr. R\$ 4.500,00 + tx e IPTU. PCL403.

TERTULIANO RÉGO - C.1098.J. F.3203-2800. Plantão Sáb/Dom. Ótm local, 3 sls, wc, estac. Podendo alugar separadamente. R\$ 2.200,00. TR-16382.

Cidade Alta

PROCURADORIA DE IMÓVEIS - C.998. F.4006-3838/9938-6828. Plantão sáb/dom. Sl.comerc, Edf Sisal, c/ótima localiz. R\$ 250,00 + tx e IPTU. PCL-414.

PROCURADORIA DE IMÓVEIS - C.998. F.4006-3838/9938-6828. Plantão sáb/dom. Edf. Mendes Carlos loja comerc c/ mezanino e wc. R\$ 400,00 + tx e IPTU. PCL 424.

LC EMP. IMOB - C.1597-J. F.3206-6323/9401-2755/8899-6169. Aluga-se sls comerc na Galeria Princesa Isabel R\$ 350,00 c/ cond e IPTU incluso. LC74.

1.6 Cidade Jardim

Cidade Jardim

TERTULIANO RÉGO - C.1098.J. F.3203-2800. Plantão sáb/dom. Loj c/wc, em centro comerc recem const, próx.Campos UFRN, R\$ 550,00. TR8626.

Cidade Satélite

PROCURADORIA DE IMÓVEIS - C.998. F.4006-3838/9938-6828. Plantão sáb/dom. Loja recem const c/4 ou - 132m2, estac. R\$ 1.500,00 + tx e IPTU. PCL-425.

Dix-Sept Rosado

REIS MAGOS - C.1328. F: 3222-4480/3211-2355. 1 Galpão, escritório, wc. R\$ 1.500,00

Igapó

PROCURADORIA DE IMÓVEIS - C.998. F.4006-3838/9938-6828. Plantão sáb/dom. Exc loc (viz Insinuante) c/ 10 lojas, wcs, qto desp, elev, est 2 pav, ar,tot aprx 440m2, bom p/curso, clinicas, esc. R\$ 4 mil + tx e IPTU. PCL100.

Lagoa Nova

CENTER MOR-Salas/Lojas,wc,estac.rotativo. A partir R\$ 450,00. Próx.Fórum.9982-2715

REIS MAGOS - C.1328. F: 3222-4480/3211-2355. C/5 SALAS todas c/ar-cond. split, 2 wcs, copa/ coz. R\$ 1.800,00 + taxas.

REIS MAGOS - C.1328. F: 3222-4480/3211-2355. 1 Galpão, escritório, wc. R\$ 1.500,00

TEC IMOBILIÁRIA - C.1718 F:3221-2222/9981-0538. Sl comerc, Edf Beatriz Bonnacci, próx do Shopping Midway Mall. R\$ 400,00 + tx.

LC EMP. IMOB - C.1597-J. F.3206-6323/9401-2755/8899-6169. Alugo sl c/ ótm localiz próx Hospital Promater R\$ 600,00 + 207,26 (condomínio).

Lagoa Seca

PROCURADORIA DE IMÓVEIS - C.998. F.4006-3838/9938-6828. Plantão sáb/dom. Loja, sl, wc soc, esc. R\$ 550,00 + tx e IPTU. PCL128.

TERTULIANO RÉGO - C.1098.J. F.3203-2800. Plantão Sáb/Dom. Pto exc p/ escrit, clinica, etc, 7 sls, 4 wc, próx do Midway R\$ 5 mil. TR15835.

Morro Branco

PROCURADORIA DE IMÓVEIS - C.998. F.4006-3838/9938-6828. Plantão sáb/dom. Loja comerc, loja em mezanino, wc soc, aprox.35m2. R\$ 500,00 + tx e IPTU. PCL-440.

Nova Parnamirim

TEC IMOBILIÁRIA - C.1718 F:3221-2222/9981-0538. Sl comerc, Av.Abel Cabral, próx Av Ailton Sena 35m2. R\$ 350,00 + tx.

Parque das Colinas

TERTULIANO RÉGO - C.1098.J. F.3203-2800. Plantão sáb/dom. End. nobre p/ sua empresa, próx. gdes emp. e BR 101, galpão 330m2 const,exc, acab. pé direito 6m, estac. R\$ 2.500,00. TR 6586.

1.6 Petrópolis

Petrópolis

TEC IMOBILIÁRIA - C.1718 F:3221-2222/9981-0538. Préd Av. Salgado Filho, 600 m2 área constr, viz ao CCAA. R\$ 4 mil + Tx.

Tec.Imobiliária

TEC IMOBILIÁRIA - C.1718 F:3221-2222/9981-0538. Préd Av. Salgado Filho, 600 m2 área constr, viz ao CCAA. R\$ 4 mil + Tx.

ESCRIT.IMOB.CARLOS CUNHA - C.1073.F.3211.3252/4646.Sala comercial,sem cond.R\$ 250,00

PROCURADORIA DE IMÓVEIS - C.998. F.4006-3838/9938-6828. Plantão sáb/dom. Slão c/aprox 20m, c/wc e vitrine. R\$ 420,00 + tx e IPTU. PCL017.

PROCURADORIA DE IMÓVEIS - C.998. F.4006-3838/9938-6828. Plantão sáb/dom. Sl.comerc, Harmony Center, prédio de luxo e moderno. R\$ 550,00 + Tx e IPTU. PCL-061.

PROCURADORIA DE IMÓVEIS - C.998. F.4006-3838/9938-6828. Plantão sáb/dom. P.comerc, loja comerc med 30m2 c/wc soc. R\$ 500,00 + tx e IPTU. PCL-415.

PROCURADORIA DE IMÓVEIS - C.998. F.4006-3838/9938-6828. Plantão sáb/dom. Ponto comercial c/ 4 sls recepção, 2 wcs. R\$ 1.600,00 PCL 429.

Ponta Negra

TERTULIANO RÉGO - C.1098.J. F.3203-2800. Plantão Sáb/Dom. Exc. imóvel comercial na Roberto Freire, servindo p/pousada/restaurante/casa de show etc..., 750m2 const, estac. R\$ 12 mil. TR 17307.

Tirol

BIOLINICA - C/ toda estrutura, piscina. F: 3221-6335/3082-8679

PROCURADORIA DE IMÓVEIS - C.998. F.4006-3838/9938-6828. Plantão sáb/dom. Lj comerc med 20m2 e wc, em excel localiz. R\$ 600,00 + tx e IPTU. PCL397.

PROCURADORIA DE IMÓVEIS - C.998. F.4006-3838/9938-6828. Plantão sáb/dom. P.comerc, Ótimo 12 x 20 c/4 sls, 2 wcs, copa, var. R\$ 3.500,00 + txs e IPTU. PCL432.

TERTULIANO RÉGO - C.1098.J. F.3203-2800. Plantão Sáb/Dom. Ótimo pto comerc, excel.local, 190m2 const, terraço, 2 sls, 4/4 (2 sts), demais depts, ldo/sombra. R\$ 3 mil. TR-16682.

1.7 Terrenos e Áreas Compra e Venda

Alecrim

SÓLIDA IMÓVEIS - C.0316J/S. Plantão no 3133-4000. Central de terrenos. Srs. Construtores dispostos de Terrenos, Áreas Urbanas ou Área de Expansão Urbana, Litorâneas e Rurais, p/casas ou aptos populares médio ou alto padrão, cond fech e loteamentos c/ou sem projeto, procure-nos. Falar c/Sr. Diniz, ou dinizsolida@gmail.com

SÓLIDA IMÓVEIS - C.0316J/S. Plantão no 3133-4000. Central de terrenos. Srs. Proprietários dispostos de Terrenos, Áreas Urbanas ou Área de Expansão Urbana, Litorâneas e Rurais, p/casas ou aptos populares, médio ou alto padrão, cond fech e loteamentos c/ou sem projeto, procure-nos. Falar c/Sr. Diniz, ou dinizsolida@gmail.com

HENRIQUE VIEIRA - C.2704. 17ª Reg. F.3231-4458/9115-6658. Área c/987m2. R\$ 800 mil.

1.7 Alecrim

Alecrim

HENRIQUE VIEIRA - C.2704. 17ª Reg. F.3231-4458/9115-6658. Área c/1175m2.

Cidade Jardim

TERTULIANO RÉGO - C.1098.J. F.3203-2800. Plantão Sáb/Dom. Exc terr, 450m2 ar, esq, ótm loc. R\$ 160 mil. TR14232.

Cidade Satélite

HENRIQUE VIEIRA - C.2704. 17ª Reg. F.3231-4458/9115-6658. Lote Cond Parco della Verità R\$ 80 mil.

HENRIQUE VIEIRA - C.2704. 17ª Reg. F.3231-4458/9115-6658. Área c/9.358,86m2.

HENRIQUE VIEIRA - C.2704. 17ª Reg. F.3231-4458/9115-6658. Área 3,8 ha.

PROCURADORIA DE IMÓVEIS - C.998. F.4006-3838/9938-6828. Plantão sáb/dom. Terr em Cond fech, 200m2, ar/ter, recem const. R\$ 90 mil. TV169.

Cidade Verde

PROCURADORIA DE IMÓVEIS - C.998. F.4006-3838/9938-6828. Plantão sáb/dom. Terr med 10x25, lado sombra. Rua calçada. R\$ 85 mil. TV322.

TERTULIANO RÉGO - C.1098.J. F.3203-2800. Plantão sáb/dom. Ótimo terr, esq, ldo/sombra, 256m2, área. R\$ 78 mil. TR16181.

Emasús

TERTULIANO RÉGO - C.1098.J. F.3203-2800. Plantão sáb/dom. Exc loc, plano, 900m2 área, rua calçada, ldo/somb, R\$ 180 mil. TR15937

Lagoa Seca

TERTULIANO RÉGO - C.1098.J. F.3203-2800. Plantão sáb/dom. Exc loc, 521m2 área. R\$ 350 mil. TR15883.

Nova Parnamirim

VDE-SE-LTE c/350m2 no Caminho do Sol. T.9918-5098/3202-3644/3615-2130.

REIS MAGOS - C.1328. F: 3222-4480/3211-2355. 2 terrenos, med. 12 x 25 cada. R\$ 50 mil cada.

SÓLIDA IMÓVEIS - C.0316J/S. Plantão no 3133-4000. Exclusivo cond.fech só 18 lotes 200m2 cada, excel infra-estrut, pav, pisc, pronto p/const. R\$ 80 mil cada. Estudo parcelamento. Tr. c/ Diniz. SIVT.058.

SÓLIDA IMÓVEIS - C.0316J/S. Plantão no 3133-4000. Terr med 497,22 m2, cond fech, segurança, sl fest, pisc adul, e inf, playground, campo, pronto p/ construir Green Club III. R\$ 90 mil. SIVT.055.

LC EMP. IMOB - C.1597-J. F.3206-6323/9451-2754/9981-2769/8899-6169.9981-2769. Terr no cond. Resd Bosque dos Poetas quadra 93 c/ 375m2 de área R\$ 160 mil ou 147 mil + balão de 13 mil p/DEZ. cont.: 9451-2754/9981-2769. LC.111.

ANA HILDA- Neg Imobiliários. C.2383-J. F.3608-3246. 12x25, ldo sombra. R\$ 80 mil.

ANA HILDA- Neg Imobiliários. C.2383-J. F.3608-3246. Cond Costa Rica 10x20. R\$ 50 mil.

ANA HILDA- Neg Imobiliários. C.2383-J. F.3608-3246. Ótimo p/ const de apto 20x42. R\$ 250 mil.

HENRIQUE VIEIRA - C.2704. 17ª Reg. F.3231-4458/9115-6658. Green Club I, terr 528m2, esq, qtado. R\$ 90 mil.

HENRIQUE VIEIRA - C.2704. 17ª Reg. F.3231-4458/9115-6658. Green Club III, Lote 495m2 - R\$ 90 mil. Ac CEF.

HENRIQUE VIEIRA - C.2704. 17ª Reg. F.3231-4458/9115-6658. B. Palmeiras, 300m2 R\$ 160 mil.

TERTULIANO RÉGO - C.1098.J. F.3203-2800. Plantão sáb/dom. Vários lotes em cond.fech. 200m2. R\$ 60 mil cada lote. TR12632.

1.7 Nova Parnamirim

Nova Parnamirim

HENRIQUE VIEIRA - C.2704. 17ª Reg. F.3231-4458/9115-6658. Parque das árvores, ar à partir. R\$ 130,00m2, margem do asfalto.

HENRIQUE VIEIRA - C.2704. 17ª Reg. F.3231-4458/9115-6658. Cond Alamedas das Hortências, 230m2. R\$ 80 mil.

PROCURADORIA DE IMÓVEIS - C.998. F.4006-3838/9938-6828. Plantão sáb/dom. Terr em Cond fech, 200m2, ar/ter, recem const. R\$ 90 mil. TV169.

HENRIQUE VIEIRA - C.2704. 17ª Reg. F.3231-4458/9115-6658. B. Poetas, 375m2 R\$ 190 mil.

Parnamirim

HENRIQUE VIEIRA - C.2704. 17ª Reg. F.3231-4458/9115-6658. Ar c/10.000m2, na BR 101.

HENRIQUE VIEIRA - C.2704. 17ª Reg. F.3231-4458/9115-6658. Ar c/6000m2, prox. ao CT do América, entre 4 ruas.

PROCURADORIA DE IMÓVEIS - C.998. F.4006-3838/9938-6828. Plantão sáb/dom. 2ª a 6ª até 19hs, sáb/dom até 13hs. Exc terr med 975m2, d esquina, ldo somb, exc opção p/ construtora R\$ 180 mil. TV255.

PROCURADORIA DE IMÓVEIS - C.998. F.4006-3838/9938-6828. Plantão sáb/dom. Green Club 2 lotes c/ 408m2. R\$ 80 mil. TV282.

PROCURADORIA DE IMÓVEIS - C.998. F.4006-3838/9938-6828. Plantão sáb/dom. Terr. 467,96 m2, meio de quadra, quitado, pronto p/ construir R\$ 200 mil. TV295

Parque das Colinas

ELIZETE VARELA - Creci 2221.F.9901.8517/8853.8380. Vendo lote med. 24x40, 250 mil

Petrópolis

PETRÓPOLIS - NATAL Projeto aprovado com alvará construção. 85 unidades. 9431-1600 Creci 2013.

Praias

TERRENO - c/50 Mil M2, próx Lagoa azul, Lagoa da cutia e Aeroporto em Pititinga.3206-2579 -

ELIZETE VARELA - Creci 2221.F.9901.8517/8853.8380. Vendo lotes em Graçaandú, 02 med. 15x40 e outro 2.200m2.

HENRIQUE VIEIRA - C.2704. 17ª Reg. F.3231-4458/9115-6658. Caraiúbas, área, 3000m2. b.mar. R\$ 300 mil.

HENRIQUE VIEIRA - C.2704. 17ª Reg. F.3231-4458/9115-6658. Caraiúbas, 04 lotes. R\$ 20 mil cada.

HENRIQUE VIEIRA - C.2704. 17ª Reg. F.3231-4458/9115-6658. Graçaandú, 08 lot 15x40, total 4800m2, a 150m da praia. R\$ 320 mil.

HENRIQUE VIEIRA - C.2704. 17ª Reg. F.3231-4458/9115-6658. São Bento do Norte, ar c/4800 ha, c/07 km de beira-mar.

HENRIQUE VIEIRA - C.2704. 17ª Reg. F.3231-4458/9115-6658. Touros, ar c/470ha, 800m de beira mar.

HENRIQUE VIEIRA - C.2704. 17ª Reg. F.3231-4458/9115-6658. Touros, área 16ha beira mar.

HENRIQUE VIEIRA - C.2704. 17ª Reg. F.3231-4458/9115-6658. Touros, área c/108 ha, c/400m de beira mar.

HENRIQUE VIEIRA - C.2704. 17ª Reg. F.3231-4458/9115-6658. Touros, área c/108 ha, c/400m de beira mar.

HENRIQUE VIEIRA - C.2704. 17ª Reg. F.3231-4458/9115-6658. Touros, área c/108 ha, c/400m de beira mar.

PROCURADORIA DE IMÓVEIS - C.998. F.4006-3838/9938-6828. Plantão sáb/dom. Praia de Maracajá - Terreno beira mar, c/ 200m2 de frente, tot 12.700m2. R\$ 1.500.000,00. TV 109.

PROCURADORIA DE IMÓVEIS - C.998. F.4006-3838/9938-6828. Plantão sáb/dom. Porto Mirim terr med 1050m2, R\$ 200 mil. TV328.

1.7 Praias

Praias

PROCURADORIA DE IMÓVEIS - C.998. F.4006-3838/9938-6828. Plantão sáb/dom. praia de Maracajá 2300m2 lot plano, ainda tem algumas peq ar const. Veja fotos no nosso site. A 300m da praia. TV229

TERTULIANO RÉGO - C.1098.J. F.3203-2800. Plantão sáb/dom. Praia de Pirangi do Norte; cond fech, av principal, toda estrutura, lotes a partir 336,38m2 área, pagto facilitado, entrada a partir de R\$ 85 mil. R\$ 135.616,35. TR16388.

PIUM-Lotes 20x50, doc, ót local, próx estd do Lago Azul. Tenho lotes de 2 mil, 6 mil e 9 mil m2. 9965-6756/9125-9477/8749-3999

Ponta Negra

LC EMP. IMOB - C.1597-J. F.3206-6323/9401-2755/8899-6169. cond. Flora Boulevard, terr 450m. R\$ 250 mil ou R\$ 150 mil + Sd Ecocil. LC.71.

HENRIQUE VIEIRA - C.2704. 17ª Reg. F.3231-4458/9115-6658. Área c/ 4000m2.

HENRIQUE VIEIRA - C.2704. 17ª Reg. F.3231-4458/9115-6658. P.Negra Boulevard 420m2. R\$ 210 mil.

PROCURADORIA DE IMÓVEIS - C.998. F.4006-3838/9938-6828. Terr 450m2, viz ar/ter Corais de P. Negra. Grande oport! R\$ 150 mil. TV-272.

PROCURADORIA DE IMÓVEIS - C.998. F.4006-3838/9938-6828. Plantão sáb/dom. Exc terr med 410m2 de superfl, do lado da somb c/vista p/ mar em uma ár extritamente comerc. R\$ 800 mil. TV296.

TERTULIANO RÉGO - C.1098.J. F.3203-2800. Plantão sáb/dom. Exc terr, esq, 390m2 área, ldo somb, R\$ 500 mil. TR15833.

Zona Sul

ALPHAVILLE - Vendo lote, 465 m, sombra. F: 9921-9698.

ALPHAVILLE - Vendo lote, 465 m, sombra. F: 9157-9393

Grande Natal

HENRIQUE VIEIRA - C.2704. 17ª Reg. F.3231-4458/9115-6658. Al-pahaville lote 471m2. R\$ 160 mil.

HENRIQUE VIEIRA - C.2704. 17ª Reg. F.3231-4458/9115-6658. Plum/Cotovelo, ar c/8,4 ha, margem do asfalto. R\$ 150,00/m2.

PROCURADORIA DE IMÓVEIS - C.998. F.4006-3838/9938-6828. Plantão sáb/dom. Plum: Próx Alphaville, excel terr, c/14,2105 ha c/roda estrutura p/const. R\$ 1.550.000,00. TV231.

PROCURADORIA DE IMÓVEIS - C.998. F.4006-3838/9938-6828. Plantão sáb/dom. Plum: terr no cond Alphaville c/ 470,70m2 R\$ 185 mil. TV294.

PROCURADORIA DE IMÓVEIS - C.998. F.4006-3838/9938-6828. Plantão sáb/dom. Terr em Plum/Cotovelo c/ 1615 m2. Parte alta, ideal p/peq prédio, pousada etc R\$ 452 mil. TV292.

Outras Localidades

SÓLIDA IMÓVEIS - C.0316J/S. Plantão no 3133-4000. oportunidades de investimentos - Águas de Camaçari: Cond Fech de lotes, murado, pq aquático c/ 1.112m2, campo futebol, c/ toda infraestrutura de lazer na praia de Lucena/PB a 350m do mar, vários tamanhos e preços, parcelados em até 100 meses para pagar, entrega em DEZ/09, SIVT100.

PROCURADORIA DE IMÓVEIS - C.998. F.4006-3838/9938-6828. Plantão sáb/dom. Macaíba 8 lotes próx a BR.304 tot 4.560 m2 R\$ 160 mil. TV313.

1.8 Terrenos e áreas Aluga

Alecrim

PROCURADORIA DE IMÓVEIS - C.998. F.4006-3838/9938-6828. Plantão sáb/dom. Terr. c/ galpão, wc soc e escrit R\$ 800,00 + tx e IPTU. PCL392.

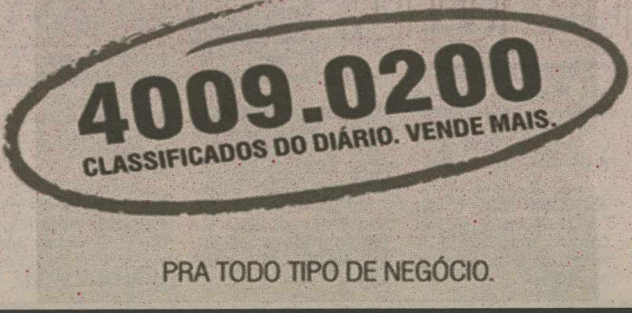

PRA TODO TIPO DE NEGÓCIO.

1.8 Capim Macio

Capim Macio
PROCURADORIA DE IMÓVEIS - C.998. F.4006-3838/9938-6828. Plantão sáb/dom. terr 450m2, em ôloc, próx a shopping, fácil e de fácil acesso, R\$ 1.500,00 + tx e iptu. CPL404.

Ponta Negra

PROCURADORIA DE IMÓVEIS - C.998. F.4006-3838/9938-6828. Plantão sáb/dom. Terr Id somb to murado med 10x40. R\$ 500,00 + tx e IPTU. PCL-147.

1.9 Quartos, Pensões e Kitinetes Aluga

Lagoa Nova

SUITE - c/pisc, luz, coz, água, gar, net. R\$ 300/mês. F: 8866-7596.

2 RURAIS

2.1 Fazendas

VENDO SÍTIO NA ZONA NORTE - Situado a Rua Siqueira Campos, 606, com casa de morador. Tratar: 3214-3013 c/Sr. Georgino.

VENDE-SE - 02 FAZENDAS em SÃO PAULO DO POTENGI c/ 96,5 ha, tratar c/ Paulo ou Higor. F:9982/3566/9985-3888 e no local c/ Paulo Sérgio 9930-6055.

SÓLIDA IMÓVEIS - C.0316/J.S. Plantão no 3133-4000. Macaíba, Faz Real, cond fech, 750m2, pisc, qda, poliesp, playgr, chur, pista hipismo. R\$ 46 mil. SIVIT.051.

HENRIQUE VIEIRA - C.2704. 17ª Reg. F.3231-4458/9115-6658. Boa Cica: fazenda c/ 60 ha, casa, galpão, energia, margem da BR.

HENRIQUE VIEIRA - C.2704. 17ª Reg. F.3231-4458/9115-6658. Ceará Mirim faz. 40 ha, casa sede, csa colono, galpão, 02 poço tubul, sist irrig, energia trifás, 06 ha goiaba, 11 ha manga tomy.

HENRIQUE VIEIRA - C.2704. 17ª Reg. F.3231-4458/9115-6658. Ceará-Mirim. Faz 104ha, csa sede, R\$ 500 mil. www.henriquevieira2704.com.br.

HENRIQUE VIEIRA - C.2704. 17ª Reg. F.3231-4458/9115-6658. Ceará-Mirim. Faz 104ha, csa sede, R\$ 500 mil. www.henriquevieira2704.com.br.

HENRIQUE VIEIRA - C.2704. 17ª Reg. F.3231-4458/9115-6658. Ielmo Marinho área c/ 62 ha, margem da BR 304, Rio Perene.

HENRIQUE VIEIRA - C.2704. 17ª Reg. F.3231-4458/9115-6658. Lajes, Faz. 400ha, 2 csa sede, curral. www.henriquevieira2704.com.br.

HENRIQUE VIEIRA - C.2704. 17ª Reg. F.3231-4458/9115-6658. Maxaranguape, Faz 160ha, csa sede, 2 csa colono, coqueira, 6 baias, galpão, curral, irrigação 3 rios perenes.

HENRIQUE VIEIRA - C.2704. 17ª Reg. F.3231-4458/9115-6658. Monte Alegre, Faz c/92 ha, sede c/4 sis, ar lazer. www.henriquevieira2704.com.br.

HENRIQUE VIEIRA - C.2704. 17ª Reg. F.3231-4458/9115-6658. Monte das Gameleiras faz. 51 ha, galpão, açude, energ trif. R\$ 165 mil.

HENRIQUE VIEIRA - C.2704. 17ª Reg. F.3231-4458/9115-6658. Nísia Floresta, Faz, 260 ha, c/csa sede, no perene. www.henriquevieira2704.com.br.

HENRIQUE VIEIRA - C.2704. 17ª Reg. F.3231-4458/9115-6658. Poço Branco Faz. c/1000 ha, csa sede, 4 p tubular, coqueira.

HENRIQUE VIEIRA - C.2704. 17ª Reg. F.3231-4458/9115-6658. Poço Branco Faz. c/490 ha, casa sede, rua calçada, água, luz e telefone. R\$ 85 mil.

HENRIQUE VIEIRA - C.2704. 17ª Reg. F.3231-4458/9115-6658. Poço Branco Faz 1500 ha, csa sede, estrut p/ criação de gado 25 açudes.

2.1 Fazendas

HENRIQUE VIEIRA - C.2704. 17ª Reg. F.3231-4458/9115-6658. São Rafael 186 ha, casa sede boa, csa colono, 3 açudes, 1 barragem, coqueira, curral, trator e equipamentos, 12 vacas, 71 ovelhas R\$ 480 mil.

HENRIQUE VIEIRA - C.2704. 17ª Reg. F.3231-4458/9115-6658. Santa Luzia - Touros. Faz 50ha, csa sede, rio perene, R\$ 150 mil.

HENRIQUE VIEIRA - C.2704. 17ª Reg. F.3231-4458/9115-6658. São Tomé, Faz 3000 ha, csa sede, açude, cercas.

HENRIQUE VIEIRA - C.2704. 17ª Reg. F.3231-4458/9115-6658. Serra Caiada, Faz 950 ha, csa sede, curral, coqueira, 3 p tubulares.

HENRIQUE VIEIRA - C.2704. 17ª Reg. F.3231-4458/9115-6658. Taipú. Faz 378 ha. www.henriquevieira2704.com.br

HENRIQUE VIEIRA - C.2704. 17ª Reg. F.3231-4458/9115-6658. Macaíba - Faz Empreendimento Rural. R\$ 1.500.000,00. www.henriquevieira2704.com.br

2.2 Granjas

SÓLIDA IMÓVEIS - C.0316/J.S. Plantão no 3133-4000. Ceará Mirim, Granja c/6,5 hect, frut, poço, csa c/2/4, sl, coz, wc, 7 vgs, rio perene. R\$ 180 mil. SIVIR.006.

SÓLIDA IMÓVEIS - C.0316/J.S. Plantão no 3133-4000. Macaíba granja 10.000m2, documentos 100%, casa, poço, várias fruteiras R\$ 85 mil. SIVIR.011.

HENRIQUE VIEIRA - C.2704. 17ª Reg. F.3231-4458/9115-6658. Caraiúbas, Barra de Maxaranguape, ará 50 ha, csa sede, rio perene, 15 ha várzea.

HENRIQUE VIEIRA - C.2704. 17ª Reg. F.3231-4458/9115-6658. Ceará Mirim, Granja, 1,7 ha, csa boa, poço, csa mor, pisc, depósito. 200 mil.

HENRIQUE VIEIRA - C.2704. 17ª Reg. F.3231-4458/9115-6658. Guajirú, Granja, 22,5 ha, csa sede, ar lazer, pisc, slão festa, baias, distante 2,8 km do novo aeroporto. R\$ 15,00/m2.

HENRIQUE VIEIRA - C.2704. 17ª Reg. F.3231-4458/9115-6658. Macaíba área 50 ha, plana, à 02 km do Centro, São 550m na margem do principal acesso ao novo Aeroporto.

HENRIQUE VIEIRA - C.2704. 17ª Reg. F.3231-4458/9115-6658. Macaíba Granja, 22 ha, csa sede, csa colono, energ trif, ar lazer c/ pisc.

HENRIQUE VIEIRA - C.2704. 17ª Reg. F.3231-4458/9115-6658. Macaíba área 40 ha topografia plana, cercada, 1980m na margem da BR 304.

HENRIQUE VIEIRA - C.2704. 17ª Reg. F.3231-4458/9115-6658. Macaíba área 13 ha, 700m de margem da BR 304, antes do Posto da PRF.

HENRIQUE VIEIRA - C.2704. 17ª Reg. F.3231-4458/9115-6658. Macaíba 4,5 ha, csa sede, csa morador, cercada. R\$ 80 mil.

HENRIQUE VIEIRA - C.2704. 17ª Reg. F.3231-4458/9115-6658. Monte Alegre, Granja 10 ha, csa sede, csa colono, aprisco, poço, cercada. R\$ 150 mil.

HENRIQUE VIEIRA - C.2704. 17ª Reg. F.3231-4458/9115-6658. Monte Alegre, Granja 10 ha, csa sede, cercada, energia trifásica, na margem do asfalto. R\$ 190 mil.

HENRIQUE VIEIRA - C.2704. 17ª Reg. F.3231-4458/9115-6658. Nísia Floresta, Faz, 260 ha, c/csa sede, no perene. www.henriquevieira2704.com.br

HENRIQUE VIEIRA - C.2704. 17ª Reg. F.3231-4458/9115-6658. Nísia Floresta - Lagoa do Ferreira. ar c/50 ha. www.henriquevieira2704.com.br

HENRIQUE VIEIRA - C.2704. 17ª Reg. F.3231-4458/9115-6658. Nísia Floresta granja 2 ha, csa sede, cercada, rua calçada, água, luz e telefone. R\$ 85 mil.

HENRIQUE VIEIRA - C.2704. 17ª Reg. F.3231-4458/9115-6658. Nísia Floresta, área 3,5 ha, 250m, margem do Rio Plum.

2.2 Granjas

HENRIQUE VIEIRA - C.2704. 17ª Reg. F.3231-4458/9115-6658. São Gonçalo do Amarante, 210ha. www.henriquevieira2704.com.br.

HENRIQUE VIEIRA - C.2704. 17ª Reg. F.3231-4458/9115-6658. São Gonçalo do Amarante, Área 16 ha à 1,5 km do aeroporto. R\$ 10,00 m2.

HENRIQUE VIEIRA - C.2704. 17ª Reg. F.3231-4458/9115-6658. São José de Mipibu granja 2 ha, csa sede, csa morador, irrigação, fruteiras.

HENRIQUE VIEIRA - C.2704. 17ª Reg. F.3231-4458/9115-6658. S.José de Mipibu granja c/ 1,7 ha, casa sede boa, csa morad, piscina, viveiro de peixes. R\$ 135 mil.

HENRIQUE VIEIRA - C.2704. 17ª Reg. F.3231-4458/9115-6658. São José de Mipibú/Aréz, Granja, 10,5 ha, casa sede, galpão, na margem do asfalto, Aceito imóvel, carro e parcela até 60 meses. www.henriquevieira2704.com.br

HENRIQUE VIEIRA - C.2704. 17ª Reg. F.3231-4458/9115-6658. Santa Luzia - Touros granja 22 ha, csa sede csa morador. Conf. www.henriquevieira2704.com.br

HENRIQUE VIEIRA - C.2704. 17ª Reg. F.3231-4458/9115-6658. TERTULIANO RÉGO - C.1098/J. F.3203-2800. Plantão Sáb/Dom. Ceará Mirim exc granja 10.000m2 área, casa sede c/ 4 suít, casa de apoio, 2 piscinas, lago. Conf maiores detalhes. R\$ 500 mil. TR16269.

TERTULIANO RÉGO - C.1098/J. F.3203-2800. Plantão sáb/dom. Macaíba, linda granja p/pessoas de bom gosto, 10.000m2, toda cercada, casa sede. R\$ 150 mil. TR 14043.

TERTULIANO RÉGO - C.1098/J. F.3203-2800. Plantão sáb/dom. Poço Branco, Granja c/31,8 ha em Taipú, casa sede, csa morador, coqueira, capim de corte/pisoteio, frut diversas, conf mais detalhes. R\$ 160 mil. TR15522.

TERTULIANO RÉGO - C.1098/J. F.3203-2800. Plantão Sáb/Dom. São José Mipibu granja c/12ha, casa sede/morador/hóspede, poço tubular, estábulo, frut diversas, canil, aviário forrageira. Conf mais detalhes. R\$ 1.200.000,00. TR15593.

3 VEÍCULOS

3.1 Automóveis

Fabricantes

Buggy

Fiat

VENDO PALIO 99 - 4p, ar, valor a combinar. 9902.7241/9902.2823

Ford

FIESTA 2001 - Completo, 4 portas. R\$ 10 mil. F: 8108-2914/9620-4675

Honda

HONDA CIVIC, 06/06 - Automática, bancada de couro. Único Do-no. F:3223-3740/9981-8006

Mitsubishi

VENDO L 200 2003/2004 - Diesel, completa, automática, bancos em couro. R\$ 48 mil ou troco em TL4. F: 9980-6155

Volkswagen

PARATI 03-1.6 compl. T.8801-0789.

GOL 02 SPECIAL - Completo, IPVA pago. R\$ 14.600,00. F: 3234-0083/9900-1777 Dr. João.

3.1 Volkswagen

SAVEIRO 06 - 1.6, branco, flex, completa, único dono. F: 3274-3768/8891-2397/9407-0897

SHINERAY 50CL - Ano 2008. F: 3274-3768/8891-2397/9407-0897

4 TRABALHO E FORMAÇÃO PROFISSIONAL

4.1 Oferta de Trabalho

VAGAS NA MADJÓIA - Oportunidade para quem quer trabalhar. F:3221-6242 / 3221-5555. Rua Coronel Cascudo 332, Cidade Alta - Centro

EMPRESÁRIO-Cadastre Vagas (Grátis) e encontre os melhores Profissionais! contato@multservicosnatal.com.br

50 VAGAS - de oportunidade de trabalho p/ início imediato. Venha assistir uma palestra gratuita. Inscreva-se ou mande currículos. Palestra para Corretores ou quem desejar entrar no mercado imobiliário de maneira correta, e que possa cursar Técnico em Transações Imobiliárias ou Gestão em Negócios Imobiliários Dispostos de 50 vagas p/ pessoas que queiram ser Executivos de Clientes ou produtos p/ o mercado imobiliário. Oferecemos excelente carteira de clientes e produtos e treinamentos c/ Consultor especializado gratuitamente (gratuação por competência) ótimos honorários, currículos para dinizsolida@gmail.com

4.2 Procura por Trabalho

5 CASA & SERVIÇOS

5.2 Educação e Ensino

Aulas Particulares

AULAS PARTICULARES - De MATEMÁTICA. Prof. José Gabriel Fone: 8861.8885.

5.3 Moda, Vestuário e Beleza

Massagem terapêutica

MASSAGEM - CHINESA AFROSISIACA. F:9930-0960

A Escola Lápis de Cor estará realizando no dia 21/11/09 às 09h uma SELEÇÃO DE PROFESSORES

Pré-requisitos:
 - Formação em pedagogia/pós-graduação na área de Educação;
 - Experiência mínima de 02 anos na área de atuação.

Deixar currículo com foto na portaria da escola até o dia 19/11/09.

4.1 Oferta de Trabalho

ESCOLA SELECIONA -PROFESSORA LICENCIADA em PEDAGOGIA e PROFESSORA AUXILIAR até o 7º período. Interessadas comparecer com currículo na Rua Alexandre Câmara, 05, Capim Macio ou 3219.5661.

PRECISA-SE de Cozinheira (o), Garçon com experiência. F: 9409-3136

TRABALHE EM CASA-renda extra!respondendo cartas R\$ 1.200 + notebook. stcdf3@gmail.com

4.2 Procura por Trabalho

OFEREÇO-ME P/TRABALHAR-como acompanhante de idosos, durmo no trabalho. Disponibilidade para viagens. Salário a combinar. Tenho referência.9149-9468

5.4 Animais

5.4 Pet Shop

Animais

VENDO LINDA NINHADA - de YORK à combinar. 8872-7658/3213-0513

5.5 Saúde

Plano de Saúde

PLANOS MEDMAIS-Amil, Hapvida.8805-4229/3086-1978

Detetives

DETECTIVE FALCAO-Tel: F:3081-3904

DETECTIVE SANTOS - Investigações em geral, ética, segurança e sigilo. F: 3662-5145/9969-4544

Terapias

TERAPEUTA HOLÍSTICA-c/experiência em 74 tipos massagem. F:9116-9028

5.7 Serviços Profissionais

Advocacia

TODAS AS CAUSAS - F:3222-5070.

AVISO DE LICITAÇÃO

PROCESSO LICITATÓRIO PMSJS/ RN nº 129/2009 PREGÃO PRESENCIAL Nº 009/ 2009 FUNDAMENTO LEGAL: Lei nº 10.520/ 2002

A Comissão Permanente de Licitação da Prefeitura Municipal de São José do Seridó/ RN vem a público comunicar que no dia 11 de novembro de 2009, às 07 horas, na sede da Prefeitura Municipal – Sala das Licitações – situada na Rua Vicente Pereira, nº 87, centro, São José do Seridó/ RN, será disponibilizado o Edital de Licitação, tipo menor preço destinado ao Registro de Preços para possível aquisição de material esportivo. A sessão de realização da Licitação ocorrerá no dia 25 de novembro de 2009, às 10 horas, na sede da Prefeitura Municipal – Sala das Licitações – situada na Rua Vicente Pereira, nº 87, centro, São José do Seridó/ RN. Maiores informações serão fornecidas pelos Fones: 84-3478-2217/2277.

São José do Seridó/ RN, 10 de novembro de 2009.
Francisco Assis dos Santos Júnior – Presidente.

5.4 Animais

5.4 Pet Shop

Animais

VENDO LINDA NINHADA - de YORK à combinar. 8872-7658/3213-0513

5.5 Saúde

Plano de Saúde

PLANOS MEDMAIS-Amil, Hapvida.8805-4229/3086-1978

Detetives

DETECTIVE FALCAO-Tel: F:3081-3904

DETECTIVE SANTOS - Investigações em geral, ética, segurança e sigilo. F: 3662-5145/9969-4544

Terapias

TERAPEUTA HOLÍSTICA-c/experiência em 74 tipos massagem. F:9116-9028

5.7 Serviços Profissionais

Advocacia

TODAS AS CAUSAS - F:3222-5070.

5.6 Serviços Para o Lar

5.6 Serviços Para o Lar

Eletrodomésticos e Utensílio

COMPRA-SE MÓVEIS-eletrodomésticos e móveis antigos. F:3223-7723/9983-6331.

VDE-SE GELADEIRA CONSUL e IMPRESSORA HP 680. F:(84)3661-9720

Arquitetura

XAVIER GESSO e PINTURA-pintura, textura, Elét., hidrául., e refor., em geral.(PEQUENOS REPAROS).F:9988-5689.e-mail:xavier_gesso@hotmail.com/orkut:xavier.gesso.

Especializados

PERSIANAS e PELÍCULAS -Realizamos vendas/manutenção de persianas. Orçamentos s/compromisso.3082-1020/8816-6098

MARIDO DE ALUGUEL-serviços elétricos/hidráulicos. Consertos domésticos em geral. 8847-2294

XAVIER SINTEKO-aplicação e lixamento sinteko em piso de madeira,lavagem,remoção,aplicação de ceras.F:3606-0007/9969-0744

CONSERVA-SE - Máquina de lavar roupa, louça, geladeira e fogão. F:3605-5578/9461-2791/8106-0223.

MARIDO DE ALUGUEL-serviços elétricos/hidráulicos. Consertos domésticos em geral. 8847-2294

XAVIER SINTEKO-aplicação e lixamento sinteko em piso de madeira,lavagem,

SUL-AMERICANA

FLUMINENSE
DECIDE
SEMIFINAL

Fluminense e Cerro Porteño começam a decidir hoje, em Assunção, uma vaga na final da Copa Sul-Americana. O jogo de ida acontece no estádio Olla Azulgrana, às 21h50 (horário de Brasília). Já a partida de volta está marcada para a quarta-feira da semana que vem, no Maracanã. Após vencer o Palmeiras pelo Campeonato Brasileiro, a equipe carioca chegou a quatro vitórias consecutivas, somando os resultados das duas competições que disputa. Os jogadores desembarcaram no Paraguai na tarde de ontem, depois de sete horas de viagem. E apesar do cansaço, o técnico Cuca programou um treino para o começo da noite, no próprio local da partida. Ele já adiantou que não poupará nenhum titular para o duelo.

CONTRATAÇÃO

RIQUELME NÃO
QUER JOGAR
NO TIMÃO

Na contramão de declarações da cúpula corintiana, o jornal argentino "Olé" publicou ontem matéria que diz que o meio-campista Riquelme, do Boca Juniors, não tem intenção de se transferir para o clube do Parque São Jorge para disputa da Taça Libertadores em 2010. No último domingo, o diretor de futebol do Corinthians, Mário Gobbil, disse que o jogador argentino aceitou receber dirigentes do time brasileiro para iniciar negociações. O dirigente afirmou, inclusive, que representantes do clube e de investidores serão enviados nesta semana a Buenos Aires.

LUTO

GOLEIRO DA
SELEÇÃO
ALEMÃ MORRE

O goleiro Robert Enke morreu ontem aos 32 anos. Convocado para defender a Alemanha na partida amistosa diante do Chile, Enke não teve a causa de sua morte divulgada. O anúncio da morte do arqueiro foi feito pelo próprio presidente do Hannover, Martin Kind. "A polícia telefonou-me e disse que Robert Enke está morto. Recebi a notícia da sua morte às 19h35 (17h35 de Brasília)", disse o dirigente ao diário Bild. Ainda não se sabe o motivo do falecimento do goleiro de 32 anos. Após passar por problemas estomacais e já estava apto a atuar.



Nadador paraibano tornou-se o homem mais rápido do mundo em Estocolmo

Kaio Márcio quebra recorde mundial

Brasileiro conseguiu marca importante nos 200m borboleta na Copa do Mundo de Natação

Atual recordista mundial dos 50m borboleta em piscina curta (22s60), Kaio Márcio de Almeida conseguiu outra importante marca para sua carreira. Na etapa de Estocolmo da Copa do Mundo de natação, ontem, ele tornou-se o homem mais rápido do mundo também nos 200m da prova em

piscina de 25m. Com 1min49s11, o paraibano é o primeiro homem no mundo a encerrar a disputa em menos de 1min50s - recorde anterior pertencia ao russo Nikolay Skvortsov, que em fevereiro deste ano estabeleceu 1min50s53 nadando em São Petesburgo.

Skvortsov, aliás, amargou a segunda colocação na Suécia, com

1min50s75: O britânico Michael Rock foi bronze (1min51s32). O pódio de Kaio Márcio é o terceiro do Brasil na capital da Suécia: antes, Felipe França foi prata nos 50m peito, enquanto Daynara de Paula ficou em terceiro nos

100m borboleta (56s52).

Na disputa dos 200m borboleta em piscina longa (50m), a uti-

lizada em Olimpíadas, o dono do recorde dos 200m borboleta é ninguém menos que Michael Phelps, que estabeleceu 1min51s51 no Mundial de Roma, em julho. Na capital italiana, o brasileiro ficou com a quinta posição, ao fazer 1min54s57. De uma maneira geral, os técnicos de natação consideram complexo estabelecer uma relação entre os tempos obtidos nos dois tipos de piscinas, já que a aplicação técnica de fundamentos como saídas, viradas e resistência mudam de uma disputa para a outra.

Pódio é o terceiro do Brasil na Suécia

PALMEIRAS

Leão quer vingança

BRASILEIRO 2009 - SÉRIE A

Virtualmente rebaixado à Série B do Campeonato Brasileiro, o Sport encara o jogo contra o Palmeiras, hoje à noite, pelo Brasileirão, no Palestra Itália, como revanche. Foi um confronto com a equipe paulista que abriu a derrocada do Leão em 2009. Tudo começou nas oitavas de final da Libertadores, quando foi eliminado pelo Palmeiras em plena Ilha do Retiro, na disputa por pênaltis.

"O Palmeiras é, indiretamente, o causador desse transtorno todo que estamos passando. Se não tivéssemos perdido nos pênaltis na Libertadores, o cenário atual seria totalmente diferente", disse o diretor de futebol do Sport, Francisco

Guerra. Este "transtorno todo" a que o dirigente se refere é a pérfida campanha do time no Brasileiro. É o lanterna, com 30 pontos e só se salva caso um grande milagre aconteça. "É inevitável. Já estamos pensando em 2010", disse. Se não vencer amanhã, será matematicamente rebaixado.

Para o dirigente e os próprios jogadores, a constante troca de técnicos aumentou a crise. Nelsinho Batista saiu do Sport logo no início do campeonato, seguido por Emerson Leão e, finalmente, Péricles Chamusca, que deixou o time no sábado, após derrota para o Cruzeiro. Mas a parada será dura para os pernambucanos, o Verdão disputa o título brasileiro e se vencer volta a liderança do campeonato.



Derrocada rubro-negra começou na eliminação da Libertadores pelo Palmeiras de Diego Tardelli



FÁBIO PACHECO

fabiopacheco.rn@dabr.com.br

drible curto

Descaso com futebol amador

Como pode um país sediar uma Copa do Mundo e uma Olimpíadas, se ainda não é capaz de gerenciar os seus problemas com o esporte amador. No Rio Grande do Norte a situação não poderia ser diferente e o calendário de 2010 dos campeonatos estaduais de base está ameaçado por falta de patrocínio. Numa época em que verbas de Prefeitura e Governo são tão abundantes, como pode não haver dinheiro para projetos mais sólidos, voltados para a prática esportiva, na formação de novos talentos.

Sem receita para bancar as competições amadoras, o presidente da Federação Norte-riograndense de Futebol, José Vanildo, vem queimando os neurônios para manter a importante competição. Uma proposta de parceria da entidade já foi levada à Sejel, que se mostra incapaz quando aparece um projeto mais sério. A época dos paliativos já passou e o povo não quer mais saber de holofotes e festa, é hora de se reorganizar e pensar em conjunto para salvar o esporte amador potiguar antes que seja tarde.

Dia 19 promete

A reunião do Conselho Deliberativo do ABC que decidirá pelo novo modelo de gestão do clube foi transferida para o dia 19. A discussão promete já que existem muitos conselheiros contra a criação de um conselho administrativo formado por cinco dirigentes. Até entendendo a mudança, pois qual presidente vai querer assumir uma dívida de R\$ 2 milhões. É melhor dividir a responsabilidade com mais pessoas.

Os maiores artilheiros

Muito boa a pesquisa de Marcos Trindade sobre os maiores artilheiros potiguares em brasileiros. O atacante americano Lúcio está perto de igualar o recorde de Wallyson, que na Série C de 2007 anotou 16 vezes. Se alcançar essa marca, Curió ganhará o título de maior goleador do clube em uma competição nacional. Os maiores goleadores do estado em brasileiros são:

16 gols - Wallyson - ABC (Série C de 2007)	11 gols - Lima - ABC (Série B de 2001)
14 gols - Lúcio - América (Série B de 2009)	11 gols - André Leonel - América (Série B de 2002)
12 gols - Arildo - ABC (Série A de 1985)	

Fonte: Blog do Trindade/Dnonline

CPI do apito

Depois da lambança armada no jogo contra o Palmeiras e da suspensão pela CBF, Carlos Eugênio Simon quer posar de vítima, dizendo que as ofensas do presidente do Palmeiras atingiram familiares dele e, por isso, vai procurar na Justiça comum os direitos cabíveis. É brincadeira, pra acabar com essa palhaçada somente uma CPI do apito, com uma devassa nas contas bancárias e imposto de renda da arbitragem nacional.



Jorge Gontijo/EM/D.A. Press

Lúcio no Atlético-MG

Fontes seguras dão conta da contratação de Lúcio pelo Atlético-MG. O atacante americano já teria acertado os salários e os reajustes para a temporada 2010. Se for bem no campeonato mineiro, receberá 200% de aumento. A mesma fonte também garante que os alvinegros Sandro e Gaúcho fecharam com o América-MG, enquanto Ricardinho com o Cruzeiro. A mesma pessoa também garantiu o interesse do ABC pelo superintendente de futebol do América-MG, Alexandre Matos.

Victor Uchôa é campeão pernambucano

Piloto natalense conquistou o título de kart, na categoria mirim, de forma antecipada

O piloto potiguar Victor Uchôa participou no último domingo, no kartódromo de Paulista, da sexta etapa do Campeonato Pernambucano de Kart e cruzou a linha de chegada na terceira colocação. Com o resultado o pequeno kartista, de apenas oito anos, garantiu o título de campeão antecipado da categoria mirim e ainda briga na próxima rodada pelo primeiro lugar geral na categoria cadete, com pilotos a partir de dez anos. O kartista ainda está liderando o Ranking Nacional de Pilotos (RNP).

Faltando apenas a 7ª e 8ª rodadas para encerrar a competição, é matematicamente impossível uma virada. Para garantir o título na mirim, o kartista potiguar não precisa nem correr na rodada dupla do dia 5 de dezembro, bastando apenas confirmar a inscrição. O segundo lugar do campeonato está com o pernambucano Guilherme Belfort. Victor ainda briga pelo título da cadete, caso ganhe

nas duas rodadas finais ele ainda conquista mais um título. São conquistas como essas que fazem de Victor uma grande promessa do automobilismo brasileiro.

Victor Uchôa largou em quarto lugar na bateria mirim/cadete, pelo pequeno número de pilotos essas duas categorias correm juntas. Na segunda volta, Victor foi tocado por outro piloto, saindo da pista e perdendo várias posições, ficando em 7º. Com uma recuperação emocionante e ultrapassagens difíceis, Victor terminou em terceiro lugar geral e em primeiro na mirim.

"Esse é o primeiro título de Victor em 2009. O Campeonato Pernambucano foi muito importante este ano, principalmente para pontuar no ranking nacional de pilotos", explicou Gláucio Uchôa, pai de Victor.

Patrocínio

Apesar da bela conquista antecipada, o pequeno piloto lamenta o cancelamento de sua ida para a última etapa do Campeonato Paulista, que ocorrerá no próximo sábado. Gláucio explica que não conseguiu as passagens com o poder público e em função dos altos custos da competição, Victor terá que ficar fora da competição.



Mister Shadow/Divulgação

Promessa potiguar no automobilismo lidera o ranking nacional de pilotos

OFF-ROAD

POTIGUAR DE RALLY TERÁ RODADA DUPLA

No próximo sábado, é dia de decisão com rodada dupla para o Campeonato Potiguar de Rally 2009. Após encararem os desafios da final do rally de regularidade da Mitsubishi, em Fortaleza (CE), pilotos e navegadores nordestinos voltam suas atenções para as terras do Rio Grande do Norte na última prova do ano do estadual. A pré-inscrição já pode ser feita pelo site www.godela.com.br/rally e a inscrição deve ser confirmada até o dia do briefing, na próxima sexta-feira, às 19h. Cerca de 40 duplas devem participar da disputa que acontece em três categorias: Graduados, para os competidores mais experientes; Turismo, de nível intermediário, e Universitário, para os iniciantes. Entre os diferenciais, a competição contará com rodada dupla, sendo as quarta e quinta etapas disputadas no mesmo dia, e um trajeto mais longo e difícil, com trilhas inéditas pela região agreste do estado até o município de Santa Maria. De acordo com o presidente da APR - Associação Potiguar de Rally, Henrique Oliveira, ao invés de 150, dessa vez serão ao todo 215 quilômetros percorridos, somando pouco mais de seis horas de prova, contra as cinco horas de duração das etapas anteriores.

Time de terceira

ABC perde por 2 a 1 para o Duque de Caxias e acaba rebaixado com três rodadas de antecedência

BRASILEIRO 2009 - SÉRIE B

O que a torcida alvinegra mais temia aconteceu. O ABC foi rebaixado para a Série C do Campeonato Brasileiro com três rodadas de antecedência após a derrota de ontem à noite, pelo placar de 2 a 1, para o Duque de Caxias, no Rio de Janeiro. Foram 21 derrotas da equipe potiguar na competição, até o momento, com apenas nove vitórias e cinco empates. Com os resultados da 35ª rodada, o ABC continua na lanterna da competição com 32 pontos. Restando três partidas, o time só pode chegar a 41 pontos, insuficiente para escapar da degola. A equipe cumpre tabela contra o Brasiliense, na próxima sexta-feira, no Frasqueirão.

A partida de ontem começou sob forte chuva, mas mesmo assim o gramado mostrava condições plenas para a prática do futebol. O time carioca começou com maior ritmo e com um campo pesado controlava mais a posse de bola. O Duque chegava ao ataque, mas não conseguia concluir, até que aos 17 minutos o time da casa chegou ao primeiro gol. Após cruzamento para dentro da área, o atacante Edivaldo tocou de cabeça para abrir o placar.

Após sair perdendo, o ABC se reorganizou em campo e deu trabalho ao Duque. Aos 19 minutos, o meia Zé Eduardo desperdiçou boa chance de empate. O jogador viu o goleiro Vinicius adiantado e tocou por cima do arqueiro, que voltou a tempo e fez brilhante defesa. Mas aos 25 não teve como evitar o empate. Após boa troca de passes com Júnior Negão, o meia tocou por cima do goleiro Vinicius.

Com o duelo novamente empatado, os times se arriscaram pouco e tiveram raras chances de gol



Alvinegro foi valente, mas não conseguiu a vitória que manteria o clube com chances matemáticas

até o final da primeira etapa. Pelo lado do Duque, a melhor chance foi um chute fora da área de Mancuso. A bola ainda resvalou no travessão antes de sair pela linha de fundo. No ABC, o lateral Bruno Barros chutou cruzado de dentro da área, mas a bola passou à direita do gol de Vinicius.

Na volta do intervalo, o Duque de Caxias entrou extrema facilidade para chegar ao campo de ataque e com possibilidades de conseguir o segundo gol. Se não fosse pelas defesas do goleiro Thiago Cardoso, o time carioca

teria aplicado uma goleada. Aos cinco, Clayton chutou forte e o goleiro defendeu muito bem posicionado. No minuto seguinte, Edivaldo chutou e novamente Thiago Cardoso fez a defesa.

Mesmo com Cardoso fazendo uma boa partida, o time carioca não se conteve e chegou ao segundo gol aos 13. Após cruzamento de Tony, o zagueiro Pessanha tocou de cabeça e marcou recolou o Duque. O time carioca recuou após abrir nova vantagem e permitiu que o time potiguar ameaçasse, mas sem perigo de gol.

2	1
Duque de Caxias	ABC
Vinicius; Marquinhos; Santiago, Gustavo e Paulo Rodrigues; Mancuso (Pessanha); Leandro Teixeira; Thiaguinho e Clayton (John); Tony e Edivaldo (Juninho) Técnico: Gilson Kleina	Thiago Cardoso; Auddílio (Paulinho), Leonardo, Rafael Pedro e Bruno Barros; Augusto Recife, Marquinhos Mossoró, Sandro e Zé Eduardo; Ricardinho e Júnior Negão Técnico: Didi Duarte

Local: Estádio Estádio Los Larios, em Xerém-RJ

Árbitro: Wagner Reway-MT

Cartões amarelos: Juninho (Duque de Caxias); Rafael Pedro, Zé Eduardo, Fausto, Leonardo e Marquinhos (ABC)

Cartão vermelho: Augusto Recife (ABC)

Gols: Edivaldo 17'/1T e Pessanha 13'/2T (Duque de Caxias); Zé Eduardo 25'/1T (ABC)

LICITAÇÃO

Quem construirá o estádio das Dunas?

COPA Brasil 2014

Bruno Vasconcelos

brunovasconcelos.rn@diariosassociados.com.br

Já se passaram mais de cinco meses do anúncio das cidades sedes da Copa de 2014 e o governo do estado e a prefeitura do Natal não definiram ainda quem construirá o estádio das Dunas e nem como se dará a licitação da empresa construtora. Existem três opções sendo estudadas pelo governo: a Parceria Público-Privada (PPP), a Sociedade de Propósito Específico (SPE) e o empréstimo de verba federal através do Banco Nacional do Desenvolvimento (BNDES).

Segundo o presidente do Comitê Gestor da Copa 2014 em Natal e Secretário Estadual de Turismo, Fernando Fernandes, as três opções têm aspectos positivos e negativos, que serão

analisados na próxima reunião do Comitê, que pode ocorrer ainda hoje, com presença da governadora Wilma de Faria e da prefeita Mícarla de Sousa.

Fernandes confessa que prefere o sistema da SPE, por ser "mais ágil e transparente. Desta forma podemos construir o estádio mais rápido e receber a gestão dele também com mais agilidade", explica. A Sociedade de Propósito Específico foi apresentada, há cerca de quatro meses, pelo comitê da Copa em Natal como a forma escolhida por governo e prefeitura para ser construído o estádio. Seria uma companhia mista entre Governo do Estado, Prefeitura do Natal e Iniciativa Privada, que ficaria responsável pela viabilidade financeira do projeto e pela construção do Estádio das Dunas.

A SPE receberia do poder público a posse da área de 45 hectares onde hoje funciona o Centro Admi-



Secretário Fernando Fernandes aguarda por nova reunião do comitê

nistrativo, Machadão, Machadinho, 'Kartódromo' e 'Papódromo' e faria um leilão da parte central do terreno, equivalente a 30% da área, avaliado inicialmente em R\$ 400 milhões. Esse dinheiro seria utilizado pela SPE na construção do novo equipamento esportivo. A empresa vencedora do leilão ficaria responsável pelo estádio e poderia usar o restante do terreno para construir o que foi apresentado no projeto original a Fifa.

Fernando Fernandes ressalta que não houve um recuo do governo

quanto a forma de licitação. O que ocorreu, ainda segundo o secretário, foi o surgimento de outras possibilidades, como a linha de crédito do BNDES de R\$ 400 milhões para construção ou reforma de cada um dos 12 estádios da Copa de 2014. Governo e prefeitura têm até 31 de dezembro para definir a empresa que demolirá o Machadão e iniciará a construção do estádio das Dunas. As obras devem ser iniciadas até o final de fevereiro de 2010 e concluídas até 31 de dezembro de 2012.

PATROCÍNIO

FNF PEDE APOIO PARA FUTEBOL AMADOR

As competições do futebol amador correm risco de não serem realizadas em 2010 devido a falta de recursos e de apoio do poder público à Federação Norte-rio-grandense de Futebol (FNF). Os dirigentes de clubes amadores e ligas estiveram reunidos na sede da Federação em uma reunião com o presidente José Vanildo, na última segunda-feira para tratar da definição do calendário 2010 do futebol amador.

Segundo o presidente da FNF, José Vanildo, as competições só serão viáveis com parceria entre a federação e poder público. "A minha ideia é procurar o poder público para saber o motivo de não haver patrocínio para o futebol. Deveremos criar uma Comissão para visitar tanto a prefeitura de Natal como a governadora do Estado". Disse Vanildo.

O dirigente explicou aos representantes dos clubes que a FNF não tem meios financeiros de bancar o futebol amador, que na sua opinião é uma ação de Governo.