

# DIÁRIO de NATAL

DOMINGO Natal, 17 de outubro de 2010

www.diariodenatal.com.br

R\$ 1,00

FUNDADOR DOS DIÁRIOS ASSOCIADOS: ASSIS CHATEAUBRIAND

# calúnias.com.br

Textos, fotos e vídeos difamatórios postados na internet por desafetos e até antigos amores insatisfeitos estraçalham as reputações das pessoas atingidas. Saiba o que fazer para diminuir os danos caso você seja vítima desse tipo de agressão na web. PÁGINAS 16 e 17

## A FORÇA DO VOTO RELIGIOSO



Grupos cristãos, em especial evangélicos, se organizam politicamente no estado para a campanha do 2º turno presidencial. PÁGINAS 3 e 4

## Para manter a forma

Ainda dá tempo de entrar em forma antes do verão chegar, mas é necessário método e a ajuda de um profissional para obter resultados satisfatórios neste curto período de tempo que antecede a alta estação.

PÁGINA 21



Eduardo Maia/DN/DA Press

## 10K NATAL NIGHT

Instrutor de corrida, Samir de Lima Xavier, dá dicas de preparação física para a prova noturna do DN

PÁGINA 40

## A FILA DA ADOÇÃO

O RN é o quarto estado do Nordeste com maior número de crianças e adolescentes aptos a serem adotados. Mas procura de famílias é quase o dobro da quantidade, causando demora e dificuldade no momento da adoção. PÁGINA 20

## O DRAMA DO TRANSPLANTE

Pacientes do Rio Grande do Norte que precisam de um novo fígado são obrigados a viajar a Fortaleza ou Recife para fazer a cirurgia. Além de sofrer com o desgaste, eles não recebem o suficiente para se manterem nessas cidades. PÁGINA 14



Fabio Cortez/DN/DA Press

## cada vez mais RARAS

COM O FIM DO COMÉRCIO DE CDs PRATICAMENTE DECRETADO DEVIDO AO AVANÇO DAS MÍDIAS ELETRÔNICAS E DA PIRATARIA, AS LOJAS ESPECIALIZADAS NA VENDA DO PRODUTO ESTÃO SUMINDO. PÁGINA 8

## vinhos



Carlos Santos/DN/DA Press

Os vinhos atraem cada vez mais o interesse dos potiguares e alguns se tornam verdadeiros amantes da iguaria, como o empresário Marcelo Chianca (foto). Veja dicas sobre a bebida do momento e saiba como apreciar melhor os diversos tipos.

PÁGINA 18

ISSN 1415-4560



redação 4009.0150 atendimento ao assinante 4009.0220 circulação 4009.0200 comercial 4009.0173

DIÁRIOS ASSOCIADOS DA

## FRUTICULTURA

Natal sedia  
21º Congresso  
Brasileiro

Natal vai sediar a partir de hoje, o maior evento da fruticultura nacional, o Congresso Brasileiro de Fruticultura. Em sua 21ª edição, o evento já tem mais de 2.300 inscritos e será realizado no Centro de Convenções de Natal. A abertura oficial será hoje, às 20h, no auditório Morton Mariz. O evento prossegue até o dia 22.

A palestra de abertura será ministrada pelo pesquisador da Embrapa Semiárido, Paulo Roberto Coelho Lopes e terá como tema os "Avanços na produção de frutas de clima temperado no semiárido brasileiro".

Durante os seis dias do congresso os participantes ouvirão palestrantes de vários lugares do país, que desenvolveram temáticas que abrangem diversas áreas da Fruticultura, cujas discussões acontecerão em 13 conferências, 12 mesas-redondas, 10 minicursos e 3 cursos. À essa programação serão somadas apresentações de cerca de 1.000 trabalhos científicos.

O Congresso vem se consagrando como o maior e mais importante da área, reúne todos os segmentos da fruticultura representados por pesquisadores, professores, estudantes, empresários, profissionais do agronegócio de frutas e produtores.

O evento é promovido pela Sociedade Brasileira de Fruticultura, realizado pela Empresa de Pesquisa Agropecuária do Rio Grande do Norte - Emparn e Universidade Federal do Semiárido - UFRSA. O evento, atualmente, é o maior do país na área.

## Índice

economia	08
idades	14
muito	24
televisão	26
famosos	30
brasil	33
mundo	36
opinião	34
esportes	40

## otempo hoje

## NATAL //

Nublado a parcialmente nublado com possibilidade de chuva em áreas isoladas.

## RIO GRANDE DO NORTE //

Nublado a parcialmente nublado com possibilidade de chuva em áreas isoladas do litoral leste. Nas demais áreas, parcialmente nublado a claro.

## tábua de marés

00:26 2,5  
13:17 2,5

LUA Crescente

07:08 1,1  
19:38 1,1

## Atenções para o Semiárido

Diaconia/Divulgacao

Projeto desenvolvido por  
ONG no Alto Oeste  
potiguar rende  
documentário

Renato Lisboa  
renatolisboa.rr@dabr.com.br

Um trabalho com ações de infraestrutura e capacitação rural no alto oeste do Rio Grande do Norte, rendeu o documentário "Histórias de Vida e Cidadania no Semiárido", um projeto coordenado pela organização não-governamental Diaconia, voltada para o desenvolvimento daquela região. O lançamento do documentário acontecerá amanhã no Recife, mas o material poderá ser solicitado pelo site da entidade, no endereço [www.diaconia.org.br](http://www.diaconia.org.br).

A ação beneficia 560 famílias, com o desenvolvimento de tecnologias adaptadas ao Semiárido com o objetivo de erradicar a pobreza. Foram construídas 300 cisternas para o armazenamento de água, consumo familiar e produção de alimentos, implantadas três unidades de beneficiamento de frutas, 30 viveiros e mais de 150.000 mudas para a plantação de árvores forrageiras, frutíferas e espécies nativas.

Segundo o coordenador do programa de apoio à agricultura familiar, Joseilton Evangelista, o trabalho é centrado no desenvolvimento da segurança hídrica, através da cons-



Agricultores foram beneficiados com cisternas, viveiros e mudas para garantir segurança hídrica e alimentar

trução de cisternas para a captação de águas de chuvas; saneamento básico rural, com a construção de banheiros "redondos", com um custo 40% menor do que o financiado pela Fundação Nacional de Saúde (Funasa); apoio à produção de mudas de espécies frutíferas e nativas do semi-árido, além da recuperação da mata ciliar do rio Umari.

A ação foi desenvolvida nos municípios de Umarizal, Caraúbas, Rafael Godeiro, Lucrécia, José da Penha, Doutor Severiano, Antônio Maritns, São Miguel e Serrinha dos Pintos. Além das obras infraestrutura, Evan-

gelista destaca o programa de capacitação feito com os trabalhadores.

"Foram feitas três unidades de beneficiamento de frutas, no intuito de agregar valor à sua comercialização", diz o coordenador, acrescentando que a ideia essencial é construir referências práticas para o trabalho se expandir na região, inclusive com municípios que não tinham nenhuma experiência dessa natureza. "Em alguns deles não havia nem saneamento básico, o que é um problema muito grande no semi-árido. Queríamos mostrar para o poder público local a viabilidade dessas práticas", fala Evangelista.

De acordo com o coordenador, o trabalho propiciou a geração de renda por meio do cultivo de hortas orgânicas e comercialização em feiras de produtos agroecológicos, além da aplicação do saneamento por meio da construção de 150 banheiros para essas famílias.

"O projeto é totalmente realizado em bases sustentáveis, onde a valorização do saber popular aliado à formação e capacitação promove a atuação de agricultoras e agricultores no desenvolvimento local e o incentivo à integração deles em ações sociais e políticas", conclui o coordenador.

## PRONASCI

## Prefeitura assina convênio para segurança

A prefeita do Natal, Mícarla de Sousa, assinou na última sexta-feira, no Ministério da Justiça, em Brasília, convênio para instalação do Gabinete de Gestão Integrada Municipal (GGIM), uma ação conjunta com a Secretaria Nacional de Segurança Pública (Senasp), dentro do Programa Nacional de Segurança Pública com Cidadania (Pronasci), que inova ao articular as políticas públicas de segurança com programas sociais.

Além da chefe do executivo municipal natalense, outros 20 prefeitos também participaram da assinatura do convênio; além do titular da Senasp, Ricardo Balestreri e do secretário municipal de Segurança Pública e Defesa Social, Sérgio Leocádio.

O objetivo do GGIM é fortalecer as

ações de repressão e prevenção na área de segurança pública nos municípios, por meio de um trabalho conjunto entre as diversas forças dos governos federal, estadual e municipal, dentre as quais as polícias Civil, Militar, Federal, Rodoviária Federal, Corpo de Bombeiros, Guarda Municipal e representantes da sociedade civil.

Equipes multidisciplinares atuarão no Pronasci (assistentes sociais, psicólogos, educadores, pedagogos) para fomentar os GGIs de informações e identificar os projetos que podem ser implementados. O Pronasci prioriza ações preventivas, o apoio das comunidades para o combate à violência, a reestruturação penitenciária e a valorização dos profissionais de segurança.

São mais de 90 iniciativas para prevenir e reprimir a violência.

## Execução

Os convênios serão executados com recursos do Pronasci. Os gabinetes de gestão integrada municipais congregam uma série de ações. No programa, as políticas de segurança estão articuladas com as demais áreas, tais como educação, saúde, cultura e planejamento urbano, especialmente nos municípios. Entre as iniciativas estão o policiamento comunitário, vídeo-monitoramento e iniciativas sociais voltadas para a comunidade.

O titular da Semdes, Sérgio Leocádio, disse que um dos primeiros projetos a serem implementados através do GGIM

de Natal é a instalação de câmeras de vídeo-monitoramento no bairro do Alecrim. "Escolhemos o bairro como modelo, inicialmente por ter uma população circulante de cerca de 100 mil pessoas por dia, que ou moram ou trabalham no bairro, e porque possui um histórico de violência, notadamente nas paradas de ônibus, quando os comerciantes deixam seus trabalhos no final da tarde e início da noite", explicou.

Após a assinatura do convênio, a prefeita Mícarla de Sousa informou que além no Alecrim, que receberá um total de 30 câmeras, também pretende ampliar a instalação dos aparelhos de vídeo-monitoramento para o bairro de Felipe Camarão e as comunidades da zona Norte da capital potiguar.

## ELEIÇÕES 2010

# Poder do voto religioso cresce em um estado laico

**Grupos cristãos, em especial os evangélicos, se organizam politicamente no RN e podem decidir eleições locais e nacionais**

Allan Darlyson  
allandarlyson.rn@dabr.com.br

Apesar de o Brasil ser um país laico, ou seja, não possuir orientação religiosa, as organizações cristãs se articulam cada vez mais para defender seus interesses no campo político-eleitoral. A Igreja Católica adota uma postura neutra em relação às eleições. Já as igrejas evangélicas têm ocupado espaços valiosos na política, lançando candidaturas e defendendo-as, inclusive, nos cultos religiosos. A grande questão é se os políticos da igreja usam a crença para conquistar os votos ou colocam seus mandatos a serviço da religião. Independentemente das intenções do dono do mandato, o voto religioso ganhou força no decorrer das eleições e é disputado por todos os partidos políticos, tornando-se protagonista da disputa presidencial deste ano.

Em nível nacional, os eleitores evangélicos foram apontados como os principais responsáveis pelo crescimento da candidatura da senadora Marina Silva (PV), também evangélica, à Presidência da República. A candidata che-

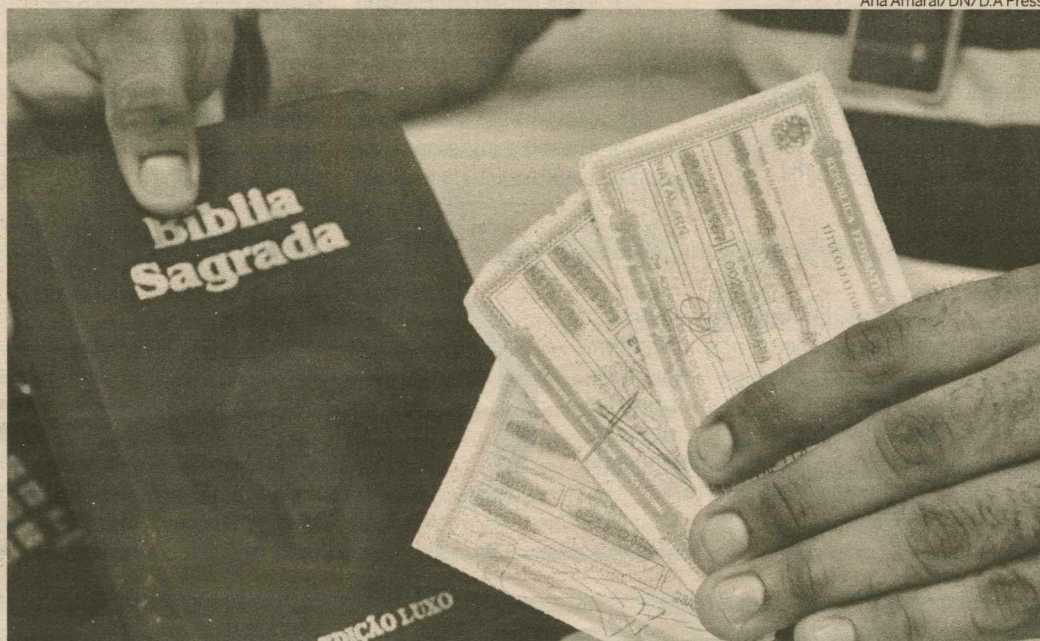

Voto baseado nos dogmas da fé ganha força nestas eleições e é disputado por todos os partidos

gou a quase 20% dos votos válidos. No Rio Grande do Norte, as igrejas evangélicas fizeram de Antônio Jácome (PMN) o deputado estadual mais votado destas eleições, com 54.746 votos. O mesmo eleitorado deu ao vereador natalense Adenúbio Melo (PSB) 72.654 votos na disputa pela Câmara Federal. Ele ficou na primeira suplência da coligação "Vitória do Povo" (PSB/PT/PTB/PPS).

O Instituto Brasileiro de Geo-

grafia e Estatística (IBGE) estima que 20% da população brasileira seja evangélica. No Rio Grande do Norte, o mesmo órgão calculou, em 2009, que mais de 430 mil eleitores potiguares seriam fiéis de igrejas protestantes. O número representa quase 25% do eleitorado

do Estado. Apesar de as igrejas terem pensamentos diferentes sobre determinados temas, elas se organizaram politicamente

para eleger candidatos de diferentes congregações.

De acordo com o cientista político João Emanuel Evangelista, a formação dos grupos evangélicos não ocorre de forma unânime. Ele afirmou, em entrevista ao Diário de Natal, que nas próprias igrejas existem grupos que discordam em determinados temas. "Há um número muito grande de igrejas evangélicas com distintas orientações, inclusive teológicas. É um erro considerar todos os evangélicos como a expressão de um tipo de religiosidade conservadora e atrasada, como se ouve em alguns setores elitistas", declarou.

**Segundo o IBGE, RN tem 430 mil protestantes**

## Segmento exerceu papel decisivo

"Os evangélicos tiraram da candidata Dilma Rousseff a vitória da eleição presidencial no primeiro turno e poderão tirá-la da cadeira de presidente da república", afirmou o vereador Adenúbio Melo. Segundo ele, o potencial político das igrejas protestantes chegou ao ápice de definir quem será o próximo presidente da República. Sem manifestar voto, o parlamentar disse que há uma tendência do eleitorado evangélico em prol da candidatura de José Serra.

Segundo Adenúbio, o crescimento da força eleitoral das congregações religiosas se deu devido à organização vista como necessária para que a parcela da população que segue as doutrinas cristãs seja ouvida nas decisões da sociedade. "Deixamos de ser povinho. Mudamos o resultado da eleição para presidência no primeiro turno e seremos fundamentais na eleição do segundo", comemorou.

Apesar de seu partido, o PSB,

apoiar a candidatura petista à presidência, o vereador se mostrou mais afinado com o projeto tucano: "Dilma errou muito ao defender posições que ferem nossa doutrina. No próprio programa do PT existe a defesa do casamento entre pessoas do mesmo sexo. Nós somos contra. Também existe a questão do aborto. Somos a favor da vida", declarou.

O deputado estadual Antônio Jácome creditou o fortalecimento político das igrejas à organiza-

ção dos protestantes. Segundo ele, o segmento a cada dia é mais organizado e expressivo em todos os sentidos. Em relação ao pleito nacional, o deputado declarou apoio a José Serra. "A nossa preocupação é com as posições de Dilma e do próprio PT. Vou reunir as lideranças que estão comigo para somarmos na campanha de Serra no segundo turno", adiantou.

• Continua na página 4

## NO CENTRO DO SEGUNDO TURNO

Com o fortalecimento dos pensamentos religiosos na discussão política e a certeza de que houve sustentação da candidatura de Marina Silva pelo eleitorado evangélico, o segundo turno da eleição presidencial passou a focar no debate sobre temas polêmicos, que provocam debates na sociedade, como, por exemplo, a legalização do aborto. Na tentativa de conquistar os votos obtidos por Marina no primeiro turno, os presidenciáveis José Serra (PSDB) e Dilma Rousseff (PT) vão em busca dos votos religiosos, vistos agora como fundamentais na decisão das eleições deste ano.

Tanto a igreja católica quanto as protestantes são contra o aborto e a união civil entre homossexuais. Como o segundo tema poderia causar prejuízos eleitorais, pelo fato de atingir diretamente grande parcela da população, o primeiro foi colocado como centro das discussões. José Serra acusou Dilma Rousseff de ter dito, em entrevista à Folha de São Paulo, que seria favorável ao aborto. Desde então, colocou, em seu programa eleitoral, um apelo à valorização da vida. Dilma, por sua vez, disse, depois das críticas, que é contra o aborto e acusou o adversário de fazer uma campanha sustentada por ataques pessoais.

Para o cientista político João Evangelista, a demonstração de uma força conservadora no final do primeiro turno favoreceu a invenção de vários boatos referentes aos temas de interesse religioso que circularam sobre os candidatos na internet. "As posições de Dilma e Serra são idênticas em relação ao aborto. É preocupante o clima de boataria e terrorismo criado na eleição presidencial, porque significa um retrocesso na construção de uma sociedade democrática. Condição o voto a dogmas religiosos é um retrocesso político e cultural, incompatível com a cultura de tolerância religiosa do Brasil", analisou.

Carlos Santos/DN/D.A Press



João Evangelista critica clima de "boataria e terrorismo"

JULISKA AZEVEDO

juliskaazevedo.rn@dabr.com.br

## Observatório DN

## Quebra de braço

Os desentendimentos entre PT e PMDB no Rio Grande do Norte realmente não pararam com o fim da eleição estadual e nem mesmo com a definição de que fariam campanha para Dilma Rousseff (PT) separadamente, com mobilizações independentes. A deputada federal Fátima Bezerra (PT), coordenadora da campanha de Dilma no RN, já anda reclamando do "corpo mole" do PMDB na campanha presidencial e da ausência das principais lideranças do partido em movimentações de maior peso e não tem se preocupado em evitar que a reclamação chegue aos ouvidos do presidente Lula e da própria candidata.

Enquanto isso, o sonho do depu-

tado federal Henrique Alves (PMDB) de chegar à presidência da Câmara Federal está sendo bombardeado pela bancada do PT na Câmara Federal. Com maioria na Casa, os líderes do partido afirmam que não vão abrir mão do comando. O PT vai oferecer apoio ao PMDB no Senado em troca da Câmara. Em caso de eleição de Dilma, a consolação de Henrique poderá ser o ministério das Relações Institucionais ou da Integração, este último, já ocupado pelo seu pai, Aluizio Alves, nos anos 1990. A questão é se o deputado terá força para reverter a articulação petista. E se está a fim de se engajar, para valer, na campanha por Dilma no RN.

● A coligação "Para o Brasil Seguir Mudando", da candidatura de Dilma Rousseff (PT), pediu ao Tribunal Superior Eleitoral (TSE) o acréscimo de pouco mais de 20% ao valor registrado como limite de gastos da chapa majoritária presidencial, inicialmente de R\$ 157 milhões. Quanto mais a eleição fica acirrada, mais os candidatos gastam.

● O projeto de remanejamento do orçamento do governo do Estado que foi aprovado no último dia 07 ainda não foi sancionado pelo governador Iberê Ferreira de Souza (PSB). A mensagem foi encaminhada à Assembleia Legislativa em agosto e o governador chegou a ingressar com uma liminar na justiça pedindo

a abertura dos créditos antes que o projeto fosse apreciado pelos deputados, tamanha a necessidade dos recursos.

● O deputado Fernando Mineiro (PT) afirmou que o governo do estado está dentro do prazo para sancionar o projeto e não soube informar se a AL já havia encaminhado a matéria aprovada para o gabinete civil do governo.

● Já o deputado Getúlio Rego (DEM) aproveitou a demora do governo para sancionar o projeto relativo ao remanejamento orçamentário para dizer que "é uma demonstração de que havia oportunismo eleitoral na pressão feita pelo governo para que o projeto fosse votado".

## Mensalão do DEM

A revista Carta Capital, que declara em editorial apoio ao PT, traz, na edição desta semana, reportagem denunciando uma suposta relação do senador José Agripino Maia (DEM) com o escândalo do "Mensalão do DEM" de Brasília. Com o título de "Pandora Inesgotável", a matéria comenta a relação do senador potiguar com um esquema de recebimento de propina. De acordo com a revista, as provas que ligam Agripino ao escândalo foram adquiridas por meio de um CD com gravações telefônicas, apreendidas na operação "Caixa de Pandora".



Fábio Cortez/DN/D.A. Press

## Em pé...

A matéria da revista Carta Capital que tenta comprometer José Agripino (DEM) também cita o presidente nacional do PSDB, Sérgio Guerra - que seria o principal personagem do mais novo escândalo -

como um dos integrantes do esquema que recebia propina da empresa Qualix Serviços Ambientais. Segundo a revista, as informações não foram publicadas antes, na grande imprensa, por influência do presidenciável José Serra.

## ... de Guerra

A reportagem da Revista Carta Capital, declaradamente ligada ao PT, aparenta uma tentativa de se equilibrar os ataques. O principal alvo do PT seria o senador Sérgio Guerra, por ser o presidente nacional do partido de

Serra. Nos próximos debates acalorados, a promessa é de que as mesmas pedras jogadas em Erenice Guerra de um lado sejam atiradas contra Sérgio Guerra do outro. A coincidência fica por conta dos sobrenomes, bem adequados à circunstância.

## Evangélicos marcam vitórias no RN

Ana Amaral/DN/D.A. Press

**Wilma venceu em 2002 com representante do segmento na chapa e Micarla de Sousa também teve apoio**

A representatividade do eleitor religioso no Rio Grande do Norte não vem de hoje. A primeira a apostar na força dos evangélicos para vencer uma eleição foi a ex-governadora Wilma de Faria (PSB), quando disputou o governo pela primeira vez, em 2002. A então candidata do PSB ao governo escolheu Antônio Jácome para vice de sua chapa e venceu a eleição no segundo turno, contra o então governador Fernando Freire, com 61,05% dos votos válidos.

Para este ano, momento em que os religiosos mostraram maior força local e nacional, o PSB resolveu descartar o uso da mesma estratégia, na candidatura do governador Iberê Ferreira de Souza (PSB), e perdeu a eleição no primeiro turno. O vereador natalense Adenúbio Melo (PSB), que chegou a indicar o pastor Miranda, de Assú, para ser vice na chapa de Iberê, disse acreditar que a indicação de um candidato evangélico a vice poderia ter mudado o resultado das urnas.

Adenúbio previu que, para as elei-

ções posteriores, ter um nome do segmento na majoritária será fundamental para o desempenho dos candidatos. "O PSB pecou ao rejeitar um nome evangélico na chapa de Iberê. Em 2008, Micarla de Sousa [prefeita de Natal] ganhou de Fátima Bezerra [deputada federal] porque tinha o apoio do segmento. Para 2012, tenho certeza que sairá na frente da disputa pelas prefeituras da capital quem conseguir um companheiro de chapa ligado à igreja", declarou.

O comerciante Isaac Medeiros, 20 anos, cresceu educado pelo pai, Janúcio Medeiros, e a mãe, Ivone Medeiros, na doutrina evangélica. Fiel assíduo de uma igreja evangélica, ele começou a participar, neste ano, das articulações políticas envolvendo os candidatos da sua congregação. Segundo Isaac, a organização política da igreja surgiu da necessidade de os fiéis terem representantes, principalmente, no Legislativo.

Isaac disse que o papel do parlamentar da igreja é defender, na sua respectiva casa legislativa, as doutrinas cristãs e o pensamento da congregação referente aos diversos temas que cercam a sociedade. "Existem muitos deputados, senadores e vereadores que propõem leis contra as igrejas. Essas ideias devem ser combatidas pelos nossos representantes", afirmou.

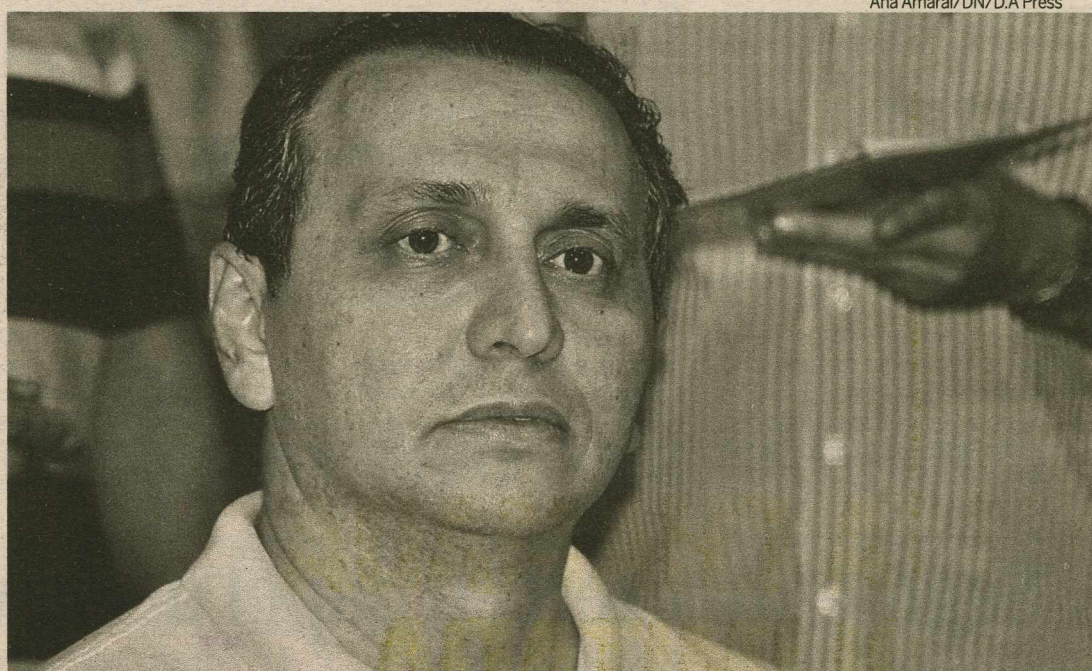

Antônio Jácome credita o fortalecimento político das igrejas à organização dos protestantes e declara apoio a Serra.

## Defesa dos interesses das igrejas

De acordo com o evangélico Isaac Medeiros, os parlamentares ligados à religião coíbem leis que procuram determinar horário de fechamento de igrejas, censurar cultos em determinados locais, impedir pastores de apresentar programas de rádio e de televisão sem diploma de jor-

nalista e também limitar o tempo de programas evangélicos nos veículos de comunicação de massa.

Isaac também citou posições dos evangélicos defendidas pelos políticos ligados às congregações. "Nós elegemos os políticos que representam o nosso pensamento lá na

Câmara Municipal, Assembleia Legislativa ou no Congresso. Então, eles vão sempre ser contra o aborto, a união de homossexuais e as demais propostas que ferem nossa ideologia", finalizou.

● Continua na página 5

# Católicos priorizam educação política

**Arquidiocese de Natal defende voto em candidatos que defendam doutrinas e princípios cristãos**

• Continuação da página 4

**M**esmo sem indicar representantes para concorrer a cargos eletivos, a igreja católica atua politicamente na influência aos fiéis. Oficialmente, a instituição não se manifesta em favor dos candidatos. Mas há casos de sacerdotes que chegam a defender posições durante as missas. O arcebispo de Natal, Dom Matias Patrício de Macedo, afirmou que a orientação da igreja é de atuar na educação política.

Segundo Dom Matias, a função política do sacerdote não é apontar candidato, mas deixar os fiéis conscientes do ponto de vista da igreja

sobre as questões que envolvem a sociedade. "A igreja orienta que os católicos sigam os princípios cristãos e votem em candidatos que defendam nossas doutrinas. Nós exercemos um papel importante na conscientização popular", destacou.

As posições da igreja católica são vistas como "conservadoras" por organizações políticas. O apostolado é contra o aborto, a utilização de anticoncepcionais, as pesquisas científicas envolvendo células tronco e a união entre homossexuais. De acordo com o cientista político João Evangelista, "os setores católicos mais conservadores estão empenhados em favorecer seus candidatos igualmente conservadores".

O cientista político João Evangelista considera que tanto a perpetuação de famílias no poder quanto o voto religioso são consequências da fragilidade dos partidos políticos brasileiros. "No Brasil, os partidos são relativamente frágeis porque tivemos muitas in-

terrupções da normalidade democrática. Nessas circunstâncias, têm grandes dificuldades para se consolidarem como referência para a definição do voto e de projetos políticos em disputa. Com isso, os eleitores encontram alternativas para organizar suas preferências políticas", analisou.

Para o cientista, a interferência das igrejas na política é prejudicial à democracia se houver desrespeito à pluralidade de ideias. "O papel de todas as igrejas é educar os seus fiéis para uma vida social democrática, em que devemos respeitar as opções políticas e religiosas dos outros. As igrejas não devem condicionar as escolhas políticas e eleitorais dos seus fiéis a dogmas religiosos. As igrejas desempenham um papel positivo para a consolidação da democracia quando não orientam seus fiéis a exigirem que suas crenças sejam impostas a todos os demais cidadãos", conclui.

**Dom Matias: função do sacerdote não é apontar nomes, apenas conscientizar os fiéis sobre a opinião da Igreja**

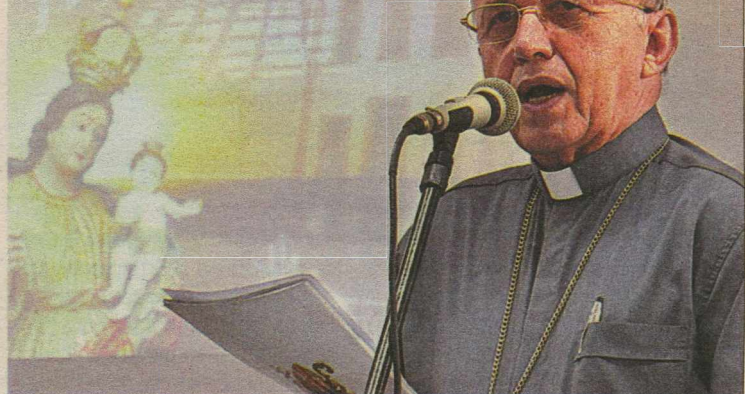

Fábio Cortez/DN/D.A Press

## Outdoor gera polêmica em Natal

Em Natal, a colocação de um outdoor com os dizeres "Vote certo - Vote em quem defende a vida - Diga não ao aborto", na avenida Salgado Filho, acabou resultando em denúncia ao Tribunal Regional Eleitoral (TRE) por parte de um militante petista. A peça é de responsabilidade do biólogo Emanuel Varela Barca e sua irmã, Maria Ivaneide Varela, que dizem fazer parte de

um "Movimento em Defesa da Vida", não formalizado e que, segundo o próprio Emanuel, tem apenas eles dois como membros.

Por achar que a peça publicitária seria ilegal e visaria atingir a candidata Dilma Rousseff (PT), o administrador de empresas João Hélio Cavalcanti, filiado ao partido, acionou o TRE pedindo a retirada do material. "O tom eleitoral do texto é explícito", afirma. Segundo Emanuel, um católico radicalmente contrário ao aborto, o outdoor não tem nada a ver com a campanha presidencial e teria o objetivo de influenciar o voto dos eleitores para deputado. A Justiça Eleitoral vai avaliar a legalidade da peça.

PROMOÇÃO  
**INFINITY PRÉ**

SÓ  
**R\$ 0,25**

**A CHAMADA  
ILIMITADA**

Local e DDD com o 41  
para qualquer TIM do Brasil.



**LG GT 360**

- MP3 Player
- Rádio FM
- Câmera de 2.0 Mega Pixels

**R\$ 28,00/mês**  
em 12X sem juros  
ou à vista R\$ 336,00  
no Infinity Pré.



**SAMSUNG S3650 CORBY**

- Touchscreen
- Media Player
- Câmera de 2.0 Mega Pixels

**R\$ 33,00/mês**  
em 12X sem juros  
ou à vista R\$ 396,00  
no Infinity Pré.



**Você, sem fronteiras.**

Promoção Novo Infinity: Os clientes Infinity Pré do Infinity Controle poderão optar, pela duração do benefício, 3 meses ou 1 ano a partir da data de adesão. Clientes Infinity Pós receberão o benefício por 3 meses a partir da data de adesão. Para participar, clientes dos planos Infinity Pré, Infinity Controle e Infinity Pós devem cadastrar a Promoção ligando \*223 do seu TIM ou através do site TIM. Clientes Infinity Pré / Controle na opção Promoção Novo Infinity R\$ 0,25 por 3 meses nos estados de AC, BA, DF, ES, GO, MG, MS, MT, RJ, RO, SC, SE, SP e TO, a adesão custa R\$ 5,90; nos estados de AL, AM, AP, CE, MA, PA, PB, PE, PI, PR, RN e RR, a adesão custa R\$ 6,90. Clientes Infinity Pós no Infinity Controle na opção Promoção Novo Infinity R\$ 0,25 por 1 ano nos estados de AC, BA, DF, ES, GO, MG, MS, MT, RJ, RO, SC, SE, SP e TO, a adesão custa R\$ 24,90; nos estados de AL, AM, AP, CE, MA, PA, PB, PE, PI, PR, RN e RR, a adesão custa R\$ 24,90. Todas as taxas de adesão serão descontadas das creditas de recarga do cliente Infinity Pré / Controle. Novos Clientes Infinity Pós podem aderir a esta promoção gratuitamente. Para atuais clientes dos estados de SP, RJ, ES, MG, SC, BA, SE, AC, RO, MT, MS, TO, GO e DF a adesão custa R\$ 5,90 e para atuais clientes dos estados de PR, AM, RR, AP, PA, MA, PI, CE, RN, PB, PE e AL, a adesão custa R\$ 6,90. O período de contratação dessa promoção é de 11/7 a 18/10/2010. As taxas de adesão poderão ser alteradas a qualquer momento a critério da TIM, com aviso prévio. Para mais informações, consulte o regulamento nas lojas TIM ou no site www.tim.com.br. Não se esqueça de registrar sua linha para \*154 ou para 1076.



LUÍZ CARLOS AZEDO com GUILHERME QUEIROZ  
luizazedo.df@dabr.com.br

# Brasília DF

## Feto eleitoral

A legalização do aborto no Brasil foi sepultada na campanha eleitoral. Ironicamente, o tema deveria ser objeto de um plebiscito no novo governo, na ótica da ex-presidência do Partido Verde, Marina Silva, que é contra a prática e, por isso, herdou a maior parte dos votos dos eleitores católicos e evangélicos que repudiaram a proposta de feministas e sanitaristas. Em busca desses votos, a petista Dilma Rousseff e o tucano José Serra transformaram a polêmica sobre a legalização do aborto num feto eleitoral. Ambos defendem a manutenção da atual legislação sobre o assunto, que é anacrônica. Está em contradição com a reali-

dade social.

O Código Penal tipifica como crime de homicídio o aborto provocado pela gestante ou com seu consentimento. Pena: detenção de um a três anos. Para quem provoca o aborto com o consentimento da gestante, a pena é de reclusão de um a quatro anos. No caso de "menor de 14 anos, alienada ou débil mental", ou se o consentimento para o aborto é obtido "por meio de fraude, grave ameaça ou violência", quem provoca o aborto pode ser condenado de três a 10 anos de reclusão.

O aborto só não é crime quando praticado por médico nos seguintes casos: se não há outro meio de sal-

var a vida da gestante e em gravidez resultante de estupro (desde que com o consentimento da própria ou de seu representante legal, em caso de pessoa incapaz). O que acontece na prática? Somente no ano passado, o Sistema Único de Saúde (SUS) realizou 183,6 mil curetagens em casos de abortos, a maioria provocados. Dos previstos na lei, foram apenas 1.850. Obviamente, os abortos realizados clandestinamente em clínicas e consultórios médicos particulares não são computados. No ano passado, dos 1.513 óbitos notificados de gestantes, 153 mortes foram causadas por abortos, a maioria provocados.

### Pílulas

Em 2003, o SUS distribuiu 8 milhões de cartelas de pílulas anticoncepcionais em 4.920 municípios; em 2010, o governo comprou 50 milhões de cartelas, ao custo de R\$ 72,2 milhões

### Corrupção

O Ministério Público Federal (MPF) promove, a partir de segunda-feira, um encontro nacional da Câmara Criminal do órgão. A coordenação será da subprocuradora Raquel Dodge, responsável do MPF na operação Caixa de Pandora, que resultou na prisão do então governador do Distrito Federal José Roberto Arruda (sem partido, ex-DEM). O foco dos procuradores é transferir a experiência da atuação na esfera criminal para o combate à corrupção nos municípios. O MPF já tem um cronograma de ações voltadas para a prevenção e a repressão de crimes em licitações em dezenas de municípios para os próximos meses.

### Basta

O Tribunal Superior Eleitoral (TSE) dará um basta às postagens de vídeos ofensivos em redes sociais da internet. Os ministros já recusaram um pedido feito pela coligação de Dilma Rousseff (PT) contra a coligação de José Serra (PSDB). Na ocasião, foi postado um vídeo no YouTube em que Dilma é comparada a um cachorro da raça Rottweiler. Embora tenham negado o pedido da coligação petista, os ministros deixaram a entender que atenderão aos próximos se forem feitos contra as redes sociais.

### Foi pior

Os números são impressionantes, mas a situação já foi pior. Nos últimos cinco anos, as curetagens realizadas pelo SUS caíram progressivamente. Em 2004, foram 243,9 mil; em 2006, 223,3 mil; e,

em 2008, 201,1 mil. O número de abortos realizados legalmente havia subido no período de 1.600, em 2004; para 2.072, em 2006; e 3.285, em 2008. Voltou a cair no ano passado. O fato é atribuído à política de planejamento familiar.

### Esterilização

Sem muito alarde, o ministro da Saúde, José Gomes Temporão, chancela uma política de controle de natalidade e esterilização em massa de mulheres pobres do país, responsável pela redução das taxas de nascimento. Essa mudança do perfil demográfico da população de-

ve permanecer estável nos próximos 20 anos. Vasectomias, laqueaduras, distribuição de preservativos e ampliação do acesso a métodos contraceptivos (o SUS oferece oito opções) ajudam as mulheres férteis a evitar a gravidez. Os mais procurados são o Dispositivo Intrauterino (DIU) e a pílula anticoncepcional.

# Quando o voto vem direto do berço

Breno Fortes/CB/D.A Press

**Pelo menos 16 deputados vindos de famílias conhecidas na política foram eleitos no pleito deste ano**

Josie Jeronimo

**P**ai, mãe, filho, irmão ou mulher. Seja qual for o grau de parentesco, os eleitos para a próxima legislatura da Câmara e do Senado mostram que o eleitor brasileiro tem costume de votar em famílias de políticos. Pelo menos 16 novos deputados contaram com o apoio de parentes ilustres para alcançar o mandato. Muitos também conseguiram repetir a dobradinha entre Senado e Câmara, mantendo seus cargos na Casa Alta e emplacando alguém da família para garantir presença entre os 513 deputados.

Entre eles, estão os senadores Renan Calheiros (PMDB-AL), Benedito de Lira (PP-AL), Kátia Abreu (DEM-TO), Valdir Raupp (PMDB-RO), Wilson Santiago (PMDB-PI), Romero Jucá (PMDB-RR), Ciro Nogueira (PP-PI) e Vital Filho (PMDB-PB). A eleição deste ano foi marcada

pela ampliação da bancada familiar dos parlamentares. Renan renovou seu mandato no Senado e ajudou a levar o herdeiro Renan Filho (PMDB-AL) para a Câmara. Lira deixa o filho Arthur Lira (PP-SP) em uma vaga na Câmara e vai para o Senado. A senadora do DEM também estendeu a atuação da família para a Câmara. Kátia usou sua influência no estado para eleger o filho Irajá Abreu (DEM-TO). Já consolidados como casal político no

## Senadores levam herdeiros para a Câmara

Congresso, Raupp e sua mulher Marinha Raupp (PMDB-RO) repetiram a dobradinha de sucesso nas urnas e voltam juntos ao Legislativo no próximo ano. Ele no Senado e ela na Câmara. Eleito na Paraíba graças à candidatura sub judice de Cássio Cunha Lima (PSDB-PB), o deputado Wilson Santiago (PMDB-PB) deve ir para o Senado no próximo ano, mas deixará sua cadeira na Câ-

mara em família. Wilson Filho (PMDB-PB) foi eleito em quarto lugar para uma das 12 vagas da Paraíba na Casa.

A categoria dos separados na vida amorosa, mas juntos na política terá pelo menos dois representantes no Senado e na Câmara, na próxima legislatura. O líder do governo no Senado renovou o mandato e sua ex-mulher Teresa Jucá (PMDB-RR) foi eleita a deputada mais votada de Roraima. A bancada dos ex será reforçada por Eduardo Suplicy (PT-SP) e Marta Suplicy (PT-SP).

Também novo no Senado no próximo ano, o deputado Vital Filho (PMDB-PB) vai para a Casa Alta, mas terá um apoio especial no Congresso para enfrentar a nova empreitada. Sua mãe, Nilda Gondim (PMDB-PB), ganhou uma cadeira na disputa pela Câmara. Virgílio Guimarães (PT-MG) tentou emplacar a dobradinha familiar Câmara/Senado, candidatando-se como suplente, mas não teve sucesso, pois o candidato titular na disputa, Fernando Pimentel (PT-MG), foi derrotado.

Mesmo assim, ajudou o filho Gabriel Guimarães (PT-MG) a alcançar uma vaga na Câmara.



Senadora Kátia Abreu (DEM-TO) garantiu primeiro mandato para o filho Irajá

## Novo casal de parlamentares vem do Piauí

Já a bancada dos casais perde Gerson Camata (PMDB-ES) e Rita Camata (PSDB-ES), mas terá uma dupla do Piauí. Ciro Nogueira deixará a Câmara rumo ao Senado, mas sua mulher, Iracema Portela (PP-PI) foi eleita deputada federal. O marido aposta no sucesso da nova deputada e informa que ele não

é a única referência política na vida de Iracema, pois a deputada recém-eleita é sobrinha do ex-governador do Piauí Petrônio Portella.

"Ela é até mais política do que eu. Comandava as eleições na capital. Fez uma campanha separada da minha. Lá no estado, só outras duas mulheres foram deputadas. Ela vem empolgada, vai sugerir projetos um pouco diferentes dos que são defendidos no estado. Sou suspeito, mas não deixa de ser uma vitória dupla", afirma Ciro, que representará o Piauí com Wellington Dias (PT).

# Urnas: aposta de alto risco

**Dos 20 candidatos a deputado federal que bancaram a campanha com recursos próprios, apenas cinco se elegeram**

Lúcio Vaz  
Diego Abreu

**B**ancar a própria campanha nem sempre garante a eleição. A maioria dos candidatos que se autofinanciaram saiu derrotada das urnas. Entre as 20 campanhas mais caras com recursos próprios para a Câmara, com receita total de R\$ 15,6 milhões, apenas cinco obtiveram sucesso. Os sete candidatos que mais investiram do próprio bolso não foram eleitos. Na disputa por vagas nas assembleias legislativas, as auto-doações tiveram melhor resultado. Nove das 15 maiores campanhas foram vencedoras. Os valores são relativos à segunda declaração parcial de doações registrada no Tribunal Superior Eleitoral (TSE). Os números finais serão ainda maiores.

O deputado com maior patrimônio declarado, Marcelo Almeida

(PMDB-PR), bancou 100% da sua campanha, ou R\$ 1,7 milhão. Obteve 82,5 mil votos e não foi eleito, ficando com a segunda suplência na sua coligação. Mas o dinheiro investido representa apenas 0,2% do seu patrimônio, estimado em R\$ 683 milhões. O candidato com a campanha mais cara, Wilson Picler (PDT-PR), da mesma coligação, torrou R\$ 2,3 milhões do próprio bolso, mas os 69 mil votos obtidos garantiram apenas a terceira suplência. "Nós sabíamos que alguém ficaria de fora porque a coligação era muito forte com partidos como o PMDB e o PT", disse o empresário do setor de educação.

O empresário Wellington Salgado (PMDB-MG), suplente do ex-ministro Hélio Costa, tornou-se conhecido como integrante da tropa de choque do governo na CPI dos Correios. Neste ano,

ele fez a segunda maior autodoação dentre os candidatos à Câmara (R\$ 1,7 milhão), mas não se elegeu. Deputado federal em quarto mandato, Odílio Balbinotti (PMDB-PR) investiu mais de 1,3 milhão para a reeleição, mas ficou em um indigesto 31º lugar. Ele disse ter a esperança de assumir o mandato por ter ficado com a primeira suplência, mas reconheceu que o gasto



Wellington Salgado (PMDB-MG) doou R\$ 1,7 milhão a si próprio, mas não renovou o mandato

milionário não trouxe o retorno desejado. "Não é válido. Gastei para ganhar as eleições, mas tem caras que compraram cabo eleitoral, prefeito. Não vou citar nomes. Mas eu estou tranquilo", afirmou.

## Retorno

O ex-governador Newton Cardoso (PMDB-MG) bancou 93% da sua campanha, estimada em R\$ 844 mil. Ele conseguiu 137 mil vo-

tos e foi eleito deputado federal, mesmo depois de ficar muitos anos afastado de mandatos eletivos. Outro que conseguiu a eleição com mais de 100 mil votos foi o empresário Armando Vergílio (PMN-GO). Mas o autofinanciamento representou um terço da sua campanha, estimada em R\$ 1,79 milhão.

Na campanha para deputado estadual, Janio Darrot (PSDB-

GO) foi o candidato que mais gastou em todo o país. Bancou 93% dos mais de R\$ 1 milhão investidos e saiu vitorioso nas urnas, sendo o segundo mais votado para a Assembleia Legislativa de Goiás, com 46 mil votos. Na disputa para esses cargos, como a quantidade de votos necessários para a eleição é menor, um gasto menos expressivo acaba sendo suficiente para a vitória.

## Os 7 que mais investiram não foram eleitos

### EDITAL DE CONVOCAÇÃO

O Sindicato das Empresas de Rádio e Televisão no Estado do Rio Grande do Norte, CONVOCA todos os diretores com poderes de Gestão, sendo necessária a apresentação de Contrato Social ou documento que o autorize a tanto, para comprovar a categoria pertencente, do Estado do Rio Grande do Norte, para comparecerem à ASSEMBLÉIA GERAL ORDINÁRIA a ser realizada no dia 19 de outubro de 2010 às 14:30 horas, única convocação, no auditório da Inter TV Cabugi, localizado à rua Raimundo Chaves, n. 2193, CEP. 59064-390, Candelária na cidade do Natal, para deliberarem sobre a seguinte ordem do dia. a) discussão acerca das propostas, inclusive de aumento salarial, enviadas pelos radialistas e jornalistas.

Natal/RN, em 14 de outubro de 2010.

Dirceu Simabucuru  
Presidente

### EDITAL DE CONVOCAÇÃO

O Sindicato das Empresas de Jornal e Revista no Estado do Rio Grande do Norte, CONVOCA todos os diretores com poderes de Gestão, sendo necessária a apresentação de Contrato Social ou documento que o autorize a tanto, para comprovar a categoria pertencente, do Estado do Rio Grande do Norte, para comparecerem à ASSEMBLÉIA GERAL ORDINÁRIA a ser realizada no dia 19 de outubro de 2010 às 14:30 horas, única convocação, no auditório da Inter TV Cabugi, localizado à rua Raimundo Chaves, n. 2193, CEP. 59064-390, Candelária, na cidade do Natal, para deliberarem sobre a seguinte ordem do dia. a) discussão acerca das propostas, inclusive de aumento salarial, enviadas pelos radialistas e jornalistas.

Natal/RN, em 14 de outubro de 2010.

Ricardo Luiz de Vasconcelos Alves  
Presidente

Professores mestres e doutores com experiência de mercado.

FACULDADE MAURÍCIO DE NASSAU  
FAZENDO PARTE DA SUA HISTÓRIA  
entaofaznassau.com

vestibular agendado inscrições abertas

Quer ensino de qualidade e a melhor equipe de professores?

ENTÃO FAZ NASSAU

O maior Grupo Universitário do Nordeste.

Use sua nota do Egem e entre sem vestibular.

ser educacional gente criando o futuro

curso de enfermagem novo  
fisioterapia novo  
pedagogia · administração  
ciências contábeis · direito

DÓLAR	EURO	BOLSAS	AÇÕES	POUPANÇA	CDB	OURO	INFLAÇÃO
1,6620 (▲ 0,61%)	2,3380 (▲ 1,39%)	ontem (em %) Dow Jones -0,01 Ibovespa +0,02	que mais caiu CCR Rodovias -7,33 que mais subiu TAM +3,30	Taxa (%) 0,5608	Previdido, 30 dias (em % ao ano) 10,67	Na BM&F, o grama (em R\$) 75,100 (▲ 1,62%)	IPCA do IBGE (em %) junho / 2010 +0,00 julho / 2010 +0,01 agosto / 2010 +0,04 setembro / 2010 +0,45

# Os últimos resistentes

Renato Lisboa/DN/D.A Press

**Pirataria e trocas de arquivos pela internet praticamente aposentam as lojas de CDs em Natal, que buscam alternativas**

Renato Lisboa  
renatolisboa.rn@dabr.com.br

Com o fim do comércio dos CD's praticamente decretado em virtude do avanço do comércio eletrônico e da pirataria, comerciantes do setor, pouco a pouco, começam a fazer sua "migração" para outros negócios, onde a música poderá ser encarada apenas como um "fator agregador". Em Natal, as únicas lojas exclusivas de CD's são, na verdade, apêndices dos grandes magazines.

Teobaldo Souto Ribeiro, 52 anos, hoje é dono de um sebo na rua Princesa Isabel, e trabalha há 33 anos no setor. Ele pode ser considerado um "herói da resistência" e viu várias fases importantes no comércio local, passando de funcionário a gerente das então lojas líderes de vendas "A Modinha" e "Aky Discos", até ser proprietário da B Music, no Natal Shopping, que fechou suas portas em 2003.

Parte do acervo da B Music foi montado com o estoque que sobrou da também falida Planet Rock, uma outra loja de CD's no Natal Shopping, que inclusive tinha um vasto material importado, ven-



Teobaldo Ribeiro acompanhou os movimentos das lojas de discos durante 30 anos. Ele diz que o mercado está se extinguindo e procura novas alternativas

dido exclusivamente lá. "A B Music foi o último suspiro de minha experiência com lojas que vendiam material novo", fala Ribeiro, que chegou a gerenciar a Planet Rock.

Em seu negócio atual, onde atua desde o fechamento da B Music, ele vende apenas material usado, algumas raridades, focado principalmente no rock da década de 1970, MPB e instrumental. "De certo modo, posso ser considerado um elitista. Nunca me rendi ao gosto extremamente po-

pular para vender mais. Prefiro trabalhar com um público mais exigente", afirma ele.

A faixa etária de seu público fica em torno dos 50 anos. "São pessoas que não têm habilidade com a informática e não querem ficar perdendo tempo com pesquisa sobre músicos e bandas na internet", diz Ribeiro. Há também um grupo de pessoas que o procuram para fazer a transcrição de fitas de VHS para DVD.

Sem citar nomes, Teobaldo de-

clara ter visto alguns comerciantes de LP's e CD's ficarem milionários com seus negócios. "A Aky Discos, por exemplo, chegou a ter mais de 300 filiais em todo o país. Lembro de um dia bom de vendas ter vendido cerca de 300 discos de Genival Lacerda. Os grandes lançamentos sempre ficavam nessa faixa de vendas diárias".

O sebista diz que a indústria fonográfica viveu um momento muito bom logo na chegada dos CD's ao mercado nacional, havendo um

"estouro" de vendas no início da década de 1990. "O mercado de CD's foi muito bom de 1990 a 1996. A partir daí, ele só desce a ladeira", relata.

A ironia, segundo ele, é que, quando a novidade foi apresentada em uma convenção por um gerente da EMI, na época, este teria dito aos espectadores: "Apresento-lhes o produto que vai por fim à pirataria". Na época, a tal "pirataria" era a de fitas cassetes, que representava 0,5% do mercado.

## "Esse negócio já era", diz sebista

Teobaldo não tem a menor nostalgia dos tempos de mercado aquecido e já está se preparando para novas mudanças em seu comércio. Na loja de discos, uma máquina fotocopadora, ainda caseira, já ocupa um dos espaços do local. As cópias podem ser uma das possibilidades de negócio para ele, já que as vendas de usados também minguaram.

"A venda de usados caiu 90% nos últimos dois anos. Antes eu captava 700 discos por mês, enquanto hoje esse número fica em torno de 50", diz ele.

Sobre o futuro do mercado fonográfico, Teobaldo é categó-

rico sobre sua "extinção". "Eu tenho certeza que o ramo irá se extinguir. A qualidade do produto pirata é praticamente a mesma. Hoje em dia todo mundo sabe que a ideia de que o CD pirata prejudica o aparelho é fadada, uma criação da indústria para tentar diminuir essa tendência", dispara.

Ele ressalta que não faz sentido manter arquivos de CD's hoje principalmente em virtude da popularização do conceito de "nuvem" na internet, onde todos os arquivos podem ficar guardados em sites de armazenamento.

Para Teobaldo, o único motivo

para os magazines terem seus espaços de vendas de CD's é para "agregar mais serviços" para o cliente. "É como essas mercadorias expostas nas filas dos caixas, que nem estavam nos planos de compra do cliente, mas terminam sendo levadas", conclui.

Já o sebista Ary Ramalho, dono do Letra e Música, na rua Floriano Peixoto, está vertendo o seu negócio para um lanchonete, embora os CD's, DVD's e até vinis permaneçam expostos. Logo na entrada da reportagem na loja, ele dispara: "Esse negócio já era. Eu não tenho mais nada a falar sobre o assunto".

Fábio Cortez/DN/D.A Press



Com preços baixos, bastante oferta e pouca repressão, piratas dominam mercado



# O primeiro cartão de crédito

**Para 35% dos jovens, dinheiro de plástico é boa solução para o bolso**

Tiago Cisneiros  
tiagocisneiros.pe@dabr.com.br

**A**ndar com dinheiro é um problema para Daniel Isola, de 17 anos. Na preparação para o vestibular, ele tem que pagar lanches, cursinhos e afins, e acredita que, nesta rotina, cédulas e moedas só servem para atrair ladrões e ocupar espaço na carteira. Assim como 35% dos brasileiros com idade entre 12 e 19 anos, segundo pesquisa da TNS Research, Daniel vê no cartão de crédito uma solução. Os

**67% dos jovens não tem hábito de poupar**

especialistas concordam, mas com ressalvas: sem controle sobre o consumo, a vaca quase sempre acaba no brejo.

Desse mal, Daniel garante estar bem protegido. Ao contrário de 67% dos jovens brasileiros, ele tem o hábito de poupar. "Guardo grande parte da minha mesada. Antes, deixava o dinheiro em casa, mas, de vez em quando, gostava de algo e terminava gastan-

do um pouco. Então, achei melhor colocar tudo numa poupança, na qual quase nunca mexo", conta. Tanta economia tem um objetivo bem claro: comprar uma guitarra. Coisa, aliás, que ele já poderia ter feito, mas que decidiu adiar, em nome dos estudos para os vestibulares de ciência da computação e química industrial.

O índice considerável de jovens que cobiam um cartão de crédito, segundo o economista Josué Mussalém, merece preocupação. Ele até compartilha da ideia de que esse é um instrumento mais prático do que o dinheiro, mas lembra que os cuidados precisam ser redobrados. "O cartão é um facilitador das compras, mas, também, um indutor de gastos. Por isso, só deve ser usado por quem tem renda própria e uma boa noção de poupança", afirma.

Para os adolescentes que não têm a tal renda própria, a opção é pedir aos pais um cartão de crédito de dependente. Se eles vão dar ou não, são outros 500. Aos que resolverem atender ao desejo, Mussalém indica olhos bem abertos. "Se você colocar um cartão nas mãos de um filho, vai ter que acompanhar as compras dele. Isso porque, no fim do

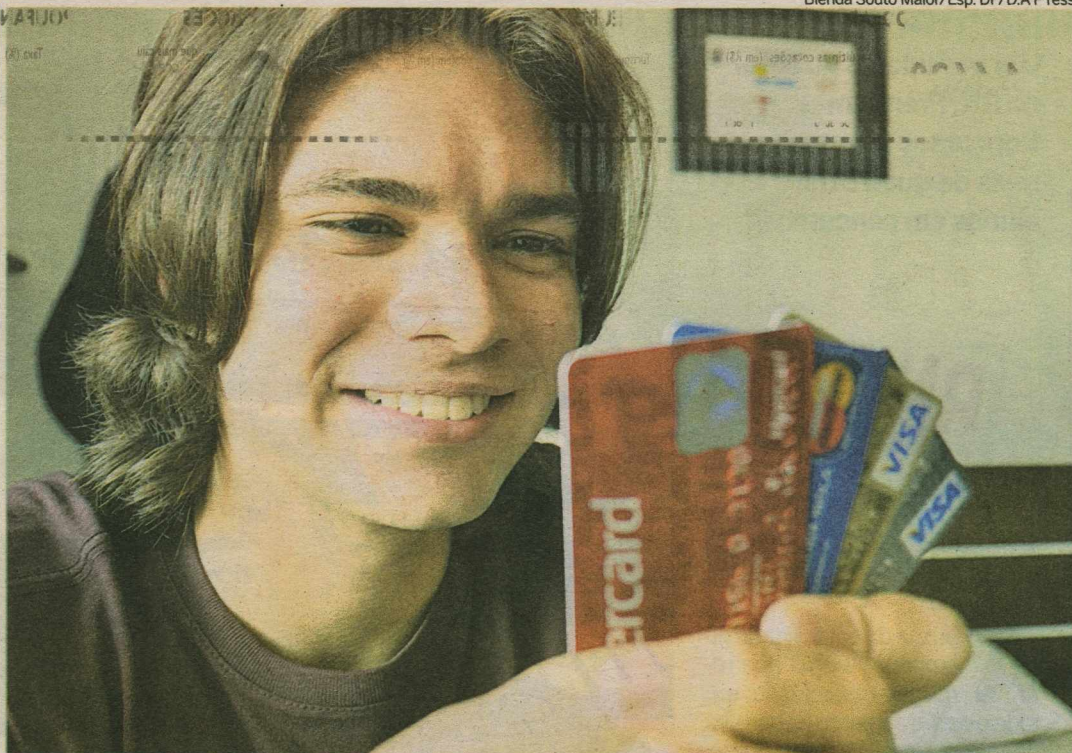

Daniel Isola usa o cartão de crédito para pagar todas as suas despesas, mas garante não perder o controle dos gastos

mês, a conta chegará na sua fatura", explica.

Os jovens que já têm renda própria não precisam recorrer aos pais para trocar as cédulas e moedas pelo cartão de crédito. Vantagem? Talvez. Depende da capacidade de controlar as próprias finanças. Nesse sentido, Mussalém sugere três atitudes básicas. "A primeira dica é anotar todos os gastos, para não ter uma surpre-

sa quando a fatura chegar. Além disso, devem ser evitadas compras financiadas e dívidas no cartão. Caso contrário, a situação vai virar uma bola de neve, por causa dos juros muito altos", diz.

### Dependentes

De acordo com a pesquisa da TNS Research, 80% dos brasileiros com idade entre 12 e 19 anos têm os pais como a única ou prin-

cipal fonte de renda. Esse número, na visão de Josué Mussalém, é normal e indica uma relação de dependência no âmbito doméstico, observada, sobretudo, nas famílias de classes mais altas. Esse cenário é reforçado pelos baixos índices de jovens com caderneta de poupança (16%, atingindo o ápice de 26% nas classes A e B) e com conta no banco (7%).

### OTIMISMO

## Brasileiro sem medo do desemprego

Pode ser a iminência do Natal e a enxurrada de contratações temporárias. Pode ser o reflexo da retomada da economia nacional, que se livrou do peso da crise desencadeada pelos norte-americanos no fim de 2008. Mas o fato é que cada vez menos brasileiros estão com medo de perder o emprego. O aumento do otimismo no mercado de trabalho está em uma pesquisa trimestral divulgada ontem pela Confederação Nacional da Indústria (CNI). Segundo os dados do levantamento, o Índice do Medo do Desemprego (IMD) foi o menor desde o início da pesquisa, em 1996. Ficou em 81,1 pontos. Foi 1,5% menor que os 82,3 pontos registrados na pesquisa de junho.

Parece muito? Mas é a metodologia usada pela CNI. A escala do índice não termina em 100. Na verdade, pode até passar dela. E já passou. Sete anos atrás, em setembro de 2003, o IMD ficou em 110 pontos. Por isso, quanto menor for a

pontuação do índice, maior é a confiança na preservação do emprego. Na comparação com setembro de 2009, a queda do índice foi de 9,1%.

Mês passado, as equipes da CNI entrevistaram 3.010 pessoas em todo o país. Desse total, 55% disseram "não ter medo" de ficar desempregado. Já 30% falarão que tinham "pouco medo" de perder o emprego. E 15% disseram ter "muito medo" do desemprego. Foi o terceiro trimestre seguido em que mais de metade dos pesquisados disseram não temer o desemprego.

Ao divulgar os mais recentes números do IMD, o economista-chefe da CNI, Flávio Castelo Branco, destacou que a avaliação otimista da população está refletindo as condições favoráveis do mercado de trabalho. E lembrou que, com a economia retomando o crescimento, as taxas de desemprego das principais regiões metropolitanas estão entre as mais baixas da história.

Agua Mineral Natural  
**Santa Maria**  
Desde 1968

**A ÁGUA OFICIAL DA CORRIDA 10K NIGHT**

Natal, Capital nordestina do bem estar

10K night

DA DIÁRIOS ASSOCIADOS

Promoção **Clube 97.9 fm** DIÁRIOdeNATAL

# Preparação além da sala de aula

**Um dos líderes do setor no RN, Premium Concursos já aprovou mais de quatro mil alunos em concursos**

**RN QUE DÁ CERTO**

Renato Lisboa  
renatolisboa.rn@dabr.com.br

A busca da estabilidade no emprego e uma boa remuneração causou, em todo o país, o aumento da demanda por uma vaga no setor público, e, conseqüentemente, pelos cursinhos preparatórios. Surfando nessa onda, um grupo de três professores fundou o Premium Concursos, um dos líderes do setor no estado (aprovou mais de 4 mil alunos em concursos nacionais e locais), e que, nesta semana começou sua expansão inaugurando uma filial na Zona Norte, além de inovar no mercado local implantando as vídeo-aulas on-line.

Os sócios do Premium são André Gustavo Almeida e Silva, 34 anos, formado em Ciências da Computação; Márcio Flávio Moraes, 33 anos, graduado em Comunicação Social e Demétrio Luis de Oliveira Dantas, 37 anos, advogado.

Os três se encontravam com frequência nos cursinhos em que ensinavam e André chegou a alugar uma sala a Demétrio para ministrar cursos isolados. Com esse contato, os dois conversavam sobre o mercado e começavam a



Márcio Flávio e André Gustavo, diretores do curso Premium

lançar a ideia de serem donos de uma escola maior. "Eram conversas despreziosas, mas que já manifestavam nossa vontade de crescer", fala Demétrio.

André entrou no mercado em 2000, quando começou a dar aulas na Poly Cursos (uma das pioneiras neste segmento em Natal), para complementar sua renda. Paralelamente, ele também tinha uma bolsa de estudos em um projeto de extensão da Universidade Federal do Rio Grande

do Norte (UFRN). Através desse projeto, ele viabilizou trabalhos na área de arquivos e digitalização para o Departamento Estadual de Imprensa (DEI).

Demétrio, além de ensinar na Poly Cursos, era advogado e chegou a fundar uma livraria especializada em concursos públicos. Já Márcio começou a ensinar a disciplina de produção de textos em cursinhos para vestibulares em 1997, quando estava no primeiro ano do curso de Comuni-

cação Social. Como André, ele também recebeu um convite para trabalhar na Poly Cursos.

A decisão de criar o Premium (nome sugerido por Márcio), veio em um encontro dos três com mais três professores, que saíram da sociedade seis meses depois da fundação do curso. Logo começaram as projeções sobre o levantamento de custos, o que deveriam comprar, a procura de um prédio para alugar e como eles conseguiriam o dinheiro emprestado.

"Financeiramente, cada um aportou um valor simbólico para montar a empresa. Essa pequena quantia foi somada a um empréstimo conseguido pelo pai de Demétrio. Na época, eram R\$ 25 mil, utilizados principalmente para fazer a reforma do prédio e comprar cadeiras".

A Premium foi fundada em 2005, na rua Marise Bastier (por trás do Hotel Residence) e ocupa, há três anos, um prédio maior na avenida Salgado Filho.

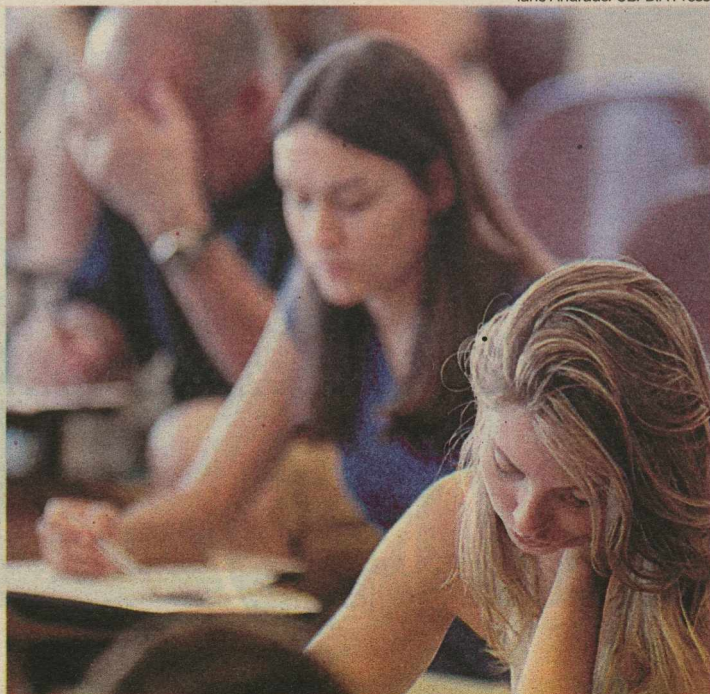

Corrida pela estabilidade no emprego e bons salários movem concurseiros

## Expansão na Zona Norte

Questionado sobre o número atual de alunos inscritos, os sócios falam em 1.300, mas, como a rotatividade nesse tipo de curso é muito alta em virtude da duração deles, os professores preferem falar em termos relativos. "Nosso número inscritos por cursos é de praticamente 100% das vagas disponíveis. É muito difícil a gente iniciar um que não esteja lotado", fala André.

Um exemplo é a filial na Zona Norte, inaugurada nesta quarta-feira no Shopping Estação, já com 300 alunos inscritos para os preparatórios da Polícia Militar, Detran e UFRN, além de cursos isolados de português e informática. Para os sócios, a Zona Norte será o início de uma fase importante na empresa,

em virtude da expansão da região. "É praticamente a mesma coisa de abrirmos uma filial em Mossoró, por exemplo, com a vantagem de que estamos a quinze minutos do

**Grande demanda na nova filial**

Centro", afirma Márcio.

O grupo também criou um sistema de vídeo-aulas on-line, inédito no estado, além de ter lançado o Premium Flex, que possibilita aos alunos fazer disciplinas in-

dividuais, definindo o professor e o horário para assistir as aulas. "É uma maneira de atrair o aluno que já trabalha e tem escassez de tempo para os estudos", fala Demétrio.

Sobre o futuro dos concursos, o grupo é unânime em afirmar que eles não estão ameaçados, independente do próximo presidente a assumir. Para eles, o estado ainda é muito carente em concursos e a quantidade de terceirizados é grande. "Além do mais, naturalmente as pessoas precisam ser substituídas, em virtude de morte, aposentadoria ou mesmo por preferir atual na iniciativa privada. Ou seja, os concursos continuarão em voga", finaliza André, acrescentando que os três continuarão empreendendo forte em seu ramo.

# Sem diferença entre ricos e pobres

Cristina Horta/EM/D.A Press

**Cobrança de tributos no Brasil reforçam concentração de renda, segundo mostra estudo do Sindifisco**

Tatiana Nascimento  
tatiananascimento.pe@dabr.com.br

O que o empresário Eike Batista - o homem mais rico do Brasil, com uma fortuna avaliada em US\$ 27 bilhões - e um trabalhador que ganha um salário mínimo têm em comum? Aparentemente, nada. Mas eles são iguais na hora de comprar um quilo de pão. Pagam os mesmos 14,75% de imposto. Para Eike, os centavos não farão diferença no fim do mês. Para o assalariado, o impacto é grande. A comparação é apenas um dos muitos exemplos das distorções tributárias que marcam o país e reforçam que são as classes de renda mais baixa que acabam pagando o grosso da conta.

O estudo Sistema Tributário: diagnóstico e elementos para mudanças, produzido pelo Sindicato Nacional dos Auditores Fiscais da Receita Federal do Brasil (Sindifisco Nacional), traz muitos outros exemplos. "Não existe país sem arrecadação tributária. Mas cada um de nós tem uma carga tributária individual. O sistema tributário favorece a concentração de renda", afirma Pedro Delarue, presidente do Sindifisco Nacional.

Isso acontece porque mais da metade dos tributos arrecadados no país recai sobre o consumo (54,9% do total). O imposto sobre a renda representa 26%. É bem diferente do que acontece em países considerados de primeiro mundo. No Canadá, por exemplo, a tributação sobre a renda chega a 50% e sobre o consumo fica na casa dos 25%.

"Como as famílias com menor renda consomem tudo o que ganham, 46% da renda de quem ganha até dois salários mínimos é consumida com o pagamento de tributos. Enquanto isso, nas famílias que ganham acima de 30 salários, a incidência é de 16%", diz Delarue.

As distorções ficam também evidentes na hora de se analisar o pagamento do Imposto de Renda. O presidente do Sindifisco Nacional lembra que a distribuição de lucros e dividendos de empresas para pessoas físicas é isenta no Brasil. O que fazem os empresários, então? Atribuem a eles mesmos um pro labore abaixo da linha de isenção do IR (R\$ 1.434,59 por mês) e recebem o restante do dinheiro através na distribuição do lucro. "Muitas vezes, um empresário é totalmente



Uma das mais altas do mundo, carga tributária brasileira penaliza os mais pobres ao favorecer concentração de renda. Proporcionalmente, ricos pagam menos

isento, enquanto um empregado dele que ganha R\$ 4 mil por mês paga 27,5% de Imposto de Renda", destaca Pedro Delarue.

Não são apenas os empresários que "driblam" o Fisco. Um prestador de serviço (que, na verdade, é gerente de uma empresa transformado em pessoa jurídica) que ganha R\$ 2 milhões por ano, paga um total de R\$ 266,6 mil em impostos. Se fosse pessoa física, com o mesmo salário, pagaria R\$ 538 mil de IR. Deixou, portanto, de pagar R\$ 271,4 mil em um ano. "Alguém vai ter que pagar essa diferença. E essa diferença é paga pelos trabalhadores que ganham muito me-

nos". Somando com o que se deixa de recolher da contribuição previdenciária patronal, a reúncia total chega a R\$ 671,4 mil no ano.

Toda a operação, lembra Pedro Delarue, é feita legalmente. Ele destaca que, segundo dados da Receita Federal, apenas 5.292 brasileiros apresentaram rendimentos tributáveis acima de R\$ 1 milhão em 2006. "Isso é menos que o número de pessoas que vivem de frente para o mar na Avenida Vieira Souto, no Rio de Janeiro. É um absurdo". Delarue aproveita para fazer uma sugestão: instalar, ao lado do já famoso Impostômetro (que contabiliza os impostos pagos) um Renúnciômetro. "Para que a população saiba quanto o Brasil está dando para os mais abastados". Sugestão anotada.

## Sonegador termina sendo beneficiado por leis tributárias

Se o mafioso Al Capone vivesse no Brasil, jamais seria preso por sonegar o Imposto de Renda. Ele faria um acordo, pagaria o que devia e ficaria livre para fazer todas as outras maldades que tanto gostava. A punição com cadeia de seis meses a dois anos para o crime contra a ordem tributária deixou de existir quando começou a valer a Lei nº 9.249/1995 (artigo 34).

Quem é pego sonegando no Brasil tem a opção de entrar em um Programa de Recuperação Fiscal (Refis), quitando os débitos com prestações a perder de vista. Vale, por exemplo, para o dono de empresa que se apropriar do Imposto de Renda ou da contribuição previdenciária retida do trabalhador. Ou, então, sair emitindo notas fiscais fraudulentas.

A primeira versão do Refis, que não estabeleceu teto para o pagamento do imposto devido, chegou a ter um prazo médio de pagamento de incríveis 110 anos. Os programas seguintes fixaram o prazo em até 15 anos. "A sensação que se tem é que ninguém é punido, que quem paga tributo em dia no Brasil é otário", resume o presidente do Sindifisco Nacional, Pedro Delarue.

## Artigos de luxo, lancha e helicóptero se livram do IPVA

Fim de ano chegando. Daqui a pouco, os motoristas vão saber quanto terão de pagar de imposto sobre a Propriedade de Veículos Automotores (IPVA). Quer fugir do imposto? Então troque seu carro ou sua moto por uma lancha, um iate, um jatinho, um helicóptero. Eles são isentos de IPVA. Isso acontece porque o Supremo Tribunal Federal (STF) decidiu que o IPVA sucedeu a Taxa Rodoviária Única (TRU) e, portanto, só deve incidir sobre os veículos terrestres.

"Enquanto o trabalhador vai para o trabalho no seu carro 1.0, onerado pelo IPVA, o chefe passa acima dele, no seu helicóptero isento de IPVA", exemplifica o presidente do Sindifisco Nacional, Pedro Delarue. Na opinião dele, neste caso, a Constituição deveria ser mudada para que o imposto incidisse sobre todos os veículos automotores. Hoje, o Brasil é considerado um mercado náutico emergente, com crescimento de 10% ao ano. Nesta quinta-feira, começa a 13ª edição da São Paulo Boat Show.

A feira tem expectativa de movimentar quase R\$ 200 milhões. Os mais de 150 estaleiros vão expor barcos para todos os tipos de bolsos. Especialmente os mais profundos, que podem pagar fácil, fácil R\$ 1 milhão por embarcação. Já a frota nacional de helicópteros cresceu 58,6% nos últimos dez anos, chegando a 1.255 no fim de 2009. Um dos modelos vendidos no país, o Sikorsky 76D, está na faixa de US\$ 12 milhões (R\$ 20 milhões). Uma pechincha, com a vantagem de não pagar IPVA.

**54,9% dos impostos vem do consumo**

## Visão para estar à frente

**Contemporâneo marca seus 30 anos com lançamento de editora própria**

Francisco Francerle

franciscofrancerle.rn@dabr.com.br

A história do mascote Tob começa em uma pequena casa adaptada em 1980 para ser o Jardim Escola Pica Pau Amarelo, no bairro de Potilândia. Hoje o local transformou-se em um dos maiores complexos educacionais do Rio Grande do Norte. O mascote Tob, a exemplo da marca Colégio Contemporâneo, nasceu das mãos criativas da professora Irany Xavier de Andrade, proprietária e diretora de um empreendimento que, ao completar 30 anos de fundação, tem se destacado nos índices de aprovação para o vestibular, nos Jogos Estudantis do Rio Grande do Norte, na Educação de Jovens e Adultos (EJA), na realização de projetos sociais e na área de educação tecnológica como o de robótica que foi premiado ano passado na Áustria.

De acordo com a diretora Irany Andrade, quando a escola foi criada na pequena casa adaptada oferecia apenas turmas da Educação Infantil e Ensino Fundamental I (1ª a 4ª). Com o passar dos anos, o trabalho foi se consolidando e, conseqüentemente a escola foi crescendo, ganhando o nome de Contato, escolhido pelos próprios alu-



Irany Andrade comanda a escola que é destaque na educação e no esporte potiguar

nos. Em 1988 foi construída a sede própria e em 1990 a escola ampliou a seriação, oferecendo também o Ensino Fundamental II (5ª a 8ª séries) e gradativamente o Ensino Médio. Devido a grande procura, a estrutura física foi ampliando com inovações, construção do laboratório de Ciências, de Informática.

Em 1995, a escola deixou de se chamar Contato e passou a Complexo Educacional Contemporâneo, seguindo um modelo pedagógico socio-interacionista que possibilita a criança novas descobertas, focalizando o aluno como centro de todas as novas ações pedagógicas, por meio de mediações que favorecem significativamente o seu de-

sempenho, respaldados no lúdico, na valorização da arte, da cultura, da mente. Em todo esse tempo, a escola tem se destacado em várias áreas, uma delas é o esporte com ênfase aos Jogos Escolares do RN (JERN S) que durante seis anos consecutivos teve a escola como campeã geral.

O Colégio Contemporâneo possui hoje um total de 3.800 alunos em todas as faixas do ensino básico, começando a partir dos 4 meses de idade, desde o berçário. Cerca de 1 mil alunos pertencem ao cursão pré-vestibular que ao longo dos anos tem sido um grande diferencial da escola que tem liderado o ranking da UFRN em números absolutos.

## Destaque

Este ano, a escola deu um grande passo de pioneirismo no mercado ao criar a editora Ata que está produzindo seu próprio material didático, utilizando a escola como um verdadeiro laboratório e o mascote Tob como o principal personagem. Foram publicados nove livros da "Coleção Prazer em Aprender" que estão sendo usados pelas crianças até o 1º ano de idade, na educação infantil e fundamental I. Trabalhou na confecção do livro uma grande equipe de pedagogos e designer para oferecer um produto de qualidade.

## Perfil

Professora Irany Andrade foi a idealizadora do Colégio Contemporâneo, em um projeto que começou aos 20 anos de idade quando ainda cursava pedagogia na UFRN e teve que largar tudo para se dedicar exclusivamente à escola. Hoje, ela compartilha a direção com educadores como o Profº Antônio Teófilo de Andrade Filho.

## Na Vitrine

### Rodízio de múltiplos sabores

Com apenas três anos de atuação em Natal, a Churrascaria Sal e Brasa é um dos principais restaurantes da cidade, destacando-se no rodízio de carnes. Situada na Av. Engenheiro Roberto Freire, em Capim Macio, numa das melhores localizações da cidade, a Sal e Brasa foi eleita pelo júri da Revista Veja Natal, em 2008, como a Melhor Carne da Cidade. A começar pela decoração, o restaurante segue o padrão dos outros estabelecimentos da rede espalhados pelo país com boa variedade de carnes, buffet de frios e pratos quentes, serviço rápido e atencioso. O Sal e Brasa é uma rede de churrascaria com casas em Natal, São José do Rio Preto (SP), Salvador, João Pessoa, Fortaleza, Recife, Aracaju. A primeira loja foi a de São Paulo e atualmente uma nova loja em Vitória (ES) está em construção.

A especialidade da casa é o rodízio de carnes nobres e o buffet diferenciado. São cerca de 20 variedades de carnes, como picanha argentina, fraldinha, maminha, cupim, costela, alcatra, carneiro, porco, entre outras. Segundo Claudiomiro Dalpion, a preferência maior ainda é a picanha e carne de cordeiro pelo sabor combinado ao baixo colesterol. Mas também chamam a

atenção as carnes exóticas como carne de javali, coelho e até jacaré. "As pessoas não vêm aqui para comer especificamente as carnes exóticas, mas ninguém quer sair daqui sem prová-las, já que são realmente saborosas". Outra especificidade da Sal e Brasa são as mesas de frios e frutos do mar, com queijos e saladas, além de pratos quentes como camarão, bacalhau, salmão, surubim e sushi bar e caviar.

Em Natal, a churrascaria dispõe de espaço para almoços e jantares de negócios, comemorações, confraternizações de empresas, famílias e grupos, com ambiente multiuso. O preço do rodízio por pessoa é outro atrativo: R\$ 36 no almoço, enquanto que no jantar, até o dia 31 de dezembro, o valor está fixado em R\$ 24,90. De acordo com o gerente Claudiomiro, o segredo para o sucesso da rede de restaurantes é a qualidade do produto que serve e o atendimento do serviço. "50% é qualidade e 50% é serviço. Em toda atividade tem que haver esse equilíbrio, pode se ter uma boa qualidade mas se o atendimento deixar a desejar, todo o trabalho fica comprometido", disse Claudiomiro.



Gerente Claudiomiro Dalpion destaca qualidade do produto servido no Sal e Brasa, além do bom atendimento

# Tradição dos grêmios ainda resiste nas escolas do RN

Carlos Santos/DN/D.A.Press

**Cultura de grupos acadêmicos segue forte nas unidades particulares. Nas públicas, projetos tentam resgatar hábito**

Francisco Francerle  
franciscofrancerle.rm@dabr.com.br

Quem um dia viu os grêmios, na época da ditadura militar, atuarem na vanguarda representando os interesses dos estudantes e da educação e fortalecendo as ações em defesa da democracia, hoje estranha a forma por vezes sem propósitos com que trabalham em algumas do estado. Resgatar o verdadeiro sentido dos grêmios como importante espaço de aprendizagem, cidadania, convivência, responsabilidade e de luta por direitos não é tarefa das mais fáceis, mas já é o grande desafio da Subsecretaria da Juventude. Os grêmios do Complexo Educacional Henrique Castriciano e da Escola Doméstica (leia matéria ao lado) põem em prioridade as atividades sociais e são exemplo de como os grupos podem fazer um trabalho edificante, o que infelizmente, tem sido uma exceção.

Na Escola Estadual Padre Monte, no bairro das Rocas, região Leste de Natal, antes o grêmio era tradição, hoje a escola sequer



Alunos do Complexo Educacional Henrique Castriciano promovem palestras, eventos culturais e atividades voluntárias

escolhe líder de turma. O que existe é um grupo que denominam de grêmio, não houve eleição e os alunos apenas se reúnem para organizar festas. Mas, segundo o representante do Conselho Escolar, Carlos Antônio de Oliveira Barbosa, a escola já está desenvolvendo um processo de discussão para escolha no próximo ano, porém ele reconhece que ainda falta em muitos jovens consciên-

cia política de saber que têm o direito de se organizar, além de maturidade para escolher seus representantes no exercício prático de democracia.

Para a educadora Eleika Bezerra, que viveu uma época de ouro dos movimentos estudantis, sua formação hoje deve-se muito à participação democrática nesses grupos. Hoje, vejo com tristeza a descontinuidade de

um projeto tão bonito de cidadania devido o desinteresse de diretores de escolas e dos próprios estudantes em promover e estimular a formação dos grêmios. Ela lamenta que muitos estudantes, ao invés de se envolverem na política estudantil, estejam hoje se organizando em grupos de gangues escolares criando a contracultura da violência no meio da juventude.

## Poder para exigir melhorias

Para a subsecretária da Juventude do Rio Grande do Norte, Mada Calado, um Grêmio Estudantil pode, além de organizar festas nos finais de semana, até exigir melhorias na qualidade do ensino. Ele tem o potencial de integrar os alunos entre si, com toda a escola e com a comunidade. Ele tem voz ativa e pode trabalhar em con-junção com o Conselho Escolar, composto de pais, funcionários, professores e comunidade pela construção de uma escola de qualidade. Segundo ela, o aluno que se engaja no movimento estudantil não fica exposto aos maiores problemas da juventude que hoje são droga, desemprego e violência (bullying), um sendo consequência do outro.

"Já o grêmio organizado vai fiscalizar a merenda e o dinheiro utilizado na escola, vai ser um parceiro do professor e do diretor que deseja trabalhar democraticamente, pois será composto por cidadãos exigentes que tomam atitude e geram uma nova consciência", disse ela. A subsecretária tem trabalhado na tentativa de reimplantar os grêmios estudantis por todas as diretorias regionais de educação (DIREDs), em escolas de Ensino Médio e em parceria com a Seec. Ela faz palestra sobre liderança e gincanas cultu-

rais da Juventude, quando consegue reunir centenas de jovens sem álcool, sem banda, nem prêmios. Outro projeto é o Caravana da Juventude que faz o primeiro mapeamento de grupos de jovens para definir políticas públicas para juventude, porque

Além disso, Mada defende que os grêmios tenham um setor especial na Secretaria de Educação para cuidar de sua orga-

nização. "Porque uma juventude organizada é participativa, a nossa juventude cansou de ser adiada, é sempre rotulada de juven-

tude do futuro, quando nós temos demandas presentes, agora". Ele cita que hoje existe o estatuto geral que consta na cartilha dos grêmios estudantis que pode servir de orientação às escolas que queiram formar seu grêmio. "Nós vamos à escola, fazemos palestra e orientamos como os alunos devem proceder através de uma eleição democrática com estatuto e seguindo normas eleitorais."

### SERVIÇO

Escolas públicas e particulares que queiram formar o grêmio devem:

- Acessar o site [www.juventude.rn.gov.br](http://www.juventude.rn.gov.br)
- Enviar mensagem para o email: [madajuventudem@hotmail.com](mailto:madajuventudem@hotmail.com)
- Ligar para 88339-9393 (Subsecretaria da Juventude)

## AGENDA COM VALORES SOCIAIS

Se do lado público os estudantes não têm demonstrado muito interesse em formar um grêmio forte e com convicções sociais e políticas, no lado das escolas particulares eles são organizados e defendem uma visão social direcionada a ações de cidadania, solidariedade e a temas ambientais. No Colégio das Neves, o grêmio que ainda é chamado de Centro Cívico, nomenclatura da época dos governos militares, desenvolve atividades sociais, mas não exclusivamente políticas trabalhando uma agenda atuante em valores morais e éticos.

Um dos projetos mantidos pelo grêmio é o Irmã Luízinha, que leva cidadania às crianças de comunidades carentes. "Não é um projeto assistencialista, não damos feijão, nem cesta básica, mas temos aulas de reforço, teatro, oficinas de dança e a criança é estimulada a refletir que as coisas de graça são perigosas", explicou Ana Régis, coordenadora do Grêmio Estudantil da Escola do Colégio das Neves. O projeto assiste a 40 crianças do Paço da Pátria que têm inclusão digital, recreação e aulas de reforço na própria escola, tanto para as mães quanto para as crianças.

Na Escola Doméstica de Natal e no Colégio Henrique Castriciano os grêmios Zila Mamede e HC trabalham de forma unificada, em sintonia também com a coordenação das escolas. O grupo é eleito diretamente em um pleito idêntico a uma eleição normal. "Fazemos festas, festival de talentos, bazar de livros usados, campeonatos interclasse, palestras educativas e realizamos o projeto "Escola sobre o morro", num trabalho social junto à comunidade de Mãe Luíza que beneficia 100 crianças", explicam os presidentes José Ivo Cavalcanti(HC) e Clara Hayssa (ED).

A participação dos componentes do grêmio consegue ser tão ativa que já influencia na visão política. Vários deles querem ingressar na carreira política como são os casos de Clara Rayssa, 17 anos, que quer ser vereadora na cidade de João Câmara e de Lorena Azevedo que pretende ser prefeita de Mossoró, nada muito diferente de vários de nossos políticos que começaram a carreira justamente no movimento estudantil.

### Alunos podem aproveitar integração

# Viagem para fazer operação prejudica transplantados

**Pacientes do SUS são obrigados a ir para Recife ou Fortaleza e não recebem o suficiente para se manter**

Fernanda Zauli  
fernandazauli.rn@dabr.com.br

A Associação de Transplantados do Rio Grande do Norte está encabeçando uma luta para que transplantes de fígado voltem a ser realizados na capital potiguar. O Hospital Universitário Onofre Lopes (Huol) é habilitado pelo Ministério da Saúde e credenciado ao Sistema Único de Saúde (SUS) para realizar o transplante de fígado, mas o procedimento cirúrgico não é realizado no RN há quase dois anos. Atualmente, quem precisa deste tipo de transplante é encaminhado para Recife ou Fortaleza. O deslocamento para estados vizinhos gera diversos transtornos para os paciente, como o aumento da espera pelo órgão e as despesas com as constantes viagens para o tratamento.

Apesar de ser habilitado para realizar o transplante de fígado, o Huol não executa o procedimento desde 2008. Entre 2005 e 2008, apenas seis transplantes de fígado foram realizados no Huol. Para efeito de comparação, em dois hospitais de Fortaleza, apenas este ano, foram realizados 85 transplantes de fígado.

De acordo com a Associação dos Transplantados do RN, o governo do estado paga as passagens aéreas do paciente e mais um acom-

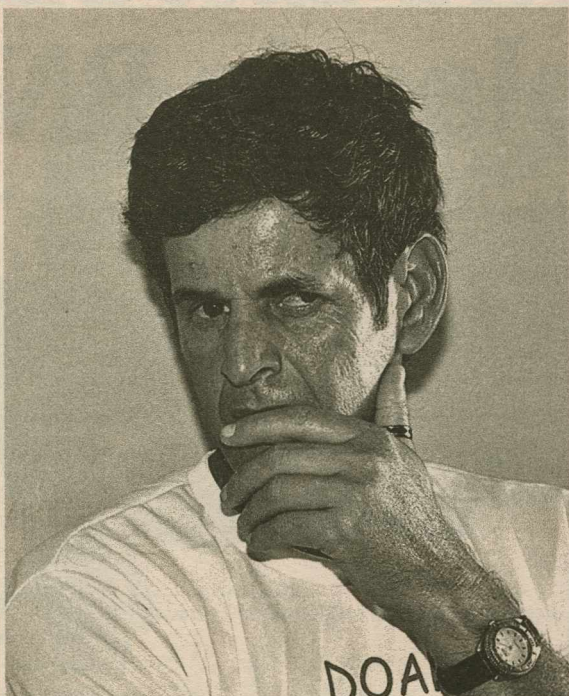

Paulo César e Paulo Eduardo fazem parte da Associação dos Transplantados do Rio Grande do Norte

panhante e dá uma ajuda de custo de R\$ 30 por dia para cada um, mas o valor não é suficiente para cobrir as despesas, o que causa ainda mais problemas e sofrimentos para os pacientes. "O estado paga R\$ 30 para o paciente e R\$ 30 para um acompanhante, mas tem gente que vai e precisa ficar 10, 15 dias em Fortaleza. Como essa pessoa vai se manter, comer, morar, com R\$ 30 por dia? Esses pacientes geralmente já estão bastante debilitados e não têm mais condições de trabalhar, e nem todos recebem benefícios do governo federal. A situação é complicada", disse Francisca Lucia, presidente da Associação do Transplantados do RN.

Paulo César Borba de Azeredo, de 47 anos, tem hepatite C e cirrose, e aguarda o transplante de fígado há um ano. Ele precisa ir para Fortaleza de três em três meses para fazer os exames e o acompanhamento médico. Paulo é beneficiado com a ajuda de custo do estado, mas garante que o dinheiro não é suficiente. "Acontece do paciente ir para lá e o médico achar que o quadro está complicado e pedir que o paciente permaneça na cidade. Como alguém vai se manter em Fortaleza, sem ter nenhum parente por lá, com R\$ 30 por dia? Esse valor não dá para pagar o aluguel de um lugar decente. O que acontece é que a gente aluga uns quatinhos sem ventilação, sem luz na-

tural, lugares que nem sempre são muito limpos, e corre o risco de pegar uma infecção e piorar ainda mais a situação", disse Paulo.

Para ele, todo esse sofrimento poderia ser evitado se o transplante fosse realizado em Natal. "Se para a gente que mora aqui na capital já é difícil, imagine para uma pessoa humilde, que mora no interior do estado, ter que sair da sua casa e ir para Fortaleza com R\$ 30 por dia. Quem está à espera de um transplante não tem condições de trabalhar, muitos não têm nenhuma renda para bancar essas viagens para o tratamento. Se o transplante fosse feito aqui no RN todo esse sofrimento seria minimizado", disse Paulo.

Ana Amaral/DN/D.A Press

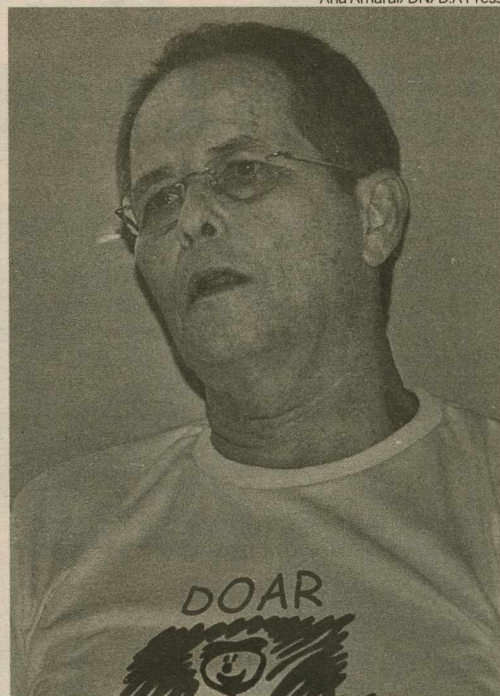

## Médicos queixam-se sobre repasses

Profissionais de saúde ligados ao Huol, que terão a identidade preservada, disseram à reportagem do Diário de Natal que os transplantes de fígado deixaram de ser realizados no Huol porque a direção não repassava o valor referente ao pagamento do procedimento aos médicos-cirurgiões.

"O SUS repassa para o hospital quase R\$ 70 mil por um transplante de fígado. Desse valor, R\$ 7 mil deveria ser pago ao médico que realizou a cirurgia, mas no Huol eles não repassam porque alegam que o médico já é servidor público e não pode receber nenhum honorário extra. Em Fortaleza, os médicos do Hospital Universitário Walter

Cantídio, recebem o pagamento há anos, uma prova de que não é nada ilegal", disse um funcionário.

A coordenadora da Central de Transplantes do RN, Francinete Guerra, confirmou que os transplantes de fígado não são realizados no Rio Grande do Norte há quase dois anos, mas não soube explicar o motivo. "Quem pode dizer porque não é feito esse tipo de transplante aqui é o Dr. Ricardo Lagreca, diretor do hospital. Ele certamente te dirá as dificuldades enfrentadas que impedem a realização do transplante de fígado aqui em Natal", disse. A reportagem ligou várias vezes para o Dr. Lagreca, mas ele não atendeu.

Frankie Marcone/DN/D.A Press



Hospital Onofre Lopes não executa procedimento cirúrgico desde 2008

## PROGRAMA É BASEADO EM PORTARIA

De acordo com o coordenador do Tratamento Fora de Domicílio (TFD), Dr. Francisco de Assis Torres Teixeira, o programa é baseado em uma portaria do Ministério da Saúde e cada estado tem autonomia para definir o valor da ajuda de custo para pacientes que precisam se tratar em outros estados. "Esse valor é uma ajuda de custo, não é para a pessoa se manter. É evidente que essas pessoas têm outra fonte de renda: ou é aposentada ou está afastado do trabalho e recebe ajuda do governo. O problema é que querem fazer desse auxílio um rendimento, e o objetivo do TFD não é esse", disse Dr. Teixeira.

O Tratamento Fora de Domicílio - TFD, instituído pela Portaria nº 55 da Secretaria de Assistência à Saúde (Ministério da Saúde), é um instrumento legal que visa garantir, através do SUS, tratamento médico a pacientes portadores de doenças não tratáveis no município de origem por falta de condições técnicas.

Assim, o TFD consiste em uma ajuda de custo ao paciente, e em alguns casos, também ao acompanhante, encaminhados por ordem médica à unidades de saúde de outro município ou estado da Federação, quando esgotados todos os meios de tratamento na localidade de residência do mesmo, desde que haja possibilidade de cura total ou parcial, limitado no período estritamente necessário a estretamento e aos recursos orçamentários existentes. Destina-se a pacientes que necessitem de assistência médico-hospitalar cujo procedimento seja considerado de alta e média complexidade eletiva pelo sistema de saúde.

### SAIBA MAIS

#### Como ajudar a associação

A Associação dos Transplantados do Rio Grande do Norte tem como principal objetivo auxiliar pessoas que aguardam ou que já passaram por um transplante. A associação conta com a ajuda de médicos, amigos e associados e com doações. Quem quiser ajudar pode entrar em contato através dos telefones: 3643.1195 / 9978.2284

# Uma questão de saúde, acima de tudo

Carlos Santos/DN/D.A Press

**Aborto é drama diário das potiguares em grandes hospitais da cidade. Só na Januário Cicco, são 200 curetagens por mês**

Erta Souza  
ertasouza.rm@dabr.com.br

**T**ema que virou um dos mais debatidos na campanha presidencial, o aborto gera polêmica independentemente da época em que é discutido. O assunto desperta interesse da população brasileira, não pelo fato de ela ser favorável à interrupção da gravidez, já que 73,8% dos brasileiros, cerca de 125 milhões, se denominam católicos, segundo o Censo 2000 realizado pelo Instituto Brasileiro de Geografia e Estatística (IBGE), mas talvez pela obscuridade que envolve o assunto.

Apesar de não ser regulamentado no Brasil, os dados do Rio Grande do Norte são alarmantes. De acordo com o Data SUS, sistema de informação do SUS, em 2009 foram realizados 2.123 abortos espontâneos, 35 por razões

médicas e 1.676 outras gestações que terminaram em aborto. Não existem informações precisas sobre o número de interrupções de gravidez provocadas, porém esse último número pode refletir parte desse total, já que a prática é ilegal muitas mulheres abortam e optam não procurar ajuda médica.

Para tentar mostrar um panorama mais real da quantidade de abortos realizados em Natal e Região Metropolitana, a reportagem do Diário de Natal procurou os maiores hospitais da rede pública de saúde da capital potiguar lem-

**“As mulheres não precisam dizer se é aborto provocado porque não faz parte do questionamento**

Maria da Guia Medeiros - MEJC

brados pelas mulheres que fazem o aborto clandestinamente, seja tomando remédios prescritos para outra finalidade que acabam ocasionando o aborto ou em clínicas ilegais especializadas na prática.

As unidades hospitalares visitadas foram a Maternidade Escola Januário Cicco e o Hospital Dr. José Pedro Bezerra, conhecido como Santa Catarina. Nos dois casos, os dados informados refletem a quantidade de curetagens feitas após aborto, independentemente de ter sido provocado ou espontâneo. A curetagem é um procedimento médico necessário nesses casos e tem o objetivo de limpar os restos do aborto que ainda estejam no útero.

Na Maternidade Januário Cicco são realizadas aproximadamente 200 curetagens por mês. Desse total, acredita-se que a minoria é resultado de aborto provocado. A diretora médica da MEJC, Maria da Guia de Medeiros Garcia, disse que essa análise de dados sobre o aborto é muito subjetiva porque não existe uma maneira de saber se a interrupção da gestação foi induzida ou ocorreu naturalmente. “As mulheres não precisam dizer se é ou não aborto provocado porque isso não faz parte do questionamento médico. São poucas que afirmam ter tomado algum remédio ou feito algo para abortar. Então, os médicos só conseguem identificar



Maria da Guia afirma que é difícil descobrir volume de interrupções provocadas

alguns casos”, afirmou.

Obstetra há mais de 30 anos, a médica ainda se surpreende quando alguma mulher que provocou aborto decide sair da maternidade sem usar um dos métodos contraceptivos oferecidos pelo programa de atenção pós-aborto. “Explicamos, conversamos, mas cerca de 30% dessas mulheres ainda preferem sair da maternidade sem usar nenhum método. Infelizmente, al-

gumas delas voltam pouco tempo depois. O aborto é um problema de saúde pública”, garante.

## Um em cada 10

No Hospital Santa Catarina a quantidade de curetagens realizadas por mês é menor. A média é 72. Desse total, em torno de 10% dos procedimentos médicos são feitos em mulheres que provocaram o aborto.

## Trauma psicológico

O fato é que mesmo sendo ilegal e podendo causar sérios riscos às mulheres e crianças que ainda conseguem nascer, o aborto é praticado livremente, especialmente com a venda de medicamentos que são vendidos sem dificuldade na internet e mesmo em farmácias comuns. Há um ano, a comerciante Tatiana (nome fictício), 22 anos, engravidou do namorado e como ocorre com grande parte das jovens que engravidam antecipadamente da época desejada ela se desesperou com a

notícia e optou pelo aborto aos quase três meses de gestação.

O namorado comprou quatro comprimidos do remédio que causa o aborto e a jovem perdeu o bebê. Tatiana ficou internada dois dias em um hospital público devido à hemorragia, mas apesar do susto passa bem clinicamente,

porém o psicológico ainda não se recuperou. “Me sinto culpada até hoje. Tenho muito remorso. Essa é a primeira coisa que passa na cabeça de quem engravida antes da hora, mas jamais pensaria em fazer isso novamente ou indicar a alguém”, disse.

A jovem espera que a culpa diminua com o passar dos anos, porém acredita que vai continuar com a sensação de ter cometido um crime. “É um trauma que vou levar até o fim de minha vida. Se acontecesse comigo novamente eu levaria a gravidez adiante, mesmo sozinha e sem apoio de ninguém”, declarou.

O caso de Tatiana é, infelizmente, apenas mais um entre os registrados nas sombras das clínicas clandestinas e no “currículo” de pessoas especializadas na venda de medicamentos.

**Medicamentos são vendidos sem controle**

vai continuar com a sensação de ter cometido um crime. “É um trauma que vou levar até o fim de minha vida. Se acontecesse comigo novamente eu levaria a gravidez adiante, mesmo sozinha e sem apoio de ninguém”, declarou.

MISSA DE 7º DIA

**JOÃO PAULINO NETO**

Os familiares de JOÃO PAULINO NETO, convidam parentes e amigos para participarem da missa de 7º dia, que será celebrada em sufrágio de sua alma, hoje, dia 17/10/2010, às 17:00hs, na Matriz São Pedro - Alecrim.

Os familiares, sensibilizados, agradecem antecipadamente a quantos comparecerem a esse ato de fé. Cristo.

★27.01.1935 †11.10.2010

## COMUNICADO - SELEÇÃO TRAINEE 2010

SEBRAE  
RN

NO PERÍODO DE 18 DE OUTUBRO DE 2010 A 16 DE NOVEMBRO DE 2010 ESTARÃO ABERTAS AS INSCRIÇÕES PARA O PROGRAMA TRAINEE DO SEBRAE/RN.

### INFORMAÇÕES E INSCRIÇÕES:

EXCLUSIVAMENTE PELO SITE [www.rm.sebrae.com.br](http://www.rm.sebrae.com.br)

### SELEÇÃO DE TRAINEE

O SEBRAE/RN estará realizando as inscrições para o Programa Trainee no período de 18 de outubro de 2010 a 16 de novembro de 2010. Serão até 12 meses atuando nos Programas e Projetos do SEBRAE/RN e serão disponibilizadas 13 vagas para profissionais graduados no período entre dezembro de 2006 a setembro de 2010, para as seguintes áreas de atuação e respectivas áreas de formação:

Município / Área de Atuação	Nº de Vagas	Código de área/local	Requisitos
Natal - Unidade de Educação e Tecnologia	01	A	Graduação em Engenharias
Natal - Unidade de Desenvolvimento da Indústria	01	B	
Natal - SEDE	04	C	Curso Superior na área de Engenharia ou Informática ou Administração ou Economia, ou Pedagogia ou Direito ou Contabilidade ou Comércio Exterior ou Psicologia ou Serviço Social ou Ciências Sociais ou Turismo ou outros cursos de graduação tecnológica na área de negócios;
Natal - Unidade de Acesso a Mercados	01	D	
Currais Novos - Escritório Regional de Currais Novos	01	E	
Pau dos Ferros - Escritório Regional de Pau dos Ferros	02	F	
Assu - Escritório Regional de Assu	01	G	Graduação em Comunicação Social com habilitação em Publicidade e Propaganda
Natal - Área de Comunicação/Publicidade	01	H	
Natal - Unidade de Gestão Administrativa/Financeira	01	I	

REMUNERAÇÃO: R\$ 2.000,00 (DOIS MIL REAIS)

# Intrigas na net geram constrangimento e dor

**Informações ou imagens difamatórias, às vezes postadas até por ex-companheiros, provocam enorme dano**

Gabriela Olivar  
gabrielaolivar.rn@dabr.com.br

Intrigas geradas na internet a partir de informações, fotos ou vídeos difamatórios podem ter um efeito devastador sobre a vida das pessoas atingidas. Potigüares também têm sido vítimas desse tipo de ataque, orquestrado por antigos amores insatisfeitos e desafeitos em geral. Um exemplo disso é que basta acessar os sites de relacionamento para se deparar com uma grande quantidade de declarações desaforadas a ex-namorados e ex-companheiros e também de perfis falsos utilizados para caluniar ou difamar alguém. Comunidades do Orkut como "Eu odeio meu (minha) ex-namorado (a)" e "Ex bom é ex morto" somam milhões de internautas, a maioria com idade entre 18 e 30 anos. Pessoas comuns têm sido alvo de atitudes que ultrapassam os limites legais e deixam marcas difíceis de apagar.

O jovem Gustavo (o nome foi trocado para preservar a identidade do entrevistado), 21 anos, foi vítima de um boato espalhado pela internet, há quatro anos, que teria partido de dentro da escola onde terminava o ensino médio. "Criaram um falso perfil no Orkut e deixaram vários recados e mensagens em comunidades espalhando que a minha então namorada teria engravidado e abortado com a minha ajuda", lembra.

A informação espalhou-se rapidamente, de acordo com Gus-

tavo, tomando proporções ainda maiores. "Todo mundo ficou sabendo e chegaram a dizer que o feto estaria no laboratório de ciências do colégio". Depois de investigar entre os colegas, o jovem acabou chegando à fonte das informações falsas: uma estudante que estava grávida de sete meses. "Na época, a escola entendeu como uma forma dela desviar a atenção do problema dela para outro que ela criou", disse.

A instituição, particular, investigou todas as comunidades que envolviam o nome da empresa e a informação mentirosa sobre o aborto e determinou que todas fossem deletadas pelos responsáveis. "Até quisemos levar o caso à frente, na Justiça, mas a direção pediu que considerássemos o fato da menina estar grávida e vulnerável emocionalmente", afirmou o jovem.

Para Gustavo, divulgações falsas na internet, por mais que sejam apuradas e retratadas, acabam causando uma exposição irreparável. "A sociedade não espera o julgamento, já julga por si só", opinou.

"Mesmo que se prove a inocência de alguém, o clima de julgamento fica no ar". A internet, segundo ele, repercute ainda mais, já que é um meio onde a propagação da informação é difícil de controlar, tornando os atingidos "reféns" do boato.

Se Gustavo tivesse aprofundado o assunto e a suposta autora das informações fosse maior de idade, na época, provavelmente existiria, aí, um processo judicial por difamação, previsto no artigo 139 do Código Penal. "Mesmo online, o crime continua a existir, sempre que alguém seja ofendido em sua reputação, injustamente", explicou o advogado Hallrison Dantas, especialista em direito da internet.

**Antigos amores são xingados em comunidades**



## Deputada tenta deletar perfil falso há um ano

"Não importa o meio pelo qual a informação foi passada, importa que seja injustamente ofensiva. Expor informações de terceiros, às vezes até inocentemente, pode terminar em um problema jurídico. Expor e-mails de terceiros, fotos e vídeos, nem pensar", alertou Dantas, que é, ainda, membro da comissão nacional de informática do Conselho Federal da Ordem dos Advogados do Brasil (OAB).

A deputada estadual Gesane Marinho (PMN) tenta, há um ano, retirar uma página que contém um perfil falso seu no Orkut. O autor do endereço conversa com outros internautas como se fosse a própria

deputada e adiciona diversos usuários. De acordo com a assessoria de comunicação, o perfil falso não chegou a prejudicar a imagem da parlamentar, que teme, porém, que, um dia, pela confiança e credibilidade que vem conquistando, o falsário possa se valer do site de relacionamentos para divulgar informações inverídicas no futuro.

Gesane Marinho, motivada pelo perfil falso, acabou pedindo, em junho, na Assembleia Legislativa, a criação de uma Delegacia Especializada em Crimes Cibernéticos, justificando que o RN tem uma alta demanda desse tipo de violação, que abrange difa-

mação, injúria e principalmente clonagem de cartões.

"Tenho mais de 40 casos de crimes via internet, nove deles de difamação via redes de relacionamento. O RN é um verdadeiro celeiro de crimes digitais, pela ausência de policiamento preparado", alertou Hallrison Dantas. "Uma vez postado um comentário maldoso, uma foto indecorosa ou um vídeo inapropriado, isto não tem retorno, nunca mais. Vidas são destruídas em minutos, no ápice de um ataque de cólera ou de um amor não mais correspondido", exemplificou.

Continua na página 17



## dicas de português



DAD SQUARISI

dad.squarisi@correioweb.com.br

## Fênix, a vitória da vida

Viva! Os mineiros chilenos saíram do fundão da montanha são e salvos. Uma cápsula os resgatou. Chama-se Fênix. O nome é antigo como o mundo. Vem da Grécia. Era um pássaro fabuloso e enorme. Parecia uma águia com penas vermelhas, azuis e douradas. Em toda a Terra, só existia uma. Sem companheiro, ela não podia ter filhos. Então, inventou um jeito de se manter viva.

Quando ficava velhíssima, enganava a morte. Ia pra floresta. Lá, selecionava plantas cheirosas e ervas mágicas. Fazia um ninho bem acolhedor. Em seguida, punha fogo na obra. Esperava as chamas ficarem bem altas e... saltava para o meio da fogueira. Virava cinza. Então, acontecia o milagre. Das cinzas nascia outra fênix. Era a fênix renascida. E começava tudo de novo.

## SEM ESFORÇO

Fênix tem plural? Não. Os dois números têm a mesma forma (a fênix, as fênix). A pronúncia? Há duas. O x pode soar s ou cs.

## TURMA DO X

As palavras terminadas em x têm uma marca. São pra lá de preguiçosas. Elas ostentam este lema — um é bom, dois é demais. Por isso escrevem-se do mesmo jeitinho no singular e plural: o *tórax* (os *tórax*), o *xerox* (os *xerox*), o *ônix* (os *ônix*), o *telex* (os *telex*).

Exceção? Fax joga em duas equipes. Uma: time dos preguiçosos (o fax, os fax). A outra: time dos trabalhadores (o fax, os faxes).

## É PORTUGUESA COM CERTEZA

Você está pensando no compartimento do banheiro onde tomamos banho de chuveiro? Ou nos espaços separados por divisórias? Ou no jogo em que os contendores, com luvas especiais, dão murros um no ou-

tro? O nome dessa gangue é boxe. Assim, com e final. O plural? Boxes.

## ENCHER LINGUIÇA

Ufa! Finalmente os candidatos falaram. Ou melhor: foram obrigados a falar. Nos debates, surgem temas imprevistos. Não permitem, por isso, a decoreba. No debate da Band, Serra perguntava à Dilma. Dilma perguntava a Serra. No bate-boca nem sempre gentil, um verbo sobressaiu. É tergiversar.

"Você está tergiversando", repetia a petista depois de cada resposta do tucano. Os telespectadores estranharam a insistência. O que, afinal, significa a vedete verbal? O dicionário explica. É recorrer a evasivas, buscar subterfúgios, procurar rodeios. Em bom português: enrolar.

## LEITOR PERGUNTA

Os jornais têm usado cada vez mais as aspas simples. Na quinta, li esta manchete: Candidato pede saúde 'humanizada'. A prática está provocando confusão na cabeça da moçada.

Afinal, pode-se usar a solteirinha a torto e a direito?

**Emílio das Chagas, Chapecó**

Alto lá! A língua não é a casa da mãe joana. Ela tem regras. Uma delas: as aspas simples têm vez quando estiverem dentro de aspas: "Candidato pede saúde 'humanizada'".

Se a mulher do presidente é a primeira-dama, como é chamado o marido da presidenta?

**Patrícia Gomes, Barbacena**

O coitado está desamparado pela língua. Como o fato é novidade, o marido não tem nome especial ainda. Há quem fale em primeiro-cavalheiro. Ou primeiro-consorte. Ou, ainda, primeiro-cavalheiro. É chute.

## Recado

"A ortografia é mais que um mau hábito. É uma vaidade."

**Raymond Queneau**

## Hábito é antigo entre internautas

Continuação da página 16

Um estudante universitário de 22 anos, que mora em Natal, é usuário de sites de relacionamento e foi encontrado pela reportagem numa comunidade intitulada "Ex-namorado(a) é o c...". Questionado se era integrante do grupo por "vingança" a um relacionamento que não deu certo, o jovem respondeu que não teve a pretensão de atingir ninguém e acredita que as "as pessoas nem repararam nessas coisas".

Para ele, as indiretas são mais comuns, via Twitter, pelo próprio perfil do Orkut ou até mesmo na mensagem complementar do MSN. "Eu, por exemplo, tenho meu perfil desde 2004. Essa comunidade [de ex-namorado] é antiga e eu entrei por brincadeira e também para fazer referência a experiências negativas que tive, de as mulheres sempre terem um ex-namorado a quem ficam apegadas, perseguindo e

forçando uma amizade".

O estudante garantiu que nunca teve problemas envolvendo internet e ex-namorado e disse não conhecer casos assim próximos a ele. Mas o psicólogo Alyson Barros alerta para o grande número de usuários na internet que têm saído do controle ao agredir verbalmente um desafeto. "No final de um relacionamento, é comum um dos lados se sentir mais prejudicado, sentir que saiu perdendo e, às vezes, as pessoas usam a rede para descontar isso", afirmou.

Segundo Barros, as pessoas que têm mais facilidade para superar o fim de uma relação são as "mais abertas a realizar novos sonhos e experiências" e têm consciência de que "ninguém é de ninguém". Para ele, atitudes canalizadas para emagrecer ou praticar uma atividade prazerosa como dança, por exemplo, são mais produtivas do que a agressão, que, além de não ajudar na superação da perda, pode causar sérios problemas judiciais.

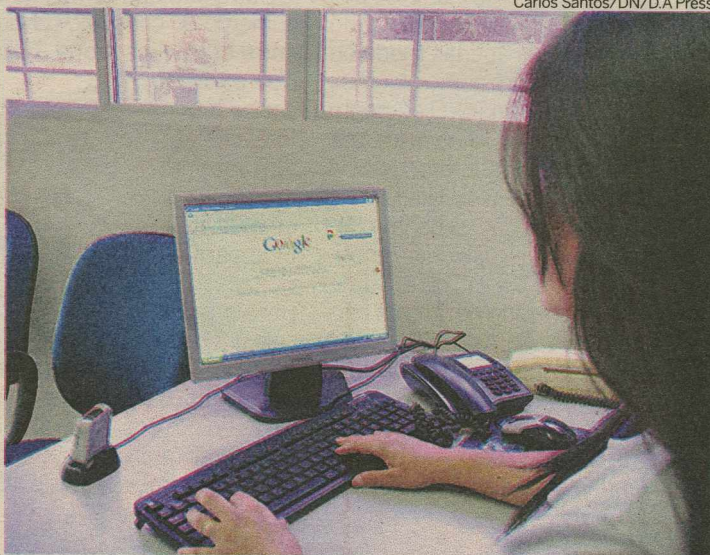

Carlos Santos/DN/D.A Press

Pessoas podem ser atingidas por material escrito ou por vídeos postados na web

## COMO CORRER ATRÁS DO PREJUÍZO

## Como deve proceder uma pessoa que se sente agredida pela internet?

Preserve todas as provas (imprima e armazene tudo); faça o registro policial da ocorrência (procure a delegacia do bairro) e, achando-se o ofensor, efetive uma queixa-crime para apuração, até mesmo judicial, do delito. Depois, preocupe-se com o controle de danos, ou seja, elabore alguma contra ofensiva à informação equivocada, principalmente informando-se o fornecedor do serviço (Orkut, Facebook etc) ou o provedor da informação (outros sites).

Com o apoio, a tecnologia e os meios materiais certos, pode-se diminuir a difusão e o alcance de determinadas informações. Se um perfil seu for invadido, de imediato alerte a todos a respeito e no-

tifique a empresa provedora do serviço. Não tenha vergonha, procure seus pais, um amigo e assistência especializada no assunto. Haja rápido.

## Quando é possível retirar uma página da internet que esteja denegrindo a imagem de alguém?

Sempre é possível. O provedor hospedeiro da página tem o dever de fazer cessar a ofensa (muitos já fazem isso através de um simples contato), uma vez que saiba dela. O fornecedor do serviço, de igual forma. Orkut, MSN, Facebook e outros fornecedores têm cooperado. Judicialmente, se consegue, até mesmo, quando possível, o IP (endereço na internet) do acesso que gerou a página. O anonimato na internet hoje é uma ilusão e não resiste às investidas profissionais e a per-

seguição aos criminosos.

## As pessoas condenadas por crimes na internet recebem multas, são presas? Quais as penas mais aplicadas?

Não se vai para a cadeia por crimes dessa natureza, no Brasil, se cometidos entre maiores de idade. Calúnia, injúria e difamação têm pena inferior a dois anos e, portanto, terminam em prestação de serviços à comunidade e outras formas de penas que não restringem a liberdade. Multas podem ser aplicadas, ações de danos morais, ajuizadas (e com chances de sucesso), mas não se materializam em prisões. Não há um só caso dessa natureza no RN que tenha terminado em detenção.

Fonte: Advogado Hallirson Dantas

UFRN

## ELEIÇÃO TEM CHAPAS CONFIRMADAS

Gabriela Olivar

gabrielaolivari.m@dabr.com.br

Conforme esperado e indicado durante a campanha que começou há alguns meses, as professoras Ângela Maria Paiva Cruz (atual vice-reitora) e Maria Arlete Duarte de Araújo serão as únicas candidatas a ocupar a reitoria da Universidade Federal do RN (UFRN) a partir do próximo ano. As inscrições das chapas terminaram na tarde da sexta-feira.

De acordo com o professor Nilson Carvalho, escolhido, na última segunda-feira, presidente da comissão para a eleição pelo Conselho Universitário (Consuni), a expectativa é de que o certame ocorra da forma mais tranquila possível. Ele atentou, ainda, para a necessidade de os estudantes e servidores votarem, mesmo que não haja obrigatoriedade. "A escolha vai definir os caminhos administrativos da universidade e é importante para todos que fazem parte dela", disse.

A eleição para reitora vai acontecer no dia 10 de novembro e não vai utilizar urnas eletrônicas, mas o voto manual. "O Tribunal não pôde disponibilizar os equipamentos em virtude do segundo turno". A apuração, realizada por subcomissões específicas, deve começar no máximo em um dia após a eleição, devendo divulgar o resultado em até 72 horas.

A inscrição das duas candidatas será homologada na próxima segunda-feira. Cada chapa deverá levar, na ocasião, representantes para o sorteio dos números e a ordem no papel da votação (Chapa 1 e Chapa 2). Pela primeira vez em 51 anos, uma mulher ocupará o cargo na UFRN. A gestão começa em 2011 e termina em 2014, podendo haver reeleição seguida uma vez.

A vice-reitora é formada em matemática e ocupou a chefia do Departamento de Filosofia no Centro de Ciências Humanas, Letras e Artes (CCHLA). A professora Maria Arlete, que é oposição, pertence ao Departamento de Administração e ocupou a chefia do Centro de Ciências Sociais Aplicadas (CCSA) durante oito anos.



Pleito para Reitoria será em novembro

# Vinho, uma paixão potiguar

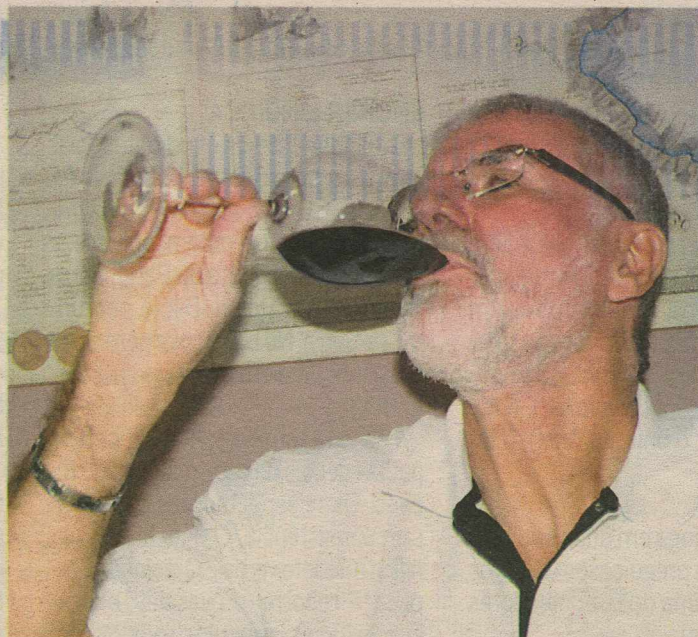

Marcelo Chianca, enófilo e empresário do ramo, mantém uma das mais variadas adegas da cidade

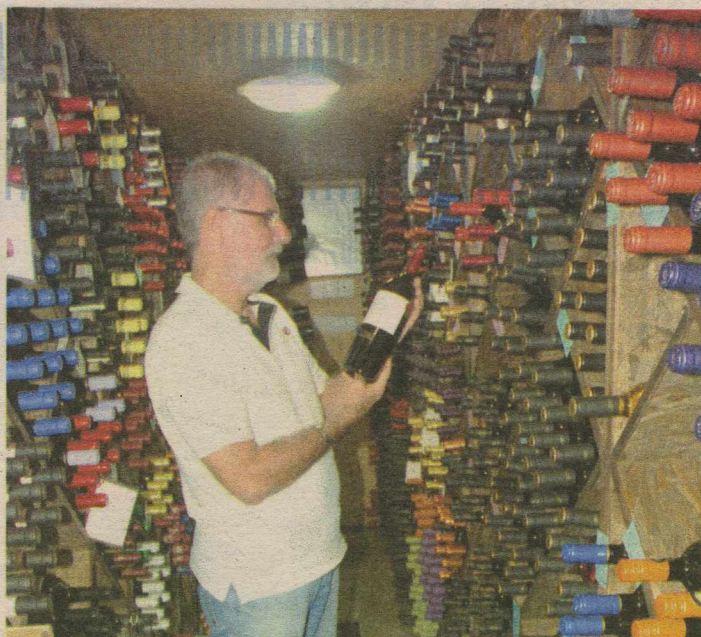

Fotos: Carlos Santos/DN/D.A. Press

## Bebida ganha cada vez mais interesse no RN, mas é preciso saber algumas informações para apreciá-la melhor

Erta Souza

ertasouza.rm@dabr.com.br

O crescente interesse dos potiguares pelo vinho não é apenas moda ou algo passageiro como algumas pessoas imaginam. O aumento do consumo do vinho pelos brasileiros em geral é resultado do clima de ascensão vivido pelo país na produção da bebida. Segundo Marcelo Chianca, enófilo (amante do vinho) assumido e empresário do ramo, a partir da década de 1980, houve uma tendência mundial no consumo do vinho devido à melhora na qualidade do produto nos países produtores como Chile, Argentina, África do Sul, Uruguai,

Nova Zelândia, Austrália, Estados Unidos, além da Europa e alguns países do Oriente. "Esses locais são bons produtores porque têm as quatro estações do ano bem definidas e a videira precisa disso", destacou. Para aproveitar melhor seu vinho, vale se informar um pouco sobre as características da bebida (ver quadro).

Outro fato que somou para o aumento do consumo do vinho entre brasileiros é que a partir dos anos 80 países produtores começaram a se preocupar em adaptar a bebida para exportação. Embora o Brasil seja um país em ascensão no consumo da bebida, a média brasileira é de apenas 21 de vinho por pessoa ao ano. Para Marcelo a carga tributária é um dos fatores que atrapalha o

crescimento do consumo. Só para se ter uma ideia, na Europa é possível comprar uma garrafa de vinho sofisticado por aproximadamente 8 euros, o mesmo vinho no Brasil não é encontrado por menos de R\$ 100.

Um dos motivos para os brasileiros preferirem a famosa cervejinha a um bom vinho é a dúvida em acertar a combinação vinho e refeição. Marcelo ensina truques simples que podem fazer a grande diferença ao servir aque-

le almoço ou jantar especial e escolher o vinho adequado. Uma regra simples: vinhos claros (branco ou rosê) combinam

com comidas claras, por exemplo, crutáceos. Vinhos tinto devem ser servidos com refeições mais escuras, como as carnes. Nos dois exemplos os vinhos devem ser do tipo se-

co. "Comida não combina com vinho suave", lembra Marcelo. O essencial, segundo Marcelo, é o equilíbrio do gosto da bebida com o da comida. Os amantes da bebida apreciam vinho até como sobremesa. Nesse caso o tipo mais indicado é o salterne, conhecido também como colheita tardia ou vinho do Porto.

## Erros comuns

Devido ao clima quente e à ignorância em relação ao produto, um dos erros mais cometidos pelas pessoas é colocar o vinho no freezer e servir gelado. O vinho deve ser servido em torno de 18 graus. Mas para quem não tem como medir a temperatura adequada, o ideal, de acordo com Marcelo, é resfriar o vinho na geladeira e retirar cerca de 10 minutos antes de servir. Como o vinho branco é mais ácido pode ser servido um pouco mais gelado, entre 8 e 10 graus, deve ser colocado em um balde com gelo e água logo que for retirado da geladeira.

## Brasileiro ainda paga caro por boas garrafas

# Arrebatado em uma estada na França

O gosto do cirurgião plástico Américo Martins, 55 anos, pelo vinho começou quando ele se mudou para a França, onde foi fazer uma capacitação em sua área de atuação. O médico que o recebeu na França fazia parte do Clube dos Cavalheiros dos Amantes do Vinho. Morando quatro anos em um país onde são produzidos um dos melhores tipos de vinhos, passar de mero degustador a amante da bebida foi questão de pouco tempo.

Na época, início da década de 1990, Américo aproveitava os momentos de folga para conhecer as regiões da França produtoras de vinho. "Visitei inúmeras vinícolas e fui apurando meu pala-

dar aos diversos tipos de vinho. Hoje posso dizer que não existe um conhecedor de vinho porque isso depende do paladar de cada pessoa. Para umas o branco é melhor, já para outras o tinto é mais adequado", comentou.

Ao voltar para Natal em 1993, o cirurgião plástico fundou a Confraria do Vinho do Aero clube. No início eram apenas quatro amigos, atualmente os quase 40 sócios se reúnem todas as quintas-feiras para degustação e a cada dois meses fazem um debate teórico sobre a bebida. O vinho preferido de Américo é o tinto e produzido na América do Sul. "Costumo ir com o pessoal da clínica degustar novos tipos de vinho".

## DICAS E CURIOSIDADES

- Enólogo - pessoa que faz o vinho
- Somelier - pessoa responsável pelo vinho no restaurante (compra, temperatura, consumo)
- Enófilo - Amante do vinho (consumo)
- Vinhos Claros (seco) - ideal para ser degustado com comidas claras (frutos do mar)
- Vinhos Escuros (seco) - ideal com comidas escuras (como as carnes)
- Bacalhau - única carne branca que pode ser apreciada com vinhos escuros
- Vinhos Suaves - não combinam com refeição
- Vinhos para Sobremesa - salterne, colheita tardia ou vinho do porto

- O vinho nunca deve ser colocado para ser resfriado no freezer, mas sim na geladeira
- O vinho tinto deve ser retirado da geladeira cerca de 10 minutos antes de ser servido (18 graus)
- O vinho branco deve ser retirado da geladeira e colocado em um balde com gelo e água (10 graus)
- Não se deve estourar os espumantes para não soltar o gás carbônico e perder a qualidade da bebida
- O processo de fermentação do vinho demora de seis meses a um ano
- As garrafas de vinho só são rotuladas quando são vendidas



# CORRIDA E DIVERSÃO NA COMPANHIA DOS ASTROS

Natal, capital nordestina do bem-estar

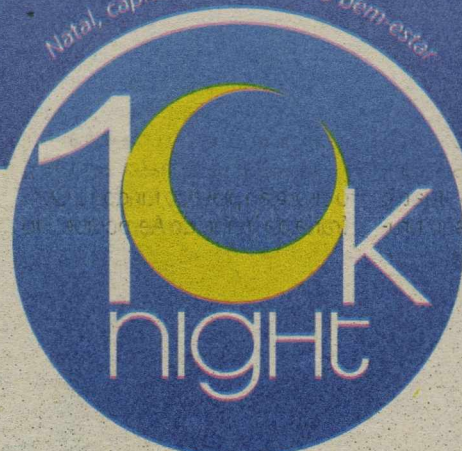

Em novembro, a Fundação Assis Chateaubriand e a Prefeitura do Natal realizarão a corrida 10k Night, uma corrida democrática onde cada um corre de acordo com o seu tempo e com sua condição e, o melhor de tudo, no conforto da noite. Inscreva-se e participe.

**Dia:** 6 de novembro de 2010  
**Largada na Praça Cívica (trecho Petrópolis-Tirol)**  
**Hora da Largada:** 18h  
**Inscrições a partir de 1º de outubro,**  
 pelo site [www.10knatal.com.br](http://www.10knatal.com.br).

Promoção

Realização: Apoio: Patrocínio:

# A enorme fila pela adoção

**Número de interessados no RN é quase o dobro da quantidade de crianças e adolescentes que aguardam novas famílias**

**Andrielle Mendes**

Especial para o Diário de Natal  
andriellemendes.rm@dabr.com.br

**O** Rio Grande do Norte é o quarto estado nordestino com maior número de crianças e adolescentes aptos a serem adotados. Com 100 crianças e adolescentes inscritos no Cadastro Nacional de Adoção, o RN perde apenas para Pernambuco (297), Ceará (138) e Bahia (116). O RN também ocupa o quarto lugar no ranking de estados nordestinos com maior número de pessoas aptas a adotar (196 pretendentes), perdendo novamente para Pernambuco (472), Ceará (322) e Bahia (285). Os dados do Conselho Na-

cional de Justiça (CNJ) revelam que o número de pretendentes no estado é praticamente o dobro do número de crianças e adolescentes à espera de uma família.

De 100 crianças e adolescentes à espera de adoção no RN, 28 estão em unidades de acolhimento em Natal, de acordo com o juiz Sérgio do Nascimento Maia, titular da 2ª Vara da Infância e Juventude. Eles têm entre 7 e 16 anos e alguns têm algum tipo de deficiência. Segundo o juiz, 138 dos 196 pretendentes potiguares estão na capital. Embora representem 70,4% do total, eles não querem adotar as crianças e adolescentes aptas a serem adotadas no estado. "Os 138 pretendentes não querem as 28 crianças e adolescentes, que são duplamente rejeitadas. Primeiro, pela família. Depois, pela sociedade", afirma Sérgio Maia.

Para o auxiliar da Corregedoria Nacional de Justiça do CNJ e responsável pelo Cadastro Nacional de Adoção, juiz Nicolau Lupianhes



O juiz Sérgio Maia observa que maioria procura um perfil específico de criança

Neto, a disparidade entre o número de pessoas que querem adotar e de crianças e adolescentes que precisam ser adotados é consequência do tipo de exigência feita pelos pretendentes. "Há uma preferência por crianças de até 3 anos, meninas, da cor branca e sem nenhuma deficiência", explica.

Em todo o Brasil, a maioria dos pretendentes têm preferência por filhos brancos (37,71%) e com até três anos de idade (77,44%). Entre as crianças aptas a serem adotadas, apenas 12% estão nessa faixa etária. A preferência por meninas, pela raça branca e por recém nascidos ainda é um dos principais fato-

res que dificultam o processo de adoção no Brasil, embora o perfil esteja mudando, como explica Nicolau Lupianhes. "As pessoas estão ficando mais conscientes", justifica o juiz responsável pelo Cadastro Nacional de Adoção. Segundo levantamento realizado pelo Conselho Nacional de Justiça em agosto, 30,77% dos pais inscritos no cadastro são indiferentes em relação à raça da criança e 58,37% não têm preferência quanto ao sexo.

### Índice

Desde que o Cadastro Nacional de Adoção foi implantado em novembro de 2008, 238 adoções foram

### SAIBA MAIS

Jovens para adoção	
PE	297
CE	138
BA	116
<b>RN</b>	<b>100</b>
SE	22
PB	12
MA	9
PI	2
Pretendentes	
PE	472
CE	322
BA	285
<b>RN</b>	<b>196</b>
SE	123
PB	109
MA	40
PI	6

realizadas no Brasil. Atualmente, 146 crianças estão em processo de adoção e 1.069 pretendentes iniciaram estágio de convivência com crianças e adolescentes que ainda não haviam sido incluídos no banco de dados. O número poderia ser maior se o nível de exigência fosse menor. No entanto, não adianta adotar uma criança ou adolescente com qualquer idade, sexo ou raça só para diminuir o tempo de espera. Antes de inscrever-se no cadastro, é necessário pensar nas consequências. "Em vez de resolver um problema, uma adoção mal pensada pode criar um problema para a criança".

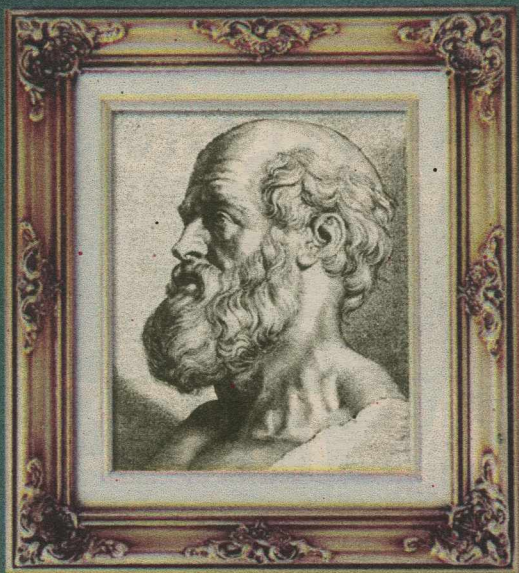

**HIPOCRATES**  
O pai da medicina

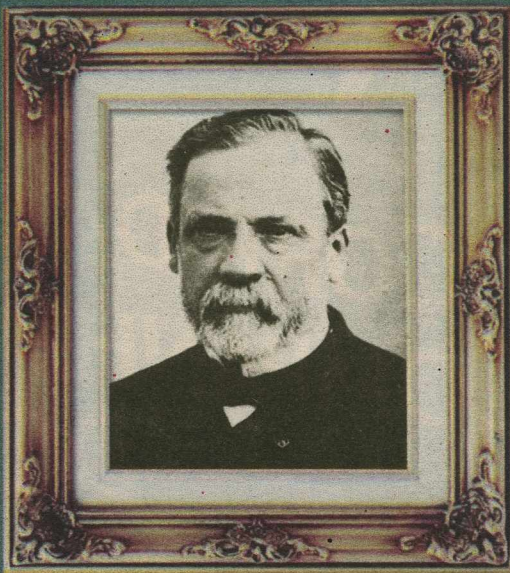

**LOUIS PASTEUR**  
Criou a pasteurização e a vacina contra a raiva



**VITAL BRAZIL**  
Inventou o soro antiofídico

# Entre em forma para o verão

Eduardo Maia/DN/D.A Press

**Ainda dá tempo, mas é recomendável procurar um profissional para elaborar um programa de exercícios e alimentação**

Erika Damásio

Especial para o Diário de Natal

**F**altando pouco mais de dois meses para o verão, muitas pessoas se questionam se ainda há tempo para ficar em forma. A boa notícia dos especialistas da área de educação física é que seguindo o roteiro de treinamentos, alimentação saudável, disciplina e descanso, até pessoas que nunca malharam ou tem algum problema de saúde podem apresentar excelentes resultados com a prática diária de exercícios.

De acordo com a professora de ginástica e personal trainer Mariana Hammes, o importante para atingir as metas ainda para o verão, é a qualidade da atividade física e não a quantidade de exercícios. Achar um esporte que lhe proporcione prazer na prática diária, além de frequentar uma academia pró-

xima da sua casa podem ajudar na hora da rotina. Bons resultados podem ser obtidos ainda, com atividades interligadas de exercícios aeróbicos (correr, surfar, aulas de jump, spinning, muai thay) junto com a musculação, pois além de oferecer resistência física, protege o corpo contra as lesões.

O personal trainer e especialista em atividade física adaptada e saúde Daniel Tiengo Corrêa fala que é comum ver as pessoas correrem para as academias nesta época do ano. Com sete alunos exclusivos, ele diz que contratar um personal pode ajudar o aluno a criar o hábito e o compromisso maior com os exercícios. "Tenho alunos que treinam na praia, na academia e em diversos horários do dia. Vai depender do cliente, mas é fundamental que o educador físico estimule, observe e prepare o condicionamento do aluno para enfrentar qualquer atividade física que ele deseje praticar", explica.

A bancária Priscila Markes, 25 anos, diz que sempre volta para a academia quando o verão começa a esquentar. Mãe de dois filhos, ela fala que não tem tempo para malhar regularmente durante o ano.



Patrícia sempre volta para a academia quando a alta estação começa a se aproximar

"Quando começa o mês de agosto eu me preparo para abalar no verão. Faço musculação, tratamentos estéticos e fecho a boca, tudo para ir à praia com meu biquíni fio dental", ressalta num tom descontraído.

De acordo com a nutricionista estética, Carolina Cortêz, para se preparar para o verão, antes da atividade física, é necessário que as pessoas consumam alimentos que

tenham carboidratos simples (batata doce, cuscuz, inhame e outros). "Durante o treino, devemos nos preocupar em nos hidratar a cada 15 minutos com água ou bebidas eletrolíticas e depois do exercício, devemos consumir alimentos proteicos, como carnes, ovos, leite e soja", recomenda.

Para alcançar os resultados, além da alimentação e treinos, devemos

ficar atentos também com o descanso. Durante a musculação, pequenas fibras do músculo são "lesionadas", ao passo que principalmente no descanso do sono, as proteínas fazem o trabalho de "reconstrução", proporcionando a hipertrofia (aumento do músculo).

Atividades como nadar e pedalar são importantes para queima de gordura e aumento da resistência.

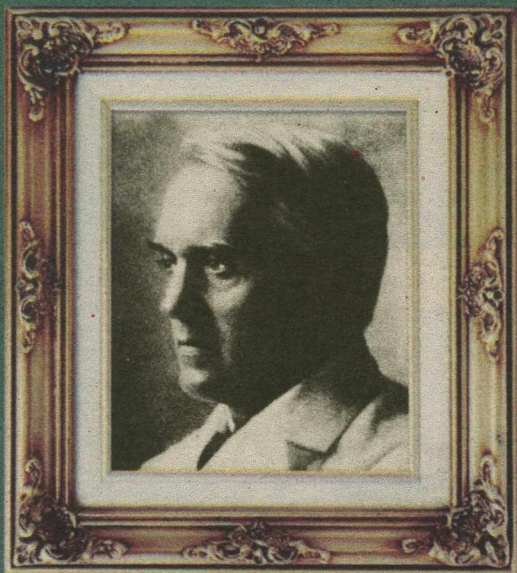

ALEXANDER FLEMING  
Descobriu a penicilina



ALBERT SABIN  
Desenvolveu a vacina oral



CHRISTIAAN BARNARD  
Realizou o primeiro transplante de coração

Essa profissão não mudou a história, mudou o futuro.

18 de outubro é o dia do médico. E o que esses profissionais fazem de melhor é colocar a vida em primeiro lugar.

Uma homenagem da Unimed Natal, a cooperativa de médicos que dá prioridade à saúde.

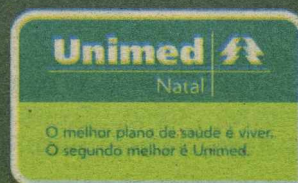

# Educação para reduzir o lixo

**Projeto desenvolvido em Assu ressalta importância da reciclagem e ensina estudantes a reaproveitar materiais**

Erta Souza  
ertasouza.m@dabr.com.br

A falta de um aterro sanitário foi o principal motivo para a Prefeitura de Assu, cidade localizada na região do Vale do Açu, desenvolver um projeto de educação ambiental com 2.442 crianças e adolescentes que tem dado o que falar. A prefeitura está conseguindo reduzir diariamente 20 toneladas de lixo. O município produzia cerca de 50 toneladas de lixo por dia e devido ao projeto de conscientização ambiental, desenvolvido nas escolas públicas e privadas, apenas 30 toneladas estão sendo recolhidas atualmente.

Desde o mês de maio as secretarias municipais de Meio Ambiente, Educação e Ação Social estão trabalhando em parceria com o objetivo de conscientizar crianças e adolescentes. O secretário de Meio Ambiente, Francisco de Assis Souto, explicou que inicialmente a equipe ministra palestras e apresenta peças teatrais aos estudantes e integrantes de programas sociais como Peti e ProJovem. "Mostramos a importância de separar o lixo orgânico



Alunos do município produzem vários artigos nas oficinas realizadas através do programa da prefeitura, que envolve mais de dois mil jovens

do que pode ser reciclado. Em seguida oferecemos oficinas para a fabricação de diversos objetos com o próprio material recolhido pelos estudantes", destacou. A próxima etapa é levar o projeto às escolas da zona rural.

A intenção é que as crianças e adolescentes se transformem em agentes multiplicadores e levem os ensinamentos sobre a importância de separar o lixo orgânico do reciclável às suas residências. Como forma de incentivar a separação do lixo, a prefeitura faz a doação às instituições de ensino de lixeiras padronizadas que são confeccionadas com pneus e talos de carnaúba. "Em cada escola que passamos os professores desen-

volver diversas atividades durante o bimestre com os estudantes. É uma prova que nosso trabalho está valendo a pena", declarou o secretário.

Um grupo de catadores que recolhe lixo no local está sendo legalizado para se transformar em cooperativa e passar a comercializar os produtos fabricados a partir do lixo reciclado. "Essa é uma forma de ajudar financeiramente essas famílias e ainda proteger o meio ambiente", declarou o secretário. A meta do secretário é ampliar o projeto de modo que toda a cidade seja exemplo na conscientização ambiental e seja implantada coleta seletiva em toda cidade.



Fotos: Ascom/Divulgação/DN/D.A Press



## ESTADUAL

# Mossoró recebe semana de ciência e tecnologia

A Semana Potiguar de Ciência e Tecnologia será aberta oficialmente em Mossoró nesta segunda-feira, às 19h. Integrado à programação nacional da Semana de Ciência e Tecnologia, o evento de Mossoró será realizado no Centro de Convivência do Instituto Federal de Educação, Ciência e Tecnologia do Rio Grande do Norte (IFRN) e terá como tema a Ciência para o desenvolvimento sustentável.

Dentro da programação, o destaque será para a Exposição Paisagens Cósmicas: da Terra do Big Bang, que integra o programa "From Earth To Universe" (Da Terra ao Universo), um dos projetos globais do Ano Internacional da Astronomia, comemorado em 2009.

Também está programado o lançamento do livro "Um olhar de águia para o rosado da caatinga", de autoria de Ludmilla Carvalho Serafim de Oliveira. O livro é resultado da pesquisa de mestrado, no Programa de Desenvolvimento e Meio Ambiente da Universidade do Estado do Rio Grande do Norte (Uern), e discute os problemas ambientais da cidade de Governador Dix Sept Rosado, distante 34km de Mossoró. O foco é a exploração extrativista de madeira e de calcário, principais atividades econômicas da localidade.

Para a autora, professora do Departamento de Agrotecnologia e Ciências Sociais da Universidade Federal Rural do Semi-Árido (Ufer-

sa), o trabalho tem a preocupação com o futuro deste município, que utiliza seus recursos naturais sem um planejamento voltado para a sustentabilidade. "Mas não queremos apenas buscar soluções. Acima de tudo, pretendemos promover ações para garantir à cidade uma economia crescente baseada na qualidade de vida dos munícipes e com um meio ambiente equilibrado sustentavelmente", ressaltou Ludmilla Oliveira. Painéis fotográficos compostos por painéis fotográficos, a exposição mostra ao público imagens do Sistema Solar captadas por lentes de poderosos telescópios e naves espaciais. A exposição ficará aberta à visitação de 19 a 29 de outubro, com exce-



Cidade do Oeste reunirá pesquisadores de todo o RN a partir desta segunda-feira

ção de sábados, domingos e feriados. Coordenada pela Fundação de Apoio à pesquisa do Rio Grande do Norte (Fapern), a Semana Potiguar de C&T conta com a participação do IFRN, UERN, Ufersa e Universidade Federal do Rio Grande do Norte (UFRN). As informações são da Agência RN.

## SERVIÇO

**Semana Potiguar de Ciência e Tecnologia**  
Visitação aberta de 19 a 29 de outubro, com exceção de sábados, domingos e feriados

Programação: [www.fapern.mn.gov.br](http://www.fapern.mn.gov.br)

# A nova "corrida" do ouro tecnológico

**Depois do ceticismo, o iPad deflagrou uma guerra sem quartel pelo domínio de um mercado bilionário**

Carolina Vicente

A corrida do ouro do século 21 não exige força, preparo físico ou munição pesada para derrubar concorrentes. Ela ocorre em laboratórios sofisticados, entre engenheiros de alto gabarito, que trabalham arduamente na busca das melhores soluções tecnológicas. Em 2010, a briga para conquistar consumidores ganhou uma vedete: os tablets, equipamentos portáteis ainda mais leves e funcionais que os netbooks. Algumas das principais fabricantes de eletrônicos já lançaram os seus e outras gigantes prometem barulho para breve. Mas por que, afinal, esse aparelho provocou tanto alvoroço na indústria?

A "guerra" ganhou força após a Apple lançar o seu tablet. Em janeiro deste ano, durante encontro com jornalistas e investidores, Steve Jobs apresentou o iPad, mistura de leitor digital com computador que já vendeu, pelo menos, 3 milhões de unidades em todo o mundo. "O tablet da Apple tem sido aceito pelos consumidores muito mais rapidamente que o esperado, mostrando uma versatilidade surpreendente, apesar de seu peso e da falta de

O produto da Apple já vendeu 3 milhões de unidades em todo o mundo

teclado físico", afirma Christian Heidarson, analista da consultoria internacional Gartner em um relatório divulgado em setembro.

Esse mês foi, inclusive, o que mais registrou lançamentos de tablets até agora no ano. Sharp, Toshiba, Dell e Samsung anunciaram seus modelos em conferências de tecnologia, reforçando uma lista de mais de 30 opções de ultraportáteis ou similares, segundo o blog Technologist. A Sharp prometeu trazer ao mercado japonês, até dezembro, dois modelos do equipamento — um com cinco e outro com 10 polegadas. O Galapagos, como foi batizado, também oferecerá ao consumidor uma biblioteca virtual com mais de 30 mil títulos.

Outra japonesa de olho no imenso mercado da terra do sol nascente é a Toshiba. O tablet Folio 100 também investiu na tela grande,

com 10,1 polegadas, e no sistema operacional Android, do Google, baseado em Linux. A plataforma tem sido a opção de boa parte das fabricantes, que fazem algumas modificações conforme o produto. O Streak, da Dell (com Android) já está disponível nas lojas dos Estados Unidos, ainda sem previsão de chegada no Brasil. A companhia também apresentou no mês passado um híbrido de tablet e computador, o Inspiron Duo, com tela touchscreen de 10 polegadas. Ainda não há previsão para o lançamento desse equipamento, que utilizará o Windows 7 como sistema operacional.

A sul-coreana Samsung decidiu ir ainda mais longe para conquistar potenciais consumidores dos ultraportáteis. A companhia lançou o Galaxy Tab, que vem com tudo o que há nos concorrentes e com receptor de sinal de TV digital.

## Fim dos computadores pessoais

Para o analista Christian Heidarson, da consultoria Gartner, os tablets vão substituir completamente os computadores pessoais a partir de 2012. Até lá, analisa Christian, os equipamentos terão uma penetração limitada no mercado em relação a smartphones e PCs. "Os tablets representam uma nova categoria de produtos, que focam primeiramente no consumo de mídia e na navegação na web. No entanto, esperamos que eles evoluam para substitutos confiáveis das atuais máquinas", escreveu ele na avaliação da Gartner.

Nos Estados Unidos, porém, os consumidores já dão sinais de que os tablets vieram para ficar. Um estudo do banco Morgan Stanley

mostrou que as vendas de notebooks caíram em 50% desde a metade deste ano. É claro que os equipamentos continuam sendo procurados, mas a demanda deixou de aumentar. Antes da pesquisa, o CEO da Best Buy — uma das maiores lojas de eletrônicos do país — havia dito ao Wall Street Journal que o iPad "canibalizou" 50% das vendas de laptops.

Apesar de essa situação ainda não se reproduzir no Brasil, o tablet da Apple também já faz sucesso entre os que conseguem comprá-lo no exterior. O empresário Carlos Botelho, 26 anos, que tinha um e-reader desde o ano passado, comprou o iPad em uma viagem a Londres, há três meses. "Fiquei mais decepcionado do que

surpreso. O equipamento impressiona pela precisão do toque, mas para por aí. Ele deixa a desejar nas funcionalidades, não tem câmera ou entrada para periféricos", enumera Carlos. O rapaz, que trabalha em uma empresa de tecnologia, acredita que o iPad seja um sucesso de vendas por conta da fama da Apple. "Eles também têm uma estratégia de distribuição mundial muito bem estabelecida e que funciona melhor do que em outras fabricantes", opina.

A preferência pelo aparelho de Steve Jobs pode diminuir com a chegada de tablets de duas gigantes da indústria eletrônica. A Motorola garantiu o lançamento de um produto competitivo para o início do ano que vem.

### MERCADO PROMISSOR

Conheça alguns dos competidores:

#### IPad

A aposta da Apple foi apresentada ao mundo em uma reunião de Steve Jobs com jornalistas e investidores, em janeiro deste ano. O iPad — que pesa 680 gramas e tem tela de 9,7 polegadas sensível ao toque — sacudiou o mercado de tablets. Os últimos levantamentos da Apple indicam que a companhia vendeu, pelo menos, 3 milhões de unidades do equipamento até agora.

#### Folio 100

Toshiba/Divulgação

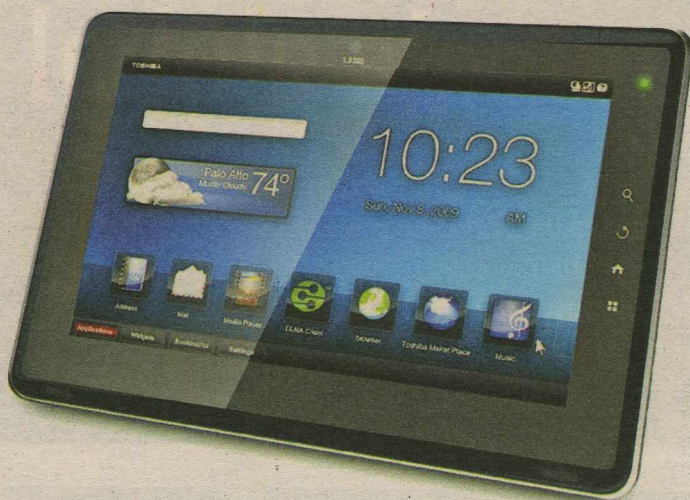

Outra empresa na onda de lançamentos do mês de setembro é a Toshiba. A companhia apresentou o tablet Folio100 durante a IFA (feira de tecnologia da Alemanha). Ao contrário da concorrente Samsung, o equipamento da Toshiba é maior que o iPad, pesando 760 gramas, com tela touchscreen de 10,1 polegadas. Ainda não há previsão para a chegada do aparelho por aqui, mas, na Europa, ele deve começar a ser vendido até o fim do ano.

#### PlayBook

A fabricante do popular smartphone BlackBerry não entrou de brincadeira na guerra dos tablets. O PlayBook, que deve chegar às lojas no início do ano que vem, terá um processador dual, suporte para Flash e câmeras na parte da frente e de trás do aparelho. Ao que tudo indica, a Research in Motion (RIM) quer transformar o PlayBook em uma referência para os que gostam de jogos eletrônicos e para o mundo corporativo.

Samsung/Divulgação

#### Galaxy Tab

A sul-coreana Samsung lançou o tablet no mês passado e fechou acordos com quatro operadoras dos Estados Unidos para vender o aparelho. O Galaxy é menor que o iPad, com tela de 7 polegadas, e tem quase metade do peso; cerca de 380 gramas. O equipamento também traz, dos dois lados, câmeras embutidas para videoconferência e receptores de sinal de televisão. A Samsung espera trazer a novidade para o Brasil até dezembro.

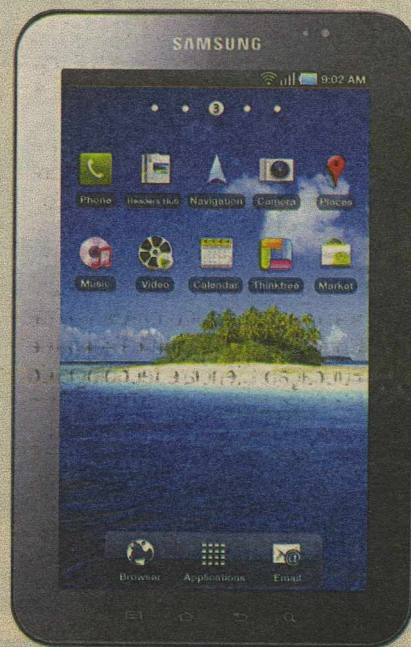

Babal (na foto) assina a música em parceria com Geraldo Azevedo

## Composição potiguar em novela global

Música interpretada por Zé Ramalho em *Araguaia* foi composta por Babal na década de 80



D. Luca/DN/D.A. Press

Sérgio Vilar  
sergiovilar.rn@dabr.com.br

**B**abal é global. A rima é pobre, mas o significado é luxuoso. O compositor potiguar está presente na trilha sonora da recente novela *Araguaia*, da Rede Globo. "O amanhã é distante" é interpretada por Zé Ramalho. A música é uma versão de "Tomorrow is a long time", de Bob Dylan. E Babal é mestre numa arte pouco debatida e até banalizada entre os músicos: a composição versada de outras canções.

A composição foi escrita em parceria entre Babal e Geraldo Azevedo em 1982 e gravada por Geraldo em 1985, no álbum *A Luz do Solo*. A música integra o setlist de Geraldo Azevedo em vários shows. Em recente CD em homenagem a Bob Dylan, Zé Ramalho gravou a música e foi selecionada à novela. "O amanhã é distante" é um folk bem encaixado no cenário ruralista do programa e respeita o ritmo original da música.

Boas versões exigem respeito ao ritmo original e ainda métrica

e rima compatível. "Se fugimos do original, perde sonoridade. Se a canção tem estrofes cada uma de quatro versos e rimas entre elas, é preciso fechar o sentido da melodia ou fica solto no ouvido". Babal pesquisa antes de escrever. Alguns termos em inglês são incabíveis na língua portuguesa. Então, é preciso "abrasileirar" palavras, expressões e gírias.

"Halloween, por exemplo, não tem a menor importância pra gente. É como se fosse nosso São João. (Gilberto) Gil trabalha muito bem isso. Em "No woman no cry" (de Bob Marley), no lugar de 'In the government yard in trenchtown', Gil escreveu 'na grama do aterro sob o sol'. Isso porque 'government yard in Trenchtown' é jardim público de área periférica na Jamaica. Mas não no Brasil".

Babal remonta à etnografia para busca de expressões certas na substituição de outras expressões culturalmente significativas em outras línguas. "Portugal, antes de nos descobrir, foi dominado pelos árabes. Também temos muito de árabe. Então, há vasto caminho

para a música. E se puxamos o fio da história, o linguajar da época, encontramos um rosário de acontecimentos. Isso é legal quando se coloca na composição".

Para Babal, a banalização e o desrespeito às versões originais merecem discussão aprofundada. "Dylan canta músicas de qualidade indiscutível. O último disco foi belíssimo. Melodias rebuscadas e simplicidade de outro mundo. As letras obedecem rimas. O que bandas de gosto duvidoso fazem é um desrespeito brutal: letras ridículas sem qualquer ligação com a composição original".

O compositor exemplifica a necessidade de ritmo e som nas letras com a música "Zanzibar", de Fausto Nilo. "Lendo, a música nada diz: 'No azul de Jezebel/ No céu de Calcutá /Feliz constelação/Reluz no corpo dela/ Ai tricolor colar'. Mas cantada, é linda. Poesia e música se fundem em alguns casos". E conclui: "Queremos trazer esse debate aos compositores potiguares. Pecamos muito porque queremos terminar uma composição. O assunto é vasto".

\*SOMENTE NAS SEGUNDAS-FEIRAS DE OUTUBRO, EXCETO FERIADOS E VÉSPERA DE FERIADOS. PROMOÇÃO NÃO VÁLIDA PARA SALAS 3D. INGRESSO VENDIDO SEPARADAMENTE DO COMBO DIVERSÃO TOTAL (PIPOCA PROMOCIONAL + REFRIGERANTE 300 ML + BOMBOM SERENATA DE AMOR). VALOR DO INGRESSO: R\$ 6,00 (INTEIRA) E R\$ 3,00 (MEIA).

**OUTUBRO**  
**SEGUNDA IMPERDÍVEL**  
**CINEMARK**

**POR MENOS DE R\$ 10,00\***  
**SUA DIVERSÃO É GARANTIDA**

**COMBO**  
PIPOCA PROMOCIONAL  
+ REFRIGERANTE 300 ML  
+ SERENATA DE AMOR  
**R\$ 3,50**

**INGRESSO**  
MEIA  
**R\$ 3,00**  
OU  
**R\$ 6,00**  
INTEIRA

CONHEÇA A PROGRAMAÇÃO E COMPRE SEUS INGRESSOS NO [WWW.CINEMARK.COM.BR](http://WWW.CINEMARK.COM.BR).

**CINEMARK**

É MAIS QUE CINEMA. É CINEMARK.



# Segunda parada do BEP

MediaMania/Divulgação

**A banda norte-americana Black Eyed Peas deve reunir 20 mil pessoas hoje no Jockey Clube, em Pernambuco**

Se você sai à noite, vê televisão, escuta rádio ou navega na internet a chance de não ter escutado nem que seja um trechinho da música "I gotta feeling" é nula. Estourado no mundo todo, o hit da banda norte-americana Black Eyed Peas é um ótimo exemplo de música viral: de trilha sonora de Big Brother Brasil a festas de adolescentes no salão do prédio, todo mundo quer ter a sensação de que a noite vai ser boa, como diz o manjado refrão. O público recifense vai poder conferir hoje esse e muitos outros hits da banda ao vivo no que promete ser o show do ano na cidade, no Jockey Club de Pernambuco, a partir das 20h. "I gotta feeling" é realmente o grande momento do show, em que todo o mundo pula. Acho que ela resume o sentimento dessa turnê, como se o objetivo final fosse alcançar tal sensação que a música transmite", diz Taboo, a parte latina da multirracial banda.

A turnê a que ele se refere é a *The E.N.D. World Tour 2010* (sigla para Energy never dies, ou a energia nunca morre, em bom português), uma megalomania melhor explicada em números. No show do Recife a banda da musa Fergie e do rapper Will.I.Am se apresenta num gigantesco palco de 66 metros de largura por 18 metros de altura. Só de equipamentos para o show são 140 toneladas. Ao todo, 345 pessoas estão envolvidas na produção local do show, além dos 130 profissionais que acompanham a banda. "Na outra turnê, éramos apenas nós pulando no palco e a banda que nos acompanhava. Agora nosso show tem troca de roupa, grande apar-

to de luz, cenário, dançarinos, coisas que nunca tivemos antes. Quando pensamos nessa turnê, quisemos fazer algo bem diferente, criar uma experiência. Imagine o cara que paga US\$ 100 para nos ver e, quando volta para um novo show, anos depois, encontra a mesma coisa. Não pode ser assim, tanto que criamos algo para ficar na memória das pessoas", afirma Taboo.

A turnê *The E.N.D.* começou há um ano, no Japão. Desde então, já passou pela América do Norte, Oceania, Europa e, depois do Brasil, ainda deve passar pela Argentina, Chile e Peru. Para fazer uma turnê desse porte, o Black Eyed Peas está apoiado no sucesso do álbum que tem o mesmo nome da turnê. Lançado em junho de 2009, *The E.N.D.* vendeu mais de 7,33 milhões de cópias em todo o mundo, sendo 2,6 milhões somente nos Estados Unidos. O álbum foi ainda campeão da Billboard, com as faixas "Boom boom pow" (12 semanas no topo da lista) e "I gotta feeling" (14 semanas). Resumindo: durante seis meses de 2009, o BEP foi o grupo mais ouvido do mundo.

Não custa nada lembrar que em seus primeiros oito anos, ainda sob forte influência do hip hop, o BEP não tinha grande alcance. Somente a partir de 2003, com a entrada de Fergie, o grupo chegou ao topo. "Quando começamos, não tínhamos uma vaga ideia de onde iríamos chegar. Hoje em dia ficam falando que somos pop. Somos, se esse pop significa ser popular, pois o hip hop ainda continua sendo nossa principal matéria prima", diz Taboo.

## SERVIÇO

Show Black Eyed Peas Recife (turnê *The E.N.D. World Tour 2010*)

**Quando:** Hoje, a partir das 20h. Abertura dos portões às 16h

**Onde:** Jockey Club de Pernambuco (Rua Gomes Taborda, s/n, (rua da Lama), Prado.

**Valor dos bilhetes:** Os ingressos estão sendo vendidos pelo site [www.ingressorapido.com.br](http://www.ingressorapido.com.br), pelo telefone (81) 4003-1212.



Grupo foi o mais ouvido no mundo em 2009, figurando por 26 semanas na Billboard, após o lançamento de *The E.N.D.*

## JAPONÊS

# Cineclube prossegue com o "Humor no Mundo"

Em sua segunda exibição do ciclo "O Humor no Mundo", o Cineclube Natal apresenta hoje a comédia japonesa *Bem-Vindo, Mr. McDonald*, na sessão Cine Vanguarda. A exibição acontece no auditório do Teatro de Cultura Popular Chico Daniel, anexo a Fundação José Augusto. A entrada custa apenas R\$ 2, e o filme começa às 17h.

*Bem-Vindo, Mr. McDonald* conta a história da produção de uma rádio-novela roteirizada pela dona de casa Miyako para um concurso. Vencedora, Miyako compare-

ce a rádio para acompanhar a produção da novela, e aí começam seus problemas. A atriz principal, em franca decadência, faz exigências quanto ao roteiro para continuar no papel. O galã, para valorizar seu passe, propõe novas mudanças. Para desespero de Miyako, sua novela não ficará como ela inicialmente previra.

As improvisações fazem da comédia um caso à parte. Segredos como os de determinados efeitos de sonoplastia para rádio e métodos para aumentar o suspense na história são revelados enquanto o

roteiro ganha contornos de comédia pastelão. Até um caminhoneiro, ouvinte da rádio, contribui para o desenrolar cômico da trama.

Conhecidos por suas tradicionalmente sisudas histórias e diretores que flertam com um perfil autoral, os japoneses têm revelado que também possuem talento para as comédias. Filmes como *Verão Feliz*, de Takeshi Kitano, e *Escola do Riso*, de Mamoru Hoshi, com roteiro do mesmo Koki Mitani, deste *Bem-Vindo (...)* demonstram que o Japão não abre mão da fórmula americana na hora de apli-

car efeitos para satirizar cenas, mas têm um jeito particular de fazer rir. A própria sisudez e a economia em palavras são utilizadas como trunfo, numa demonstração de que o povo japonês sabe rir de si próprio.

## SERVIÇO

Cine Vanguarda - O Humor no Mundo

**Filme:** Bem-Vindo, Mr. McDonald (Mamoru Hoshi)

**Onde:** Teatro de Cultura Popular (anexo à Fundação

José Augusto, Rua Jundiá, Tirol)

**Data e hora:** neste domingo, às 17h

**Preço:** R\$ 2

**Promoção:** Cineclube Natal



Comédia é pródiga em elementos de improvisação dos atores

# programação

## filmes cinema

ESPECIAL

**Brilho de uma paixão** (Bright Star, Reino Unido/Austrália/França, 2009). Direção: Jane Campion. Elenco: Abbie Cornish, Thomas Sangster. Em 1818, o poeta John Keats inicia um romance com sua vizinha Frances "Fanny" Brawne, uma estudante de moda que diz o que pensa. Esse casal improvável começa se estranhando: ele a considera uma menina frívola ligada à moda, ela não se interessa pela literatura em geral. A doença do irmão caçula de Keats, porém, os aproxima. Keats fica comovido pelos esforços de Fanny para ajudá-lo e concorda em lhe ensinar poesia. Na hora em que a assustada mãe de Fanny, Isabella, e o melhor amigo de Keats, Brown, percebem a ligação entre eles, o relacionamento já estava consolidado. Intensamente entregues e envolvidos um com o outro, os jovens amantes são levados por novas sensações poderosas. Juntos, eles enfrentam uma onda de obsessão romântica que fica mais intensa à medida que seus problemas aumentam. **Cinemark 4.** 14h, 16a.

ESTREIA

**Um Noite em 67** (Brasil, 2009). De Renato Terra e Ricardi Caill. Filme retrata a famosa noite de decisão do Terceiro Festival de Música Popular Brasileira, em que o vencedor foi Edu Lobo, com a música "Ponteio", e Sérgio Ricardo quebrou o violão e o atirou à plateia que o viajava. Ele relembra a noite de 21 de outubro de 1967, quando o evento revolucionou a música no Brasil com o tropicalismo, e acompanha a produção musical dos anos 1960 no país com imagens históricas. Além de contar com depoimentos inéditos de grandes nomes da música. **Moviecom 3** 17h15, 21h35, 12a.

**Avatar - edição especial** (EUA, 2010). De James Cameron. Sam Worthington, Zoe Saldana, Sigourney Weaver. Soldado terráqueo vive aventura para salvar mundo extraterrestre que humanos querem explorar. **Cinemark 6** (3D) 22h10, 12a.

**REC 2 [Possuídos]** ([REC] 2, ESP, 2009). De Jaume Balagueró e Paco Plaza. Manuela Velasco, Ferran Terraza, Pablo Rosso, Claudia Font, Martha Carbonell. Há 15 minutos a polícia não tem qualquer contato com as pessoas que estão presas dentro de um edifício, em quarentena. Ninguém sabe o que aconteceu lá dentro. É quando uma unidade da SWAT resolve entrar no prédio, para descobrir qual é a situação de momento. **Cinemark 4** 18h05, 20h20, 22h25, 16a.

CONTINUAÇÃO

**Tropa de elite 2** (Brasil, 2010). Direção: José Padilha. Elenco: Wagner Moura, Maria Ribeiro, João Miguel, Dudu Nobre, Fernanda Machado, André Ramiro, Seu Jorge, Irandir Santos, Milhem Cortaz, Rod Carvalho, Emílio Orciollo Netto. Agora que o Capitão Nascimento virou Coronel, os inimigos dele ficaram bem mais perigosos. Dez anos se passaram e Nascimento cresceu na carreira: virou o comandante geral do BOPE e, depois, Sub Secretário de Inteligência. Com isso, o BOPE cresce e o tráfico de drogas começa a passar por mãos bidadas nas mãos do Coronel. Nessas, políticos e policiais corruptos se envolvem e tornam a vida de Nascimento um perigo. **Cinemark 2** 11h00 J, 13h35, 16h10, 18h45, 21h20, 00h05 I. **Cinemark 3.** 11h00 J, 13h35, 16h10, 18h45, 21h20, 00h05 I. **Cinemark 7** 11h50 I, 14h30, 17h05, 19h40, 22h15. **Moviecom 4.** 13h30\*, 15h50, 18h15, 20h40. **Moviecom 6.** 14h30, 16h50, 19h15, 21h40, 16a.

**A lenda dos guardiões** (Legend of the guardians: The owls of Ga'Hoole, EUA/Austrália, 2010). Direção: Zack Snyder. Elenco: Helen Mirren, Jim Sturgess, Emilie de Ravin, Hugo Weaving, Geoffrey Rush. Soren é uma coruja fascinada pelas histórias épiques contadas pelo pai sobre os Guardiões de Ga'Hoole, míticos guerreiros alados que lutaram em uma grande batalha para salvar as corujas de uma grande ameaça. Por outro lado, seu irmão Kludd zomba dele, preferindo caçar, voar e assim desviar a atenção do pai pelo irmão mais novo. Até o dia em que esta injeção faz com seus irmãos mais novos caiam nas mãos dos inimigos, os Puros. Chegou a hora de Soren botar em prática sua vontade e seu conhecimento para realizar uma fuga audaciosa para derrotar os Puros e salvar o reino das corujas. **Cinemark 6** (dub, 3D), 12h50, 15h10, 17h30. **Cinemark 6** (3D), 19h50. **Moviecom 7** (dub), 13h35, 15h35, 17h35, 19h35.

**Comer Rezar Amar** (Eat Pray Love, EUA, 2010). Direção: Ryan Murphy. Elenco: Javier Bardem, Julia Roberts. Liz Gilbert tinha tudo o que uma mulher moderna deve sonhar em ter: "um marido, uma casa, uma carreira bem-sucedida". Ainda sim, como muitas outras pessoas, ela está perdida, confusa e em busca do que ela realmente deseja na vida. Recentemente divorciada e num momento decisivo, Gilbert sai da zona de conforto, arriscando tudo para mudar sua vida, embarcando em uma jornada ao redor do mundo que se transforma em uma busca por auto-conhecimento. Em suas viagens, ela descobre o verdadeiro prazer da gastronomia na Itália, o poder da oração na Índia, e finalmente e inesperadamente, a paz interior e equilíbrio de um verdadeiro amor em Bali. **Cinemark 1.** 12h00 J, 15h00, 18h00, 21h10, 00h10 I. **Moviecom 7.** 15h40, 18h25, 21h10, 12a.

**Os vampiros que se mordam** (Vampires Suck, EUA, 2010). Direção: Jason Friedberg. Elenco: Ken Jeong, Matt Lanter, Annelise van der Pol. Sátira dos filmes da saga Crepúsculo, o longa traz Becca (Jenn Proske), adolescente ansiosa que não é vampira, indeseja entre dois garotos. Antes que consiga escolher, ela precisa lidar com o pai controlador, que a faz passar vergonha, tratando-a como criança. Enquanto isso, os amigos de Becca se veem às voltas com seus dilemas amorosos, e tudo vem à tona na festa de formatura da escola. **Cinemark 3.** 15h20, 19h40, 14a.

**Gente grande** (Grown Ups, EUA, 2010). Direção: Dennis Dugan. Elenco: Adam Sandler, Rob Schneider, Maria Bello. Trinta anos após a formatura do colégio, cinco amigos se reencontram para passar um fim de semana juntos. Com suas mulheres e filhos, eles celebram o feriado de 4 de julho em uma casa no lago, para celebrar os anos de juventude e relembrar os bons momentos. **Cinemark 5.** 19h10, 23h50 I. **Moviecom 5.** 15h15, 17h20, 19h25, 21h30, 12a.

**Resident Evil 4: Recomeço** (Resident Evil: Afterlife, Reino Unido/Alemanha/EUA, 2010). Direção: Paul W.S. Anderson. Elenco: Milla Jovovich, Ali Larter, Spencer Locke, Jason O'Mara, Wentworth Miller, Shawn Roberts, Boris Kodjoe, Kim Coates. Em um mundo devastado por uma infecção viral, no qual as vítimas tornaram-se semi-mortos, Alice continua sua jornada em busca de sobreviventes, levando-os a um lugar seguro. Sua batalha mortal contra a Corporação Umbrella atinge um novo patamar, mas Alice recebe a ajuda inesperada de uma velha amiga. Uma pista promete um refúgio em Los Angeles, mas, quando chegam lá, descobrem que a cidade está tomada por mortos-vivos, e Alice e seus aliados estão prestes a entrar em uma armadilha. **Moviecom 1.** 21h30, 16a.

**Coincidências do amor** (The switch, EUA, 2010). Direção: Will Speck, Josh Gordon. Elenco: Jennifer Aniston, Jeff Goldblum. Kassie está com 40 anos e decide ter um filho. Seu melhor amigo, Wally, é contra. Mas ela decide ter mesmo assim e encontra um charmoso doador de esperma. Durante sua festa, Wally, completamente bêbado, joga fora o potinho e substitui o conteúdo. Anos depois... vai rolar a maior confusão. **Cinemark 5.** 16h20, 21h30, 12a.

**Nosso Lar** (Brasil, 2010). Direção: Wagner de Assis. Elenco: Renato Prieto, Fernando Alves Pinto, Othon Bastos, Paulo Goulart, Rosarine Mulholland. Ao abrir os olhos André Luiz sabe que não está mais vivo, apesar de ainda sentir sede e fome. Ao seu redor ele apenas vê uma planície escura e desértica, marcada por gritos e seresses vivem na sombra. Após passar pelo sofrimento no purgatório, André é levado para a cidade de Nosso Lar. Lá ele tem acesso a novas lições e conhecimentos, enquanto aprende como é a vida em outra dimensão. **Cinemark 4.** 13h05, 15h35. **Moviecom 2.** 14h20\*, 16h40, 19h, 21h20, 10a.

**Legendas**  
\* Só aos sábados, domingos e feriados  
: Esta programação é válida até quinta-feira, 21 de outubro, e é baseada em informações enviadas pelas operadoras.

SERVIÇO

**Cinemark:** 2ª, 3ª, 5ª: até 17h, R\$ 9 ou R\$ 4,50; após 17h, R\$ 11 ou R\$ 5,50. 2ª, 3ª, 5ª (3D): R\$ 19 ou R\$ 9, o dia todo. 4ª: R\$ 9 ou R\$ 4,50, o dia todo. 4ª (3D): R\$ 18 ou R\$ 9, o dia todo. Sexta, sábado, domingo e feriado: até 17h, R\$ 14 ou R\$ 7; após 17h, R\$ 16 ou R\$ 8. Sexta, sábado, domingo e feriado (3D): R\$ 24 ou R\$ 12, o dia todo. Todos os dias uma sessão às 15h sai por R\$ 4 ou R\$ 2.

**Moviecom:** 2ª, 3ª, 5ª: R\$ 10 ou R\$ 5, o dia todo. 4ª: R\$ 8 ou R\$ 4, o dia todo. Sexta, sábado, domingo e feriado: R\$ 14 ou R\$ 7, o dia todo.

## hojenatv

INTERTV CABUGI  
GLOBO - CANAL 11

04H45	SANTA MISSA
05H45	SAGRADO
05H55	GLOBO COMUNIDADE
06H25	PEQUENAS EMPRESAS
07H00	GLOBO RURAL
08H00	AUTO ESPORTE
08H30	ESPORTE ESPETACULAR
11H30	AVENTURAS DO DIDI
12H00	HORÁRIO POLÍTICO
12H20	OS CARAS DE PAU
13H15	TEMPERATURA MÁXIMA
14H44	GLOBO NOTÍCIA
15H00	CAMPEONATO BRASILEIRO- GUARANI X CORINTHIANS
17H00	DOMINGÃO DO FAUSTÃO
19H30	HORÁRIO POLÍTICO
19H50	FANTÁSTICO
22H35	HIPERTENSÃO
23H30	LANCE FINAL
00H15	DOMINGO MAIOR
02H00	FESTIVAL DE MÚSICA SWU
02H55	SESSÃO DE GALA

SIMTV  
REDE TV - CANAL 17

05H50	IGREJA MUNDIAL DO PODER DE DEUS
06H50	SANTA MISSA EM SEU LAR - AO VIVO
07H50	UNIVERSIDADE PARA TODOS
08H30	PROGRAMA FÁTIMA MELLO
09H30	CONEXÃO
10H00	PAREDEÃO REPRISE
10H30	UNP EM FOCO REPRISE
11H00	IMOVEIS & CIA - SOLON SILVESTRE (IND)
12H00	CANTO DA LIRA - REPRISE
12H30	HILNET INÉDITO
13H00	HORÁRIO POLITICO
13H20	MEU CARANGO - REPRISE
13H50	MULHERES NO FDS REPRISE MD

14H20	BATENDO PERNA REPRISE
15H20	CAMINHOS DE LUZ
16H20	BICHO MANIA
16H50	GENTE QUE BRILHA
17H20	UNIVERSIDADE PARA TODOS - REPRISE DA MANHÃ
18H00	RITMO BRASIL
18H30	BELAS NA REDE
19H30	O ULTIMO PASSAGEIRO
20H30	HORARIO ELEITORAL GRATUITO
20H50	BOLA NA REDE
21H00	MOMENTO PÂNICO
21H10	PÂNICO NA TV
23H40	DR. HOLLYWOOD
00H40	É NOTÍCIA
01H40	BOLA NA REDE
02H00	A HORA E A VEZ DA PEQUENA EMPRESA
02H15	SUPER PAPO
03H00	IGREJA DA GRAÇA - NOSSO LAR

TV CÂMARA NATAL  
CABO TV - CANAL 37

09H15	REPRISE DA AUDIÊNCIA SOBRE A SAÚDE MUNICIPAL E A SUA TERCEIRIZAÇÃO 13.10.10
13H30	FECOMÉRCIO
14H00	MESA REDONDA
15H00	REPRISE DA SESSÃO SOLENE 15.10.10
19H00	COM A PALAVRA O VEREADOR
21H00	PROGRAMAÇÃO AUTOMÁTICA

BAND NATAL  
BANDEIRANTES - CANAL 3

:: ATÉ O FECHAMENTO DESTA EDIÇÃO, A EMISSORA NÃO ENVIOU A GRADE DO DIA.

TV PONTA NEGRA  
SBT - CANAL 13

:: ATÉ O FECHAMENTO DESTA EDIÇÃO, A EMISSORA NÃO ENVIOU A GRADE DO DIA.



Marcio de Souza/TV Globo

TV TROPICAL  
RECORD - CANAL 8

:: ATÉ O FECHAMENTO DESTA EDIÇÃO, A EMISSORA NÃO ENVIOU A GRADE DO DIA.

TV UNIVERSITÁRIA  
TV CULTURA - CANAL 5

:: ATÉ O FECHAMENTO DESTA EDIÇÃO, A EMISSORA NÃO ENVIOU A GRADE DO DIA.

GRADE DO DIA.

TV ASSEMBLEIA NATAL  
CABO TV - CANAL 36

:: ATÉ O FECHAMENTO DESTA EDIÇÃO, A EMISSORA NÃO ENVIOU A GRADE DO DIA.

:: ENVIE SUA PROGRAMAÇÃO SEMANAL, ALTERAÇÕES, DÚVIDAS, SUGESTÕES OU CRÍTICAS PARA MUITO.RN@DABR.COM.BR

## astros

**ÁRIES (21/03 a 20/04)**

Seja cauteloso ao expressar suas opiniões e evite forçar suas idéias nos outros, especialmente seus amigos. Ao assumir a postura de dono da verdade não só decepcionará pessoas que lhe querem bem, mas corre o risco de afastá-las também.

**TOURO (21/04 a 20/05)**

Bom momento para se concentrar em atividades que possam lhe abrir novas oportunidades futuras. Procure algo num campo em que possa aproveitar a sua capacidade de liderança, afinal esse sempre foi um dos seus maiores trunfos.

**GÊMEOS (21/05 a 20/06)**

Sair para se divertir amigos, pode lhe reservar uma surpresa mais que agradável no dia de hoje. Conte com sua simpatia e bom humor para chamar a atenção.

**CÂNCER (21/06 a 22/07)**

Você hoje terá paciência e disposição para colocar em dia pendências domésticas e organizar documentos pessoais. Seja flexível no trato com a família testando novas táticas e desistindo de atitudes que não funcionam mais.

**LEÃO (23/07 a 22/08)**

Guarde suas idéias para si mesmo, pois nem todos podem reagir como esperava. Amadureça um pouco mais seus planos antes de submetê-los a críticas alheias. Tente incluir algum tipo de atividade física nos seus planos para esse domingo.

**VIRGEM (23/08 a 22/09)**

As respostas que você procura só você pode dar. Use a sua grande energia e dinamismo para transformar seus desejos em realidade. Sua força interior é maior do que imagina – confie em si mesmo e logo descobrirá.

**LIBRA (23/09 a 22/10)**

Um encontro inesperado com uma pessoa conhecida de quem você gosta, mas não conhece bem, pode ser o começo de um promissor e interessante relacionamento. Seja a nível pessoal ou profissional vocês têm tudo para formar uma dupla campeã.

**ESCORPIÃO (23/10 a 21/11)**

Por mais ansiosa que esteja para que um projeto saia do papel, não se precipite. O momento certo deve ser determinado por uma conjugação de condições adequadas, não pela sua impaciência.

**SAGITÁRIO (22/11 a 21/12)**

Tudo que é demais enoja, e esse pode ser o caso quando a proteção e a preocupação são exageradas. Tente não sufocar as pessoas que ama com excesso de atenção e o relacionamento fluirá mais tranquilamente.

**CAPRICÓRNI (22/12 a 20/01)**

Fique longe de focos e discussões, principalmente se envolverem duas pessoas igualmente queridas. Sua noite promete ser muito animada e com boas perspectivas de romance.

**AQUÁRIO (21/01 a 19/02)**

Você hoje saberá como aproveitar o curso que seu dia tomará, e as chances de realizar seus objetivos são grandes. Determinação e organização são os seus maiores trunfos.

**PEIXES (20/02 a 20/03)**

Seu dia pode ser bastante tumultuado hoje, com muita coisa pra fazer, mas isso não será problema para o normalmente tranquilo pisciano. Você hoje terá energia suficiente para resolver seus problemas e os de quem mais lhe peça ajuda.

# novelas

segunda

terça

quarta

quinta

sexta

sábado

malhação

• Globo

Ângela simula ter um romance com Pedro. Pedro se desespera quando vê a luz estroboscópica e pede a Theo para procurar Fred. Theo encontra Fred e o força a sair da Caldeira. Lorelai filma a disputa de Babi e Josiane na pista de dança. Josiane beija Maicon e Babi beija Franja. Osama coloca em rede o "videolog" de protesto de Duda. Eric beija Catarina e Lorelai filma. Pedro vê.

Catarina repreende Eric. Catarina procura Pedro, mas ele a destrata. Seu Pintinho e Farnel discutem por Dona Zica. Ângela se declara para Pedro. Lorelai desafia Dodói a conquistar uma menina na festa. Dodói sugere que Maicon entregue um atestado médico falso a Romero. Ao ver Catarina e Eric chegarem juntos ao Botecão, Pedro beija Ângela.

Catarina vai embora do Botecão. Duda faz outro "videolog" de protesto. Um carro quebra a bicicleta de Lorelai e Theo convence o motorista a pagar pelo conserto. Eric tenta se aproximar de Catarina. Hélio dispensa Maicon. Antônio pede o telefone dos pais de Arthur para conversar sobre a gravidez de Júlia. Ângela se insinua para Pedro. Tereza diz que irá expulsar Theo do colégio.

Cláudia aconselha Catarina a se declarar para Pedro. Fred cola no mural do colégio a entrevista em que Fausto cobra da justiça uma pena mais severa para Theo. Júlia e Artur decidem se vão contar para seus pais que o bebê não é dele. Tereza decide não expulsar Theo. Theo e Pedro falam mal da família de Catarina sem saber que eles estão ouvindo a conversa.

Fausto fica furioso com as ofensas de Theo. Seu Pintinho pede a Josiane para ensiná-lo a dançar. Fausto não aprova a decisão de Tereza. Hélio decide dar mais uma chance a Maicon. Fred vai ao cinema com Laura. Duda fica chateada por receber vários elogios ao "videoblog" de pessoas que acreditam que ela seja um menino. Fausto anuncia que vai processar a família Lopes.

NÃO HÁ EXIBIÇÃO

araguaia

• Globo

Vitor conta para Max sobre Manuela e Solano. Nancy afirma a Janaína que sempre gostou de Fred. Max chama um delegado para conversar no frigorífico de Vitor. Padre Emílio avisa a Estela que Solano não vai ficar com ela. O jet-ski de Manuela para e Solano vai resgatá-la. Terê descobre sobre a maldição. Estela tem um mau pressentimento sobre Solano. O barco de Solano cai de uma cachoeira.

Terê e Neca estranham quando Estela invade a operadora à procura de Solano. Fred resgata Solano. Manuela confirma que Solano está vivo, mas que precisa ser transferido para um hospital e pede ajuda a Vitor. Estela implora que a vida de Solano seja poupada. O médico afirma que Solano pode morrer. Janaína resiste a Fred e conta que não pode se envolver com ele.

Neca ajuda Terê a decifrar os escritos do caderno. Mariquita fala para Padre Emílio que Estela destruiu sua família. Terê e Neca descobrem que Carçoço conhece o local onde a maldição foi feita. Vitor ouve Manuela se declarando para Solano. Carçoço encontra a ponta de uma flecha e, ao tocá-la, Terê tem a visão do ritual feito por Iaru e o Xamã. Estela entra no quarto de hospital onde Solano está.

Estela beija Solano desacordado. Manuela questiona Estela sobre seus sentimentos por Solano. Fred e Janaína se beijam. Carçoço comenta que Cirso sabe como falar com os índios. Solano acorda do coma e chama por Estela. Terê tem uma visão de Amélia com Vitor. O cacique diz que pode fazer um amuleto para proteger Solano. Estela implora que Ruriá lhe ajude a esquecer Solano.

Ruriá insiste para Estela que a maldição tem que se cumprir. Solano agradece Vitor por ter salvado sua vida. Iuraru diz que fará o amuleto para Solano em troca de uma loja na cidade. Solano encontra um colar pendurado em sua cama. Terê conta para Solano sobre a maldição. Solano pede a Estela para não atrapalhar seu relacionamento com Manuela.

Geraldo aparece no empório e Pimpinela foge ao descobrir que ele é delegado. Estela questiona Manuela sobre o casamento. Terê chora ao olhar o retrato de Elisa. Estela destrói a flor que Manuela ganhou de Solano. O adestrador guarda seu amuleto em uma gaveta, mas o vê novamente pendurado na cama. Pimpinela observa Nancy na praia. Geraldo é hostil com Padre Emílio e Solano.

ti ti ti

• Globo

Ariclenes diz a Marta que quer usar o fato de Amanda ser filha de Jacques para chantageá-lo. Luísa pede desculpas a Bruna. Luti se surpreende ao encontrar Valquíria no ateliê. Jorgito rompe o noivado. Victor Valentim se esconde em uma nuvem de fumaça e não mostra o rosto. A aparição misteriosa faz sucesso. Julinho afirma que Luísa tentará se vingar.

Armandinho se declara para Desirée no meio da festa. Luti enfrenta Jacques para defender Valentim. Ariclenes diz que não contou nada sobre Amanda para Jacques. Marcela tenta alertar Edgar sobre Luísa. Stéfany arma uma cilada para Armandinho. Desirée vai ao Rio de Janeiro encontrar Jorgito. Armandinho é preso. Cecília foge da clínica.

Armandinho é preso por porte de drogas. Desirée e Jorgito reatam o noivado. Gino flagra Rebeca e Breno em momento de carinho. Jacques expulsa Pedro de casa. Ariclenes não encontra Cecília. Bruna avisa que Stela visitará Paulinho. Francis revela que está chateado com Luísa. Desirée apresenta a Stéfany um advogado para Armandinho. Pedro se envolve em um acidente de moto com Cecília.

Cecília tem alucinações com Victor Valentim ao olhar para Pedro. Marcela desconfia que Giancarlo seja avô de Paulinho. Marcela conversa com Edgar sobre Luísa. Desirée paga a fiança de Armandinho. Mabi vê Cecília no meio da rua. Ela diz que está procurando Valentim e Mabi liga para Luti. Luísa questiona Edgar sobre o suposto irmão falecido de Marcela. Breno convida Rebeca para um piquenique.

Ariclenes agradece por Mabi ter encontrado Cecília. Adriano engana Thaísa e foge. Ariclenes leva Cecília de volta para a casa de repouso. Rebeca deixa Breno sozinho no piquenique por causa de uma reunião. Valquíria reclama de Luti. Luísa ouve Marcela comentar que trabalhou no salão com Julinho. Dr. Queiroz diz que vai descobrir o que aconteceu com Cecília. Ariclenes vê Jacques com Clotilde no restaurante.

Ariclenes fotografa Jacques e Clotilde. Luti aconselha Cecília tem uma lembrança do passado. Clotilde pega o celular de Ariclenes. Gabriela diz a Fabinho que não gosta dele. Jaqueline leva Thaísa a uma boate gay e ele descobre que Duda está acompanhado de Adriano. Camila elogia Luti para Rebeca. Luísa descobre que Osmar era namorado de Julinho e que Marcela era apaixonada por Renato.

passione

• Globo

Felícia avisa a Clara que vai proteger Totó. Diogo convida Clara para sair. Fred confirma que o dinheiro desviado está em sua conta. Fred depõe sobre o assassinato de Eugênio. Gerson fala com o psicanalista sobre seus problemas. Diana vê no visor do celular de Laura uma chamada de Noronha. Mauro e Bete encontram uma pasta com os extratos da conta de Saulo na Suíça.

Diogo fica satisfeito por ter conhecido Totó. Arthurzinho recebe uma intimação. Melina questiona Fred sobre o voo para Nova York. Agnello avisa ao pai que não contará à polícia sobre Stela. Mauro e Bete desconfiam que o dinheiro de Saulo foi roubado. Stela, Sinval, Arthurzinho e Agnello contam a mesma história sobre o desentendimento de Saulo e Agnello. Felícia visita Totó e encontra Clara.

Lorena confirma que Saulo se desentendeu com Agnello por sua causa. Stela agradece Lorena por não ter contado a verdade ao delegado e Gerson ouve a conversa. Diana fala com Laura sobre o casamento e Melina ouve. Totó procura Felícia. Clara conta para Diogo sobre o golpe que ela e Fred armaram e ele liga um gravador sem que ela perceba.

Totó termina seu relacionamento com Felícia. Diogo pergunta se Clara colocou fogo no celeiro para tentar matar Totó. Diogo entrega o gravador para Talarico. Cló faz as pazes com Jackie. Mauro encontra uma coroa de flores enviada por Melina como presente de casamento. Diogo pega a chave da pensão de Valentina. Berilo foge de Jéssica. Felícia vai à casa de Totó e os dois ficam juntos.

Agnello avisa que denunciou Berilo à polícia e ele é preso. Noronha ameaça denunciar Laura se for descoberto. Cavarzere mostra para Mauro fotos das propriedades adquiridas por Noronha. Bete questiona Stela sobre um cúmplice que movimentasse a conta de Saulo e ela lembra de Fred. Mauro exige que Noronha fale do desvio de dinheiro. Diogo vai à casa de Gemma.

Diogo disfarça para justificar a visita e Totó fica cismado. Stela não conta sobre Fred para Bete. Jéssica e Agostina são presas. Mauro avisa a Noronha que vai denunciá-lo se ele não contar onde está o dinheiro. Noronha comenta com Laura que vai ter que dar um jeito para parar a investigação de Mauro. Stela marca um encontro com Fred. Stela pergunta a Fred onde está o dinheiro que Saulo roubou.

ribeirão do tempo

• Record

Lincon entrevista Ari. Querêncio e Filomena vão ao banco. Querêncio assina o documento. Filó liga para Joca e agradece pela ajuda. Ajuricaba e Lincon trocam farpas. Filó diz a Tito que o pai dela assinou o documento. Joca diz a Flores que está preocupado com Nicolau. Querêncio fala para Romeu e para Sancha que está com ódio de Tito. Beatriz conta a Nicolau que Cloris esteve na fazenda.

Newton aconselha Tito a mandar flores para Filomena. Joca explica a Filomena que pessoas importantes o aconselharam a não investigar a sabotagem do avião. Filó pede para Marisa amansar Querêncio. Teixeira e Bruno dizem a Arminda que querem que ela entre em contato com o banco e peça a suspensão do empréstimo. Karina cumprimenta Tito com um rápido beijo na boca e Diana vê a cena.

Filomena fala para Querêncio que gostaria que ele entrasse com ela no casamento. Karina pede para Tito lhe beijar. Joca procura Ellen e fala que quer investigar o acidente por conta própria. Diana conta à Filó que Tito deu carona para Karina. Lillian entra no quarto de Nicolau, que lhe bate. Sereno liga para Flores e conta que Joca está conversando com Newton.

Karina fala para a mãe que acha que o rompimento com Tito foi bom. Nicolau diz à Arminda que o casamento deles é interessante para os dois. Diana conta a Arminda que viu uma moça de olhos claros machucada quando saiu do banheiro. Flores não deixa Fátima pegar o violão. Flores abre a caixa do violão, e mostra a arma a Sereno. Joca recebe uma carta com um pedido de ajuda.

Beatriz fica horrorizada com o estado de Lillian. Diana vai encontrar Joca e conhece Léia. Flores checa a munição do fuzil. Joca se embrenha na floresta. Flores tira a caixa do porta-malas e entra em uma trilha com Sereno. Tito vai ao encontro de Filomena. Na sala, enquanto espera, folheia uma revista e se lembra das promessas de amor de Flores coloca Joca na mira telescópica do fuzil.

NÃO HÁ EXIBIÇÃO

Treinador que conquistou títulos pelo Vasco, Fluminense, Botafogo e Flamengo (fut.)	Hanse-niase	O herói da Terra do Nunca (Lit. inf.)	Obra-prima de Luís de Camões (Lit.)
Ouvido, em inglês	Pertencentes à mesma família	Condição do integrante da classe A	"(? uma vez", frase inicial de fábulas
Distância atingida por um projétil	Lance do tênis	Artigo de contratos	Homem, em inglês
No caso de Gordura de porco	Metal de fios elétricos (símbolo)	Antigo navio	Cardápio (francês)
Derrotou Golias (Bíblia)	Iguaria servida na ceia de Natal	Artéria do corpo	Antífese de "bom"
Desenho indelével na pele	Escurecimento absoluto	Matuto (bras.)	Cada um de uma cadeia
(?) Social: seguro dos aposentados e pensionistas	Siga: percorra	Cavalo pequeno	Apologia (fig.)
Estima; calcula	Mamífero roedor	Beira; margem	Tampa, em inglês
Punição política, na Grécia Antiga	O estado dos seringais (sigla)	(?) -pinta: elegante (pop.)	Da mesma maneira
		O vaso de minúsculas dimensões	Apologia (fig.)
		Goleiro do Brasil na Copa de 2006	Tampa, em inglês
		Gênero do mosquito da dengue	Andam nas passarelas de moda
		Informação fundamental (pop.)	Letra-símbolo do cifrão
		Principal gás atmosférico (símbolo)	Capital à margem do rio Nilo
		Local de atracamento de navios	Genro de Maomé (Rel.)
		Distraída (fig.)	Usar a roca

## oito erros

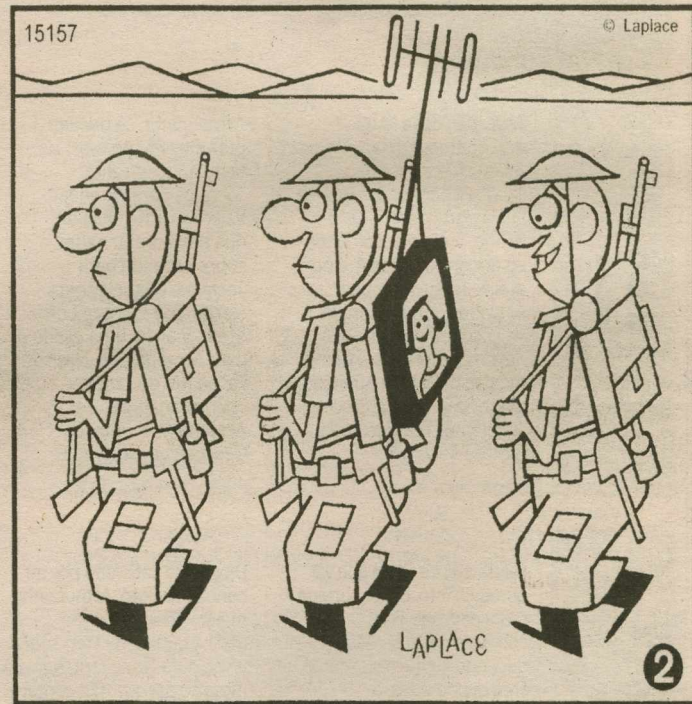
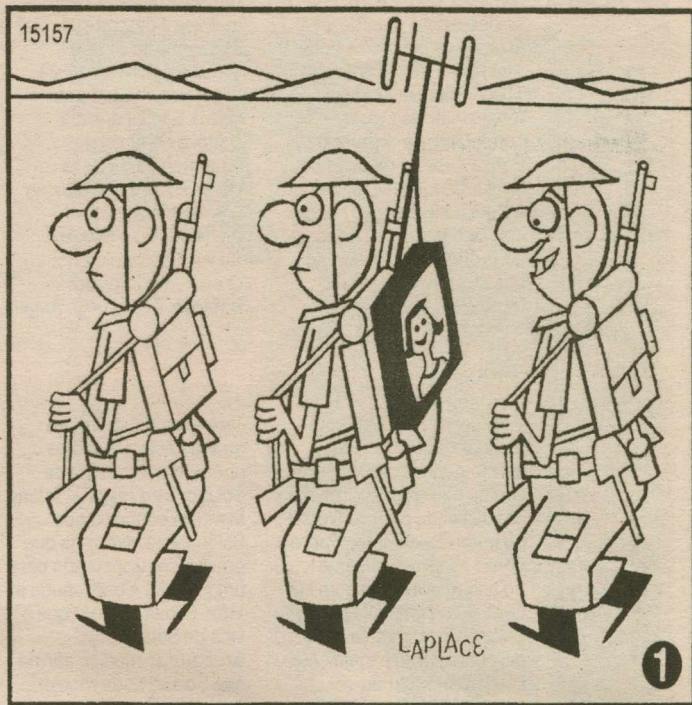

Solução: 1- Oreha do soldado do meio. 2- Antena. 3- Alga da arma do soldado do meio. 4- Pa do soldado do meio. 5- Alga da arma do soldado à direita. 6- Barra da camisa do soldado à direita. 7- Objeto abaixo da bolsa do soldado à esquerda. 8- Arma do soldado à esquerda.

## Sudoku

		3	4		6			
			7			2		
							4	6
8	7		4		5		1	
		9	1				5	
5			6	2				8
	5						9	1
					8	3	2	
	1							

## RESPOSTAS

O	P	U	E	S	R	L	M	A	S	E	I	A	D	S	F	C	A	L	I	R
P	A	R	E	N	C	E	M	A	O	R	T	A	D	A	E	S	R	E	N	C
A	L	C	A	N	C	E	B	O	A	N	E	L	O	A	A	E	M	A	L	I
S	E	C	U	A	C	O	R	P	O	N	E	L	O	A	A	E	M	A	L	I
B	A	N	H	A	C	A	R	A	C	A	C	O	R	P	O	N	E	L	O	A
D	A	V	I	D	A	C	A	C	O	R	P	O	N	E	L	O	A	A	E	S
T	A	T	U	A	G	E	M	A	L	I	R	O	S	T	R	A	C	I	S	M
P	R	E	V	I	D	E	N	C	I	A	L	I	R	O	S	T	R	A	C	I
E	T	A	A	C	O	R	P	O	N	E	L	O	A	A	E	M	A	L	I	R
O	S	T	R	A	C	I	S	M	O											
2	3	4	8	6	1	5	7	9												
9	6	7	5	4	2	1	8	3												
1	8	5	3	7	9	2	4	6												
8	7	3	4	9	5	6	1	2												
6	2	9	1	8	3	7	5	4												
5	4	1	6	2	7	9	3	8												
7	5	8	2	3	6	4	9	1												
4	9	6	7	1	8	3	2	5												
3	1	2	9	5	4	8	6	7												

CHEGOU A MANEIRA MAIS FÁCIL DE SE PREPARAR PARA O VESTIBULAR E O ENEM

Conhecer ENEM

JOGOS E DESAFIOS COM OS TEMAS QUE CAEM NAS PROVAS

2 REVISTAS POR MÊS NAS BANCAS!





**FLÁVIA FREIRE**  
e-mail: flaviafreire.rn@dabr.com.br

# social

## DEU NO twitter

@flafreire

**@Casadaribeira** - Na terça estaremos na UnB p/ falar da experiência de artes visuais da Casa no programa de Pós-graduação em Arte.

### Cidadania natalense

Na última sexta-feira, os suíços Nicole Miescher e Jean-Joseph Th. Raboud receberam a Cidadania Natalense. Por proposição do vereador Hermanó Moraes, essa foi – na verdade – uma oportunidade de homenagear essas pessoas que realizam trabalhos sociais em Natal há vários anos. A linda solenidade aconteceu às 10h, no plenário da Câmara Municipal de Natal.

### Gerindo pessoas

A seccional norte-riograndense da Associação Brasileira de Recursos Humanos – ABRH-RN realiza na próxima semana, nos dias 21 e 22 de outubro, a segunda edição do Congresso sobre Gestão de Pessoas do RN. O evento acontecerá no Pirâmide Natal Resort & Convention e seu tema central será Reconhecimento, Comprometimento e Pertencimento: Criando Valor e Potencializando os Resultados.

### Novidades

O dermatologista Arnóbio Pacheco acabou de chegar do Congresso Europeu de Dermatologia. Pela 7ª vez consecutiva no evento, desta vez em Gotemburgo, na Suécia, o doutor ficou do dia 6 a 10 de outubro na Terra dos Vikings, seguindo para Paris, onde conheceu o Salão Mundial do Automóvel.

### Carnatal solidário

O Carnatal através do Carnatal Solidário e a banda Cavaleiros do Forró realizaram no mês de setembro a campanha Seguidor Solidário. O objetivo foi o de arrecadar verba para ajudar o hospital Varela Santiago a adquirir equipamentos para inaugurar sua terceira sala cirúrgica. A campanha foi realizada no Twitter do Carnatal e Cavaleiros. A cada novo seguidor, o valor de R\$ 1 era revertido para o hospital. A participação e envolvimento dos foliões na internet foram surpreendentes, que ao fim, foram arrecadados R\$ 3.500. Fica a figa!

### Orgulho

O desembargador federal Edison Pereira Nobre Júnior foi um dos palestrantes do X Congresso Internacional de Direito Tributário. Ele falou sobre “Considerações sobre o Cabimento da Responsabilidade Civil da Administração Tributária e o Emprego de Meios Coativos Indiretos”. O evento ocorreu em Recife e trouxe para o debate a simplificação do Sistema Tributário e Eficiência Administrativa e Crescimento Econômico. E com essa importante participação, os potiguares ficam demasadamente orgulhosos.

### RN Ativo

Nesta terça-feira, a partir das 6h, será lançado no Anfiteatro Pau-Brasil, no Parque das Dunas, o projeto “RN Ativo”. A ideia da Seel é disseminar e estimular a prática de atividades físicas entre a população natalense em busca de uma melhor qualidade de vida, bem como orientar a sociedade sobre a prática saudável e adequada de exercícios. A Coluna parabeniza assim, a parceria entre a Secretaria Estadual do Esporte e do Lazer (Seel), com o Idema, Parque das Dunas e Unimed.

### Falando nisso...

O secretário Júlio Protásio acabou de chegar de uma temporada de um super Spa e já começou um treinamento para participar de todas as atividades e eventos esportivos da cidade. Fiquem alerta!

### Velinhas para...

- Elza Bezerra Cirne,
- Luiz Varela Neto,
- arquiteta Janice Costa Diógenes,
- Carol Tito
- e Rafael Monte.

Canindé Soares/DN/D.A Press



### Obra Malandra

A jovem artista plástica Hanna Lauria recebe a ilustre visita do casal Sami e Sandra Elali em sua exposição Obra Malandra, que tem 30 trabalhos em aquarela de nanquim inspirados na Ópera do Malandro, de Chico Buarque, e está aberta até o dia 24 de outubro na Pinacoteca do Estado (antigo Palácio do Governo).

### Muitas gargalhadas

No lançamento do livro Humor Acima de Tudo, os jornalistas potiguares Tasso Soares, Mariana Araújo e Maurício Oliveira Júnior festejam o sucesso da obra que foi financiada pelo Programa Cultura da Gente, do Banco do Nordeste.

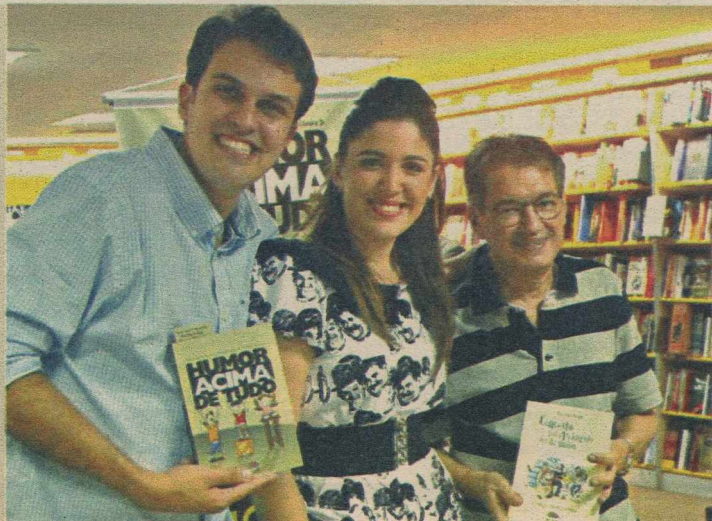

Canindé Soares/DN/D.A Press

### Vivas

Fotos: Arquivo Pessoal/DN/D.A Press



Hoje os parabéns mais que especiais vão para a antropóloga e defensora dos direitos das mulheres, Elisabeth Nasser.



Quem também comemora mais um ano de vida feliz é o bioquímico Brunno Macêdo, que comemora recebendo o carinho da amada Janile.

## famosos



## Tudo em cima

Scheila Carvalho, que foi mãe pela primeira vez há três meses, faz atividades para perder os quilos a mais que ganhou com a gravidez. A ex-dançarina do É O Tchan garante que já perdeu 13 dos 15 quilos. Além de uma alimentação regrada, ela também capricha na ginástica. "Dois meses depois do parto já comecei a mandar brasa na malhação", disse Scheila, mãe de Giulia, ao site Ego. Ela também recorre aos tratamentos estéticos que ajudam a enxugar medidas, como drenagem. Enquanto isso, o corpão da morena, especialmente o seu bumbum, é reverenciado, entre outros, pela revista *Playboy*, que fez uma seleção dos melhores que já passaram pela revista na edição deste mês. Na lista, nomes como Juliana Paes, Ellen Roche, Bárbara Paz, Luíze Altenhoffen, Fani Pacheco. Scheila, que já posou várias vezes, mostrou o corpão, pela última vez, em 2009 (foto).

Raquel Fonseca/Divulgação

## Tá dentro

Mariana Rios, que deixou a espezitanda Yasmin, de *Malhação*, para trás e, agora, sobressai na trama de *Araguaia* (Globo). A atriz interpreta a invejosa e misteriosa Nancy.

## Tá fora

A farsa da paternidade do filho de Marcela (Isis Valverde), em *Ti-ti-ti* (Globo). Sempre tão atenta, Bruna (Giulia Gam) não desconfia da verdade. Ou não quer ver, né?

## Funcionário perigoso

Maitê Proença, a Stella de *Passione* (Globo), teve problemas, recentemente, em casa, com um novo funcionário. A atriz falou sobre o assunto em seu blog, revelando que o motorista, que ainda estava em período de experiência, não era o que se imaginava. Maitê estava desconfiada da conduta do rapaz e decidiu "investigá-lo mais a fundo". Conclusão: "O moço, jeito sonso que só, tinha ficha como estelionatário. E ainda, que graça, como falsificador de dinheiro. Dispensei-o!", escreveu.



Marcos Serra Lima / Site Ego

## Banheira de uísque

E por falar em ensaio nu, as ex-BBBs Fani Pacheco e Natália Casassola (foto), que vão estrelar a *Playboy* em novembro, foram clicadas, em São Paulo, bebendo uísque e tomando banho, juntas, numa banheira cheia com a bebida.

## Quem foi Odete Roitman?

**Reprise da novela *Vale tudo*, pelo canal pago Viva, traz de volta a mais emblemática das vilãs**

Simone Castro  
simonecastro.mg@dabr.com.br

Toda vez que se vive a expectativa de um "quem matou?" em novelas é inevitável ligar a pergunta a Odete Roitman. A famosa personagem, considerada a pior e melhor vilã de todos os tempos, virou de cabeça para baixo a trama de *Vale tudo* (Globo), de Gilberto Braga, Aguinaldo Silva e Leonor Bassères, exibida em 1988. Quando ela foi morta, quase na reta final da novela, não se falava em outra coisa. E o Brasil parou, no capítulo final, para saber quem era o assassino.

Contraditoriamente, mesmo com a internet, busca no Google, cenãs no YouTube etc. e tal, as novas gerações, de 1988 para cá (por volta dos 22 anos), plugadas no computador e ligadas na TV, parecem desconhecer quem foi Odete Roitman. Se ou-

viram falar foi muito por alto, talvez num comentário da mãe ou tia noveleiras. Bastou, porém, que o assassinato de Saulo, que está mobilizando a trama de *Passione* (Globo), desde a última segunda-feira, para Odete Roitman novamente ser evocada e, digamos, revirar na tumba.

E levantar. O canal Viva (TV paga) começou, há uma semana, a reprisar *Vale tudo*. Prato cheio para quem desejava rever a cé-

### Horário ingrato não ajuda ao público

lebre personagem e para os que querem conhecê-la finalmente, acompanhando a trama do começo ao fim. Ainda que os saudosistas já saibam qual será o desfecho. É uma pena que no Viva os horários não ajudem muito (a novela é exibida à 0h45, com reprise ao meio-dia) e que seja apenas para privilegiados que tenham o canal a cabo.

Mas, afinal, quem foi Odete Roitman? Arditosa, maquiavélica, diabólica, a personagem foi interpretada magistralmente por Beatriz Segall. Rica, poderosa e corrupta, ela manipulava todos, dos filhos aos empregados. E como os humilha! Para atingir seus objetivos, certa da impunidade, uniu-se à escória da trama, representada por outra vilã da pesada, a Maria de Fátima, de Glória Pires, e seu amante, César, personagem de Carlos Alberto Riccelli.

Muitas tramoias e trapaças depois, Odete acabou assassinada. Por engano! Ela foi confundida por Leila (Cassia Kiss), que disparou três tiros pensando que atirava na amante do marido, o bandido Marco Aurélio (Reginaldo Faria), comparsa de Odete. O capítulo final, com a revelação, exibido em 6 de janeiro de 1989, garantiu à novela 86 pontos na pesquisa de audiência. Outros tempos. E hoje revendo os passos daquela vilã memorável, inesquecível e atualíssima, o curioso é perceber que, perto do que anda por aí, Odete Roitman é até fchinha. Mas na ficção ela vive e reina absoluta!



Irineu Barreto Filho/Divulgação

Beatriz Segall (direita) conduziu a construção da personagem com maestria

# Os inimigos da dor

**Quando um dentista usou éter para sedar um jovem em uma cirurgia, o sofrimento dos pacientes diminuiu**

Márcia Neri

**E**mbora diretamente responsável pela evolução de técnicas cirúrgicas que permitem poupar milhares de vidas diariamente, a anestesia ainda é encarada com grande temor pelos pacientes. Medo por não ter o domínio da situação, receio do desconhecido e de não voltar a si são algumas justificativas relacionadas aos anestesiológicos. É preciso, porém, pensar no sofrimento daqueles que precisavam se submeter a qualquer tipo de operação antes do desenvolvimento das anestésias. Relatos históricos revelam que Hipócrates (460-377 a.C.), universalmente considerado o pai da medicina, usava ópio e algumas ervas para induzir o sono profundo e livrar os pacientes da dor. Os chineses lançavam mão da acupuntura. No entanto, até meados de 1840, quando não era encontrada uma forma de driblar o desconforto, a imobilização e a mordada eram os recursos normalmente utilizados - nos procedimentos considerados possíveis, já que não se faziam cirurgias de coração, de rins, de pulmão e de outros órgãos. Na maioria das vezes, o médico agia fria e rapidamente para amputar um membro. Para quem não desmaiava de dor, a agonia era inevitável.

Foi assim até 16 de outubro de 1846, data em que o dentista nor-



Frederico Augusto Soares, no centro cirúrgico do Hospital Brasília: tecnologia gera segurança

te-americano Willian Thomas Green Morton usou éter durante a retirada de um tumor de pescoço por um colega cirurgião. O paciente anestesiado era um jovem de 17 anos. A partir daí, a técnica vem evoluindo a ponto de ser considerada pelos especialistas como um dos procedimentos mais seguros da medicina. Segundo o presidente da Sociedade Brasileira de Anestesiologia (SBA), Carlos Eduardo Nunes, a desinformação é a responsável pelo temor dos pacientes. Muitos não sabem, por exemplo, que os anestesiológicos cursam seis anos de medicina e fazem mais três de especialização. "Assim como a cardiologia, a pediatria e a neurologia, a anestesiologia é uma especialidade médica. Somos responsáveis por prover condições cirúrgicas adequadas ao paciente. Atuamos para

evitar a dor sem que as funções vitais sejam afetadas a ponto de colocar a vida em risco", pontua.

É o que a técnica em enfermagem Maria José Sampaio, 50 anos, escuta e presencia todos os dias. Mesmo assim, o medo a domina. Ela conta que, há cinco anos, estava empolgada para colocar próteses de silicone nos seios. Quando soube que a equipe médica usaria uma anestesia geral, passou a temer o procedimento e até hoje adia a cirurgia. "O fato de não ter domínio da situação me aterroriza. Anestesiada, se eu passar mal, não vou conseguir lutar pela vida. Já tentei vencer esse medo. Minha filha é médica, mas o temor é maior do que qualquer vaidade", admite.

## Tipos

Em linhas gerais, as anestésias

são divididas em três grandes grupos. As locais, usadas pelos dentistas ou médicos que fazem pequenos procedimentos sem que seja necessária sedação, não demandam anestesiológicos. Já as regionais - categoria que inclui a peridural e a raquianestesia - e a geral, que permite anestesiamento de todo o corpo, devem ser aplicadas exclusivamente pelos médicos especializados. O anestesiológico do Hospital Brasília (DF) Frederico Augusto Soares de Lima explica que a anestesia geral promove a depressão do estado de consciência. O cérebro não registra a dor, porque essa sensação não chega até o sistema nervoso central. As drogas têm efeito rápido, tanto que são ministradas continuamente enquanto o procedimento está em execução.

## Uso varia de acordo com a cirurgia

A escolha da anestesia leva em conta o tipo de cirurgia, a idade, a condição clínica e o perfil do paciente. Para o professor responsável pelo programa de residência médica em anestesiologia da UnB, Edno Magalhães, mais importante que o aparato tecnológico é a evolução das drogas. Ele lembra que, há 40 anos, a má qualidade dos medicamentos colocava a vida do paciente em risco. As drogas, com exceção do éter, que causava náusea, vômitos e agitação, eram importadas. Atualmente, fármacos e equipamentos são fabricados no Brasil.

"Contamos com drogas específicas para os diabéticos, os cardíacos, os alérgicos e as vítimas de outros problemas que merecem atenção especial. Nos anos 1970, um em cada 10 mil pacientes morria por conta da anestesia. Hoje, a taxa é de um para cada 100 mil. Temos máquinas que nos permitem monitorar numericamente o nível de consciência durante a cirurgia, importante para evitar que se acorde no meio do procedimento", empolga-se Edno, que foi o primeiro residente de anestesiologia da UnB.

Para Renato Borges Saito, aluno

do último ano de especialização do Hospital Universitário de Brasília (HuB), a anestesiologia é um desafio. Cada paciente demanda uma necessidade específica e o preparo do profissional é tão importante quanto os avanços das drogas e equipamentos. "Lidamos com pessoas que passam por um momento delicado da vida. A consulta pré-anestésica é essencial para minimizar os receios, avaliar as condições clínicas e esclarecer dúvidas. Não podemos continuar à praxe de conhecer o paciente na mesa de cirurgia. É preciso estabe-

lecer uma relação de confiança. O bom anestesiológico sabe se relacionar", considera.

A servidora pública Luíza de Marilac Almeida, 26 anos, nunca passou por procedimentos cirúrgicos de maior porte, mas até as anestésias locais lhe causam medo. Ela afirma que perde o sono todas as vezes que vai ao dentista. "Tenho medo de que as anestésias causem alguma seqüela e isso me deixa muito nervosa. Sabemos que fatalidades podem ocorrer. Só consigo seguir o tratamento se sentir confiança na conversa com o dentista", diz.

## CONTRA O SOFRIMENTO

A anestesia é o procedimento destinado a proporcionar estado de total ausência de dor durante uma cirurgia, um exame diagnóstico ou uma intervenção que possa causar desconforto.

### Quem é e o que faz o anestesista?

É o médico que passou pelos seis anos de formação profissional da faculdade de medicina e mais três de especialização em anestesiologia. Além de aplicar a anestesia, ele controla a pressão arterial, o pulso, o ritmo cardíaco, a respiração, a temperatura e outras funções orgânicas fundamentais do paciente durante o procedimento. O anestesiológico também monitora a recuperação do paciente após o processo cirúrgico.

### Tipos de anestésicos

**Local** - aplicado somente na região da cirurgia. Essa técnica é reservada para pequenos procedimentos, como retirada de sinais e cirurgias odontológicas

**Regional** - atinge área de abrangência maior em relação à região do corpo na qual será realizada a cirurgia (por exemplo: raquianestesia ou peridural para cirurgia de varizes)

**Anestesia geral** - o paciente fica inconsciente. Pode ser aplicada por via intramuscular, endovenosa ou inalatória (através da respiração, o anestésico é inalado e entra no organismo pelos pulmões)

### Tempo de duração

A anestesia dura o tempo necessário para a realização do procedimento. Para isso, o anestésico é administrado continuamente, juntamente com drogas analgésicas, para que o paciente não tenha dor após o término da anestesia

### Riscos

Por conta dos modernos anestésicos disponíveis e dos equipamentos que permitem a monitoração precisa, os riscos são mínimos. No entanto, podem ocorrer desde consequências leves, como dor de garganta, até mais graves, como queda de pressão, reações alérgicas, lesões cerebrais e até morte

### Como se preparar para receber a anestesia?

- Não coma nem beba nada nas oito horas que antecedem o procedimento
- Relate ao anestesiológico os nomes de todos os remédios que você toma ou tomou regularmente, principalmente aqueles a que você tem alergia
- Não use cosméticos ou produtos de beleza no dia da operação
- Não use anéis, pulseiras, relógios de pulso, brincos, grampões de cabelo, perucas, cílios postiços e outros objetos desnecessários
- Evite fumar pelo menos nos 15 dias que antecedem a operação ou pelo menos reduza a quantidade

# Dicas para uma mudança menos estressante

**Embalagem e o transporte de objetos requerem cuidados e atenção**

Renato Lisboa

renatolisboa.rr@dabr.com.br

**M**udanças de domicílios, na maioria das vezes, são um fonte de angústia e dor de cabeça para muitas pessoas. O processo em si é cansativo, o risco de se perder ou danificar objetos é alto, e, às vezes, é necessário mais viagens do que foi planejado para concluir o processo. Quando o serviço é feito por uma empresa do setor, informações sobre a formalização da firma, o seu histórico e, claro, o preço cobrado, são fundamentais. Se você planeja se mudar em breve, confira as dicas a serem postas em prática para que tudo corra bem.

Antes de mais nada, a velha pesquisa de preços deve ser o ponto de partida. Na internet há listas com telefones e endereços de empresas de mudanças de todos os portes, que podem cobrar ou por quantidade de viagens ou por hora.

Segundo o sócio da Transrio Mudanças, Wandklepson Lima de Oliveira, quando o cliente for contratar uma empresa, é importante checar o seu histórico e, inclusive, a sua documentação (CNPJ e Inscrição Estadual) pois a falta dela pode implicar em retenção dos bens do contratante em uma mudança.

"Na hora de contratar não deve-se levar em consideração somente o preço. Checar CNPJ e Inscrição Estadual é básico. Principalmente se a mudança for intermunicipal ou interestadual, já que, sem ela, todos os objetos podem ficar detidos em um posto de fiscalização. E a liberação muitas vezes é complicada, já que a polícia poderá pedir nota fiscal de cada um dos objetos que estiverem no caminhão. Às vezes, a empresa não é formalizada, cobra um preço menor pelo serviço, mas pode se envolver em uma situação como essa", diz Oliveira.

Outra dica dada por ele é deixar registrado em contrato, ou através de email, tudo o que foi negociado. Desde o preço, passando pelo tempo utilizado no processo, até a forma de pagamento. Eventuais questionamentos na hora da prestação do serviço poderão surgir e o amparo será esse registro. Oliveira resalta que a responsabilidade civil sobre os objetos da mudança, em ca-

so de perda ou avaria, são de inteira responsabilidade da empresa

Também é importante verificar se o veículo que irá transportar os objetos é um caminhão baú totalmente fechado e se ele está equipado com cobertor flanelado (manta grossa) para proteger melhor os bens. Em viagens mais longas, deve ser utilizado plástico bolha para fazer essa proteção.

O caminhão deve contar com caixas para embalar os objetos, fitas e fitilhas. Tudo o que for desmontável, deve ser feito, orienta Oliveira. Tanto na origem, quanto no destino da mudança, a companhia contratado tem a obrigação de desmontar e montar os móveis. Na origem, os eletroeletrônicos já devem sair rigorosamente embalados.

Finalizando, Oliveira diz ser importante dar uma checada rápida no estado geral do caminhão transportador e repete a questão formal. "Exija a documentação da empresa. Caso contrário, sua mudança corre o risco de não chegar ao destino", alerta.

## DICAS

- Checar documentação da empresa. Sua falta pode comprometer a chegada da mudança ao destino
- Não levar em consideração somente o preço do serviço
- Checar se a empresa disponibiliza ajudantes
- Ver como ela embala (protege) os objetos
- Garantir que a mudança será feita por caminhão baú (fechado)
- Registrar tudo o que foi negociado em contrato





# O aborto da política pública

**Tema do momento, a interrupção da gravidez, dizem os especialistas, é um problema — e grave — de saúde**

Vinicius Sassine

Uma romaria de mulheres procura diariamente os hospitais públicos brasileiros. Depois de abortos clandestinos e malsucedidos, elas precisam de atendimento médico com urgência. São, em média, 256 a cada dia, 10 por hora. A mesma quantidade de vítimas de clínicas ou medicamentos clandestinos enfrenta a decisão pelo aborto sem qualquer suporte médico.

Os hospitais mantidos pelos repasses do Sistema Único de Saúde (SUS) não fazem tantas cirurgias quanto as curetagens. São procedimentos que exigem anestesia, geral ou local, para a retirada de restos de placenta do útero. Necessárias depois de abortos provocados, são 500 curetagens por dia. É mais do que o do-

bro de procedimentos de retirada de útero e o triplo da quantidade de cirurgias de perineo, as duas cirurgias mais frequentes pelo SUS, depois da curetagem.

Em qualquer site de busca na internet, a digitação das palavras misoprostol e Citotec garante um retorno fácil de informações. Para misoprostol, o primeiro retorno é "onde comprar misoprostol". Para Citotec, "Citotec preço". O medicamento, indicado para combater úlcera gástrica, é amplamente vendido na rede a mulheres interessadas em abortar. A proibição da venda, em 1991, não inibiu o consumo do produto como abortivo. É, há 20 anos, o método mais utilizado pelas brasileiras para dar fim a uma gravidez indesejada.

Nem a hipertensão arterial, nem hemorragias e infecções matam tantas mulheres no parto em Salvador (BA) quanto os abortos malsucedidos. É essa a principal causa de mortalidade materna na capital baiana. Em todo o país, o aborto é a terceira ou a quarta causa — de acordo com cada região — de morte de mulheres no parto. A cada quatro dias, em mé-



Fabyana Mota/D.A Press

A maior parte das mulheres que interrompem a gestação tem entre 18 e 29 anos

dia, morre uma brasileira que decidiu fazer aborto, levando-se em conta apenas os registros de mortes informados pelos hospitais ao Ministério da Saúde.

## Suicídio

O comitê de mortalidade materna de Recife (PE) começou a perceber um aumento dos casos de meninas que se suicidam nos primeiros meses de gravidez. Os casos passaram a ser estudados pelo comitê, que busca as razões junto a familiares e médicos para evitar novas ocorrências. As mortes se

somam às dezenas de outros óbitos de mulheres jovens, que decidiram abortar na clandestinidade e que sucumbiram após a última tentativa de socorro médico, na rede pública de saúde de Recife.

As constatações são inúmeras, seja nos dados oficiais do Ministério da Saúde, na rotina dos hospitais, no milionário comércio de medicamentos ilegais — trata-se de uma prática rotineira, que consome R\$ 30 milhões do SUS todos os anos. O dinheiro é insuficiente para assegurar a saúde e a vida dessas mulheres.

## Debate focado na questão religiosa

Especialistas acreditam que o embate político na disputa presidencial deste ano reduziu a discussão a um mero aspecto religioso e fez os candidatos ignorarem o aspecto de saúde pública do aborto. O assunto passou a ser o mote do segundo turno das eleições, ganhou evidência, mas foi reduzido a posições contrárias ou favoráveis simplesmente.

"Se os candidatos querem seriamente discutir o aborto, não

devem fazer disso uma moeda de troca com as religiões. Debater o aborto deve ser um marco da saúde das mulheres, não uma concessão religiosa", afirma a antropóloga Debora Diniz, pesquisadora do Anis — Instituto de Bioética, Direitos Humanos e Gênero, e professora da Universidade de Brasília (UnB). Debora é uma das principais referências no assunto. No início do ano, um estudo de sua autoria, a Pesquisa Nacional do Aborto (PNA),

mostrou que 15% das mulheres brasileiras já fizeram um aborto pelo menos uma vez na vida.

"A abordagem dos candidatos está completamente inadequada. O aborto não é uma carnificina nem é uma questão religiosa em si", diz o professor de ginecologia da Faculdade de Medicina de Jundiaí Thomaz Gollop, coordenador de um grupo de estudo sobre aborto da Sociedade Brasileira para o Progresso da Ciência (SBPC). "Como

médico, é óbvio que não sou a favor do aborto, mas estamos lidando com preconceitos, e não com conceitos." Gollop lembra que a proibição do aborto está prevista numa lei de 70 anos atrás. "Os costumes e a realidade mudaram completamente", diz o pesquisador. A legislação penal garante a realização do aborto apenas para casos em que a gravidez é decorrente de um estupro ou oferece riscos de morte à gestante.

## Mistério da redução dos casos no país

Tanto as internações decorrentes de abortos malsucedidos quanto os procedimentos de curetagem sofreram uma redução nos últimos anos. Em 2001, a quantidade de internações pelo Sistema Único de Saúde (SUS) — 151,6 mil — atingiu o recorde. Desde então, vem caindo e, no ano passado, foram menos de 100 mil, uma redução de 34%. O SUS fez 60 mil curetagens a menos entre 2004 e 2009, o que

equivale a uma redução de 16,5%. Governo e pesquisadores do assunto têm explicações divergentes para a diminuição dos atendimentos a mulheres que praticam o aborto.

O Ministério da Saúde sustenta que a queda do número de curetagens pelo SUS está relacionada "à ampliação e ao aprimoramento das políticas de planejamento familiar e das ações de cuidados à saúde da mulher,

inclusive durante a gravidez". O SUS oferece oito tipos de métodos contraceptivos, ampliou o acesso a vasectomias e laqueaduras, disponibiliza alguns dos métodos em todas as cidades brasileiras. Segundo o ministério, foi isso que fez — na outra ponta da rede pública de saúde — diminuir a quantidade de curetagens.

Para a antropóloga Debora Diniz, do Anis — Instituto de Bio-

ética, Direitos Humanos e Gênero, a diminuição das curetagens e das internações por abortos malsucedidos pode ter relação com a "popularização de um método mais seguro, ainda que ilegal". A pesquisadora se refere ao misoprostol (Citotec), medicamento abortivo que se popularizou entre mulheres dispostas a interromper a gravidez. "Ainda faltam estudos para analisar melhor essa relação", diz Debora.

### SAIBA MAIS

#### Mulheres em risco

Sistema Único de Saúde (SUS) já atendeu, somente neste ano, 54,3 mil mulheres que abortaram de forma clandestina:

#### Abortos provocados que resultaram em internação pelo SUS

Ano	Casos
1998	139.194
2000	148.656
2008	99.859
2010*	54.339

#### Abortos realizados pelo SUS por razões previstas em lei

Ano	Casos
2004	1.600
2006	2.072
2008	3.285
2009	1.850

#### Curetagens realizadas pelo SUS após abortos

Ano	Casos
2004	243,9 mil
2006	223,3 mil
2008	201,1 mil
2010*	100 mil

#### Mulheres mortas por complicação de aborto

Ano	Casos
1996	146
2000	128
2005	149
2007	133
2009	153
2010*	44

\*até junho

#### A extensão do problema

- Mais de 5 milhões de mulheres, com idade entre 18 e 39 anos, já fizeram aborto no Brasil.
- 60% das mulheres que abortaram fizeram isso entre 18 e 29 anos.
- Metade das que abortaram usaram algum medicamento para induzir o aborto
- Metade das mulheres procurou atendimento médico na rede pública em decorrência de complicações no aborto.

#### Como evoluíram os métodos abortivos

- Estudos feitos na década de 1980 mostram que os métodos mais comuns eram venenos, líquidos cáusticos ou injeções.
- A partir da década de 1990, o uso do misoprostol (citotec) passa a ser o método preferido das mulheres que abortam.
- O medicamento, usado em tratamento de úlcera gástrica, tinha a venda permitida nas farmácias entre 1986 e 1991.
- Depois da proibição, permaneceu a venda ilegal do misoprostol. Segundo alguns estudos, entre 50% e 85% das mulheres que fizeram aborto utilizaram o medicamento.



ASSIS CHATEAUBRIAND

“O Amazonas é uma terra que nos leva às fontes mesmas da vida. Ali não há lugar para os diletantes da existência.”  
(in “O Quilombo Verde”)

# Senado banaliza volúpia com dinheiro público

As sucessivas denúncias que se arrastam há anos tornaram banais escândalos que envolvem o Senado. Nepotismo, mordomias, plenário vazio, funcionários fantasmas, pagamento de horas extras inexistentes, desperdício de dinheiro público e tantas outras benesses concedidas com o suor dos contribuintes parecem agora regra em vez de exceção.

Antes motivo de revolta popular, os abusos dão a impressão de que fazem parte da normalidade, como reunião de comissões, debate de projetos de lei ou sabatina de embaixadores. Agora, uma nova falcatura vem a público.

Trata-se da concessão de vantagens indevidas a servidores da cúpula administrativa. Nada menos de R\$ 11 milhões saíram dos cofres públi-

cos para engordar as contas de 464 funcionários cuja remuneração ultrapassou o teto constitucional. Em 2009, farra com horas extras custou R\$ 26,7 milhões; com produtividade e esforço concentrado, mais de R\$ 70 milhões.

## Abusos parecem fazer parte da normalidade

Segundo o Tribunal de Contas da União, o total do prejuízo ao erário alcançou R\$ 157,7 milhões. É preocupante. O Legislativo, um dos tripés que alicerçam a democracia, é um dos poderes com menos crédito entre a população. Apesar de con-

tar com parlamentares sérios que correspondem à confiança deles depositada, sobressaem os traidores do eleitor, que fazem do mandato biombo para promover o bem próprio em vez do bem comum.

Não é outra a razão por que, com frequência, deputado e senador viram termos pejorativos. Soam como palavrões.

Em 2011, a Casa volta com caras diferentes. Dois terços dos parlamentares submeteram-se ao crivo das urnas. Das 54 vagas em disputa, houve renovação de 66,66%-18 retornam para mais oito anos e 35 estreiam na Câmara Alta.

A mudança, embora não alcance a maioria, pode significar transformações. É importante que a sociedade se mantenha atenta e o eleitor acompanhe o desempenho do senador a quem entregou o voto.

## cartas redacao.rn@dabr.com.br

Para enviar sua opinião para a seção CARTAS, escreva para o e-mail ou envie correspondência para o seguinte endereço:

DIÁRIO DE NATAL / REDAÇÃO

Av. Bacharel Tomaz Landim, 1042 - Jardim Lola. CEP 59104-000 S. G. do Amarante - RN

### Vale-tudo eleitoral

Infelizmente, no Brasil, vale tudo para se conquistar o poder. Aproveitando-se da alienação do eleitorado, os candidatos apelam para todo tipo de falta de ética, demagogia, hipocrisia, enfim, enganação mesmo, para serem eleitos. Prometem o que não vão fazer com um cinismo que nem eles acreditam no que prometem. E o povo (ah, o povo), se comporta igual a torcida organizada nas arquibancadas. Como torcedores, os eleitores acham que seu time é o melhor, e pronto. Todos os candidatos vão fazer tudo de melhor pela qualidade de vida dos eleitores. Saúde, educação, segurança, além de transportes e infraestrutura, são os carros-chefes de todos. São cristãos perfeitos. Tem candidato ou candidata que em breve vai apresentar no programa eleitoral seu carnê de contribuição com o dízimo. Sempre acreditaram em Deus e são contra o aborto. São fichas limpas, probos e farão um governo transparente. Fico só pensando que, se Charles de Gaulle, naquela época, não achava o Brasil um país sério, o que pensaria ele se conhecesse o Brasil de hoje? **Antônio Carlos Vieira**, Por e-mail

nunciamentos gravados dos candidatos remanescentes sobre o Ficha Limpa antes de virar lei? Por que Dilma e Serra pensam que poderão fazer uma reforma política que Lula não conseguiu? O que pensam os candidatos sobre uma eventual Constituinte: deverá ser feita por políticos profissionais ou por cidadãos outros intelectualmente habilitados? Podemos contar com o apoio dos candidatos para eliminar sumariamente o foro privilegiado em todas as instâncias? O que pensam os candidatos sobre a profissionalização do serviço público, impedindo a ingerência política que hoje se estende à designação do chefe da equipe de limpeza dos banheiros? Gostaria de perguntar muito mais, como, por exemplo, o que aconteceu com os bilhões de dólares bloqueados nas contas CC5. Mas aí já estaríamos mudando de assunto. Ou não? **Rubi Germano Rodrigues**, por e-mail

### Política e fé

Padres, pastores e lideranças religiosas têm o dever de orientar os fiéis na escolha de candidatos a cargos eletivos, traçando subjetivamente o perfil das pessoas que aspiram ao exercício de cargos públicos. Nunca, porém, é claro, nominando-as, eliminando, assim, indícios de eventuais preferências pessoais ou partidárias. Em razão desse entendimento, ficamos perplexos e indignados com a atitude de padre que celebrava missa, numa capela simples e acolhedora, da qual participávamos, em 8/10, em Fortaleza, que desandou a fazer graves acusações à candidata Dilma Rousseff, chamando-a de bandida, abortista e de haver dito que nem Jesus Cristo a impediria de ser eleita presidente em primeiro turno. Diante disso, com o objetivo de coibir procedimentos da espécie, seria conveniente que a cúpula da Igreja Católica no Brasil orientasse padres e bispos nesse sentido. **Lúcio Flávio V. Lima**, Por e-mail

### Faltam respostas

É possível que a Suprema Corte tenha dúvidas sobre a Ficha Limpa. A sociedade brasileira medianamente informada não, conforme atestaram as urnas de 3 de outubro. Reguffe, no DF, e Tiririca, em SP, são indicações claras do desejo e da indignação dos brasileiros. Agora no segundo turno, milhões estão diante do dilema de escolher o menos pior. A imprensa poderia ajudar, buscando respostas para algumas perguntas. Por que Lula não aproveitou seus 80% de aprovação e promoveu uma reforma política pra valer? Por que Lula não foi patrocinador do projeto Ficha Limpa? Existem pro-



## DIÁRIO de NATAL

**Presidente**  
GLADSTONE VIEIRA BELO

**Vice-Presidente**  
JOEZIL BARROS

**Diretor Geral**  
GUILHERME MACHADO

**Diretor Institucional**  
Miguel Jabour

**Editora Executiva**  
Juliska Azevedo

**ENDEREÇO:**  
Av. Bacharel Tomaz Landim, 1042 - Jardim Lola, São Gonçalo do Amarante - RN - CEP: 59.104-000 - PABX: 0xx84 4009.0166

**Sucursal**  
São Paulo (SP): 0xx11 3045.4921  
Rio de Janeiro (RJ): 0xx21 2263.1945

**Representantes**  
Distrito Federal: 0xx61 3201.0071  
Ceará: 0xx85 3264.0576  
Pernambuco: 0xx81 3326.7188

**DA Press Multimídia**  
Atendimento para venda e pesquisa de imagens: Pessoalmente: segunda a sexta, das 10h às 14h. Email e telefone: segunda a sexta, das 10h às 22h / sábados e feriados, das 12h às 18h. Email: dapress@dabr.com.br. Telefones: (61) 3214.1575 / 1582 Fax: (61) 3214.1583

**COMO ENTRAR EM CONTATO COM O DIÁRIO DE NATAL**  
Redação: 0xx84 4009.0150 / Circulação: 0xx84 4009.0220 / Marketing: 0xx84 4009.0181

**MARKETING** 4009-0181  
**ADMINISTRAÇÃO** 4009-0166

**ASSINANTE**  
Capital 4009-0220  
Interior 4009-0220

**COMERCIAL** 4009-0174 / 4009-0176  
**CLASSIFICADOS** 4009-0200

**BALCÃO DE ANÚNCIOS:**  
Av. Deodoro, Lt. 7, Galeria Solar - Cidade Alta - 5209-8568

**VENDA AVULSA**  
Telefone 4009-0236  
Rio Grande do Norte R\$ 1,00  
Outros Estados R\$ 3,30

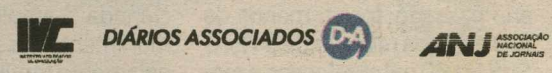

## Segundo turno e meio ambiente

Ney Lopes

www.neylopes.com.br - nl@neylopes.com.br

**A**votação da senadora Marina Silva no primeiro turno da eleição presidencial colocou em posição de destaque neste segundo turno, as questões da preservação do meio ambiente, independente da posição que venha a tomar o PV em sua convenção, tomada neste final de semana. Por tal razão, é necessário identificar objetivamente entre os candidatos José Serra e Dilma Rousseff, aquele que em sua biografia pessoal possui maior identidade e compromissos com o tema. Para isto há que ser feita comparação e análise concreta.

A candidata Dilma Rousseff defende em suas propostas, o fortalecimento da proteção ao meio ambiente, reduzindo o desmatamento e impulsionando a matriz energética mais limpa do mundo; mantendo a vanguarda nacional na produção de biocom-

bustíveis e desenvolvendo nosso potencial hidrelétrico; e cumprindo as metas voluntárias assumidas na Conferência do Clima, haja ou não acordo internacional

O ex-governador de São Paulo, José Serra, não faz propostas futuras. Ele em São Paulo executou ações pioneiras na área ambiental, ao sancionar a Lei 13.798/09 sobre política estadual de mudanças climáticas.

A lei 13.798/09 definiu ações concretas, tais como, a eficiência energética (inclusive modificações de formas de transporte e produção), aumento da parcela de energias renováveis, o controle do desmatamento, transporte, uso do solo e desenvolvimento econômico. A adaptação ocorrerá de várias maneiras: alertas de enchentes e outros desastres naturais; remoção de populações em áreas de encostas sujeitas a deslizamentos e controle de avanço de marés.

O estado de São Paulo, pela primeira vez no país, assumiu a

audaciosa meta de redução de 20% das emissões de CO<sub>2</sub>, até 2020, em relação aos níveis de 2005. Significará que 24 milhões de toneladas de CO<sub>2</sub> deixarão de ser emitidas em 2020. A iniciativa de São Paulo conduziu o governo brasileiro a também evoluir na sua política ambiental.

Antes dos Estados Unidos e o Brasil firmarem compromisso neste sentido, os governos de São Paulo e da Califórnia já haviam celebrado acordo, em 2005. A experiência do mundo desenvolvido mostra que tais metas não afetam a competitividade da economia. Os países emergentes estão diante do dilema de crescer de forma constante e sustentável, ou crescer rapidamente a qualquer custo, poluindo hoje e tendo de remediar amanhã. China e Índia já percebem que precisam mudar os seus rumos de desenvolvimento, sob pena de exaurir os recursos naturais e contaminar o ambiente de forma irreversível.

São Paulo alcançou realmente um marco positivo na política ambiental brasileira, com grande repercussão social e econômica. A matriz energética estadual renovável representa 52,35% do total.

Este exemplo paulista, independentemente de preferência por um ou outro candidato à Presidência da República, deve ser interpretado como referencia na justa distribuição de benefícios econômicos e ônus ambientais, através de uma futura política nacional climática, claramente definida. O mais curioso é que a legislação paulista não fica na teoria, tendo estabelecido calendário para o seu cumprimento. Qualquer que seja o vitorioso em 31 de outubro, a experiência de SP servirá de subsídio para os rumos futuros do Brasil, no trato da questão ambiental.

Ney Lopes, jornalista, advogado e ex-deputado federal, escreve neste espaço aos domingos

## Professor tem o que comemorar?

Frederico Horie Silva

fredericohorie@yahoo.com.br

**C**onheço um profissional que possui dois empregos: durante o período matutino é professor do ensino fundamental na rede estadual de ensino, e à noite é guarda municipal em Natal. Quando o questionei sobre qual dos empregos ele preferia, me arrependi assim que ouvi a resposta, e perguntei o que havia acontecido para ele estar desiludido com a Educação. Ele negou veemente, e disse que a Educação ainda era a sua paixão, que sua desilusão era com a escola pública. O que está implícito no discurso do professor é que, nas atuais condições, existe a escola pública, mas que não há Educação dentro dela - ao menos não de qualidade.

Minha reflexão é direcionada ao estado do Rio Grande do Norte, visto a situação calamitosa em que se encontra o sistema estadual de ensino. Discutirei alguns pontos presentes na Carta da Educação elaborada pelo Instituto de Desenvolvimento da Educação (IDE) e que, lembremos, foi entregue a todos os candidatos ao governo.

Primeiramente, é preciso que o governo cumpra aquilo que anunciou desde o início do ano

letivo: concurso público para quatro mil professores. Estamos no meio de outubro e sabemos, não é fácil organizar um concurso desta dimensão em tão pouco tempo, e mais: como atualizar esses quatro mil professores que vão entrar? Como eles(as) irão conhecer a realidade de suas escolas? No primeiro dia de aula?

Paralelamente ao concurso, é preciso fazer um levantamento sobre a situação dos profissionais da Educação. É necessário saber quem está em sala de aula e quem não está, para, em um segundo momento, abrir aos professores que estão em outras atividades a possibilidade de concorrer internamente pelas vagas que hoje estão ocupando em bibliotecas, salas de leitura, coordenação pedagógica e órgãos da secretaria de Educação. Além disso, é importante propiciar uma estrutura sólida de formação, para que os servidores possam atuar de maneira satisfatória nessas diferentes funções educacionais. Dessa maneira, antes da convocação do concurso, o governo já saberia as reais demandas para então elaborar um plano para solucionar a gravíssima questão da falta de professores nas escolas do estado. Estas seriam as medidas urgentes para atenuar os prejuí-

zos que a escola pública estadual vem causando às centenas de milhares de famílias do Rio Grande do Norte.

Entretanto, a Educação não pode ser tratada apenas com medidas pontuais. Pelo contrário, é necessário promover políticas públicas que sobrevivam a governos, e daí a insistência do IDE na retomada da discussão acerca do Plano Estadual de Educação e na reestruturação do Plano de Cargos Carreira e Vencimentos. É preciso convocar segmentos da sociedade como pais, professores, gestores, ONGs e sindicatos para elaborar uma agenda para a construção do Plano Estadual de Educação, a partir da minuta existente que, passados 10 anos, jamais foi finalizado. O cenário atual requer um plano ousado com metas claras e palpáveis para o desenvolvimento da educação básica do Rio Grande do Norte.

Atente-se: o plano só faz sentido se respaldado por políticas públicas de valorização dos profissionais da Educação, o que exige investimento e revisão orçamentária, no que concerne à definição de prioridades. Obviamente, devem ser criados mecanismos eficientes de avaliação de desempenho profissional, com cruzamento de dados

do desempenho dos alunos em exames e da elaboração periódica de relatórios dos professores. Deve ser acompanhado, também, pela participação em eventos na área e por sua produção intelectual.

O professor, para ser cobrado e avaliado, necessita de mais tempo na escola e menos tempo em sala de aula. Leitor: não confunda tempo para planejamento com diminuição de carga horária. O trabalho do professor é intelectual, exige prática, reflexão e divulgação das experiências exitosas. O educador não pode chegar na sala de aula sem nenhum planejamento, perguntando aos alunos onde parou na matéria e utilizando a cópia no quadro como mecanismo silenciador de alunos.

Se hoje é dia do professor, me permito um pedido: não quero "folga" do trabalho. Quero condições de trabalho. Quero estar em sala de aula realizado profissionalmente e homenageando meus alunos com a melhor situação de aprendizagem que eu puder criar, preparada com tempo, rigorosidade e afeto.

Frederico Horie Silva, Biólogo e Educador, escreve a convite do Instituto de Desenvolvimento da Educação (IDE), que publica artigos neste espaço às sextas-feiras.

DIÁRIO DE NATAL na história

HÁ 61 ANOS

**Segunda-feira, 17 de Outubro de 1949** - O Prefeito Dix-Sept Rosado presidiu ontem a inauguração da maternidade de Mossoró, construída em cooperação pela Prefeitura e pelo Departamento Nacional da Criança e que recebeu o nome de Dr. Almeida Castro. A grandiosa obra está dotada de oitenta leitos, devendo preencher a necessidade de Mossoró e de toda a região Oeste. Pouco antes da inauguração, uma gestante indigente foi atendida. A recém-nascida foi batizada na própria maternidade, com o nome de Maria das Graças.

**Segunda-feira, 17 de Outubro de 1949** - Está marcada para o próximo sábado a inauguração da sede social do Clube de Radioamadores do Rio Grande do Norte, em solenidade presidida pelo Senhor Governador José Augusto Varela. Construído em estilo colonial, na Avenida Rodrigues Alves, ao lado do Parque Manoel Felipe, no Bairro do Tirol, o clube de Radioamadores reúne todos os requisitos de beleza e conforto. Consta de uma área coberta superior a trezentos metros quadrados com gabinete da diretoria, laboratório e oficinas, rádio-sala, salão de conferências, apartamento para hóspede, bar, palco, varanda e jardins.

HÁ 37 ANOS

**Quarta-feira, 17 de Outubro de 1973** - O Reitor Genário Fonseca é o mais novo cidadão Norte-Rio-Grandense, título que recebeu em solenidade realizada segunda-feira na Assembleia Legislativa. Na solenidade compareceram auxiliares mais diretos do Reitor, professores, alunos e funcionários da Universidade. O homenageado foi saudado pelo deputado Eugênio Neto, autor da proposição.

**Quarta-feira, 17 de Outubro de 1973** - O secretário de Estado norte-americano, Henry Kissinger e o Conselheiro Especial norte-vietnamita, Le Duc Tho, ganharam ontem o Prêmio Nobel da Paz, correspondente ao ano de 1973, por suas negociações bem sucedidas que puseram fim à guerra no Vietnã. Ambos os diplomatas dividiram entre si o prêmio de 130 mil dólares, além de uma medalha de ouro e um diploma.

HÁ 36 ANOS

**Quinta-feira, 17 de Outubro de 1974** - Em todo o Território Nacional será proibida homenagem a pessoas vivas, mediante a atribuição de seus nomes a quaisquer obras, vias ou prédios públicos, nos termos do projeto ontem aprovado pela Comissão de Transportes, do Senado. O projeto veda, também, a inscrição do nome de administradores ou autoridades em veículos oficiais, bem como nas placas indicadoras de obras públicas, as quais se referirão apenas à pessoa jurídica responsável pela execução do trabalho.

## SUPERSTIÇÃO

RÚSSIA  
DECLARA  
GUERRA

A Rússia declarou guerra à superstição, negócio que movimenta US\$ 2 bilhões por ano, ao proibir a publicidade de curandeiros, futurólogos e videntes, entre outros praticantes do ocultismo. "Na Rússia há 800 mil curandeiros, mas só 620 mil médicos. É ridículo tratar uma dor de dentes esfregando a bochecha com o rabo de um rato", afirma a deputada Tatiana Yákovleva, membro do comitê de Saúde da Duma (assembleia legislativa) russa.

A Câmara aprovou uma lei que proíbe anunciar nos meios de comunicação serviços de pessoas vinculadas com o paranormal, magia, feitiçaria, hipnose e vudu, entre outros. "A lei procura proteger as pessoas da publicidade enganosa de falsos especialistas e, assim, preservar sua saúde física e moral", diz o documento aprovado pela Duma e do qual participou ativamente a Igreja Ortodoxa Russa (IOR).

Tatiana qualificou de "criminosos" os que enganam seus clientes com promessas de um remédio para o câncer ou a aids. Por isso, a lei também proibirá o exercício daqueles que prometam a cura de doenças com métodos não científicos, exigindo uma licença reconhecida pela legislação e concedida pelo Estado. A partir de agora, os meios de comunicação assumirão a responsabilidade pela publicação dos serviços desses praticantes alternativos sem licença oficial.

A deputada cifrou em US\$ 2 bilhões o dinheiro movimentado pelo negócio da superstição, enquanto a enquete do centro Levada cifrou em 20% o número de russos que visitou curandeiros para encontrar uma solução para alguma doença.

## Alternativas

Os russos, que desconfiam da saúde pública, têm o hábito de recorrer a "serviços alternativos" para encontrar uma cura para seus problemas com o álcool, conseguir o retorno de maridos infiéis ou o êxito nos negócios. A imprensa russa dedica muito espaço a anúncios e programas sobre serviços esotéricos, paranormais e adivinhadores do futuro. Na internet, basta teclear as palavras "Magicheskie Usługi" (serviços mágicos) para se deparar com centenas de páginas que oferecem remédio para qualquer dor em troca de um pequeno preço.

## Corrupção descontrolada

**Dinheiro para desenvolvimento do Afeganistão é desviado aos talibãs, aumentando a insegurança no país**

**C**abul (EFE) - Milhões de dólares destinados ao desenvolvimento econômico e social do Afeganistão caíram ou correm o risco de cair nas mãos dos rebeldes talibãs devido à corrupção descontrolada e à situação de insegurança que afeta o trabalho das entidades humanitárias no país. O último aviso vem do escritório de inspeção geral da Agência dos Estados Unidos para o Desenvolvimento Internacional (Usaid), que disse ter "indícios" sobre pagamentos de propinas aos talibãs feitos por grupos terceirizados em troca de "proteção" nas áreas inseguras. "Os pagamentos foram feitos como parte de acordos de segurança com comunidades locais que muito provavelmente envolviam os talibãs e seus grupos de apoio", indica o escritório da Usaid, em um documento interno sobre o desvio de fundos.

De acordo com o documento, fruto de uma investigação de um ano (2009) sobre o plano de Desenvolvimento Comunitário e Governança Local (LGCD), há insurgentes que chegaram a negociar quantias de até 20% do valor desses projetos. O desenvolvimento local é um dos pilares da estraté-



Oficiais de segurança afegã tentam impedir a ação dos rebeldes talibãs no interior do país

gia do general americano David Petraeus, a cargo das tropas estrangeiras mobilizadas no país, mas em algumas ocasiões as agências de ajuda operam em áreas sob domínio dos talibãs.

Somente em 2009, cerca de US\$ 5,2 milhões dos fundos da Usaid correram "risco de cair nas mãos dos insurgentes", segundo a Agência, que também descobriu uma fraude maciça na entidade terceirizada DAI, no escritório da cidade de Jalalabad (leste do país). Em geral, "os talibãs recebem propinas para permitirem que os projetos se desenvolvam,

ou ainda, recebem comissões das terceirizadas", disse uma fonte da Usaid que pediu anonimato. Segundo ela, já há uma investigação em andamento sobre o assunto.

Os insurgentes, continuou a fonte, receberam "por engano" "milhões" de dólares destinados em princípio para ajuda ao desenvolvimento, sobretudo nas áreas do sul e do leste do Afeganistão, onde continuam com suas bases tradicionais e onde a insegurança é maior. "Sabemos que uma terceirizada em Kunar (leste) pagou aos talibãs 20% da quantia destinada à cons-

trução de uma estrada para que a permitissem trabalhar. Isso e as drogas financiam a violência nessas áreas", acrescentou a fonte.

## Irregularidades

Entre diplomatas e políticos do Afeganistão, não são poucas as vozes insatisfeitas com as irregularidades nas atividades de ajuda ao desenvolvimento no país, o segundo mais corrupto do mundo segundo a organização Transparência Internacional. "Tentei fechar mais de 2 mil ONGs quando era ministro por causa da corrupção. Hoje não posso fornecer as provas. O governo é corrupto, portanto como é possível analisá-las?", questiona-se o ex-ministro do Planejamento, Ramazan Bashardost, hoje na oposição.

**Insurgentes recebem milhões "por engano"**

## Mulheres ajudam a garantir a segurança

Não é permitido usar uniforme fora do trabalho, mas isso não impede que as primeiras oficiais do Exército afegão, após meses de treinamento, declarem seu "orgulho" pelas vestimentas militares. As primeiras oficiais somam 29: jovens com formação estudantil e universitária que desde o dia 25 de setembro estão incorporadas ao Exército, após cinco meses de preparação. "Estou orgulhosa de vestir o uniforme, mas infelizmente só posso usá-lo no local de trabalho", declarou Habiba, de 28 anos, ao analisar seus primeiros dias de trabalho nas forças afegãs. "Quase nunca coloco a farda fora daqui porque ser mulher no Exército é algo novo e a população não está acostumada a isso ainda", reconheceu a jovem casada e mãe de quatro filhos, em referência à con-

fliuosa situação que vive o país centro-asiático.

No Afeganistão, combina-se uma visão rigorosa do islamismo com o código das tribos pashtuns, conhecido como "pashtunwali", que coloca às mulheres em um papel quase nulo. Apesar dos anos passados desde a queda do regime talibã, os desafios são ainda demolidores para a mulher afegã: sua taxa de alfabetização ronda os 21% e o uso da burka é frequente em Cabul. Na atualidade, só 300 dos 135 mil recrutas afegãos são mulheres, embora o diretor do centro de treinamento do Exército afegão, Aminullah Karim, garanta que outras 150 estão inscritas para próxima temporada de formação, "que começará em novembro".

Na Conferência de Cabul, em julho, o presidente Hamid Karzai se

comprometeu que as forças locais assumiram o comando da segurança no país em 2014, para o qual será necessário aumentar a formação e o efetivo das forças armadas. Os países reunidos na Conferência de Cabul acordaram continuar fornecendo recursos e treinamento às forças afegãs com o objetivo de que em outubro de 2011 o Exército tenha 171,6 mil soldados e a Polícia, 134 mil.

Para Karim, na estrutura militar há espaço para, ao menos, "10% de mulheres no Exército", o que aliviaria o déficit de recrutas e o brutal desequilíbrio de sexos no estamento militar. As 29 pioneiras que resistiram à pressão social afegã estão realizando tarefas administrativas e de logística nos escritórios militares e não serão colocadas à frente de batalha, embora

tenham recebido treinamento físico para isso. "O curriculum (das mulheres) é idêntico ao dos cursos de homens", disse o responsável pelo treinamento, o capitão Janis Lullen, da Força Internacional de Assistência à Segurança (Isaf), quem detalhou que as 29 foram instruídas para conduzir pistolas e rifles de ataque.

"As mulheres oficiais são inteligentes e aprenderam as lições rapidamente", avaliou o capitão, embora a oficial Habiba tenha reconhecido que foi difícil foi o "treinamento físico". Já houve mulheres no Exército afegão nos anos 80 (época da invasão soviética do Afeganistão (1979-89), embora a guerra civil (1992-1996), primeiro, e a chegada ao poder no Afeganistão do regime talibã (1996-2001) as afastaram das forças armadas.



Montillo (E) reforça o time mineiro no difícil duelo em Porto Alegre

# Ratificar a liderança

**Cruzeiro defende o primeiro lugar contra o Grêmio, no Olímpico**

**BRASILEIRO 2010 - SÉRIE A**

O Cruzeiro terá seu principal jogador neste domingo, diante do Grêmio, às 16h, no Olímpico. O meia Montillo, poupado dos treinos durante a semana por conta de uma

contratura muscular na panturrilha, participou da atividade tática na sexta-feira e está pronto para encarar o Grêmio em Porto Alegre. "Me senti bem no treino. Foram quatro dias que não treinei com o time e me senti muito bem. Faltam dois dias para o jogo, vou chegar bem e com possibilidade de jogar. Estou com muita gana de jogar essa partida", disse Montillo.

Confirmado na equipe pelo técnico Cuca, o argentino prevê um

duelo emocionante contra os gaúchos. O meia vê o Cruzeiro no caminho certo para conquistar o título brasileiro, depois de tirar uma diferença de 12 pontos para o ex-líder Fluminense.

"Quando cheguei, estávamos 12 pontos atrás do Fluminense e eu não pensava que a nove partidas do fim estaríamos dois acima. O caminho foi difícil, mas temos que tratar de seguir brigando, falta um mês e meio, é um campeonato muito difícil e pa-

relho, mas vamos buscar o título até o final", ratificou.

O Grêmio contará com o retorno do capitão do time, Rochemback. Ele acredita que suportará os 90 minutos neste domingo. "É sempre importante voltar quando o momento é bom. Os jogadores que entraram estão correspondendo. Estou aqui para ajudar e dar meu máximo", promete o volante, que valoriza a importância do momento gremista no campeonato.

**MORUMBI**

## Tricolor encara clássico como final

A reta final deste Campeonato Brasileiro reserva jogos emocionantes ao São Paulo. A nove rodadas do término da competição, o Tricolor vislumbra uma arrancada para alcançar a classificação para a próxima Copa Libertadores da América. Os recentes tropeços de Fluminense e Corinthians aumentaram as esperanças dos são-paulinos, que vão para o clássico contra o Santos, hoje, às 18h30, no Morumbi, bastante confiantes.

"Está complicado lá na frente de um distanciador, porque muitos estão perdendo. Temos que aproveitar estes detalhes e acreditar até o final. Precisamos continuar subindo na tabela e ver o jogo contra o Santos como uma grande final, pois será oportunidade de se aproximar

do G-4", analisou o atacante Dagoberto. O São Paulo ainda é o décimo colocado do Brasileiro, com 41 pontos, ou seja, com oito a menos que o último time no G-3, o Corinthians. O que serve de motivação para o Tricolor é saber que ainda terá a chance de enfrentar o Timão nesta reta final, quando terá a chance de lutar para diminuir a desvantagem.

Aliás, o time de Paulo César Carpegiani ainda enfrentará cinco clubes que estão à sua frente neste campeonato. O primeiro será hoje contra o Santos, depois Atlético-PR (sétimo), Cruzeiro (líder) e Fluminense (segundo), além do Corinthians. Todos no São Paulo sabem muito bem a importância destes compromissos. "São



Time de Paulo César Capergiani precisa vencer o Santos para subir na tabela

jogos importantíssimos contra cinco equipes na nossa frente na tabela, com mais dois clássicos que teremos. Cada jogo

será como uma final. Temos que conquistar os três pontos tanto em casa quanto fora", afirmou Jean.

**ARENA DO JACARÉ**

## GALO PODE DEIXAR ZONA DA DEGOLA

Candidato ao título no começo do campeonato, o Atlético chega à reta final do Brasileiro lutando contra o rebaixamento. Depois da troca de treinadores - saiu Vanderlei Luxemburgo, assumiu Dorival Júnior -, o time reagiu. O jogo deste domingo contra o Avaí, às 16h, em Sete Lagoas, adversário direto, ganhou importância e os jogadores esperam confirmar a reação da equipe. Uma vitória pode tirar o Galo da zona da degola, posição que ocupa nas últimas 20 rodadas. Para Fernandinho, "esse é o jogo": "Temos ciência que é o jogo do ano. Sabemos que não podemos nem pensar em perder. Porque uma derrota em casa, contra a equipe do Avaí, não vai ser fácil ganhar ânimo novamente. Nunca chegamos tão perto de sair da zona de rebaixamento e temos que aproveitar esta oportunidade para ganhar ânimo para os próximos jogos. Sabemos que esse é o jogo", disse o jogador.



Para Fernandinho, jogo é decisivo

**BARRADÃO**

## VITÓRIA PEDE APOIO AO TORCEDOR

As cinco derrotas consecutivas no Campeonato Brasileiro fizeram com que o técnico Antônio Lopes passasse a temer a cobrança excessiva dos torcedores do Vitória. Para garantir apoio irrestrito das arquibancadas a partir do jogo de hoje contra o Grêmio Prudente, às 16h, no Barradão, até o fim da competição, o comandante sugeriu uma reunião entre diretoria, comissão técnica e torcedores. O presidente Alexi Portela Júnior recebeu representantes de cinco torcidas organizadas do Leão baiano. No encontro, os torcedores receberam explicações sobre o momento de instabilidade do clube e ouviram promessas de melhora. Em troca, garantiram apoiar o time até o final do Brasileiro, para evitar uma possível queda à segunda divisão. "Nosso objetivo é trazer a torcida para o nosso lado. Este é o momento da união de todos e, por isso, solicitei ao presidente esse encontro com vocês. Gosto sempre de citar o Fluminense como exemplo e quero ver a torcida incentivando nossos jogadores e vaiando o adversário", falou Lopes aos torcedores.

**PALMEIRAS**

**VALDIVIA E KLÉBER NÃO JOGAM**

Depois de vencer o Universitario Sucre no encontro de ida das oitavas de final da Copa Sul-americana-2010, o Palmeiras retorna as atenções no Campeonato Brasileiro. Neste domingo, o Verdão enfrenta o Ceará na Arena Barueri, a partir das 18h30, sem dois de seus principais astros: Valdivia e Kleber. De forma antecipada, o técnico Luiz Felipe Scolari já dá dicas sobre os substitutos. "Temos Dinei e o Lincoln para jogar", afirmou o treinador. Lincoln, por sinal, está evoluindo fisicamente desde que voltou de uma contusão muscular. Felipão já considera o jogador preparado fisicamente para ser titular do Palmeiras. "Ele tem entrado na equipe durante as partidas e suporta 90 minutos", afirmou o técnico. Nas próximas partidas, Lincoln deve ganhar espaço entre os titulares no lugar de Valdivia. Diante do Sucre, o chileno deixou o gramado com uma contusão na parte posterior da coxa direita.

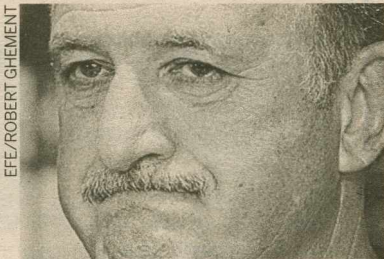

EFE/ROBERT GHEMENT

Scolari já tem os substitutos

**VASCO**

**GOLEIRO COMPLETA 100 JOGOS HOJE**

Neste domingo, às 16h, contra o Atlético-GO, no Serra Dourada, o goleiro do Vasco, Fernando Prass, irá apresentar a camisa feita em homenagem a seu centésimo jogo pelo clube. A Penalty produziu apenas três mil peças para comercialização. O arqueiro é um dos jogadores do elenco cruzmaltino mais queridos pela torcida e espera um novo resultado positivo. "Ganhamos do Corinthians na última rodada e esperamos repetir o feito em Goiânia", revelou. Já o Dragão promete complicar a vida dos cariocas. Confiante depois da vitória também sobre o Corinthians por 4 a 3, o Atlético-GO aposta na apoio da torcida para vencer o Vasco. Para o goleiro Márcio, pelo momento delicado que a equipe atravessa na 17ª colocação, os ingressos poderiam ser até mais baratos. "A diretoria ficaria com raiva de mim, mas, se pudesse, colocaria o ingresso a cinco reais. Neste momento, o retorno financeiro importa pouco. Nós não estamos pensando em premiação depois dos jogos. É uma questão de honra manter o Atlético na Série A e precisamos da nossa torcida", argumentou o jogador.



Muricy promete um time ofensivo para recuperar liderança

**Força máxima no Engenhão**

**Flu terá Emerson e Mariano no clássico contra o Botafogo**

**BRASILEIRO 2010 - SÉRIE A**

Após três jogos sem vencer, o Fluminense encara o Botafogo neste domingo, às 18h30, no Engenhão, precisando desesperadamente da vitória para tentar voltar à liderança e se reafirmar como favorito ao título. O clássico, conhecido como Vovô, é cercado de ansiedade por

parte dos tricolores, pois marca a volta de importantes jogadores que, devido à lesões, desfalcam o Fluminense nos últimos jogos.

Na lateral-direita, Mariano, recuperado, volta ao elenco. No ataque, a volta de Emerson, a mais aguardada pelos tricolores e cercada de expectativa. Muricy admitiu que os jogadores fizeram falta nos últimos jogos e garante que o time vai entrar com uma postura diferente devido à volta dos atletas. O técnico escalou Emerson ao lado de Washington, reafirmando sua preferência pela dupla de ataque:

"É claro que o time volta com uma cara diferente né? São jogadores titulares que ficaram muito tempo parado e o time sente isso com certeza. Apesar de ainda faltar ritmo de jogo, eles estão prontos pra voltar. O Emerson não sente dor nenhuma, mas ele ainda não se sente confiante psicologicamente, pois foi muito séria a contusão dele. Ele é um jogador de explosão, e a lesão atingiu exatamente este músculo de explosão. Mas na hora do jogo isso muda, tenho certeza. Emerson é um jogador que sabe ocupar os espaços que a defesa ad-

versária deixa, é muito rápido, joga aberto e isso facilita o trabalho do Washington".

No primeiro turno, Botafogo e Fluminense empataram em 1 a 1. Para o clássico do segundo turno, o clima promete ser mais aguerrido, afinal as duas equipes lutam no alto tabela. Sobre o adversário de domingo, Muricy foi diplomático. Elogiou o Botafogo e foi só elogios a Joel Santana. O treinador tricolor afirmou também que não acredita existir um jogo decisivo. Para o comandante tricolor, todo jogo neste Campeonato Brasileiro é decisivo:

**BRINCO DE OURO**

**Ronaldo é a esperança corinthiana**

O Corinthians confia em um bom retorno de Ronaldo contra o Guarani, hoje, às 16h, no Brinco de Ouro, para terminar a série de jogos sem vitórias da equipe. O Fenômeno está recuperado da lesão na panturrilha direita e volta aos gramados depois de pouco mais de um mês sem participar de uma partida oficial. O atacante deu entrevista coletiva na última quinta-feira, um dia antes do protesto da Gaviões da Fiel, e pediu a ajuda dos torcedores para tirar o time da má fase.

"O torcedor tem a maior parcela de contribuição (na recuperação). Ele tem de acreditar. São nove finais, e vamos precisar da nossa torcida, do início ao fim. Acreditem, como eles sempre falam", disse o Fenômeno. E pa-

rece que a torcida entendeu o recado. Em poucas horas os ingressos para o time visitante se esgotaram no Brinco de Ouro. Para a partida, o técnico interino Fábio Carille não poderá contar com Bruno César, Dentinho e Jorge Henrique, que estão em tratamento no Departamento Médico do clube. Boiquita, que levou o terceiro cartão amarelo na última rodada, também desfalca a equipe.

Outro desfalque é Alessandro, que sentiu lesão na coxa direita ainda no primeiro tempo da partida contra o Vasco e deve ficar fora. O lateral direito deve ser substituído por Moacir. Outra opção é a utilização de Jucilei improvisado na lateral. Neste caso, William Moraes comporia o meio de campo com Danilo.



EFE/Andrés Cristaldo

Fenômeno reforça o time no duelo contra o Guarani, em Campinas



**FÁBIO PACHECO**  
fabiopacheco.m@dabr.com.br

## driblecurto

### Lavando a roupa suja

Desde a eleição de Pio Marinho para um mandato tampão no América que não me recordo de uma crise interna tão grande na Rodrigues Alves. O estopim que havia sido ligado com o rompimento de José Maria Figueiredo e Alex Padang, explodiu o barril de pólvora nesta semana com a declaração de Ricardo Bezerra que confirmou um racha na diretoria por conta de um jogo de vaidades. O orgulho exagerado de alguns dirigentes nunca foi novidade na história do clube, só que não se esperava por uma briga justamente no momento em que o time mais precisa de união e apoio para escapar da degola.

Mas a resenha só está começando. O conselheiro e ex-presidente Jusier Santos também cutucou a atual diretoria e quer saber quem foi o responsável pela contratação do zagueiro aposentado Asprilla com salários de R\$ 23 mil. Até essa eu quero saber, pois antes da confirmação do negócio, escrevi dois comentários criticando a vinda de um jogador em decadência, que vinha de um rebaixamento pelo Náutico e que estava encostado no Guarani. Um erro grotesco e que poderia ter sido evitado com um pouco mais de experiência. Enfim, a lavagem de roupa suja só está começando, e se o Mecão for rebaixado, aí sim é que o bicho vai pegar.

#### O poder dos empresários?

Luxemburgo disse que no futebol brasileiro de hoje, são os empresários que tomam as decisões mais importantes, até mesmo em relação à função que o jogador deve exercer em um esquema tático. Para a imprensa, a declaração soou como bombástica. Explosiva seria se ele revelasse quanto os treinadores e dirigentes recebem de comissão para contratar esses atletas.

#### Fenômeno

Bernardinho chegou ao 26º título de sua carreira. Em 349 partidas disputadas como treinador das duas seleções de vôlei, a feminina e a masculina, ele soma 313 vitórias. Tem um aproveitamento de 89,68% ao longo da carreira, média que dificilmente poderá ser igualada por outro técnico, em qualquer modalidade. São destes exemplos que precisamos para moralizar o futebol brasileiro.

#### Tite é louco

O aval do xeque Saeed bin Zayed Al Nahyan, responsável pelo Al-Wahda Sports Cultural Club, é o que separa o técnico Tite do seu retorno ao Parque São Jorge. Uma coisa é certa, Tite não deve estar sabendo da ligação da atual diretoria alvinegra com a Gaviões da Fiel. A moda agora no Parque São Jorge é soltar os pitbulls quando a situação se complica.

#### Os sanguessugas

Os sanguessugas do comitê da Fifa, chefiados por Ricardo Teixeira não estão satisfeitos com os ganhos da Copa e resolveram atacar o Internacional. Eles acham que o valor das obras do Beira-Rio está subestimado, eles pedem mais de R\$ 200 milhões e exigiram da diretoria colorada parceiros no negócio. Resumindo, com R\$ 150 milhões em caixa para bancar por conta própria a reforma do estádio, a empresa de Blatter e Jerome insiste em colocar uma empreiteira e um banco na jogada, provando que a Copa do Mundo nem sempre é um bom negócio para o país sede, exceto para a Fifa e seus parceiros.

Simon Stacpoole/OffSide/AGIF/D.A Press

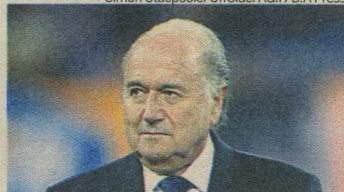

#### Reforço

O meia Elissandro é mais um reforço do Centenário de Parelhas para a disputa da Segunda Potiguar. O jogador chegou por indicação dos dirigentes do Potyguar de Currais Novos, seu ex-clube, e já está treinando com o restante dos atletas do Azulão do Seridó.

#### Camisa amarela

Atendendo ao desejo do torcedor alvinegro, a ERK Sport Evolution lança o terceiro uniforme do ABC com a cor amarela e uma novidade para encher ainda mais o abecedista de orgulho. O produto terá a assinatura do hino do clube, um case no mercado nacional. A apresentação da camisa e do novo short será na quinta-feira, às 19h, na praça de eventos do Natal Norte Shopping.

#### Frase da semana

“Torço para que o co-irmão ascenda para a Série B, afinal o futebol do RN precisa ser fortalecido nesse momento”

Clóvis Emido, vice-presidente do América em entrevista que será veiculada pelo DN nesta segunda-feira.

# Tornar-se o melhor do mundo

#### Piloto Victor Uchôa disputa hoje o título mundial de kart

O piloto Victor Uchôa participa neste domingo do maior desafio de sua carreira. Aos 9 anos de idade, o potiguar entra na pista do kartódromo de Milão, na Itália, para disputar o título do Easykart, o campeonato mundial da categoria, um dos únicos que ainda lhe faltam. O potiguar quando disputará o título com outros 115 pilotos de todas as partes do planeta. Victor sabe a responsabilidade e tem objetivos bem definidos, apesar da pouca idade. O piloto reconhece que o desafio chama atenção de investidores de todo o mundo, na disputa que é um verdadeiro celeiro para apontar os novos talentos do kartismo mundial. Durante a prova em Milão, Victor estará sendo acompanhado pelos olhos do presidente mundial da Puma, Jay Picolla. O potiguar foi contactado para ser um piloto Puma e deve negociar esta possibilidade no tempo em que permanecer na Europa. Patrocinado pela Unimed Natal, Ster Bom, Livraria Câmara Cascudo, Sacolão, Lápis De Cor, Casa Norte Atacado, Faculdade Dos Guararapes, Senciencia e Hotel Sombra e Água Fresca, a chegada de uma marca de pe-



Potiguar vai correr na pista do kartódromo de Milão, na Itália

so como a Puma deverá representar saltos internacionais para o jovem talento.

Estarão participando 21 países, por exemplo, a Venezuela, com 40 pilotos, com 30 na Inglaterra e na República Checa, Polônia e Rússia, com 25. Atuarão também kartistas dos Estados Unidos, Colômbia, Portugal e Brasil, tendo Victor Uchoa como o único representante.

#### Johilton

O piloto potiguar Johilton Pavlak já está em Brasília para disputar mais uma etapa decisiva da Fórmula Future Fiat. Em quarto lugar na corrida pelo título, Johilton compete pela 9ª e 10ª rodada do campeonato. As provas serão realizadas neste domingo no autódromo Nelson Piquet. O campeão da categoria ganhará uma vaga na Ferrari Drivers Academy e o direito de disputar a temporada 2011 da Fórmula Abarth Italiana com tudo pago.

## Pontanegra

A sua concessionária Fiat em Natal.

# 4006.1555

### O CARRO-MADRINHA OFICIAL

## DA CORRIDA 10K NIGHT

Natal, Capital por destino do bem-estar

Promoção

DIÁRIO de NATAL

Eduardo Maia/DN/D.A Press

EDITOR &gt;&gt;&gt; Fábio Pacheco (fabiopacheco.rm@dabr.com.br) esportes.rm@dabr.com.br

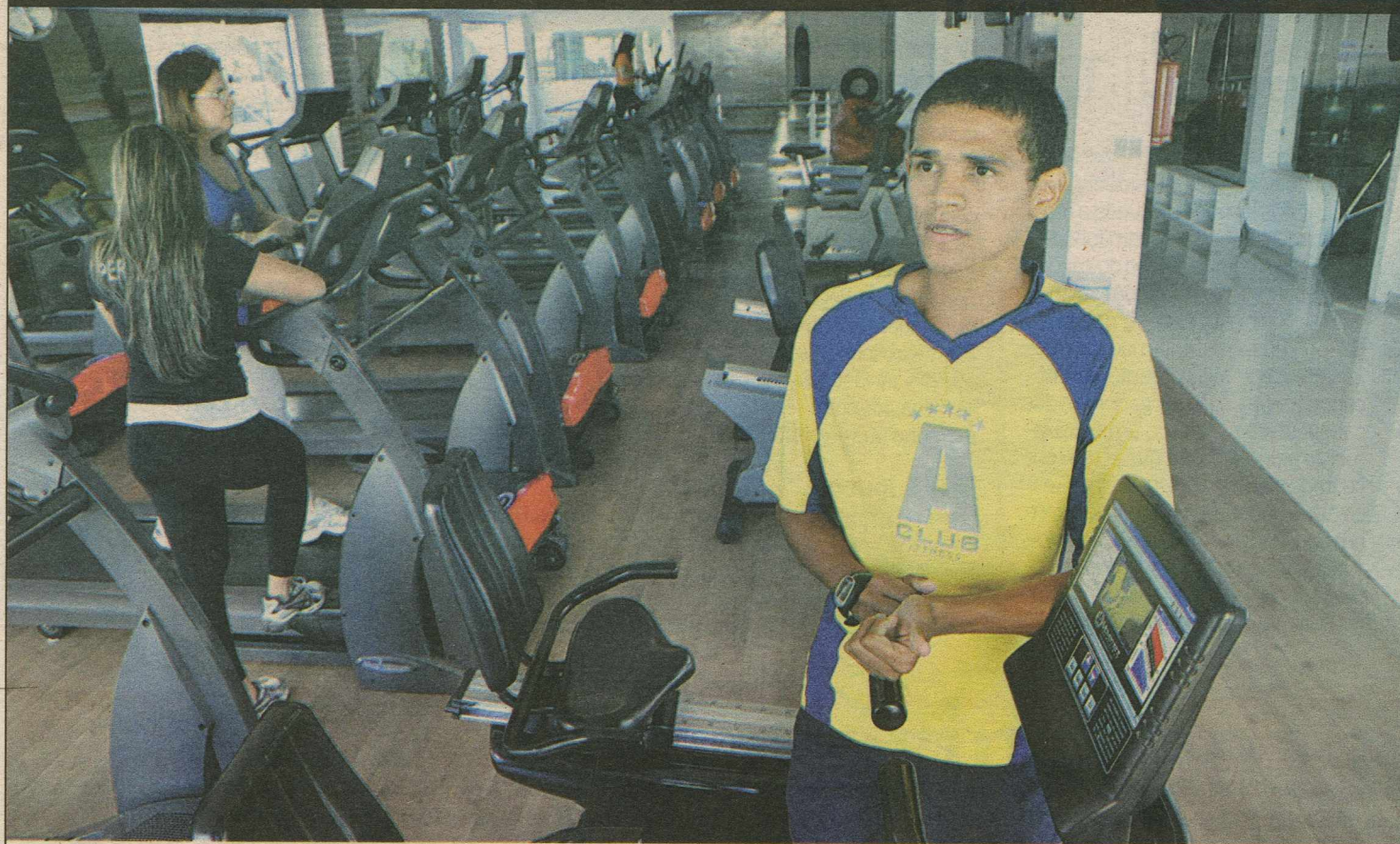

## DICAS PARA INICIANTES

- Antes de tudo, faça uma avaliação física incluindo um teste ergoespirométrico;
- Procure um profissional para montar um programa de corrida e que possa acompanhar o seu caso;
- Faça um programa alimentar com um nutricionista, adequado as suas necessidades;
- use um tênis apropriado para corrida com sistema de amortecedor;
- Procure saber o tipo de pisada que você tem e comprar um tênis que possa ser mais adequado;
- Faça alongamento antes e depois da corrida;
- O descanso é tão importante quanto o treino. Preocupe-se em dormir bem - cerca de 8h;
- Tenha paciência e perseverança, pois o começo não é tão fácil;
- Respeite o seu limite;
- Comece alternando caminhada com corrida;
- Não exagere e não corra se tiver dores, faça um acompanhamento médico;
- Tire sempre as suas dúvidas com bons profissionais.

## DICAS PARA INTERMEDIÁRIOS E DE ALTO RENDIMENTO

- Procurar primeiro respeitar os seus limites, dentro do que foi treinado;
- Fazer um bom descanso, ele é tão importante quanto o treino;
- Fazer uma boa suplementação a base de vitamina e minerais (procure um nutricionista);
- Fazer uma boa hidratação, em média de 2 litros de água ao dia, e durante a prova;
- Depois de uma corrida, é bem recomendado realizar entre 10 a 15 minutos de corrida para desaquecimento;
- Procure não parar o exercício imediatamente, isso leva ao acúmulo de sangue nas pernas;
- Não faça nenhuma mudança brusca na sua alimentação;
- Não ingerir bebidas alcoólicas;
- Bebidas de recuperação pós-corrida também ajudam a reidratação do atleta;

## Cuidados com o corpo

## Fique atento às dicas para uma preparação adequada para a corrida do DN



Luan Xavier  
luanxavier.rm@dabr.com.br

Basta começar a caminhar ou correr periodicamente que já se pode perceber os benefícios que a prática traz ao corpo. Além de ser a principal corrida de rua do estado, onde atletas de ponta buscam os melhores tempos para encarar outras provas Brasil à fora, a 10k Night é uma forma de estimular as pessoas a iniciarem em uma atividade física. O graduando em educação física e instrutor de corrida Samir de Lima Xavier esclarece, porém, que não se pode sair por aí correndo sem uma preparação adequada. Quem corre diariamente ou deseja iniciar a prática e vai participar da 10k no próximo dia 6 de novembro, precisa

estar atento aos cuidados necessários para que a corrida promova os objetivos esperados

Segundo Samir, mesmo para os iniciantes para os iniciantes, as alterações metabólicas podem ser sentidas após iniciado o hábito de correr. Diminuição do percentual de gordura, melhora na musculação e na respiração são algumas das alterações sofridas por quem adota a corrida como parte de sua rotina. O alerta é que a corrida é uma atividade que não pode deixar de ter acompanhamento. O ideal, no caso de quem ainda não é corredor, é começar com uma caminhada. Samir aconselha que um profissional de educação física faça a orientação da atividade e também a indicação para outros profissionais, como um nutricionista ou endocrinologista, de acordo com a necessidade de cada indivíduo.

O instrutor de corrida recomenda que, de início, não seja ultrapassado o limite de 40 a 60 minutos diários de caminhada, em ritmo leve ou moderado. "Forçar o ritmo logo no começo não é recomendado", segundo Samir. Ele explica que quando correremos, é como se o peso do corpo triplicasse, o que significa mais esforço para as articulações e músculos, daí a necessidade de ir habituando o corpo a caminhada e a corrida. A transição - da caminhada para a corrida - deve acontecer na-

turalmente. "A própria pessoa vai sentir que aquela caminhada já não vai mais ser algo difícil e vai sentir vontade de transformar ela em uma corrida", explica.

## Horário

O mais importante, como ressaltou Samir, é respeitar os limites de cada pessoa. Para que a corrida não vire um problema, mais uma vez o instrutor recomenda que um profissional seja procurado, até para ajudar a pessoa a identificar qual a melhor prática para ela, levando em conta seus hábitos, condição física, alimentação, entre outros.

Samir comemora a mudança de horário neste ano na 10k Night. Ele salienta que, tanto os atletas iniciantes quanto os de alto rendimento preferem correr à noite, pois o desgaste é bem menor. "É bem mais fácil vocês fazer uma atividade à noite", disse.

## COMO PARTICIPAR

**1** - Preencha a ficha de inscrição online até 25 de outubro (ou até for antigido o limite de 3.000 inscritos);

**2** - Pague a taxa de inscrição no valor de R\$ 20,00 por atleta. O pagamento deverá ser feito via boleto bancário, disponibilizado no ato da inscrição, neste website. Entretanto a inscrição apenas será efetivada após a confirmação do pagamento do boleto, normalmente num prazo de até 48 horas;

## PROGRAMAÇÃO

**Inscrições:** De 01 a 25 de outubro de 2010

**Local:** Exclusivamente pelo site [www.10knatal.com.br](http://www.10knatal.com.br)

**Taxa de inscrição:** R\$ 20,00 (50% de desconto para grupos de militares)

**Categorias:** Masculino, feminino e deficiente.

**Idade mínima:** 18 anos

**Entrega dos kits de corrida:** 05 e 06 de novembro de 2010 (até o meio-dia)

**Local:** a ser divulgado

**Data da corrida:** 06 de novembro de 2010 (sábado)

**Aquecimento:** Academia A Club, 17h40

**Largada:** 18h na Praça Cívica (Av. Prudente de Moraes, s/n, Petrópolis)

**Duração:** 18h às 20h

**Premiação:** 20h30

**Circuito:** 10km e 5km.

**3** - Com este Comprovante de Inscrição devidamente assinado junto a sua carteira de identidade, você deverá retirar o seu kit nos dias 05 e 06 de novembro, com local e horário ainda a ser definido;

**4** - Ao retirar seu kit, confira os dados e materiais;

**5** - Agora, prepare-se para estar no local de largada com pelo menos meia hora de antecedência.



**1**  
**IMÓVEIS**

**1.1**  
**Apartamento**  
**Compra e Venda**

**Área Preta**

**1 Quarto**

**ABREU IMÓVEIS** - Cr.2639-J. F.3203-3000. Apart. 1 ste, vista p/mar, gar, pisc, sl fest, churr, play, 50m2, arm, somb, R\$ 160 mil. www.abreumoveis.com.br (cod 198801)

**2 Quartos**

**JM CORRETOR DE IMÓVEIS** - C.1959. F.9966-0834. Venda-se Apartam, c/vista p/o mar, estil, and médio alto, 1 sl p/2 amb, (sanca + rda teto), fino acab, ste master (var + arm + closet + blindex) + 1/4 soc (arm), wc soc, (blindx), entrad serv, coz, (arm), ar serv, ficam tdos os móveis fcos, port 24 hrs, 2 vgs gar, ar lazer, pisc + deck, slão festa, seg, 2 elev, ótimo, vlor cond, preço ocasião. R\$ 270 mil. APV.4087. www.imoveisempre.com.br.

**PERES & PERES IMÓVEIS** - C.1607. F.4006-0207. Apto c/vista p/o mar, andar alto, bem conserv, 2/4 sd 1 st, 2 sls, coz, copa, lavandaria, wc serv, ar.serv, piscina, 2 vag, gar, 2 elev, sl festa, 80m2, R\$ 250 mil. AV-00599.

**3 Quartos**

**PERES & PERES IMÓVEIS** - C.1607. F.4006-0207. Apto 3/4, sdo 1 ste, sl, coz, copa, lavandaria, wc serv, ar.serv, piscina, 2 vag, gar, 2 elev, sl festa, 80m2, R\$ 250 mil. AV-01965.

**ABREU IMÓVEIS** - Cr.2639-J. F.3203-3000. Apto. 3/4, 1st, arm, sl 2 amb, á.lazer, sombra, 86,40m2 R\$ 250 mil. www.abreumoveis.com.br (cod.199628)

**+ de 3 Quartos**

**CAIO FERNANDES** - C.1191. F.4008-0001. www.caiofernandes.com.br. Plantão sábado/ dom/feriados das 8 às 17h. Apto excel, c/vista p/o mar, 270m2, 4 sts c/closet + dep, sl p/4 amb, coz c/arm, lavabo, 3 vg gar, ótima ar lazer. R\$ 1.200 mil. à vista ou CEF. APV.18869.

**TERTULIANO RÉGO** - C.1098J. F.3203-2800. Plantão sáb/dom. Praia de Área Preta, em const, linda vista, sl 3 amb/var, escrit, 4 suit, wc soc, demais dep, 4 gar, lzer. Pqto facilitado. R\$ 1.055.703,95. TR15318.

**ABREU IMÓVEIS** - Cr.2639-J. F.3203-3000. Ap 4 ste, dep emp, 4vg, á.serv, escrit, á.lzer, 261m2, financia R\$ 1.050 milhão. www.abreumoveis.com.br (cod.181034)

**ABREU IMÓVEIS** - Cr.2639-J. F.3203-3000. Ap 5 ste, 4 gar, dep emp, á.lzer comp, R\$ 2 milhões e 500 mil. www.abreumoveis.com.br (cod.204168)

**IMOBILIÁRIA**  
**CAIO FERNANDES**  
DESDE 1992 | CRECI-RN 1191/J  
Fone - 4008-0001

**1.1 Barro Vermelho**

**Barro Vermelho**

**1 Quarto**

**TERTULIANO RÉGO** - C.1098J. F.3203-2800. Plantão sáb/dom. Apto c/sl p/3 amb, 1/4, wc soc, pisc, 1 gar. R\$ 95 mil. TR18068.

**2 Quartos**

**CAIO FERNANDES** - C.1191. F.4008-0001. www.caiofernandes.com.br. Plantão sábado/ dom/feriados das 8 às 17h. Bom apto c/ 56m2, semi novo, 2/4 sd 1 ste, sl p/2 amb, coz, ar serv, 1 vg gar, ar lazer. R\$ 160 mil. ar vista ou CEF, mediante sinal. APV.19015.

**VALOR IMÓVEIS RN** - Creci. J.1833. F.3201-3000. Apto, 2/4 sd 1 ste, sl 2 amb, wc, coz, 2 gar, lazer compl. R\$ 160 mil. VAV.1018.

**VALOR IMÓVEIS RN** - Creci. J.1833. F.3201-3000. Apto 2/4 sdn 1 suit, sl, wc, coz, lazer comp R\$ 155 mil. VAV.1023.

**ABREU IMÓVEIS** - Cr.2639-J. F.3203-3000. Apto, 2/4, 1 ste, sls, 2 gar, wc, coz, ar/lzer compl, 57m2, repasse. R\$ 117 mil + sd dev, financia. R\$ 160 mil. www.abreumoveis.com.br (cod 216338)

**ABREU IMÓVEIS** - Cr.2639-J. F.3203-3000. Apto, 2/4/1 ste, var, 1 vg, ar/ser, ar/lzer, financia, 58m2. R\$ 185 mil. www.abreumoveis.com.br (cod 228783)

**3 Quartos**

**CAIO FERNANDES** - C.1191. F.4008-0001. www.caiofernandes.com.br. Plantão sábado/ dom/feriados das 8 às 17h. Ótimo apto, 100m2, boa localiz, 3/4 sd 1 ste + dep, sl p/2 amb, wc, coz, ar serv, 2 vgs gar, ar lazer. 330 mil à vista ou CEF. APV.19041.

**JM CORRETOR DE IMÓVEIS** - C.1959. F.9966-0834/8828-4614. Venda-se apart, exc. entorno, perto de tudo, and méd, ldo sombra, 1 ste + 2/4 soc, sl p/2 amb (rda tto), wc soc, coz, (arm + granit), ar serv, ent.serv, dep compl, acab, cer, granit, blindx, slão festa, elev, 2 vgs gar, ar. 116m2. R\$ 260 mil. APV.9020. www.imoveisempre.com.br.

**JM CORRETOR DE IMÓVEIS** - C.1959. F.9966-0834/8828-4614. Venda-se ótimo apart, exc. entorno, and méd alto, ldo sombra, 2 sts, sedo 1 ste, 1 sts mast c/esc (arm), sl p/2 amb, (var incorporad + rda tto + sanc), wc soc, desp, coz, (arm + granit), ar serv, acab, cer, granito, blindex, espelh, elev, 2 vgs gar, ar. lzer, 56,3m2, repasse + saldo. R\$ 160 mil. www.abreumoveis.com.br (cod 214026)

**ABREU IMÓVEIS** - Cr.2639-J. F.3203-3000. Apto, 2/4, 1 ste, var, 2 vg, escrit, ar/ser, sombra, 79,64m2, financia. R\$ 180 mil. www.abreumoveis.com.br (cod 201293)

**ABREU IMÓVEIS** - Cr.2639-J. F.3203-3000. Apto, 2/4, 1 ste, ar/ser, 1 vg, var, ar. lzer, 56,3m2, repasse + saldo. R\$ 160 mil. www.abreumoveis.com.br (cod 214026)

**PERES & PERES IMÓVEIS** - C.1607. F.4006-0207. 2/4 sd 1 ste, 2 sls, coz, copa, lavand, dep emp, var, wc serv, ar serv, churrasq, pisc, 2 ggm, 2 elevs, sl fest, playground, 91,85m2. R\$ 260 mil. AV-02045.

**TERTULIANO RÉGO** - C.1098J. F.3203-2800. Plantão Sáb/Dom. Apto c/140m2, sl p/2 amb, 3/4 sd 1 ste, wc soc, coz, ar serv, dep emp, sl fest, play, 2 gar, sombra, excel conserv. R\$ 260 mil. TR18317.

**TERTULIANO RÉGO** - C.1098J. F.3203-2800. Plantão Sáb/Dom. Apto c/sl p/2 amb, 3/4, wc soc, coz, ar serv, 3 gar, sombra. R\$ 155 mil. TR18298.

**ABREU IMÓVEIS** - Cr.2639-J. F.3203-3000. Apto, 3 sts, 3 vg, var, dep emp, ar.serv, escrit, ar.lzer, 147m2, financia. R\$ 350 mil. www.abreumoveis.com.br (cod.230638)

**1.1 Barro Vermelho**

**ABREU IMÓVEIS** - Cr.2639-J. F.3203-3000. Apto, 3/4, 2 semi-sts, dep emp, ar.serv, var, ar.lzer, 97m2. R\$ 270 mil. www.abreumoveis.com.br (cod.228226)

**+ de 3 Quartos**

**ABREU IMÓVEIS** - Cr.2639-J. F.3203-3000. Ap 4/4, 2 ste, 2 vg, dep emp, á.serv, somb, á.lzer 320m2 financia R\$ 430 mil. www.abreumoveis.com.br (cod.225333)

**ABREU IMÓVEIS** - Cr.2639-J. F.3203-3000. Ap 4/4, 2 ste, 2 vg, dep emp, á.serv, somb, á.lzer 320m2 financia R\$ 430 mil. www.abreumoveis.com.br (cod.225333)

**ABREU IMÓVEIS** - Cr.2639-J. F.3203-3000. Ap 4 ste, 2 vg, 2 sl, á.serv, dep emp, á.lzer, financia permuta 219m2 R\$ 650 mil. www.abreumoveis.com.br (cod.229635)

**ABREU IMÓVEIS** - Cr.2639-J. F.3203-3000. Ap 4/4, 2 ste, 2 vg, dep emp, á.serv, somb, pisc, churr, sl fest, sombra, financia R\$ 450 mil. www.abreumoveis.com.br (cod.222647)

**ABREU IMÓVEIS** - Cr.2639-J. F.3203-3000. Ap 5/4, 2 ste, 3 gar, dep emp, 219m2, á.lzer comp, R\$ 450 mil. www.abreumoveis.com.br (cod.184651)

**Candelária**

**2 Quartos**

**HENRIQUE VIEIRA** - C.2704. 17ª Reg. F.3231-4458/9115-6658. Metrópoles, sl, wc, 2/4, s/1 ste, gar, ar lazer.

**CAIO FERNANDES** - C.1191. F.4008-0001. www.caiofernandes.com.br. Plantão sábado/ dom/feriados das 8 às 17h. Bom apto, c/57m2, 2/4 sd 1 ste, sl p/2 amb, wc coz, 1 vg gar, ar lazer. R\$ 180 mil. à vista. APV.19061.

**CAIO FERNANDES** - C.1191. F.4008-0001. www.caiofernandes.com.br. Plantão sábado/ dom/feriados das 8 às 17h. Apto c/55m2, c/2/4 sd 1 ste, sl p/2 amb, wc, coz, 1 vg gar, ar lazer. R\$ 170 mil. à vista. APV.18350.

**ABREU IMÓVEIS** - Cr.2639-J. F.3203-3000. Apto, 2/4/1 ste, 1 vg, ar/ser, var, ar/lzer, ac proposta, 56m2, financia. R\$ 195 mil. www.abreumoveis.com.br (cod 228729)

**ABREU IMÓVEIS** - Cr.2639-J. F.3203-3000. Apto, 2/4, 1 ste, var, 2 vg, escrit, ar/ser, sombra, 79,64m2, financia. R\$ 180 mil. www.abreumoveis.com.br (cod 201293)

**ABREU IMÓVEIS** - Cr.2639-J. F.3203-3000. Apto, 2/4, 1 ste, ar/ser, 1 vg, var, ar. lzer, 56,3m2, repasse + saldo. R\$ 160 mil. www.abreumoveis.com.br (cod 214026)

**ABREU IMÓVEIS** - Cr.2639-J. F.3203-3000. Apto 2/4, 1 ste, ar/ser, var, 1 vg, ar. lzer, 56m2, repasse + saldo. R\$ 162 mil. www.abreumoveis.com.br (cod 217217)

**ABREU IMÓVEIS** - Cr.2639-J. F.3203-3000. Apto 2/4, 1 ste, ar/ser, var, 1 vg, ar. lzer, 56m2, repasse + saldo. R\$ 162 mil. www.abreumoveis.com.br (cod 217217)

**ABREU IMÓVEIS** - Cr.2639-J. F.3203-3000. Apto 2/4, 1 ste, ar/ser, var, 1 vg, ar. lzer, 56m2, repasse + saldo. R\$ 162 mil. www.abreumoveis.com.br (cod 217217)

**ABREU IMÓVEIS** - Cr.2639-J. F.3203-3000. Apto 2/4, 1 ste, ar/ser, var, 1 vg, ar. lzer, 56m2, repasse + saldo. R\$ 162 mil. www.abreumoveis.com.br (cod 217217)

**3 Quartos**

**HENRIQUE VIEIRA** - C.2704. 17ª Reg. F.3231-4458/9115-6658. Mirante das Dunas, var, sl p/3 amb, 3 sts, desp, dep, 3 gar.

**1.1 Candelária**

**CAIO FERNANDES** - C.1191. F.4008-0001. www.caiofernandes.com.br. Plantão sábado/ dom/feriados das 8 às 17h. Bom apto 93m2, 3/4 sd 1 ste, sl p/2 amb, var, 2 wc, coz c/arm, ar serv, 3 vg gar, excel, ar lazer. R\$ 370 mil. à vista ou CEF. APV.18970.

**PERES & PERES IMÓVEIS** - C.1607. F.4006-0207. 3/4 sdo 3 suit, 1 wc, 3 sls, 3 gar, ar serv, qt, closet, copa, dep emp, esc, escritora, sl est, sl jan, sl vis, sombra, wc serv, churrasq, jard ext, pilots, pisc, playgr, rua calç, sl fest, sauna. R\$ 530 mil. AV.02114.

**PERES & PERES IMÓVEIS** - C.1607. F.4006-0207. 3/4 sdo 1 suit, 2 slas, coz, lav, dep emp, var, wc serv, churrasq, pisc, 2 gar, 2 elev, sl de festa, playground. R\$ 350 mil. AV.00900.

**TERTULIANO RÉGO** - C.1098J. F.3203-2800. Plantão Sáb/Dom. Oport, Lindo apto, amb, sl 2 amb, 3/4 (1 ste) demais deps, 2 gar, lazer. R\$ 270 mil. TR17691.

**ABREU IMÓVEIS** - Cr.2639-J. F.3203-3000. Apto, 3/4, 1 ste, var, á.serv, dep emp, lazer, arm, 2vg, 148m2, financia R\$ 350 mil. www.abreumoveis.com.br (cod.218642)

**ABREU IMÓVEIS** - Cr.2639-J. F.3203-3000. Apto, 1st, 2 semi-suit, 2 gar, ar.lzer, 148m2, arms financ R\$ 350 mil. www.abreumoveis.com.br (cod.218642)

**ABREU IMÓVEIS** - Cr.2639-J. F.3203-3000. Apto, 3 sts, 3 vg, 2 sls, ar.serv, jardim, ar.lzer, 186m2 priv, financia. R\$ 550 mil. www.abreumoveis.com.br (cod.232686)

**ABREU IMÓVEIS** - Cr.2639-J. F.3203-3000. Apart-cobertura 3 ste, 4 vg, dep emp, á.serv, á.lzer, 250m2, ac.permuta R\$ 850 mil. www.abreumoveis.com.br (cod.233398)

**ABREU IMÓVEIS** - Cr.2639-J. F.3203-3000. Apto, 3qto/2 ste, var, ar.serv, sl p/2 amb, 2 vg, 77m2, R\$ 170 mil. www.abreumoveis.com.br (cod.209728)

**ABREU IMÓVEIS** - Cr.2639-J. F.3203-3000. Ap 3/4, 1 ste, 2 vg, á.serv, dep emp, clos, box, 124m2, financ R\$ 270 mil. www.abreumoveis.com.br (cod.182379)

**ABREU IMÓVEIS** - Cr.2639-J. F.3203-3000. Ap 3/4, 1 ste, 2 vg, ar.serv, dep emp, á.lzer, 265m2, R\$ 650 mil. www.abreumoveis.com.br (cod.181180)

**ABREU IMÓVEIS** - Cr.2639-J. F.3203-3000. Ap 4/4, 2 suit, 3 vg, var, escrit, dep emp, á.lzer, 319/143m2 con, financia R\$ 650 mil. www.abreumoveis.com.br (cod.230933)

**ABREU IMÓVEIS** - Cr.2639-J. F.3203-3000. Ap 5/4, 4 ste, 4 gar, 350m2, dep emp, arms, hidro, á.lzer, R\$ 750 mil. www.abreumoveis.com.br (cod.180418)

**CAIO FERNANDES** - C.1191. F.4008-0001. www.caiofernandes.com.br. Plantão sábado/ dom/feriados das 8 às 17h. Exc apto, bem localiz 221m2, 4 ste, 3 sls, coz c/arm, dep emp, ar serv, 1 vg gar, área lazer comp, R\$ 750 mil à vista ou CEF. APV.18417.

**JM CORRETOR DE IMÓVEIS** - C.1959. F.9966-0834/8828-4614. Venda-se Bonito Apartam, ar.nobre, bia vista, and.me.alto, ldo somb, exc acab, 4 sts, 1 ste mast (clost), 1 ste revers c/var, sl p/2 amb, var, coz, (c/ba granit), ar serv, dep compl, pso granit + ceram, exc.ar.lazer, s.fest, pisc, churrasq, para.jdm c/paisaj, port 24 hrs, 2 elev, 3 vgs gar. APV.7210 (ap). www.imoveisempre.com.br.

**ABREU IMÓVEIS** - Cr.2639-J. F.3203-3000. Apto, 2/4, 1 ste, 2 sls, coz, var, 2 vg, ar.lzer, gerador, 55,06m2. R\$ 243.584 mil. www.abreumoveis.com.br (cod 181741)

**1.1 Candelária**

**JM CORRETOR DE IMÓVEIS** - C.1959. F.9966-0834/8828-4614. Venda-se bonito Apartam, ar.nobre, andar médio baixo, ldo somb, 4 suit (arms + blindex + granit), suits mast (closet + arm + hidr + blindex + esc), sl p/4 amb, (var + sanca + r.teto), sl tv, lavabo, coz (armars), desp, ar serv, ent serv, dep.compl, pso cer, ficam fixos (armars + espelhos), ar lazer, s.festas, churrasq, jogs, 2 pisc, sauna, P.graung, sl fitness, Q.poliesp, vig.24 hrs, jdm, 2 elev, 3 vgs gar, ar.priv.257m2. APV.7230 (bi). www.imoveisempre.com.br.

**JM CORRETOR DE IMÓVEIS** - C.1959. F.9966-0834/8828-4614. Venda-se excel Apartam, ar.nobre, 4 suites, andar médio baixo, ldo somb, climatizad, 4 suit (arms + blindex + granit), suits mast (closet + arm + blindex), sl p/2 amb (var incorp + sanca + rda tto), escrit, sl jant, lava coz, (arm+gran), desp, ar serv, ent serv, dep.comp, pso, porcel, caram, port pivotant, ficam fixos (armars + espel), ar lazer, s.fest, churrasq, 2 pisc, sauna, P.graung, Q.poliesp, vig.24 hrs, 2 elev, 3 vgs gar, ar.priv.300m2. APV.7240 (p). www.imoveisempre.com.br.

**JM CORRETOR DE IMÓVEIS** - C.1959. F.9966-0834/8828-4614. Venda-se belo Apartam, ar.nobre, exc.entorno, andar médio alto, ldo somb, 4 sts, sdo 1 ste mast (hidro + closet + cer), esc, sl p/2 amb, (var c/vista panoram), lavabo, sl int, opa/coz (granit), desp, ar serv, dep.compl, ent.serv, acab, pso porcel, cer, granit, elev, 3 vgs gar, pisc, sl/jogs, s.fest, Q.poliesp, fitness, seg 24 hrs, ar.256m2. APV.7290.(gr). www.imoveisempre.com.br.

**PERES & PERES IMÓVEIS** - C.1607. F.4006-0207. 4/4 sdo 4 sts, closet, 3 sls, coz, arm no qto, dep emp, esc, wc serv, ar serv, desp, churrasq, pisc, 3 gar, 2 elev, sl festa, playg, 300m2. R\$ 850 mil. AV.01885.

**ABREU IMÓVEIS** - Cr.2639-J. F.3203-3000. Apto, 3/4, 1 ste, var, dep emp, esc, wc serv, ar, acab, pso porcel, cer, granit, elev, 3 vgs gar, pisc, sl/jogs, s.fest, Q.poliesp, fitness, seg 24 hrs, ar.256m2. APV.7290.(gr). www.imoveisempre.com.br.

**PERES & PERES IMÓVEIS** - C.1607. F.4006-0207. 4/4 sdo 4 sts, closet, 3 sls, coz, arm no qto, dep emp, esc, wc serv, ar, acab, pso porcel, cer, granit, elev, 3 vgs gar, pisc, sl/jogs, s.fest, Q.poliesp, fitness, seg 24 hrs, ar.256m2. APV.7290.(gr). www.imoveisempre.com.br.

**ABREU IMÓVEIS** - Cr.2639-J. F.3203-3000. Apto, 3/4, 1 ste, var, dep emp, esc, wc serv, ar, acab, pso porcel, cer, granit, elev, 3 vgs gar, pisc, sl/jogs, s.fest, Q.poliesp, fitness, seg 24 hrs, ar.256m2. APV.7290.(gr). www.imoveisempre.com.br.

**ABREU IMÓVEIS** - Cr.2639-J. F.3203-3000. Apto, 3/4, 1 ste, var, dep emp, esc, wc serv, ar, acab, pso porcel, cer, granit, elev, 3 vgs gar, pisc, sl/jogs, s.fest, Q.poliesp, fitness, seg 24 hrs, ar.256m2. APV.7290.(gr). www.imoveisempre.com.br.

**ABREU IMÓVEIS** - Cr.2639-J. F.3203-3000. Apto, 3/4, 1 ste, var, dep emp, esc, wc serv, ar, acab, pso porcel, cer, granit, elev, 3 vgs gar, pisc, sl/jogs, s.fest, Q.poliesp, fitness, seg 24 hrs, ar.256m2. APV.7290.(gr). www.imoveisempre.com.br.

**ABREU IMÓVEIS** - Cr.2639-J. F.3203-3000. Apto, 3/4, 1 ste, var, dep emp, esc, wc serv, ar, acab, pso porcel, cer, granit, elev, 3 vgs gar, pisc, sl/jogs, s.fest, Q.poliesp, fitness, seg 24 hrs, ar.256m2. APV.7290.(gr). www.imoveisempre.com.br.

**ABREU IMÓVEIS** - Cr.2639-J. F.3203-3000. Apto, 3/4, 1 ste, var, dep emp, esc, wc serv, ar, acab, pso porcel, cer, granit, elev, 3 vgs gar, pisc, sl/jogs, s.fest, Q.poliesp, fitness, seg 24 hrs, ar.256m2. APV.7290.(gr). www.imoveisempre.com.br.

**ABREU IMÓVEIS** - Cr.2639-J. F.3203-3000. Apto, 3/4, 1 ste, var, dep emp, esc, wc serv, ar, acab, pso porcel, cer, granit, elev, 3 vgs gar, pisc, sl/jogs, s.fest, Q.poliesp, fitness, seg 24 hrs, ar.256m2. APV.7290.(gr). www.imoveisempre.com.br.

**ABREU IMÓVEIS** - Cr.2639-J. F.3203-3000. Apto, 3/4, 1 ste, var, dep emp, esc, wc serv, ar, acab, pso porcel, cer, granit, elev, 3 vgs gar, pisc, sl/jogs, s.fest, Q.poliesp, fitness, seg 24 hrs, ar.256m2. APV.7290.(gr). www.imoveisempre.com.br.

**ABREU IMÓVEIS** - Cr.2639-J. F.3203-3000. Apto, 3/4, 1 ste, var, dep emp, esc, wc serv, ar, acab, pso porcel, cer, granit, elev, 3 vgs gar, pisc, sl/jogs, s.fest, Q.poliesp, fitness, seg 24 hrs, ar.256m2. APV.7290.(gr). www.imoveisempre.com.br.

**ABREU IMÓVEIS** - Cr.2639-J. F.3203-3000. Apto, 3/4, 1 ste, var, dep emp, esc, wc serv, ar, acab, pso porcel, cer, granit, elev, 3 vgs gar, pisc, sl/jogs, s.fest, Q.poliesp, fitness, seg 24 hrs, ar.256m2. APV.7290.(gr). www.imoveisempre.com.br.

**ABREU IMÓVEIS** - Cr.2639-J. F.3203-3000. Apto, 3/4, 1 ste, var, dep emp, esc, wc serv, ar, acab, pso porcel, cer, granit, elev, 3 vgs gar, pisc, sl/jogs, s.fest, Q.poliesp, fitness, seg 24 hrs, ar.256m2. APV.7290.(gr). www.imoveisempre.com.br.

**ABREU IMÓVEIS** - Cr.2639-J. F.3203-3000. Apto, 3/4, 1 ste, var, dep emp, esc, wc serv, ar, acab, pso porcel, cer, granit, elev, 3 vgs gar, pisc, sl/jogs, s.fest, Q.poliesp, fitness, seg 24 hrs, ar.256m2. APV.7290.(gr). www.imoveisempre.com.br.

**1.1 Capim Macio**

**ABREU IMÓVEIS** - Cr.2639-J. F.3203-3000. Apto, 2/4, 1 ste, 2 vg, dep emp, ar/ser, arm, 73m2, financia. R\$ 150 mil

**1.1** Cidade Satélite

Apartamento  
Compra e Venda

---

**Cidade Satélite**

---

**2 Quartos**

**TERTULIANO RÉGO - C.1098.** F.3203-2800. Plantaão sáb/ dom/feriados das 8 às 17h. Apto. Novo, sl 2 amb, 2/4, wc soc, demais dep, gar, lado sombra. R\$ 82 mil. TR17145.

**Cidade Verde**

---

**3 Quartos**

**CAIO FERNANDES - C.1191.** F.4008-0001. Plantaão sáb/ dom/feriados das 8 às 17h. www.caiofernandes.com.br. Otm apto c/ 3/4 snd 2 suít, sl p/ 2 amb, wc, coz c/ arm, 1 vg gar, 1 vg ar, lazer, R\$ 165 mil à vista. APV.18859.

**CAIO FERNANDES - C.1191.** F.4008-0001. Plantaão sáb/ dom/feriados das 8 às 17h. www.caiofernandes.com.br. Apto c/ 90m2, 3/4 snd 1 ste, sl p/ 2 amb, wc, coz c/ arm, 2 vg gar, ar, lazer, R\$ 190 mil à vista. APV.15100.

**JM CORRETOR DE IMÓVEIS - C.1959.** F.9966-0834/8828-4614. Vende-se óim apart, and med, exc localiz, 2/4 soc + 1 ste mast (armas + blind + gran) var, sl p/ 2 amb (sanca + lumins) wc soc coz amer (armas) ar serv (integ) dep comp, pso ceram, ficam os fxs (armas + espelhos) ar. lazer, s.fests, piscina, churrasq, vig 24 hs, elevadores, 1 vaga garag, ar, privat 72m2. R\$ 155 mil. APV.410 (lah). www.imoveisempre.com.br.

**TERTULIANO RÉGO - C.1098.** F.3203-2800. Plantaão sáb/ dom. Ótimo local, sl 2 amb, 3/4 (2 sts) demais dep, gar, lazer, R\$ 170 mil. TR17846.

**Dix-Sept Rosado**

---

**3 Quartos**

**ABREU IMÓVEIS - Cr.2639-J.** F.3203-3000. Apto. 3/4, 1 ste, 2 vg, ar, serv, var, ar, lazer, pilots, 78m2 repasse+saldo R\$ 280 mil. www.abreuimoveis.com.br (cod.227573)

**Emasú**

---

**2 Quartos**

**CAIO FERNANDES - C.1191.** F.4008-0001. Plantaão sáb/ dom/feriados das 8 às 17h. www.caiofernandes.com.br. Bom apto, 2/4 sd 1 ste, sl p/ 2 amb, wc soc, coz, ar, lazer, 1 vg gar. R\$ 110 mil, pode ser financiada. APV.18209.

**CAIO FERNANDES - C.1191.** F.4008-0001. Plantaão sáb/ dom/feriados das 8 às 17h. www.caiofernandes.com.br. Apto c/ 56m2, 2/4 snd 1 ste, sl p/ 2 amb, var, coz, ar, serv, ar, lazer, 1 vg gar, R\$ 110 mil à vista. APV.18680.

**3 Quartos**

**VALOR IMÓVEIS RN - Creci.** J.1833. F.3201-3000. Apto 3/4, 1 ste, sl, var, wc, coz, ld, somb, lazer. R\$ 100 mil. VAV.1005.

**Jiqui**

---

**2 Quartos**

**VALOR IMÓVEIS RN - Creci.** J.1833. F.3201-3000. Apto 2/4, sl, coz, wc, sombra, 1 gar. R\$ 80 mil. VAV.1026.

**Lagoa Nova**

---

**1 Quarto**

**ABREU IMÓVEIS - Cr.2639-J.** F.3203-3000. Apart 1 ste, 48m2, pisc, churrasq, mobil, próx. Midway. R\$ 100 mil. www.abreuimoveis.com.br (cod.214390)

**1.1** Lagoa Nova

---

**2 Quartos**

**VDO/ALUGO APTO - luxo c/24** sdo 01 ste, wc, coz amer imob, sl civar. Ói vista e local. F.3086-6750/8809-3979(Ana)

**CAIO FERNANDES - C.1191.** F.4008-0001. Plantaão sáb/ dom/feriados das 8 às 17h. www.caiofernandes.com.br. Bom apto, ótm loc, novo, 2/4 snd 1 suít, sl p/ 2 amb, var, coz, 1 vg gar, ar, lazer, R\$ 215 mil à vista. APV.17965.

**CAIO FERNANDES - C.1191.** F.4008-0001. Plantaão sáb/ dom/feriados das 8 às 17h. www.caiofernandes.com.br. Otm apto, novo, 2/4 snd 1 ste, sl p/ 2 amb, var, coz, ar, serv, ótm ar, lazer, R\$ 215 mil à vista. APV.19060.

**CAIO FERNANDES - C.1191.** F.4008-0001. Plantaão sáb/ dom/feriados das 8 às 17h. www.caiofernandes.com.br. Otm apto, novo, 55m2, 2/4 snd 1 ste, sl p/ 2 amb, wc, coz, ar, serv, 1 vg gar, ar, lazer, R\$ 190 mil à vista. APV.19040.

**CAIO FERNANDES - C.1191.** F.4008-0001. Plantaão sáb/ dom/feriados das 8 às 17h. www.caiofernandes.com.br. apto bom, 85m2 sd 1 ste, sl p/ 2 amb, wc coz, 1 vg gar, à vista ou ótima localiz. R\$ 120 mil. APV.19045.

**CAIO FERNANDES - C.1191.** F.4008-0001. Plantaão sáb/ dom/feriados das 8 às 17h. www.caiofernandes.com.br. apto em ótima localiz, 2/4, sl p/ 2 amb, wc, coz, ar, serv, ar, lazer, 1 vg gar, à vista ou CEF, R\$ 150 mil. APV.18123.

**VALOR IMÓVEIS RN - Creci.** J.1833. F.3201-3000. Apto 2/4 snd 1 suít, sl 2 amb, wc blindex, coz, dep comp, gar, aceita CEF. R\$ 195 mil. VAV.1027.

**VALOR IMÓVEIS RN - Creci.** J.1833. F.3201-3000. Apto 2/4, sl, coz, wc soc c/ blindex, ar, serv, 1 vg, 2 elev, guarita 24 hs, ar, lazer comp, R\$ 175 mil, VAV.1037.

**PERES & PERES IMÓVEIS - C.1607.** F.4006-0207. 2/4 sendo 2 ste, 2 sls, coz, wc serv, ar, serv, churrasq, piscin, 1 gar, 2 elev, sl de festa, playg, 62m2. R\$ 170 mil. AV.02021.

**PERES & PERES IMÓVEIS - C.1607.** F.4006-0207. 2/4 sendo 1 ste, 2 sls, 2 vg, ar, serv, coz, esc, sl jan, sl vis, sombra, churrasq, jard ext, pisc, playg, qdr pollesp, rua calç, sl fest. R\$ 227 mil. AV.02113.

**PERES & PERES IMÓVEIS - C.1607.** F.4006-0207. 2/4 sendo 1 ste, wc, 2 sls, 2 gar, ar, serv, coz, esc, sl jan, sl vis, sombra, churrasq, jard ext, pisc, playg, qdr pollesp, rua calç, sl fest. R\$ 227 mil. AV.02113.

**ABREU IMÓVEIS - Cr.2639-J.** F.3203-3000. Apto c/2/4, 1 ste, 1 vg, ar, serv, var, jardim, ar, lazer 55,70m2. R\$ 160 mil. www.abreuimoveis.com.br (cod.231426).

**ABREU IMÓVEIS - Cr.2639-J.** F.3203-3000. Apto, 2/4, 1 ste, 2 vg, var, ar, serv, sla, copa/coz, ar, lazer, 55m2. R\$ 170 mil. www.abreuimoveis.com.br (cod.181093).

**ABREU IMÓVEIS - Cr.2639-J.** F.3203-3000. Apto, 2/4, 1 ste, 1 vg, ar, serv, ar, lazer, 55,97m2, repasse + saldo. R\$ 185 mil. www.abreuimoveis.com.br (cod.181829).

**3 Quartos**

**HENRIQUE VIEIRA - C.2704.** 17ª Reg. F.3231-4458/9115-6658. Apto, sl, lavabo, 3/4, s/1 ste, móveis projetado.

**1.1** Lagoa Nova

---

**2 Quartos**

**CAIO FERNANDES - C.1191.** F.4008-0001. Plantaão sáb/ dom/feriados das 8 às 17h. www.caiofernandes.com.br. Apto em boa localiz, 3/4 sd 1 ste + dep, sl p/ 2 amb, wc, coz c/ arm, 1 vg gar, à vista ou CEF. R\$ 370 mil. APV.18433.

**JM CORRETOR DE IMÓVEIS - C.1959.** F.9966-0834/8828-4614. Vende-se Belo apart, novo, alto padrão, ar,nobre, vista panoram, and.med, alto, ldo sombra, fno acab, 3 sts, na ste, na mást, (hidro + closet + granito), sl p/3 amb, var, lavabo, sl tv, ropeiro, coz, (granito), desp, ar, serv, dep, compl, ent.serv, pso porc, central ar, ar lazer compl, s.festas, pisc, sl ginast, q.poliesp, depós, vig 24 hrs, gera, 2 elev, 3 vgs gar, ar, 233m2. APV.4047(mrz). www.imoveisempre.com.br.

**PERES & PERES IMÓVEIS - C.1607.** F.4006-0207. Apto 3/4, sdo 1 ste, closet, 2 sl, coz, arm, no quarto, dep, empreg, wc serv, ar, serv, churrasq, piscina, 2 gar, 2 elevad, sl de festa, playg, 96 m2. R\$ 300 mil. AV-01276.

**PERES & PERES IMÓVEIS - C.1607.** F.4006-0207. Apto 3/4, sdo 1 ste, 2 sls, coz, lavand, dep, empreg, escrit, wc serv, ar, serv, desp, churrasq, pisc, 2 gar, 2 elev, sl fest, 148m2. R\$ 330 mil. AV-01938.

**PERES & PERES IMÓVEIS - C.1607.** F.4006-0207. Apto 3/4, sdo 1 ste, sl, coz, lavand, dep, empreg, var, wc serv, ar, serv, desp, churrasq, piscin, 2 gar, 2 elev, sl de festa, playground, 80m2. R\$ 110 mil + SD. AV-02013.

**PERES & PERES IMÓVEIS - C.1607.** F.4006-0207. Apto. 3/4, sdo 1 ste, 2 sls, coz, lavand, dep, empreg, var, wc serv, ar, serv, desp, churrasq, piscin, 2 gar, 2 elev, sl de festa, playground, 120m2. R\$ 340 mil. AV-02088.

**PERES & PERES IMÓVEIS - C.1607.** F.4006-0207. 3/4 sdo 1 ste, 2 sl, coz, lavand, dep, empreg, var, wc serv, ar, serv, desp, churrasq, piscina, 3 gar, 2 elev, sl fest, 239m2, R\$ 490 mil. AV-02043.

**PERES & PERES IMÓVEIS - C.1607.** F.4006-0207. 3/4 sdo 1 ste, 2 sls, coz, lavand, dep, empreg, var, wc serv, ar, serv, desp, churrasq, piscina, 3 gar, 2 elev, sl fest, 239m2, R\$ 490 mil. AV-02043.

**PERES & PERES IMÓVEIS - C.1607.** F.4006-0207. 3/4 sdo 1 ste, 1 sl, coz, copa, arm no qto, dep emp, wc serv, ar, pisc, 2 gar, 2 elev, sl fest, 98m2. R\$ 340 mil. AV.02089.

**PERES & PERES IMÓVEIS - C.1607.** F.4006-0207. Apto 3/4, sdo 1 ste, 1 wc, 2 sl, 2 gar, ar, serv, arm coz, arm qt, ceramica, coz, dep emp, esc, qtdado, sl jan, sl vis, sombra, wc serv, churrasq, jard ext, lavand, pisc, playg, rua calç, sl fest. R\$ 255 mil. AV-02106.

**TERTULIANO RÉGO - C.1098J.** F.3203-2800. Plantaão Sáb/Dom. Ótimo c/ sl p/2 amb, 3/4 sd 1ste, wc soc, coz, ar, serv, dep emp, ar, lazer, sauna, 2 gar, sombra. R\$ 290 mil. TR18181.

**TERTULIANO RÉGO - C.1098J.** F.3203-2800. Plantaão Sáb/Dom. Apto excel, ótima local, c/ sl p/2 amb, 3/4 sd 1 ste, wc soc, coz c/ arm, ar, serv, dep emp, 2 gar. R\$ 150 mil. TR18224.

**ABREU IMÓVEIS - Cr.2639-J.** F.3203-3000. Apart 3/4 1 ste, 2 vg, coz, sl 2 amb, á, serv, var, á, lazer, 79,49m2 R\$ 255 mil. www.abreuimoveis.com.br (cod.231663).

**ABREU IMÓVEIS - Cr.2639-J.** F.3203-3000. Apart 3/4 1 ste, var, á, serv, á, lazer, somb, 90m2, fiancía R\$ 180 mil. www.abreuimoveis.com.br (cod.228084).

**ABREU IMÓVEIS - Cr.2639-J.** F.3203-3000. Apart 3/4 1 ste, 2 vg, dep emp, á, serv, var, á, lazer 79,40m2, R\$ 255 mil. www.abreuimoveis.com.br (cod.231687).

**1.1** Lagoa Nova

---

**3 Quartos**

**ABREU IMÓVEIS - Cr.2639-J.** F.3203-3000. Apart 3/4 2 ste, 2 vg, arms todoschini, piso porcelanato, á, lazer, R\$ 330 mil. www.abreuimoveis.com.br (cod.207686).

**ABREU IMÓVEIS - Cr.2639-J.** F.3203-3000. Apart 3qto/2 ste, 2 vg, dep emp, á, serv, á, lazer, arm, 102m2, fiancía R\$ 320 mil. www.abreuimoveis.com.br (cod.227109).

**ABREU IMÓVEIS - Cr.2639-J.** F.3203-3000. Apart novo, 3 ste, 4 vg, var, dep emp, á, lazer comp, 165m2, fiancía R\$ 785 mil. www.abreuimoveis.com.br (cod.231182).

**ABREU IMÓVEIS - Cr.2639-J.** F.3203-3000. Apart 3 ste, 2 vg, dep emp, á, serv, lazer, 214/112 m2 priv, repasse + saldo R\$ 407,940 mil. www.abreuimoveis.com.br (cod.232961).

**ABREU IMÓVEIS - Cr.2639-J.** F.3203-3000. Apart 3/4, 1 ste, 2 vg, á, serv, dep emp, arm, 78,38m2 fiancía R\$ 180 mil. www.abreuimoveis.com.br (cod.224151).

**ABREU IMÓVEIS - Cr.2639-J.** F.3203-3000. Apart 3 ste, 2 vg, dep emp, á, serv, á, lazer, 3vg, 226,72m2 R\$ 650 mil. www.abreuimoveis.com.br (cod.184653).

**+ de 3 Quartos**

**VALOR IMÓVEIS RN - Creci.** J.1833. F.3201-3000. Exc apto c/ vista p/ toda a cidade, and ar, somb, 4 suít, closet, esc, arm, sl 3º amb, wc blindex, dep comp, 4 gar, lazer comp R\$ 1.800.000,00. VAV.1024.

**PERES & PERES IMÓVEIS - C.1607.** F.4006-0207. 4/4 sdo 4 sts, closet, 3 sl, coz, copa, lavand, dep emp, var, wc serv, ar, serv, desp, churrasq, piscina, 3 gar, 2 elev, sl fest, 239m2, R\$ 490 mil. AV-02043.

**ABREU IMÓVEIS - Cr.2639-J.** F.3203-3000. Apto cobertura 4 suít, 2vc, dep emp, esc, 574m2 á, lazer, priv, arms, R\$ 1 milhão. www.abreuimoveis.com.br (cod.217045).

**Lagoa Seca**

---

**3 Quartos**

**CAIO FERNANDES - C.1191.** F.4008-0001. Plantaão sáb/ dom/feriados das 8 às 17h. www.caiofernandes.com.br. Bom apto c/ 100m2, 3 suít, sl p/ 2 amb, var, wc, coz, ar, serv, 2 vg gar, ar, lazer R\$ 350 mil à vista. em const APV.18236.

**PERES & PERES IMÓVEIS - C.1607.** F.4006-0207. 3/4 sd 3 sts, 2 sls, coz, lav, dep emp, var, wc serv, ar, serv, churrasq, pisc, 2 gar, sl festa, playg, 108m2. R\$ 290 mil. AV.01919.

**TERTULIANO RÉGO - C.1098J.** F.3203-2800. Plantaão Sáb/Dom. Apto sl, 3/4, 1 ste, demais dep, gar, lado sombra. R\$ 160 mil. TR18291.

**ABREU IMÓVEIS - Cr.2639-J.** F.3203-3000. Apto 3/4 1 ste, 2 vg, coz, sl 2 amb, á, serv, var, á, lazer, 79,49m2 R\$ 255 mil. www.abreuimoveis.com.br (cod.231663).

**PERES & PERES IMÓVEIS - C.1607.** F.4006-0207. Apto 4/4 sdo 2 sts, closet, 2 sls, coz, copa, arm no qto, lavand, esc, avr, wc serv, ar, serv, desp, churrasq, pisc, 3 gar, 2 elev, sl festa, playg, 192,6m2. R\$ 480 mil. AV-01928.

**TERTULIANO RÉGO - C.1098J.** F.3203-2800. Plantaão Sáb/Dom. Apto amplo, andar alto, sl 3 amb/ var, lav, 4 sts, demais deps, 2 gar, lazer. R\$ 625 mil. TR16613.

**1.1** Morro Branco

---

**Morro Branco**

---

**3 Quartos**

**CAIO FERNANDES - C.1191.** F.4008-0001. Plantaão sáb/ dom/feriados das 8 às 17h. www.caiofernandes.com.br. Bom apto, c/ 245m2, 3 ste, sl p/3 amb, wc, coz c/ arms, 3 vg gar, ar, lazer, excel localiz. R\$ 530 mil à vista ou CEF. APV.18013.

**VALOR IMÓVEIS RN - Creci.** J.1833. F.3201-3000. Apto, 3/4 sd 1 ste, sl 2 amb, wc, coz c/ arm, 2 gar, lazer compl, ac CEF. R\$ 248 mil. VAV7015.

**Nazaré**

---

**+ de 3 Quartos**

**ABREU IMÓVEIS - Cr.2639-J.** F.3203-3000. Apto 4/4, 2 ste, 2 gar, dep emp, arms, 147m2 R\$ 320 mil. www.abreuimoveis.com.br (cod.200637).

**Neópolis**

---

**2 Quartos**

**CAIO FERNANDES - C.1191.** F.4008-0001. www.caiofernandes.com.br. Plantaão sáb/ dom/feriados das 8 às 17h. Apto 55m2, 2/4 snd 1 suít, sl p/ 2 amb, wc, coz, arm, ar, lazer, 1 vg gar, ar, lazer. R\$ 120 mil à vista. APV.18952.

**CAIO FERNANDES - C.1191.** F.4008-0001. www.caiofernandes.com.br. Plantaão sáb/ dom/feriados das 8 às 17h. Bom apto c/ 56m2, 2/4 sd 1 ste, sl p/ 2 amb, wc, coz, ar, serv, 1 vg gar, ar, lazer. R\$ 145 mil à vista, ent, fev/2011. APV.18249.

**CAIO FERNANDES - C.1191.** F.4008-0001. www.caiofernandes.com.br. Plantaão sáb/ dom/feriados das 8 às 17h. Bom apto novo, c/2/4 sd 1 ste, sl p/ 2 amb, wc, coz, ar, serv, 1 vg gar, ar, lazer. R\$ 142 mil à vista. APV.18858.

**JM CORRETOR DE IMÓVEIS - C.1959.** F.9966-0834/8828-4614. Grand oportunid, vende-se excel. apart, andar médio baixo, ld sombra, exc entorno (av Ailton Sena) sl p/ 2 amb (var) 1 suít + 1/4 social, wc soc (blindx + espel) coz (arms + cba granit) ceram, rda to, 1 vg gar, seg 24 hs, piscin, churrasq, R\$ 150 mil. APV.3288. www.imoveisempre.com.br.

**SERRAMBIM - 2/4** sdo 01 ste, ter-rêo, Aceito fianc. R\$ 70 mil. F.3642-3854/8705-5803

**PERES & PERES IMÓVEIS - C.1607.** F.4006-0207. Apto 2/4 sdo 1 ste, 2 sl, coz, copa, var, ar, serv, churrasq, piscina, gar, sl fest, playground 59m2 R\$ 110 mil. AV.02056.

**TERTULIANO RÉGO - C.1098J.** F.3203-2800. Plantaão Sáb/Dom. Ótimo invest, sl 2 amb, 2/4 (1 ste), wc soc, coz, ar, serv, fitness, ar laz (compol), gar, sombra, R\$ 138 mil. TR-15314.

**ABREU IMÓVEIS - Cr.2639-J.** F.3203-3000. Apto 2/4, 1 ste, coz, wc soc, pteletr, 56,75m2, fianc. R\$ 85 mil. www.abreuimoveis.com.br (cod.229026).

**ABREU IMÓVEIS - Cr.2639-J.** F.3203-3000. Apto 2/4, sl, coz, ar, serv, wc soc, 1 vg, 60m2, fianc. R\$ 80 mil. www.abreuimoveis.com.br (cod.221950).

**ABREU IMÓVEIS - Cr.2639-J.** F.3203-3000. Apto 2/4, 1 ste, var, 1 vg, ar, lazer, ar, serv, novo, 57m2, fianc. R\$ 160 mil. www.abreuimoveis.com.br (cod.228923).

**ABREU IMÓVEIS - Cr.2639-J.** F.3203-3000. Apto 2/4, 1 ste, var, 1 vg, jd, ar, serv, novo, 57m2, fianc. R\$ 160 mil. www.abreuimoveis.com.br (cod.228931).

**1.1** Neópolis

---

**Neópolis**

---

**3 Quartos**

**ABREU IMÓVEIS - Cr.2639-J.** F.3203-3000. Apto 2/4, 1 ste, 1 vg, ar, serv, sombra, ar, lazer, var, 57m2, fianc. R\$ 150 mil. www.abreuimoveis.com.br (cod.223144).

**ABREU IMÓVEIS - Cr.2639-J.** F.3203-3000. Apto 2/4, vg, wc, coz, semi-mobil, lazer, ac,permuta, 57m2, fianc. R\$ 110 mil. www.abreuimoveis.com.br (cod.227849).

**ABREU IMÓVEIS - Cr.2639-J.** F.3203-3000. Apto, 2/4, wc soc, vg coberta, sombra, arm, 57m2, repasse + saldo, fiancía R\$ 100 mil. www.abreuimoveis.com.br (cod.232169).

**ABREU IMÓVEIS - Cr.2639-J.** F.3203-3000. Apto 2/4, 1 ste, 1 vg, gar, sombra, ar, lazer, avr, desp, 57,82m2, fianc. R\$ 160 mil. www.abreuimoveis.com.br (cod.227906).

**ABREU IMÓVEIS - Cr.2639-J.** F.3203-3000. Apto 2/4, 1 ste, 1 vg, ar, serv, var, ar, lazer, repasse+saldo, 57m2. R\$ 138 mil. www.abreuimoveis.com.br (cod.225388).

**ABREU IMÓVEIS - Cr.2639-J.** F.3203-3000. Apto 2/4, 1 ste, var, ar, serv, arm, sombra, lazer compl, 57m2. R\$ 200 mil. www.abreuimoveis.com.br (cod.222441).

**ABREU IMÓVEIS - Cr.2639-J.** F.3203-3000. Apto 2/4, 1 ste, 1 vg, ar, serv, var, ar, lazer, novo, 57m2, fianc. R\$ 145 mil. www.abreuimoveis.com.br (cod.222333).

**Nova Descoberta**

---

**2 Quartos**

**PERES & PERES IMÓVEIS - C.1607.** F.4006-0207. 3/4, sdo 1 ste, 1 wc, 2 sls, ar, serv, cer, coz, dep emp, esc, qtdado, sl jan, sl vis, sombra, var, wc serv, churrasq, jard ext, lavand, pisc, playg, rua calç, sl fest. R\$ 295 mil. AV02103.

**ABREU IMÓVEIS - Cr.2639-J.** F.3203-3000. Apto 3/4, 1 ste, 1 vg, ar, serv, play, arms, á, serv, 64m2, fiancía R\$ 140 mil. www.abreuimoveis.com.br (cod.224247).

**Nova Descoberta**

---

**2 Quartos**

**ABREU IMÓVEIS - Cr.2639-J.** F.3203-3000. Apto 2/4, 1 ste, 1 vg, desp, ar, serv, arm, ar, lazer, 70m2, fianc. R\$ 120 mil. www.abreuimoveis.com.br (cod.228477).

# PÁGINA AMARELA



www.aliancaimobiliaria.com.br

O sonho da casa própria está aqui.



## ÚLTIMAS UNIDADES

(2 quartos sendo 1 suíte)

(No Tirol vizinho ao Midway)

(Entrega em Julho 2011)

obra em acabamento



Santorini RESIDENCE

Entre qualidade, localização e preço, escolha os três.

Incorporação e construção:



As perspectivas, fotos e imagens são meramente ilustrativas. REGISTRO DE INCORPORAÇÃO R-2-56.447, 6º Ofício de Notas - Natal/RN.

### Venda Apartamentos



#### ÁREA PRETA

A - 4619 - Apto c/ 180m² c/ 3 suítes 1 closet, lavabo, sala p/ 3 ambientes c/ varanda, todo c/ armários novos, vista deslumbrante p/ o mar. **RS 800.000,00**

#### BARRO VERMELHO

A - 5114 - Apto com entrega p/ 12/2010, ótima localização. C/ 2/4 sendo 1 suíte, sala p/ 2 ambientes, cozinha americana e área de serviço, piscina, churrasqueira. **RS 154.500,00**

A - 5771 - Vende-se um excelente apto c/ 2/4 sendo 1 suíte, mais dependência completa c/ 84m², excelente localização no Barro Vermelho. Vale a pena conferir! Ótima oportunidade! **RS 220.000,00**

A - 5803 - Ótima localização, próxima à Av. Prudente de Moraes, 3/4, sala, cozinha, WC e área de serviço, 2 vagas de garagem. Confira! **RS 330.000,00**

#### CANDELÁRIA

A - 2465 - Apto de alto padrão, local privilegiado, 5 suítes, closet, hidro, 3 salas, lavabo, escritório, cozinha + cozinha auxiliar, despensa/depósito, 4 vagas de garagem, lazer c/ piscina, sauna, sala p/ ginástica, quadra poliesportiva, churrasqueira, sombra, tudo p/ seu conforto. **RS 1.600.000,00**

A - 5572 - Apto ótimo em condomínio diferenciado, lazer completíssimo, planta c/ 93,38m², 3/4 sendo 1 suíte, sala c/ varanda, dependência completa, aceita possível proposta. Oportunidade! **RS 330.000,00**

A - 5577 - Apto c/ 3/4 sendo 1 suíte, varanda, sala p/ 2 ambientes, cozinha c/ despensa, área de serviço, lazer c/ piscina, salão de festa, churrasqueira, quadra poliesportiva, 125m². **RS 285.000,00**

#### CAPIM MACIO

A - 3461 - Apto com 196m², 3/4 sendo 2 suítes com closet e hidro, WC social, sala para 3 ambientes, condomínio completo com piscina aquecida, sauna, salão de festas e jogos, gerador, churrasqueira. **RS 600.000,00**

A - 3899 - Apto com 165m², excelente acabamento com 3 ou 4 suítes, 4 vagas de garagem, sala ampla, varandão, cozinha, lavabo. Localização privilegiada. Venha conferir. **RS 575.500,00**

A - 4362 - Excelente apto em Capim Macio, 3/4 sendo 2 suítes, sala, cozinha, lavabo, área de serviço, elevador, salão de festas (aceitamos proposta). **RS 250.000,00**

A - 4866 - Excelente apto pronto p/ morar c/ 69m², sala, 2/4 sendo 1 suíte + closet, WC social, cozinha, área de serviço, armários, cozinha completa, apto ambientado. 1 vaga na garagem, prédio revestido, sombra total. **RS 190.000,00**

#### CIDADE SATELITE

A - 4756 - Apto no Porto Venetto c/ 2/4 sendo 1 suíte, térreo, sombra. Entrega p/ set/09. **RS 98.000,00 QUITADO OU RS 75.000,00 + SALDO.**

#### EMAÚS

A - 5132 - Vende-se apto no Cond. Natureza, c/ 2/4 sendo 1 suíte, sala, WC social, cozinha, em construção. Entrega p/ 2012. Podendo ser financiado pela Caixa. **RS 100.000,00 OU RS 20.000,00 + SALDO DEVEDOR.**

#### LAGOA NOVA

A - 3589 - Apto 3 quartos sendo 1 reversível, sala para 2 ambientes, WC social, cozinha, área de serviço, 2 vagas de garagem, sombra total. Excelente localização. **RS 180.000,00**

A - 5199 - Apto 3/4 sendo 1 suíte, 100m², WC social, dependência, armários, sombra. Uma das melhores localizações de Natal. **RS 160.000,00**

A - 5446 - Vende-se apto no Ed. Bellagio c/ 3/4 sendo 1 suíte, piscina, churrasqueira, fitness equipado. **RS 330.000,00**

A - 5887 - Localização privilegiada, c/ 60m² 2/4 sendo 1 suíte, sala p/ 2 ambientes, cozinha c/ área de serviço, varanda, segurança 24h, lazer completo, revestido, desocupado, pronto p/ morar, venha visitar! **RS 170.000,00**

#### MORRO BRANCO

A - 1134 - Cobertura c/ 4/4 sendo 2 suítes, closet, WC social, 3 salas, 2 lavabos, 3 varandas, cozinha, cozinha auxiliar, área de serviço, armários, 2 dependência, 3 vagas de garagem. **RS 570.000,00**

A - 5888 - Apto com 160m², 3/4 sendo 1 suíte + 2 semi-suíte, sala p/ 3 ambientes, cozinha c/ armário, dep. empregada c/ armários, lazer completo, segurança 24h, 12º andar, próximo ao Parque das Dunas, com uma vista panorâmica. Oportunidade. Aceitamos proposta. **RS 420.000,00**

#### NOVA PARNAMIRIM

A-3213 - Apto 3/4 sendo 1 suíte, sala p/ 2 ambientes, WC social, cozinha, área de serviço, 2 vagas de garagem, condomínio com lazer completo, próximo à praia de Ponta Negra, supermercados, colégios/cursos e etc. **RS 175.000,00**

A - 3721 - Vende-se, apto c/ 76m², excelente localização, com 3/4 sendo 1 suíte, sala em L, WC social, cozinha, área de ser, 2 vagas de garagem, piscina, quadras, fitness, pista de Cooper, salão de festas, churrasqueira. De 6 em 6 meses entrega um bloco. Oportunidade única. **RS 170.000,00 (REPASSE RS 54.000,00 + SALDO DE RS 170.000,00).**

A - 5009 - Apto c/ 3/4 sendo 1 suíte, sala, WC social, cozinha americana, área de serviço, 1 vaga de garagem, revestido, 2 elevadores e área de lazer completa. Sombra total. 70m². **RS 165.000,00**

#### PETRÓPOLIS

A - 2371 - Excelente apto c/ 360m², sala p/ 4 ambientes c/ varanda, 5 suítes, todas c/ varanda, escritório, 4 vagas de garagem, área de lazer completa, entrega em julho 2009, c/ 60 meses p/ pagar. A partir de **RS 1.550.000,00**

A - 5146 - Lançamento Ed. Geraldo Pinho, c/ 4/4 sendo 2 suítes, c/ 149,26m². Condomínio completo. **RS 484.000,00**

A - 5425 - Excelente localização, entrega out/2010, c/ 91m², 3/4 sendo 2 suítes, sala, cozinha, WC social, área de serviço, área de lazer completa. **RS 300.000,00 QUITADO OU RS 180.000,00 + SALDO DEVEDOR. ACEITA PROPOSTA.**

A - 5612 - Ótima localização, 2/4 sendo 1 suíte, vista p/ o mar e ponte nova! Desocupado! Confira! **RS 144.000,00**

#### PONTA NEGRA

A - 4142 - Cobertura nova na melhor localização de Ponta Negra, 3/4 sendo 1 suíte com closet, acabamento diferenciado com piso em porcelanato, 170m², churrasqueira e piscina com deck privativas, 2 vagas de garagem, maravilhosa vista para praia de Ponta Negra e Morro do Careca. Venha conferir. Faça sua proposta! **RS 730.000,00**

#### TIROL

A - 3346 - Rua residencial, 178m², 3 suítes, escritório, e dep. completa, andar baixo, 3 vagas na garagem, armários em todos os cômodos, fino acabamento. Confira! **RS 450.000,00**

A - 3834 - Excelente localização, próxima à Av. Prudente de Moraes, 3/4 sendo 1 suíte, sala 2 ambientes com cozinha americana, área de serviço, varanda, revestido, lazer, 1 vaga de garagem coberta, elevador, segurança 24h. Esperando sua visita, ligue! **RS 180.000,00**

A - 4582 - Ótimo apartamento com excelente localização no Tirol e com cômodos espaçosos (210m²), com 4 suítes + escritório, 2 vagas de garagem e área de lazer, excelente vista. Venha conferir e faça sua proposta. **RS 650.000,00**

A - 4715 - Apto no centro do Tirol, próximo a shopping, supermercados, UnP, hospitais, c/ 3/4 sendo 1 suíte, sala ampla, varanda, cozinha c/ armários, WC social, dependência completa, garagem p/ 2 autos, sombra. **RS 250.000,00. ACEITA FINANCIAMENTO.**

A - 5167 - Oportunidade no Tirol, próximo ao Nordeste, todo mobilado, c/ móveis de 1ª linha, sala climatizada, 3 suítes sendo master c/ closet, cozinha c/ armários, dep. empregada completa, 3 garagens (livres), lazer completo, segurança 24h, lado da sombra, escriturado. Aceitamos proposta. **RS 470.000,00**

### Venda Casas



#### CANDELÁRIA

C - 5580 - Localizada próximo à rádio Cidade FM, c/ 3/4 sendo 1 suíte, sala de visita, copa, cozinha, área de serviço, garagem, quintal, desocupada, varanda, lado da sombra. Aceitamos automóvel como parte do pagamento. Ligue! **RS 190.000,00**

C - 5671 - Excelente casa em Candelária c/ 3/4 sendo 1 suíte, sala p/ 2 ambientes, cozinha, área de serviço. **RS 230.000,00**

#### CAPIM MACIO

C - 4366 - Ótima residência c/ acabamento de 1º 330m² construído, 3/4, sala, 2 suíte, 2 closet's, armários, novos, escritório, 2 salas c/ blindex + sala íntima, jardim inverno + jardim, externo, terraço, cozinha, despensa, área serviços, churrasqueira, local p/ piscina, sombra. **RS 650.000,00**

C - 5641 - Casa em Capim Macio c/ 3 suítes, escritório, WC social, cozinha, despensa, sala íntima, dep. completa, piscina, churrasqueira. Aceita casa de menor valor. **RS 480.000,00**

#### CIDADE JARDIM

C - 5069 - Casa em Cidade Jardim, 4/4 sendo 3 suítes, closet, WC social, sala de estar, jantar e sala Tv, 2 varandas, 2 pergolados, copa/cozinha, despensa, área de serviço, dep. de empregada, quintal Jardim, recuada, 2 garagens cobertas, 5 descobertas, piscina, churrasqueira, lajeada, cerâmica. **RS 450.000,00**

#### EMAÚS

C - 5714 - Projeto singular no condomínio Padre Monte (próximo da Prudente de Moraes nova) c/ 3 suítes, sendo 1 master c/ hidro + closet, sala de estar, sala de jantar, c/ iluminação natural, escritório, cozinha c/ área de serviço + dep. completa, segurança 24h, lazer privado com piscina e churrasqueira, sistema de captação de energia solar. Nova. Aceitamos proposta! **RS 630.000,00**

#### LAGOA NOVA

C - 5481 - Vende-se excelente casa em Lagoa Nova c/ 3/4 sendo 3 suítes c/ 3 vagas de garagem. Aceita CEF **RS 350.000,00**

### Venda Terrenos/Lotes



#### NOVA PARNAMIRIM

G - 5831 - Excelente localização e condomínio de alto padrão. Lote c/ 502m² para você construir o seu sonho e viver bem. **RS 225.900,00**

G - 5832 - Excelente localização de alto padrão. Lote c/ 729m² em condomínio fechado, próximo a área social. Venha fazer sua proposta. **RS 328.270,50**

#### PARNAMIRIM

G - 2772 - Área de terreno próximo à BR-101, na margem esquerda, sentido Parnamirim/ Polícia Rodoviária, servindo p/ galpões comerciais/empresas. Medindo 3.600m² (60x60m). **RS 140.000,00**

#### PIUM

G - 5861 - Ótimos lotes em cond. de grife nacional, (02 lotes) c/ lazer funcionando. **RS 200.000,00 CADA LOTE. ACEITA PROPOSTA C/ PAGAMENTO AVISTA.**

#### DUNTAS

G-4847 - Terreno bem localizado, excelente pra empreendimento imobiliário. Medindo 76x34m (2600m²). Permuta-se por área construída. **RS 1.000.000,00**



Av. Amintas Barros, 3054, Lagoa Nova - Natal/RN

**3234.3333**

www.aliancaimobiliaria.com.br

Cred: 1621J

**1.1 Nova Parnamirim**

**1.1**

Apartamento  
Compra e Venda

**Nova Parnamirim**

**3 Quartos**

**ABREU IMÓVEIS** - Cr.2639-J. F.3203-3000. Apto 3/4, 1 ste, 1 vg, á.serv, churr, pisc, sl fest, 68,20m2 priv, financia R\$ 140 mil. [www.abreumoveis.com.br](http://www.abreumoveis.com.br) (cod.229999)

**ABREU IMÓVEIS** - Cr.2639-J. F.3203-3000. Apto 3/4, 1 ste, 1 vg, wc soc, sl, coz, á.serv, play 63,66m2 priv, R\$ 110 mil. [www.abreumoveis.com.br](http://www.abreumoveis.com.br) (cod.232999)

**ABREU IMÓVEIS** - Cr.2639-J. F.3203-3000. Apto 3/4, 1 ste, 1 vg, dep emp, á.serv, á.lazer, repasse + saldo 84m2, R\$ 230 mil. [www.abreumoveis.com.br](http://www.abreumoveis.com.br) (cod.215038)

**ABREU IMÓVEIS** - Cr.2639-J. F.3203-3000. Apto 3/4, 1 ste, 1 vg, sl, 2 wc, var, coz, á.serv, 76,22m2 R\$ 120 mil. [www.abreumoveis.com.br](http://www.abreumoveis.com.br) (cod.197608)

**ABREU IMÓVEIS** - Cr.2639-J. F.3203-3000. Apto 3/4, 1 ste, 2 vg, var, á.serv, coz, 76m2, R\$ 150 mil. [www.abreumoveis.com.br](http://www.abreumoveis.com.br) (cod.201149)

**ABREU IMÓVEIS** - Cr.2639-J. F.3203-3000. Apto 3/4, 1 ste, 2 vg, dep emp, á.serv, 76m2, R\$ 150 mil. [www.abreumoveis.com.br](http://www.abreumoveis.com.br) (cod.182929)

**ABREU IMÓVEIS** - Cr.2639-J. F.3203-3000. Apto 3/4, 1 ste, 2 vg, á.serv, sl p/2 amb, coz, 72m2, financia R\$ 140 mil. [www.abreumoveis.com.br](http://www.abreumoveis.com.br) (cod.227984)

**ABREU IMÓVEIS** - Cr.2639-J. F.3203-3000. Apto 3/4, 1 ste, var, á.serv, 2 vg, lazer, repasse + saldo, 121m2, financia R\$ 280 mil. [www.abreumoveis.com.br](http://www.abreumoveis.com.br) (cod.227098)

**Monte Belo**

**2 Quartos**

**TERTULIANO RÉGO** - C.1098J. F.3203-2800. Plantão Sáb/Dom. Apto c/3 p/2 amb, 2/4 sd 1 ste, wc soc, á.serv, á.lazer, 2 gar, sombra. R\$ 170 mil. TR 18098.

**Parnamirim**

**2 Quartos**

**ABREU IMÓVEIS** - Cr.2639-J. F.3203-3000. Apto c/2/4, 1 ste, var, 1 vg, á.serv, sombra, á.lazer, 57,98m2, repasse+sd. R\$ 98.546 mil. [www.abreumoveis.com.br](http://www.abreumoveis.com.br) (cod.200644).

**3 Quartos**

**ABREU IMÓVEIS** - Cr.2639-J. F.3203-3000. Apto 3/4, 1 ste, 1 vg, coz, sl, wc, var, á.serv, á.lazer, 63m2 R\$ 85 mil. [www.abreumoveis.com.br](http://www.abreumoveis.com.br) (cod.199974)

**ABREU IMÓVEIS** - Cr.2639-J. F.3203-3000. Apto 3/4, 1 ste, 3 gar, wc, sl, coz, 200m2, 62,46m2 cons, 10x x 20m R\$ 90 mil. [www.abreumoveis.com.br](http://www.abreumoveis.com.br) (cod.215459)

**Petrópolis**

**1 Quarto**

**ESCRIT.MOB. CARLOS CUNHA** - C.1073. F.211-3252/4646. 01 st c/ armário, escritório, var, piscina, salão de festa, garagem, portão eletr. R\$ 185 mil (Quitada).

**TERTULIANO RÉGO** - C.1098J. F.3203-2800. Plantão sáb/ dom. 01m apto, sl, lav, escrit, 1 ste, wc soc, coz, á. lazer, gar, sombra, R\$ 185 mil. TR18084.

**ALUGO PRÉDIO EM PETRÓPOLIS**

Av. Salgado Filho 600m2 área construída, viz. a CCAA 3.500,00 + tx.

**Tec.Imobiliária** c/178  
**F:3221-2222/9981-0538**

**1.1 Petrópolis**

**ABREU IMÓVEIS** - Cr.2639-J. F.3203-3000. Flat, 1 ste, avr, sl, coz, amer, 52m2. R\$ 95 mil. [www.abreumoveis.com.br](http://www.abreumoveis.com.br) (cod.182116)

**2 Quartos**

**CAIO FERNANDES** - C.1191. F.4008-0001. Plantão sábado/ dom/feriados das 8 às 17h. [www.caiofernandes.com.br](http://www.caiofernandes.com.br). Apto c/ 2 sts + dep, sl p/2 amb, coz c/ arm, á.serv, 2 vgs gar, á.lazer, R\$ 190 mil à vista ou CEF. APV.19058.

**CAIO FERNANDES** - C.1191. F.4008-0001. Plantão sábado/ dom/feriados das 8 às 17h. [www.caiofernandes.com.br](http://www.caiofernandes.com.br). Apto, ótima localiz, 130m2, 2/4 sd 1 ste + dep, sl p/2 amb, wc, coz c/arm, 1 vg gar cob. R\$ 185 mil. à vista ou CEF. APV.18172.

**VALOR IMÓVEIS RN** - Crecl. J.1833. F.3201-3000. Apto, 2/4 sd 1 ste, wc soc, sl, 2 amb, var, coz c/arm, depósito priv, 1 vg, 2 elev, lazer comp, exc loc c/ vista p/mar R\$ 165 mil. VAV.1035.

**PERES & PERES IMÓVEIS** - C.1607. F.4006-0207. 2/4 - snd 1ste, closet, 1 sl, coz no qto, var, á.serv, churras, pisc, 1 gar, 2 elev, playground, 56m2. R\$ 180 mil. AV-01986.

**ABREU IMÓVEIS** - Cr.2639-J. F.3203-3000. Apto c/2/4, 1 ste, 1 vg, á.serv, á.lazer, arm, luminárias, 55m2, financia R\$ 190 mil. [www.abreumoveis.com.br](http://www.abreumoveis.com.br) (cod.230950).

**ABREU IMÓVEIS** - Cr.2639-J. F.3203-3000. Apto c/2/4, 1 ste, 1 vg, terr, novo, á.lazer, repasse+saldo, 56,52m2. R\$ 215 mil. [www.abreumoveis.com.br](http://www.abreumoveis.com.br) (cod.232164).

**3 Quartos**

**CRECI 3061** - Fones: 9982-1140/ 9982-2442/88470212. Apartamento c/ 270m2, 3 sts, sala p/ 4 ambientes, armários em todos amb, ar central, piso italiano, 3 vgs na gar.

**JM CORRETOR DE IMÓVEIS** - C.1959. F.9966-0834/8828-4614. Vende-se Belo Apto, ár nobre, and médio baixo, ldo sombra, fino acab, 3 suits, sdo 1 master, (closet + granit), sl p/2 amb, var incorporada sl, esc, lavab, roupa, coz.(armars) Despens, Ar serv, dep compl, pso granito, ficam os fixos, ar.lazer, s.festa, pisc, churras, vig 24 hrs, gerador, elev, 3 vgs garagem, area.188m2. APV5085(abv). [www.imoveisemp.com.br](http://www.imoveisemp.com.br).

**JM CORRETOR DE IMÓVEIS** - C.1959. F.9966-0834/8828-4614. Vende-se excel apartam, 3 suits + escrit, requint, confort, and médio, móveis fixos, suíte master(closet+blindex+espelhos), sl, p/3 ambientes(estiliz+sanca+móveis fixos), copa, coz ampla(cuba granito), dep, á.serv, 3 vg garagem, pisc, p.ground, slão festa, 2 elevadrs, port 24hs, 200m2 á.rprivat. APV.5030(DN). [www.imoveisemp.com.br](http://www.imoveisemp.com.br).

**PERES & PERES IMÓVEIS** - C.1607. F.4006-0207. 3/4, sd 3 sts, closet, 2 sts, coz, arm no qto, lavand dep emp, esc, var, wc serv, á.serv, desp, churras, pisc, 3 gar, 2 elev, sl festa, 189m2. R\$ 550 mil. AV02071.

**ABREU IMÓVEIS** - Cr.2639-J. F.3203-3000. Apto 3/4, 1 ste, 2 vg, dep emp, á.serv, var, sl fest 177m2, financia R\$ 310 mil. [www.abreumoveis.com.br](http://www.abreumoveis.com.br) (cod.233257)

**+ de 3 Quartos**

**CAIO FERNANDES** - C.1191. F.4008-0001. Plantão sábado/ dom/feriados das 8 às 17h. [www.caiofernandes.com.br](http://www.caiofernandes.com.br). Bom Apto c/ 50,16m2, 2/4, sl p/2 amb, coz c/ arm, á.serv, 1 vg gar, á.lazer R\$ 82 mil Ac. CEF. AV.18509.

**CAIO FERNANDES** - C.1191. F.4008-0001. Plantão sábado/ dom/feriados das 8 às 17h. [www.caiofernandes.com.br](http://www.caiofernandes.com.br). Bom Apto c/ 50m2, 2/4, sl p/2 amb, wc, coz c/arm, á.serv, á.lazer, 1 vg gar R\$ 82 mil à vista. APV.18714.

**TERTULIANO RÉGO** - C.1098J. F.3203-2800. Plantão Sáb/Dom. ótima oport invest, 2 amb, 2/4 wc soc, demais deps, agr, lazer, elev. R\$ 78.400,00. TR16755.

**1.1 Petrópolis**

**JM CORRETOR DE IMÓVEIS** - C.1959. F.9966-0834/8828-4614. Vende-se ótimo Apartam, área nobre, And.méd, ldo sombra, excel.entorno, 2 suits (blindx+granit), + 2/4 soc, na suíte master (closet + arm + blindx), rouparia, sl p/3 amb (sanc), wc soc, copa coz, (arm+granit), ár serv, ent serv, dep.comp, piso cer, ficam os fixos (arm + espelhos), vig.24 hrs, 2 elev, 2 vgs gar, ár priv, 170m2. APV.5070(gpa). [www.imoveisemp.com.br](http://www.imoveisemp.com.br).

**PERES & PERES IMÓVEIS**

C.1607. F.4006-0207. 5/4, sdo 5 sts, closet, 3 sts, coz, copa, lavand, dep emp, escrit, var, wc serv, á.serv, desp, churras, pisc, 4 gar, 2 elev, sl festa, play, 380m2. R\$ 1.280.000,00. AV-01882.

**PERES & PERES IMÓVEIS** - C.1607. F.4006-0207. 4/4, sdo 4 sts, closet, 3 sts, coz, copa, arm no qto, lavand, dep emp, var, wc serv, á.serv, desp, pisc, 2 gar, 2 elev, sl festa, playg, 268m2. R\$ 630 mil. AV-01994.

**PERES & PERES IMÓVEIS** - C.1607. F.4006-0207. 4/4, sdo 4 sts, closet, 3 sts, coz, lavand, dep emp, var, wc serv, á.serv, desp, pisc, 2 gar, 2 elev, sl festa, playg, 268m2. R\$ 630 mil. AV-01994.

**PERES & PERES IMÓVEIS** - C.1607. F.4006-0207. 4/4, sdo 2 sts, closet, 3 sts, coz, lavand, dep emp, var, wc serv, á.serv, desp, pisc, 2 gar, 2 elev, sl festa, 240m2. R\$ 580 mil. AV-02081.

**TERTULIANO RÉGO** - C.1098J. F.3203-2800. Plantão Sáb/Dom. Ótimo apto c/3 p/3 amb, lav, 4/4 sd 2 sts, coz, ár serv, dep emp, depós, ár laz, 2 gar, sombra. R\$ 580 mil. TR18206.

**ABREU IMÓVEIS** - Cr.2639-J. F.3203-3000. Apto 4 ste, 3 vg, sl, á.serv, á.lazer, gás, 180m2 financia e permuta R\$ 600 mil. [www.abreumoveis.com.br](http://www.abreumoveis.com.br) (cod.223424)

**ABREU IMÓVEIS** - Cr.2639-J. F.3203-3000. Apto 4 ste, 3 vg, sl, á.serv, á.lazer, gás, 180m2 financia e permuta R\$ 600 mil. [www.abreumoveis.com.br](http://www.abreumoveis.com.br) (cod.223424)

**ABREU IMÓVEIS** - Cr.2639-J. F.3203-3000. Apto 4 ste, á.serv, dep emp, var, pisc, sl fest, play, 267m2 R\$ 600 mil. [www.abreumoveis.com.br](http://www.abreumoveis.com.br) (cod.184575)

**Pitumbú**

**2 Quartos**

**ABREU IMÓVEIS** - Cr.2639-J. F.3203-3000. Apto 2/4, 1 ste, var, á.serv, sl, coz, churr, play, sombra, 48m2. R\$ 85 mil. [www.abreumoveis.com.br](http://www.abreumoveis.com.br) (cod.221562).

**ABREU IMÓVEIS** - Cr.2639-J. F.3203-3000. Apto 2/4, 1 ste, var, 1 vg, á.serv, á.lazer, 57m2, repasse + saldo. R\$ 140 mil. [www.abreumoveis.com.br](http://www.abreumoveis.com.br) (cod.206096).

**ABREU IMÓVEIS** - Cr.2639-J. F.3203-3000. Apto 2/4, 1 ste, 1 vg, var, á.serv, á.lazer, cooper, novo, 57,31m2. R\$ 150 mil. [www.abreumoveis.com.br](http://www.abreumoveis.com.br) (cod.230755).

**ABREU IMÓVEIS** - Cr.2639-J. F.3203-3000. Apto 2/4, 1 ste, 1 vg, á.serv, var, á.lazer, jardim, 57,31m2. R\$ 150 mil. [www.abreumoveis.com.br](http://www.abreumoveis.com.br) (cod.230763).

**ABREU IMÓVEIS** - Cr.2639-J. F.3203-3000. Apto, 2/4, 1 ste, 1 vg, coz, á.lazer, 50,46m2, repasse+saldo. R\$ 98 mil. [www.abreumoveis.com.br](http://www.abreumoveis.com.br) (cod.183141).

**Planalto**

**2 Quartos**

**GOULART NETO CRECI 972-8814** - 4396/8861.1760. Pré lançamento faça seu cadastro s/ custos. 65 mil e 68 mil Venda direta.

**CAIO FERNANDES** - C.1191. F.4008-0001. Plantão sábado/ dom/feriados das 8 às 17h. [www.caiofernandes.com.br](http://www.caiofernandes.com.br). Bom Apto c/ 50,16m2, 2/4, sl p/2 amb, coz c/ arm, á.serv, 1 vg gar, á.lazer R\$ 82 mil Ac. CEF. AV.18509.

**CAIO FERNANDES** - C.1191. F.4008-0001. Plantão sábado/ dom/feriados das 8 às 17h. [www.caiofernandes.com.br](http://www.caiofernandes.com.br). Bom Apto c/ 50m2, 2/4, sl p/2 amb, wc, coz c/arm, á.serv, á.lazer, 1 vg gar R\$ 82 mil à vista. APV.18714.

**TERTULIANO RÉGO** - C.1098J. F.3203-2800. Plantão Sáb/Dom. ótima oport invest, 2 amb, 2/4 wc soc, demais deps, agr, lazer, elev. R\$ 78.400,00. TR16755.

**1.1 Praias**

**Praias**

**1 Quarto**

**CAIO FERNANDES** - C.1191. F.4008-0001. Plantão sábado/ dom/feriados das 8 às 17h. [www.caiofernandes.com.br](http://www.caiofernandes.com.br). Búzios bom flat, 1 ste, sl, coz amer, pisc, churras, 1 vg gar, de frente p/o mar. Barro Vermelho. R\$ 50 mil à vista. APV.18181.

**ABREU IMÓVEIS** - Cr.2639-J. F.3203-3000. Praia de Pipa - Pias-pas Ocean Residence, 1 ste, sl, coz, var, pisc, gar, 40m2, financia. R\$ 135 mil. [www.abreumoveis.com.br](http://www.abreumoveis.com.br) (cod.201994).

**ABREU IMÓVEIS** - Cr.2639-J. F.3203-3000. Pirangi do Norte - Apto 1 ste, 1 vg, pisc, qdra, academia, sauna, play, var, 43,91m2. R\$ 260 mil. [www.abreumoveis.com.br](http://www.abreumoveis.com.br) (cod.231432)

**ABREU IMÓVEIS** - Cr.2639-J. F.3203-3000. Pirangi do Norte - Apto, 1 ste, var, pisc, qdra, acad, sauna, play, 1 vg, 43,91m2. R\$ 260 mil. [www.abreumoveis.com.br](http://www.abreumoveis.com.br) (cod.231443)

**ABREU IMÓVEIS** - Cr.2639-J. F.3203-3000. Praia do Meio - Apto, 1 ste, 1 vg, coz, wc, pisc, s.festas, próx praia, 59m2, financia. R\$ 85 mil. [www.abreumoveis.com.br](http://www.abreumoveis.com.br) (cod.227834)

**2 Quartos**

**PERES & PERES IMÓVEIS** - C.1607. F.4006-0207. Cotovelo, 2/4, 1 sl, copa/coz, var, pisc, 1 gar, 52m2. R\$ 180 mil. AV-01864.

**LL IMÓVEIS** - C.1601. F.3647-2000. Cotovelo Flat 2/4, sl, coz, wc, var, gar, pisc, saun, 65m2.

**CAIO FERNANDES** - C.1191. F.4008-0001. Plantão sábado/ dom/feriados das 8 às 17h. [www.caiofernandes.com.br](http://www.caiofernandes.com.br). Bom Apto c/ 52m2, 2/4 snd 1 ste, sl p/2 amb, wc, coz, á.serv, 1 vg gar, á.lazer R\$ 185 mil à vista ou CEF. APV.17138.

**CAIO FERNANDES** - C.1191. F.4008-0001. Plantão sábado/ dom/feriados das 8 às 17h. [www.caiofernandes.com.br](http://www.caiofernandes.com.br). Bom Apto c/ 63m2, 2/4 snd 1 suít, sl p/2 amb, wc, coz, á.serv, 1 vg gar, á.lazer R\$ 185 mil à vista ou CEF. APV.17138.

**CAIO FERNANDES** - C.1191. F.4008-0001. Plantão sábado/ dom/feriados das 8 às 17h. [www.caiofernandes.com.br](http://www.caiofernandes.com.br). Bom Apto c/ 52m2, 2/4 snd 1 ste, sl p/2 amb, wc, coz, á.serv, 1 vg gar, á.lazer R\$ 185 mil à vista ou CEF. APV.17138.

**PERES & PERES IMÓVEIS** - C.1607. F.4006-0207. Apto, 2/4 sdo 1 ste, 2 sts, arm no qto, lavand, dep emp, wc serv, á.serv, churras, pisc, 2 gar, sl festa, playground, 93m2. R\$ 270 mil. AV-02100.

**ABREU IMÓVEIS** - Cr.2639-J. F.3203-3000. Praia de Pipa - Apto c/2/4, 1 ste, 1 vg, á.lazer completa c/pq aquático, 70m2. R\$ 250 mil. [www.abreumoveis.com.br](http://www.abreumoveis.com.br) (cod.231461).

**ABREU IMÓVEIS** - Cr.2639-J. F.3203-3000. Praia de Pipa - Apto c/2/4, 1 ste, 1 vg, pisc, qdra, acad, sauna, var, play, 73,51m2. R\$ 520 mil. [www.abreumoveis.com.br](http://www.abreumoveis.com.br) (cod.231437).

**3 Quartos**

**ABREU IMÓVEIS** - Cr.2639-J. F.3203-3000. Apto, duplex, 3/4 c/ var, bar, vista mar, mobília, gar, 107m2 financia R\$ 190 mil. [www.abreumoveis.com.br](http://www.abreumoveis.com.br) (cod.201649)

**ABREU IMÓVEIS** - Cr.2639-J. F.3203-3000. Pirangi do Norte Ap triplex 3/4, 1 ste, vg, var, á.lazer, mobília, financia 208/192m2 con, R\$ 550 mil. [www.abreumoveis.com.br](http://www.abreumoveis.com.br) (cod.224354)

**ABREU IMÓVEIS** - Cr.2639-J. F.3203-3000. Apto conjugado, 3qto/2st, clos, mobília, á.serv, 4 vg, lazer, 126m2 R\$ 195 mil. [www.abreumoveis.com.br](http://www.abreumoveis.com.br) (cod.181763)

**ABREU IMÓVEIS** - Cr.2639-J. F.3203-3000. Pirangi do Norte Apto 3/4, 1 ste, 2 gar, var, á.lazer, 147m2, sombra, vista p/mar, financ R\$ 250 mil. [www.abreumoveis.com.br](http://www.abreumoveis.com.br) (cod.220626)

**ABREU IMÓVEIS** - Cr.2639-J. F.3203-3000. Praia do Meio Apto 3/4, sl 2 amb, var, copa/coz, dep emp, á.serv, 1 vg, 82m2 R\$ 80 mil. [www.abreumoveis.com.br](http://www.abreumoveis.com.br) (cod.179023)

**+ de 3 Quartos**

**TERTULIANO RÉGO** - C.1098J. F.3203-2800. Plantão sáb/ dom. ótimo apto, vista p/ praia, sl 2 amb, 4 sts, demais dep, gar, lazer. R\$ 550 mil. TR17755.

**1.1 Ponta Negra**

**1 Quarto**

**PERES & PERES IMÓVEIS** - C.1607. F.4006-0207. Apto, 1/4 sdo 1 ste, 1 sl, coz, lavand, ár serv, pisc, 1 gar, 2 elev, sl festa, playg, 54m2. R\$ 170 mil. AV-02043.

**ABREU IMÓVEIS** - Cr.2639-J. F.3203-3000. Apart, 1 ste, 1 gar, var, pisc, qdra, churr, acad, 60m2, mobil, sombra. R\$ 130 mil. [www.abreumoveis.com.br](http://www.abreumoveis.com.br) (cod.220826)

**ABREU IMÓVEIS** - Cr.2639-J. F.3203-3000. Apto, 1 ste, var, 1 vg, mobil, sl eventos, room service, 42m2. R\$ 220 mil. [www.abreumoveis.com.br](http://www.abreumoveis.com.br) (cod.197164)

**ABREU IMÓVEIS** - Cr.2639-J. F.3203-3000. Apto, 1 ste, wc, 1 vg, coz, á.lazer, vista p/o mar, financia. R\$ 179 mil. [www.abreumoveis.com.br](http://www.abreumoveis.com.br) (cod.193626)

**2 Quartos**

**HENRIQUE VIEIRA** - C.2704. 17º Reg. F.3231-4458/9115-6658. Verano P.Negra -54m2, var, sl, 2/4 sl/1 st, ár serv, 01 ou 2 gar.

**CAIO FERNANDES** - C.1191. F.4008-0001. Plantão sábado/ dom/feriados das 8 às 17h. [www.caiofernandes.com.br](http://www.caiofernandes.com.br). Bom Apto c/ 63m2, 2/4 snd 1 suít, sl p/2 amb, wc, coz, á.serv, 1 vg gar, á.lazer R\$ 185 mil à vista ou CEF. APV.17138.

**CAIO FERNANDES** - C.1191. F.4008-0001. Plantão sábado/ dom/feriados das 8 às 17h. [www.caiofernandes.com.br](http://www.caiofernandes.com.br). Bom Apto c/ 52m2, 2/4 snd 1 ste, sl p/2 amb, wc, coz, á.serv, 1 vg gar, á.l

# SUA ENTRADA VALE O TRIPLO

De 15/10 a 30/11, o valor que você der de entrada vale o triplo na compra de um imóvel Diagonal e Rossi.  
Mas corra, essa promoção é por tempo limitado.



**2 e 3 quartos com lazer completo.**

VISITE O STAND NA BR-101, Nº 1020, AO LADO DA VOLKSWAGEM

**3X ENTRADA DE ATÉ R\$ 6 MIL VALE ATÉ R\$ 18 MIL\***

**IDEAL**  
Vila Nova

**2 e 3 quartos com lazer Ideal.**

VISITE O STAND NA AV MARIA LACERDA, Nº 1001-A - NOVA PARNAMIRIM



**3X ENTRADA DE ATÉ R\$ 1.700 VALE ATÉ R\$ 5.100\***

INFORMAÇÕES E VENDAS:

Realização

Promoção válida de 15/10/2010 até 30/11/2010. Esta promoção vale para os empreendimentos mencionados neste anúncio. Será concedido um bônus cujo valor deverá corresponder ao dobro do valor da entrada pago pelo cliente. Este valor deve respeitar o limite pré estabelecido na tabela de vendas no campo "entrada". O bônus será abatido da parcela de Saldo Final mediante adimplência do cliente no período.



# Carro & moto



foto | dtp/rr

## TÁ TUDO AQUI.

*Chegou o suplemento que vai ser o porta-voz do mercado de carros e motos do Rio Grande do Norte. Os salões que acontecem pelo mundo, as notícias da indústria nacional e internacional, test drives exclusivos, dicas de oficina, quem é quem no ramo em nosso estado.*

*Carro&Moto traz tudo o que precisa saber para comprar, vender, cuidar, escolher, equipar, conservar, tunar e aproveitar no mundo das quatro e das duas rodas.*

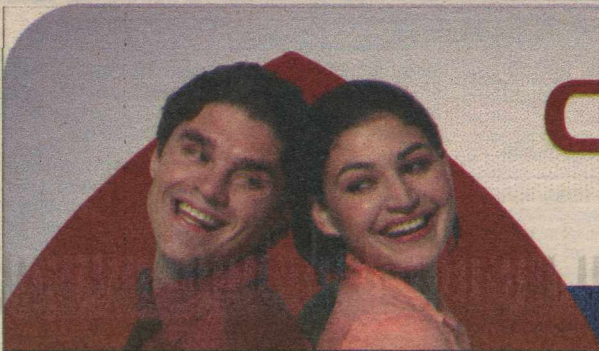
*Toda quinta. Aqui, no Diário de Natal.*



# CLASSIFICADÍSSIMOS PERES & PERES

Imóveis selecionados na medida certa para a sua satisfação.

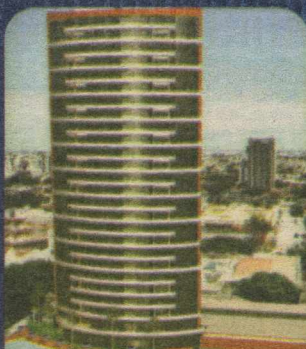

### OPORTUNIDADE ÚNICA

**Di Cavalcanti**  
Tirol, AV-01423 - 4 quartos, sendo 4 suítes, closet, 3 salas, cozinha, dep. empregada, varanda, wc serviço, área de serviço, despensa, piscina, 3 garagens, 3 elevadores, sl. de festa. **R\$ 650.000,00.**

### APARTAMENTOS VENDA

#### Candelária

AV-00900 - 3 quartos, sendo 1 suíte, 2 salas, cozinha, lavanderia, dep. empregada, varanda, wc serviço, área de serviço, churrasqueira, piscina, 2 garagens, 2 elevadores, sl. de festa, playground. **R\$ 350.000,00.**

#### Lagoa Nova

AV-02088 - Excelente apartamento, ótima localização, com 3 quartos, sendo 3 suítes, 2 salas, cozinha, lavanderia, dep. empregada, varanda, wc serviço, área de serviço, despensa, churrasqueira, piscina, 2 garagens, 2 elevadores, sl. de festa, playground, 120m². **R\$ 340.000,00.**



AV-01276 - 3 quartos, sendo 1 suíte, closet, 2 salas, cozinha, armário no quarto, dep. empregada, wc serviço, área de serviço, churrasqueira, piscina, 2 garagens, 2 elevadores, sl. de festa, playground, 96m². **R\$ 300.000,00.**

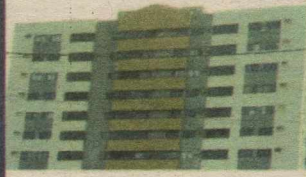

AV-02049 - 3 quartos, sendo 2 suítes, closet, 2 salas, cozinha, copa, armário no quarto, lavanderia, dep. empregada, wc serviço, área de serviço, despensa, churrasqueira, piscina, 2 garagens, 2 elevadores, sl. de festa, playground, 96m². **R\$ 310.000,00.**



AV-02021 - 2 quartos, sendo 2 suítes, 2 salas, cozinha, wc serviço, área de serviço, churrasqueira, piscina, 1 garagem, 2 elevadores, sl. de festa, playground, 62m². **R\$ 170.000,00.**



AV-01938 - 3 quartos, sendo 1 suíte, 2 salas, cozinha, lavanderia, dep. empregada, escritório, wc serviço, área de serviço, despensa, churrasqueira, piscina, 2 garagens, 2 elevadores, sl. de festa, 148m². **R\$ 330.000,00.**



AV-02009 - 3 quartos, sendo 1 suíte, 1 sala, cozinha, armário no quarto, lavanderia, dep. empregada, escritório, varanda, wc serviço, área de serviço, 2 garagens, 140m². **R\$ 180.000,00.**

AV-02013 - 3 quartos, sendo 1 suíte, 1 sala, cozinha, lavanderia, dep. empregada, wc serviço, área de serviço, despensa, churrasqueira, piscina, 2 garagens, 2 elevadores, sl. de festa, playground, 80m². **R\$ 110.000,00 + SD.**

#### Tirol

AV-02047 - 2 quartos, sendo 1 suíte, 2 salas, cozinha, lavanderia, varanda, área de serviço, piscina, 1 garagem, 2 elevadores, sl. de festa, 56m². **R\$ 180.000,00.**

AV-01955 - 2 quartos, sendo 1 suíte, 1 sala, cozinha, lavanderia, varanda, área de serviço, piscina, 1 garagem, sl. de festa, 56m². **R\$ 170.000,00.**

AV-01833 - 3 quartos, sendo 3 suítes, closet, 2 salas, cozinha, copa, armário no quarto, lavanderia, dep. empregada, escritório, varanda, wc serviço, área de serviço, despensa, piscina, 3 garagens, 2 elevadores, sl. de festa, playground, 245m². **R\$ 600.000,00.**

#### Nova Parnamirim

AV-02040 - 2 quartos, 1 sala, copa, área de serviço, 1 garagem, sl. de festa, playground, 56m². **R\$ 87.000,00.**



AV-02046 - 2 quartos, 2 salas, cozinha, área de serviço, 1 garagem, 60m². **R\$ 75.000,00.**

#### Cidade Satélite

AV-02067 - 2 quartos, 2 salas, cozinha, lavanderia, wc serviço, churrasqueira, 1 garagem, sl. de festa, playground, 48m². **R\$ 87.912,00.**

#### Ponta Negra

AV-02043 - 1 quarto, sendo 1 suíte, 1 sala, cozinha, lavanderia, área de serviço, piscina, 1 garagem, 2 elevadores, sl. de festa, playground, 54m². **R\$ 170.000,00.**



### PRONTO PARA MORAR

AV-02068 - 3 quartos, sendo 1 suíte, 2 salas, cozinha, copa, armário no quarto, lavanderia, dep. empregada, varanda, wc serviço, área de serviço, churrasqueira, piscina, 2 garagens, 2 elevadores, sl. de festa, playground **R\$ 310.000,00.**



#### Petrópolis

AV-01986 - 2 quartos, sendo 1 suíte, closet, 1 sala, cozinha, armário no quarto, varanda, área de serviço, churrasqueira, piscina, 1 garagem, 2 elevadores, playground, 56m². **R\$ 180.000,00.**

AV-01994 - 4 quartos, sendo 4 suítes, closet, 3 salas, cozinha, copa, armário no quarto, lavanderia, dep. empregada, varanda, wc serviço, área de serviço, despensa, piscina, 2 garagens, 2 elevadores, sl. de festa, playground, 268m². **R\$ 630.000,00.**

#### Neópolis

AV-02056 - 2 quartos, sendo 1 suíte, 2 salas, cozinha, copa, varanda, área de serviço, churrasqueira, piscina, 1 garagem, sl. de festa, playground, 59m². **R\$ 110.000,00.**



#### Barro Vermelho

AV-02045 - 3 quartos, sendo 1 suíte, 2 salas, cozinha, copa, lavanderia, dep. empregada, varanda, wc serviço, área de serviço, churrasqueira, piscina, 2 garagens, 2 elevadores, sl. de festa, playground, 91,85m². **R\$ 260.000,00.**

### CASAS VENDA

#### Lagoa Nova

CV-01772 - 3 quartos, sendo 2 suítes, closet, 3 salas, cozinha, copa, armário no quarto, lavanderia, dep. empregada, varanda, wc serviço, área de serviço, despensa, 3 garagens, 280m². **R\$ 380.000,00.**

#### Cidade Verde

CV-01671 - 3 quartos, sendo 1 suíte, closet, 2 salas, cozinha, copa, lavanderia, dep. empregada, varanda, wc serviço, área de serviço, 3 garagens, 200m². **R\$ 200.000,00.**

#### Nova Parnamirim

CV-01547 - 3 quartos, sendo 1 suíte, 2 salas, cozinha, dep. empregada, varanda, wc serviço, área de serviço, despensa, 2 garagens, 210m². **R\$ 250.000,00.**

CV-01714 - 3 quartos, sendo 3 suítes, closet, 3 salas, cozinha, armário no quarto, dep. empregada, escritório, varanda, wc serviço, área de serviço, despensa, churrasqueira, piscina, 2 garagens, sl. de festa, playground. **R\$ 300.000,00.**

#### Cidade Satélite

AV-02027 - 2 quartos, sendo 1 suíte, 1 sala, cozinha, varanda, área de serviço, piscina, 1 elevador, sl. de festa, playground, 56m². **R\$ 95.000,00.**

#### Parque das Colinas

CV-02058 - 4 quartos, sendo 4 suítes, closet, 2 salas, cozinha, copa, armário no quarto, dep. empregada, escritório, varanda, wc serviço, área de serviço, churrasqueira, piscina, 10 garagens, 420m². **R\$ 550.000,00.**



#### Capim Macio

CV-02059 - 3 quartos, sendo 3 suítes, 2 salas, cozinha, armário no quarto, lavanderia, dep. empregada, varanda, wc serviço, área de serviço, despensa, piscina, 2 garagens, 190m². **R\$ 320.000,00.**



### TERRENOS VENDA

#### Nova Parnamirim

TV-02029 - Cond. Bosque das Palmeiras, ótimo lote, bem localizado, medindo 409m². **R\$ 225.000,00.**



### APARTAMENTOS LOCAÇÃO

#### Cidade Verde

AL-00231 - 2 quartos, sendo 2 suítes, 1 sala, cozinha c/ armário, wc social, escritório, lavanderia, área de lazer c/ churrasqueira, piscina, sl. de festa e playground. Área: 65m². **R\$ 700,00 + taxas.** (Cond. Campos do Serrado). Temos outra unidade no mesmo condomínio.



#### Lagoa Nova

AL-00838 - 3 quartos, sendo 3 suítes, 2 salas, 2 garagens, área de serviço, armário na cozinha, wc c/ blindex, closet, dep. empregada, despensa, lavabo, lado sombra, varanda, wc serviço, jard. externo, rua calçada, sl. de festa. **R\$ 2.100,00 + taxas.** (Cond. Amoaras).

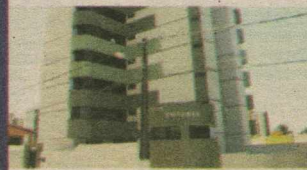

#### Petrópolis

AL-00804 - 2 quartos, sendo 1 suíte, 1 sala, wc social, cozinha, varanda, área de serviço, piscina, 1 garagem, 2 elevadores, sl. de festa, 56m². **R\$ 700,00 + taxas.** (Cond. Alto do Jurú).



### CASAS LOCAÇÃO

#### Mirassol

CL-00198 - 3 quartos, sendo 1 suíte, 1 sala, cozinha, wc social, varanda, wc serviço, piscina, área de serviço. **R\$ 950,00 + taxas.**

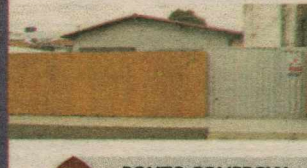

### PONTO COMERCIAL LOCAÇÃO

#### Lagoa Nova

PCL-00287 - 1 sala, cozinha c/ cozinha auxiliar, lavanderia, dep. empregada, área de serviço, 150m². **R\$ 2.000,00 + taxas.**



ATENDIMENTO • Segunda a sexta: 08h às 18h | Sábados, domingos e feriados: das 08h às 12h | Visitas agendadas com nossos consultores no local de trabalho ou residência do cliente.

**1.1** Tirol

**1.1**

**Apartamento**  
**Compra e Venda**

**Tirol**

**3 Quartos**

**ABREU IMÓVEIS - Cr.2639-J.**  
F.3203-3000. Ap cobertura, 3 ste, 3 vg, dep emp, var, á serv, á lizer, 184m2, fiancia R\$ 440 mil. www.abreumoveis.com.br (cod.2075553)

**JM CORRETOR DE IMÓVEIS - C.1959.** F.9966-0834/8828-4614. Vende-se Bonito apart, alto padrão, estilizado, ar.nobre, 2 ste + 2/4 soc, and.méd.baixo, ldo sombra, fno acab, 2 sts (closet + armars + blindx), 2/4 soc, esc. (c/ móveis), bla vista, na ste mást (closet + var incorp + armars + espelhos), sl p/2 amb (rda teto + sanca), var (blindx), wc soc, opa coz, (mesa e cba granit + armars), disp, ar serv, (ampla) + coz, aux, wc serv, 1/4 deposit, ent.serv, pso ceram, vitrif, ar.lazer, s.festas, jogs, pisc, churrasq, parq, vig 24 hrs, gerad, 2 elev, 3 vgs gar, area:192m2. APV.3145 (ac). www.imoviseempre.com.br.

**CAIO FERNANDES - C.1191.** F.4008-0001. Plantão sábado/dom/feriados das 8 às 17h. www.caiofernandes.com.br. Exc apto, entrega jun/2011, c/ 419m2, 4 suít + dep, sl p/ 4 amb, coz, ar serv, 4 vg gar cob, ótm ár. lizer, R\$ 1.500.000,00 analisa proposta. APV.18996.

**JM CORRETOR DE IMÓVEIS - C.1959.** F.9966-0834/8828-4614. Grande oportunidade, pronto p/ morar, ar Nobre, vende-se excel apart, andar alto, coraçáo Natal, var, 1 sl 3 amb, lavb, 2 ste + 2 semi-suít, na suite mást (closet + var) copa coz, desp, dep comp ár serv, porcelan, 3 vg gar, 168m2 sl fest, piscina, parq, churrasq, 2 elev, port 24 hs. APV-3410 (j). www.imoviseempre.com.br.

**JM CORRETOR DE IMÓVEIS - C.1959.** F.9966-0834/8828-4614. Vende-se Belo apart, ar.nobre, and.méd.alto, ldo sombra, espaç, confort, 4 sts (armars + blindex), ste mást (closet + hidr + blindx), sl p/2 amb, (ampla + vista panoram), esc, lavbo, opa/coz, (armars + granit), desp, ár serv, dep.compl, ent serv, granit, cer, sanca, rda tto, ficam móveis fixos, ár lazer, s.festa, sauna, pisc, churrasq, vig 24 hrs, gerador, elevad, 3 vgs gar, ár.245m2. APV.3155 (nc). www.imoviseempre.com.br.

**JM CORRETOR DE IMÓVEIS - C.1959.** F.9966-0834/8828-4614. Vende-se Belo apart, arquiteto, moderno, localiz.privilegiado, and.alto, ldo sombra, estilid, 4 sts (arm + blindex), ste mást(closet + arm + blindex + gran), sl p/2 amb, estar, jantar, var, incorpor, esc, lav, rouparia, coz compl, desp, ár serv, ent.serv, dep compl, granit, pso porc, espelhos, ficam móvs fixos, ár lazer, s.festas, 2 pisc, vig 24 hrs gerad, elev, 3 vgs gar, ár priv. 185m2. APV.3320 (vmb). www.imoviseempre.com.br.

**PERES & PERES IMÓVEIS - C.1607.** F.4006-0207. 4/4 sd 4 ste, closet, 3 sls, coz, dep emp, var, wc serv, ár serv, desp, pisc, 3 armars, 3 elev, sl festa. R\$ 650 mil. AV.01424.

**PERES & PERES IMÓVEIS - C.1607.** F.4006-0207. 5/4 sd 5 ste, closet, 2 sls, coz, opa, arm no quarto, lav, dep emp, esc, var, wc serv, área serv, churrasq, pisc, 5 armars, 2 elevs, sl de festa, playground, 500m2. R\$ 1.400.000,00. AV.01850.

**ABREU IMÓVEIS - Cr.2639-J.** F.3203-3000. Ap 4qto/3 ste, closet, dep emp, var, escrt, á serv, lazer, fiancia 221m2 R\$ 550 mil. www.abreumoveis.com.br (cod.214859)

**ABREU IMÓVEIS - Cr.2639-J.** F.3203-3000. Ap 4 ste, 2 vg, 5 wc, var, terr, á serv, arm, escrt, 229,5m2 R\$ 800 mil. www.abreumoveis.com.br (cod.189196)

**ABREU IMÓVEIS - Cr.2639-J.** F.3203-3000. Ap 4 ste, var, 3 vg, dep emp, á serv, somb, á lizer 205m2 R\$ 590 mil. www.abreumoveis.com.br (cod.231399)

**ABREU IMÓVEIS - Cr.2639-J.** F.3203-3000. Ap 4 ste, sls, 3 arm, dep emp, escrt, 190m2, arm, á lizer com, fiancia R\$ 420 mil. www.abreumoveis.com.br (cod.214387)

**1.1** Tirol

**ABREU IMÓVEIS - Cr.2639-J.** F.3203-3000. Ap 4qto/3 ste, á serv, 3 vg, var, dep emp, á lizer, 145m2, repasse+saldo R\$ 550 mil. www.abreumoveis.com.br (cod.213004)

**ABREU IMÓVEIS - Cr.2639-J.** F.3203-3000. Ap 4 ste, 4 vg, var, dep emp, á serv, á lizer, desp, 188,32m2 R\$ 717 mil. www.abreumoveis.com.br (cod.223544)

**1.2** Apartamento Aluga

**Areia Preta**

**2 Quartos**

**CAIO FERNANDES - C.1191.** F.4008-0001. Plantão sábado/dom/feriados das 8 às 17h. Opto c/ 2/4 sd 1 st, coz c/ arm, sl p/ 2 amb, dep, ár serv, c/ 3 vgs gar, cob, pisc, churrasq, slão festas. R\$ 1.200,00 + cond + IPTU. APA 9926.

**CAIO FERNANDES - C.1191.** F.4008-0001. Plantão sábado/dom/feriados das 8 às 17h. Opto c/ 2/4 sdo 1 ste, sl p/2 amb c/ var, elev, pisc, sl fest, coz c/ arm, sl, var, pisc, playg, elev e gar cob. R\$ 800,00 + cond + IPTU. APA-8990.

**CAIO FERNANDES - C.1191.** F.4008-0001. Plantão sábado/dom/feriados das 8 às 17h. Opto c/ 2/4 sdo 1 ste, sl p/2 amb c/ var, c/ arm, coz c/ arm, ar serv, c/ vg gar, pisc e slão festas. R\$ 900,00 + cond + IPTU. APA-10581.

**CAIO FERNANDES - C.1191.** F.4008-0001. Plantão sábado/dom/feriados das 8 às 17h. Opto novo, c/2/4 sdo 1 ste, sl p/2 amb c/ var, wc c/ arm, coz c/ arm, ar serv, c/ vg gar, pisc e slão festas. R\$ 900,00 + cond + IPTU. APA-10581.

**ABREU IMÓVEIS - Cr.2639-J.** F.3203-3000. (AB-0425) Cond Ravenna, 3/4, 2 sts, sla, coz, ár serv, 1 wc soc e 1 gar. R\$ 1000,00.

**ABREU IMÓVEIS - Cr.2639-J.** F.3203-3000. (AB-0425) Cond Ravenna, 3/4, 2 sts, sla, coz, ár serv, 1 wc soc e 1 gar. R\$ 1000,00.

**TEC IMOBILIÁRIA - C.1718.** F.3221-2222/9981-0538. Edf Maria Dina alugo 2/4 + 1 reversível R\$ 550,00 + taxas.

**CAIO FERNANDES - C.1191.** F.4008-0001. Plantão sábado/dom/feriados das 8 às 17h. Ap novo, c/2/4 sd 1 st, sl, wc, coz, 1 vg gar, ár/lizer compl. Préd c/2 elev. R\$ 800,00 + cond + IPTU. APA.5001.

**TEC IMOBILIÁRIA - C.1718.** F.3221-2222/9981-0538. Viz ao Carrefour Edf Bairro Latino - alugo ap 3/4 + dep R\$ 650,00 + taxas.

**PERES & PERES IMÓVEIS - C.1607.** F.4006-0207. 3/4 sd 1 ste, sla, coz, wc serv, ár/serv (Cond Bairro Latino). R\$ 700,00 + bxs. Temos outras unidades no mesmo condomínio. AL 00288.

**ABREU IMÓVEIS - Cr.2639-J.** F.3203-3000. (AB-4624) Cond Michelângelo, 3/4, 1 ste, sla, coz, ár/serv, 1 wc soc e 2 gar + dep de emp. R\$ 700,00.

**CAIO FERNANDES - C.1191.** F.4008-0001. Plantão sábado/dom/feriados das 8 às 17h. Opto c/3 sts, sl p/2 amb, wc, coz c/ arm, desp, dep emp, esc, c/ arm, ár serv, pisc, gar, elev, slão festa. R\$ 800,00 + bxs. (Cond Brisa do Atlântico) AL 00378.

**1.2** Candelária

**ABREU IMÓVEIS - Cr.2639-J.** F.3203-3000. (AB-1226) Cond Vila Morena, 3/4, sla, coz, ár/serv e 1 gar. R\$ 660,00.

**+ de 3 Quartos**

**CAIO FERNANDES - C.1191.** F.4008-0001. Plantão sábado/dom/feriados das 8 às 17h. Exc apto c/ 4 ste c/ closet e arm, sl ampla p/ 3 amb, lavabo, coz c/ arm, dep emp, dep, á serv. Á alizer c/ pisc e churr. 4 vgs de gar cobertas. Prédio sob pilotis c/ 2 elev, revestido e c/ guarita. R\$ 3 mil + cond + IPTU. APA10643.

**Capim Macio**

**CAIO FERNANDES - C.1191.** F.4008-0001. Plantão sábado/dom/feriados das 8 às 17h. Opto c/2/4 sdo 1 ste, sl c/ var, wc coz amerc, ár serv c/ vg gar cob, pisc, pilotis e grad. R\$ 750,00 + cond + IPTU. APA.10880.

**2 Quartos**

**CAPIM MACIO - Angelo** 9981-0097/3234-5050

**MAURÍCIO BAÍTO CRECI 780 - F. 9932.1976/9128.4591.** Apto. 2/4, sl, estija, wc, área serv, térreo, cond. fech. R\$ 600,00 + bxs.

**ABREU IMÓVEIS - Cr.2639-J.** F.3203-3000. (AB-4399) Cond Serra do Cabugi, 2/4 sd, sla, coz, ár/serv, 1 wc soc e 1 gar. R\$ 450,00.

**ABREU IMÓVEIS - Cr.2639-J.** F.3203-3000. (AB-2964) Cond Torre do Mar II, 2/4 sd 1 ste, sla, coz, ár serv. R\$ 550,00.

**CAIO FERNANDES - C.1191.** F.4008-0001. Plantão sábado/dom/feriados das 8 às 17h. Opto c/ 2/4 sdo 1 ste, sl, var, coz, ar serv, wc, pisc, churrasq, playg, elev e gar. R\$ 1 mil + cond + IPTU. APA.10752.

**CAIO FERNANDES - C.1191.** F.4008-0001. Plantão sábado/dom/feriados das 8 às 17h. Opto 66m2 c/2/4 sdo 1 ste, sl p/2 amb, coz c/ arm, ar serv, gar cob e portão eletr. R\$ 800,00 + cond + IPTU. APA.10816.

**CAIO FERNANDES - C.1191.** F.4008-0001. Plantão sábado/dom/feriados das 8 às 17h. Opto 65m2 c/2/4 sdo 1 ste, sl p/2 amb. APA-10941.

**CAIO FERNANDES - C.1191.** F.4008-0001. Plantão sábado/dom/feriados das 8 às 17h. Opto 55m2 c/2/4 sdo 1 gar cob, pilotis, guarita e elev. R\$ 1.200,00 + IPTU + cond. APA-10838.

**CAIO FERNANDES - C.1191.** F.4008-0001. Plantão sábado/dom/feriados das 8 às 17h. Ap 2/4 c/ arm, sl, wc, coz c/ arm e ar serv. Prédio sob pilotis c/ 1 vg gar coberta. R\$ 1.000,00 + cond. Podendo ser alugado por temporada. APA-197.

**CAIO FERNANDES - C.1191.** F.4008-0001. Plantão sábado/dom/feriados das 8 às 17h. Ap c/ ótimo acab, novo, c/2 sts, sl c/ var, wc, coz amerc, ár serv, préd c/ elev amerc, ár serv, préd c/ elev, 1 vg gar cob, guarita, portão eletr, interf, 53m2, lado da sombra. R\$ 850,00 + cond. APA.8152.

**CAIO FERNANDES - C.1191.** F.4008-0001. Plantão sábado/dom/feriados das 8 às 17h. Ap 2/4 sl p/2 amb, wc, coz c/ arm, na pia, ár serv, gar cob. R\$ 500,00 + cond + IPTU. APA-4703.

**CAIO FERNANDES - C.1191.** F.4008-0001. Plantão sábado/dom/feriados das 8 às 17h. Ap 2/4, sl, wc, coz c/ arm na pia, ár serv, c/ vg gar cob, playg. R\$ 450,00 + cond + IPTU. APA.10740.

**ABREU IMÓVEIS - Cr.2639-J.** F.3203-3000. (AB-1328) Cond Cecilia Meirelles, 2/4, sla, coz, ár serv, 1 wc soc e 1 gar. R\$ 650,00.

**HENRIQUE VIEIRA - C.2704. 17ª Reg.** F.3231-4458/9115-6658. Apto, var, wc, sl, 3 sts, coz, desp, dep emp, móveis projetados, ár lazer. R\$ 2.300 p/mês.

**1.2** Capim Macio

**ABREU IMÓVEIS - Cr.2639-J.** F.3203-3000. (AB-2253) Ed Iboiza, 3/4, 1 ste, 2 wc soc, dep emp, sla, coz, ár/serv e 2 gar. R\$ 800,00.

**CAIO FERNANDES - C.1191.** F.4008-0001. Plantão sábado/dom/feriados das 8 às 17h. Opto 70m2 c/3/4, sdo 1 ste, wc, coz c/ arm, pisc, churrasq, pilotis, gar e guarita. R\$ 900,00 + cond + IPTU. APA-10820.

**CAIO FERNANDES - C.1191.** F.4008-0001. Plantão sábado/dom/feriados das 8 às 17h. Opto c/3/4 sdo 1 ste, sl, ár serv, coz amerc, pisc, agr cobd e elev. R\$ 900,00 + IPTU + cond. APA8123.

**CAIO FERNANDES - C.1191.** F.4008-0001. Plantão sábado/dom/feriados das 8 às 17h. Opto c/2/4, sl, coz, wc amerc, ár serv, e 2 vgs gar e 70m2 ár const. R\$ 650,00 + cond + IPTU. APA-10522.

**3 Quartos**

**PERES & PERES IMÓVEIS - C.1607.** F.4006-0207. (AL-00826) Apto, 3/4 sl/1 suít, sl p/2 amb, coz, lavand, ár serv, piscina, gar, 2 elev, sl fest, playground, 70m2 R\$ 900,00 + taxas (Residencial Holambra). AL-00833.

**TERTULIANO RÉGO - C.1098J.** F.3203-2800. Plantão sáb/dom. Exc loc, andar alto, sl 2 amb/var, 1/4, wc soc demais deps, gar. R\$ 400,00. TR16305.

**APARTAMENTO-Aluga-se e Salas.** Centro e Petrópolis c/1 e 2/4, sl, coz, wc, gar, de 250,00 a 500,00. R.Vigário Bartolomeu, 594, sl 113. F:3222-3465/9431-0239/8835-3454.

**ESCRIT.MOB. CARLOS CUNHA - C.1073.** F: 211-3252/4646. 2/4, sala, cozinha. R\$ 380,00 + taxas

**ABREU IMÓVEIS - Cr.2639-J.** F.3203-3000. (AB-2624) Ed Sisal, 2/4, 1 sla, dep emp, ár/serv, 1 gar. R\$ 700,00.

**CAIO FERNANDES - C.1191.** F.4008-0001. Plantão sábado/dom/feriados das 8 às 17h. Opto c/ 2/4 sdo 1 ste, sl, wc c/ box, coz c/ arm, ar serv, 1 vg gar, port eletr, 500,00 + cond + IPTU. APA.1717.

**CAIO FERNANDES - C.1191.** F.4008-0001. Plantão sábado/dom/feriados das 8 às 17h. Ap 2/4 c/ arm, sl, wc, coz c/ arm e ar serv. Prédio sob pilotis c/ 1 vg gar coberta. R\$ 1.000,00 + cond. Podendo ser alugado por temporada. APA-197.

**CAIO FERNANDES - C.1191.** F.4008-0001. Plantão sábado/dom/feriados das 8 às 17h. Opto 55m2 c/2/4 sdo 1 gar cob, pilotis, guarita e elev. R\$ 1.200,00 + IPTU + cond. APA-10838.

**CAIO FERNANDES - C.1191.** F.4008-0001. Plantão sábado/dom/feriados das 8 às 17h. Opto 55m2 c/2/4 sdo 1 ste, sl, wc, coz, dep emp, wc serv, ár/serv, pisc, 4 gar. R\$ 5 mil.

**CAIO FERNANDES - C.1191.** F.4008-0001. Plantão sábado/dom/feriados das 8 às 17h. Opto c/ 2/4 sdo 1 ste, sl, wc, coz c/ arm, ar serv, 1 vg gar, port eletr, 500,00 + cond + IPTU. APA.1717.

**1.2** Cidade Verde

**Cidade Verde**

**2 Quartos**

**PERES & PERES IMÓVEIS - C.1607.** F.4006-0207. (AL-00826) Apto, 2/4 s/2 suít, sl, coz c/ arm, wc soc, escrit, lavand, ár lizer c/ churrasq, piscina, sl fest, playground, área 65m2 R\$ 700,00 + taxas (Cond Campos do Cerrado). Temos outra unidade no mesmo condomínio. AL.00231.

**CAIO FERNANDES - C.1191.** F.4008-0001. Plantão sábado/dom/feriados das 8 às 17h. Opto c/ 2/4, sl, coz, wc amerc, ár serv, e 2 vgs gar e 70m2 ár const. R\$ 650,00 + cond + IPTU. APA-10522.

**3 Quartos**

**PERES & PERES IMÓVEIS - C.1607.** F.4006-0207. (AL-00826) Apto, 3/4 sl/1 suít, sl p/2 amb, coz, lavand, ár serv, piscina, gar, 2 elev, sl fest, playground, 70m2 R\$ 900,00 + taxas (Residencial Holambra). AL-00833.

**ABREU IMÓVEIS - Cr.2639-J.** F.3203-3000. (AB-5497) Rua Aeroport de Viraopos, aptos c/1/4, sla, coz, ár/serv, 1 wc soc. R\$ 300,00.

**CAIO FERNANDES - C.1191.** F.4008-0001. Plantão sábado/dom/feriados das 8 às 17h. Opto novo c/2/4 sdo 1 ste, sl, var, coz c/ arm, ár serv, gar, portão eletr e pisc. R\$ 520,00 + cond + IPTU. APA-10862.

**CAIO FERNANDES - C.1191.** F.4008-0001. Plantão sábado/dom/feriados das 8 às 17h. Opto novo c/ 2/4 sdo 1 ste, sl, var, coz c/ arm, ar serv, gar, portão eletr e pisc. R\$ 520,00 + cond + IPTU. APA-10862.

**CAIO FERNANDES - C.1191.** F.4008-0001. Plantão sábado/dom/feriados das 8 às 17h. Opto novo c/ 2/4 sdo 1 ste, sl, var, coz c/ arm, ar serv, gar, portão eletr e pisc. R\$ 520,00 + cond + IPTU. APA-10862.

**CAIO FERNANDES - C.1191.** F.4008-0001. Plantão sábado/dom/feriados das 8 às 17h. Opto novo c/ 2/4 sdo 1 ste, sl, var, coz c/ arm, ar serv, gar, portão eletr e pisc. R\$ 520,00 + cond + IPTU. APA-10862.

**ALUGO APTO- Mobil, qtos e cozinhas c/armários.Excel local.** R\$ 1.400,00. 9903.7580/8877.8050

**ABREU IMÓVEIS - Cr.2639-J.** F.3203-3000. (AB-3958) Cond Presidente Dutra, 1/4, coz, 1 wc soc, 1 sla, dep emp, 1 vga gmq. R\$ 600,00.

**ABREU IMÓVEIS - Cr.2639-J.** F.3203-3000. (AB-5678) Costa Barreto, 1/4, sla, coz, 1 wc soc e 1 gar. R\$ 550,00.

**ABREU IMÓVEIS - Cr.2639-J.** F.3203-3000. (AB-972) Ed Antônia Lopes, 1/4, sla, coz, 1 wc soc e 1 gar. R\$ 450,00.

**TEC IMOBILIÁRIA - C.1718.** F.3221-2222/9981-0538. Ap viz a UNP e Nordeste. Alugo ap novo, 2/4 (1 ste) c/ arm de coz R\$ 700,00 + taxas.

**1.2** Lagoa Nova

**TERTULIANO RÉGO - C.1098.** F.3203-2800. Plantão sáb/dom. Apto, ótimo c/ sl, 2/4 sd 1 ste, wc soc, coz, ár serv, dep emp, ár laz, 1 gar. R\$ 700,00. TR18195.

**PERES & PERES IMÓVEIS - C.1607.** F.4006-0207. 2/4 sd 1 ste, 1 sla, wc soc e ste c/espelho box e arm, coz c/ arm, lav, var, churrasq, pisc, 1 gar, 2 elev, sl festa, playg, 56m2. R\$ 800,00 + bxs. (Ed Samana - 1ª loc). Temos outras unidades no mesmo cond. AL.00808.

**PERES & PERES IMÓVEIS - C.1607.** F.4006-0207. 2/4 sd 1 ste, wc soc, 2 sls, gar, ár/serv, coz c/ arm, var, ár/lizer c/ churrasq, 2 elev, pisc. R\$ 900,00 + bxs. ( Cond Ahead - 1ª loc). Temos outras unidades no mesmo condomínio. AL.00841.

**PERES & PERES IMÓVEIS - C.1607.** F.4006-0207. 2/4, 1 sla p/2 amb, 2 gar cobertas, ár/serv, coz c/ arm, wc oblindeax, var, jardim externo, lav, playg. R\$ 750,00 + bxs. ( Cond Villagio de Roma). Temos outras unidades no mesmo cond. AL.00836.

**PERES & PERES IMÓVEIS - C.1607.** F.4006-0207. Apto, 2/4, snd 1 suít, sl, coz, lavand, wc soc c/ blindex, var, 2 elev, slão fest, piscina, playground, lavand, churrasq, gar, área 56m2 R\$ 800,00 + taxas (Residencial Mirante do Bosque). AL.00846.

**ABREU IMÓVEIS - Cr.2639-J.** F.3203-3000. (AB-160) Cond Amazônia, 2/4, sla, coz, ár/serv, 1 gar. R\$ 550,00.

**ABREU IMÓVEIS - Cr.2639-J.** F.3203-3000. (AB-5624) Cond Vila Romana, 3/4, 1 ste, sla, coz, ár/serv, 1 wc soc, dep emp e 1 gar. R\$ 1.200,00.

**ABREU IMÓVEIS - Cr.2639-J.** F.3203-3000. (AB-5113) Cond Cantiera, 2/4, sd 1 ste, sla, coz, ár/serv, 1 wc soc e gar. R\$ 750,00.

**ABREU IMÓVEIS - Cr.2639-J.** F.3203-3000. (AB-2457) Ed Nassau, 2/4 sd 1 ste, sla, coz, ár/serv, 1 wc soc e gar. R\$ 1 mil.

**CAIO FERNANDES - C.1191.** F.4008-0001. Plantão sábado/dom/feriados das 8 às 17h. Opto c/ 2/4, sdo 1 ste, sl p/2 amb, var, coz, ar serv, pisc, churrasq, sl jogos, sl festa, bar, sl p/ginast, playg qdra, elev e gar cob. R\$ 800,00 + cond + IPTU. APA-10889.

**CAIO FERNANDES - C.1191.** F.4008-0001. Plantão sábado/dom/feriados das 8 às 17h. Opto c/ 2/4, sdo 1 ste, sl p/2 amb, var, wc, coz, ar serv, pisc, churrasq, sl jogos, qdra, gar cob. R\$ 1 mil + cond + IPTU. APA-10925.

**CAIO FERNANDES - C.1191.** F.4008-0001. Plantão sábado/dom/feriados das 8 às 17h. Opto excel c/56m2 c/2/4 sdo 1 ste, qdra, sl festas, 2 elev e 2 gar cob. R\$ 1.000,00 + cond + IPTU. APA.

**CAIO FERNANDES - C.1191.** F.4008-0001. Plantão sábado/dom/feriados das 8 às 17h. Opto c/ 2/4, sdo 1 ste, sl p/2 amb, var, wc, coz, ar serv, pisc, churrasq, sl jogos, qdra, gar cob. R\$ 1 mil + cond + IPTU. APA-10925.

**CAIO FERNANDES - C.1191.** F.4008-0001. Plantão sábado/dom/feriados das 8 às 17h. Opto c/ 2/4, sdo 1 ste, sl p/2 amb, var, wc, coz, ar serv, pisc, churrasq, sl jogos, qdra, gar cob. R\$ 1 mil + cond + IPTU. APA-10925.

**1.2** Lagoa Nova

**ABREU IMÓVEIS - Cr.2639-J.** F.3203-3000. (AB-1980) Cond Porto das Dunas, 3/4 sd 1 ste, sla, coz, ár serv, 1 wc soc e 1 gar. R\$ 650,00.

**CAIO FERNANDES - C.1191.** F.4008-0001. Plantão sábado/dom/feriados das 8 às 17h. Opto 196m2 c/3 sts, closet sl p/3 amb, esc, lavabo, coz c/pisc, sl fest, playg, gar, elev, revest, pilotis, dim e interf. R\$ 2 mil + cond +



# classificados para anunciar ligue: 4009 0200

**1.2** Nova Parnamirim

**1.2** Apartamento Aluga

**Nova Parnamirim**

**3 Quartos**

CAIO FERNANDES - C.1191. F.4008-0001. Plantão sábado/dom/feriados das 8 às 17h. Apto c/3/4 sd 2 suíte, sl, wc, coz, ar serv, c/ vg gar, pisc, churrasq, bar, slão jogos. R\$ 650,00 + cond + IPTU. APA-10396.

CAIO FERNANDES - C.1191. F.4008-0001. Plantão sábado/dom/feriados das 8 às 17h. Apto c/3/4 sd 1 suíte, sl, wc, coz, ar serv, c/ vg gar, pisc, churrasq, bar, slão jogos. R\$ 650,00 + cond + IPTU. APA-10396.

ABREU IMÓVEIS - Cr.2639-J. F.3203-3000. (AB-2364) Ed Colibri III, 3/4, 1 ste, sla, coz, ar/serv, 1 wc soc e 1 gar. R\$ 550,00.

ABREU IMÓVEIS - Cr.2639-J. F.3203-3000. (ps210) Cond Praia Bela, 3/4 1 ste, sla, coz, ar/serv, 1 wc soc e 1 gar. R\$ 500,00.

ABREU IMÓVEIS - Cr.2639-J. F.3203-3000. (AB-5552) Cond Jardim de Aruanda, 3/4, 1 ste, sla, coz, ar/serv, 1 wc soc e 1 gar. R\$ 800,00.

ABREU IMÓVEIS - Cr.2639-J. F.3203-3000. (AB-3894) Cond Campos do Cerrado, 3/4, 2 sts, sla, coz, ar/serv, 1 wc soc e 1 gar. R\$ 800,00.

ABREU IMÓVEIS - Cr.2639-J. F.3203-3000. (AB-2150) Cond Jardim do Sul, 3/4, 1 ste, sla, coz, ar/serv, 1 wc soc e 1 gar. R\$ 500,00.

**Parnamirim**

**1 Quarto**

ABREU IMÓVEIS - Cr.2639-J. F.3203-3000. (AB-4426) Rua da Solidariedade, 1/4, sla, coz, ar/serv, 1 wc soc. R\$ 280,00.

**Petrópolis**

**1 Quarto**

ABREU IMÓVEIS - Cr.2639-J. F.3203-3000. (AB-1468) Ed Petrópolis Residence, 1/4, sla, coz, ar/serv, 1 wc soc e 1 gar. R\$ 700,00.

**2 Quartos**

PERES & PERES IMÓVEIS - C.1607. F.4006-0207. 2/4 sdo 1 ste, sl, wc social, coz, var, ar, serv, piscina, 1 gar, 2 elevs, sl festa, 56m2. R\$ 700,00 + tax. (Cond. Alto do Juruá). AL 00804.

ABREU IMÓVEIS - Cr.2639-J. F.3203-3000. (AB-5523) Cond Petrópolis Redence, 2/4 sd 1 ste, sla, coz, ar/serv, 1 wc soc e 1 gar. R\$ 880,00.

ABREU IMÓVEIS - Cr.2639-J. F.3203-3000. (AB-0574) Ed Ana Therra, 2/4 sd 1 ste, sla, coz, ar/serv, 1 wc soc, dep emp e 1 gar. R\$ 1.100,00.

**3 Quartos**

TERTULIANO RÉGO - C.1098. F.3203-2800. Plantão sáb/dom. Andar alto, linda vista, sl 5 amb, 3/4 (1 ste) master, wc soc, demais depts, 2 gar, tudo c/arm. R\$ 1.500,00. TR14550.

CAIO FERNANDES - C.1191. F.4008-0001. Plantão sábado/dom/feriados das 8 às 17h. Apto c/3 sts snd 1 master c/closets e arm's, sla p/2 amb's c/var, lavabo, wc coz c/arm, desp, dep emp, ar serv, depós, ar lazer compl, préd sob pilos c/3 vgs gar cob e quarta. R\$ 5 mil + cond + IPTU. APA-10676.

CAIO FERNANDES - C.1191. F.4008-0001. Plantão sábado/dom/feriados das 8 às 17h. Apto c/2/4 sdo 1 ste, sl, wc, coz, ar serv, dep emp, ar lazer compl, préd sob pilos c/3 vgs gar cob e quarta. R\$ 5 mil + cond + IPTU. APA-10676.

CAIO FERNANDES - C.1191. F.4008-0001. Plantão sábado/dom/feriados das 8 às 17h. Apto c/2/4 sdo 1 ste, sl, wc, coz, ar serv, dep emp, ar lazer compl, préd sob pilos c/3 vgs gar cob e quarta. R\$ 5 mil + cond + IPTU. APA-10676.

**Plantão**

**2 Quartos**

ABREU IMÓVEIS - Cr.2639-J. F.3203-3000. (AB-5308) Cond Solar das Estações, 2/4, sla, coz, ar/serv, 1 gar. Valores a partir de R\$ 550,00.

**1.2** Praias

**Praias**

**2 Quartos**

ABREU IMÓVEIS - Cr.2639-J. F.3203-3000. (AB-3962) Cotovelo - Cond Corais de Cotovelo, 2/4 sd 1 ste, sla, coz, ar/serv, 1 wc soc e 1 gar. R\$ 1.200,00.

**3 Quartos**

VENDO/ALUGO- POR TEMPORADA APTO em MURIU c/ 104M2, a beira mar c/3/4 sdo 01 ste, lado sombra, 02 sls, coz, dep empreg, ar lazer, todo gradeado. Próx. aos Quiosques Restaurantes. F.3219-4869/9912-4528/9954-6544

ABREU IMÓVEIS - Cr.2639-J. F.3203-3000. (AB-3414) Praia do Meio - Cond Morada Miramar, 3/4, sla p/2 amb, coz, ar/serv, 1 wc soc, desp. R\$ 500,00.

**Ponta Negra**

**1 Quarto**

APARTAMENTOS MOBILIADOS - Fone: 9982-6226. www.aparttemporada.com.br

ABREU IMÓVEIS - Cr.2639-J. F.3203-3000. (AB-3823) Terrazo, exco flat c/1/4, 1 wc, 1 sla c/2 amb's, coz, var, gar. A partir R\$ 1.500,00.

ABREU IMÓVEIS - Cr.2639-J. F.3203-3000. (AB-4169 e 4170) Flats no Ed Araçá c/1 ste, sla p/2 amb, coz, ar/serv, 1 wc soc e 1 gar. R\$ 2 mil.

ABREU IMÓVEIS - Cr.2639-J. F.3203-3000. (AB-567) Yacht Village, 1/4, sla, coz, ar/serv, coz, var e 1 gar. R\$ 1.200,00.

ABREU IMÓVEIS - Cr.2639-J. F.3203-3000. (AB-2893) Natal Plaza Flat, 1 ste, coz, arms 1 vg de ggm. R\$ 1.500,00.

ABREU IMÓVEIS - Cr.2639-J. F.3203-3000. (AB-5545) Cond Porto Verão, 2/4, Sla, ar/serv, coz e 1 gar. R\$ 900,00.

ABREU IMÓVEIS - Cr.2639-J. F.3203-3000. (AB-3486) Paradise Residence, 1/4 sd 1 ste, 1 sla, coz, var, pisc, 1 gar, sl festa, tv a cabo. R\$ 1.500,00.

ABREU IMÓVEIS - Cr.2639-J. F.3203-3000. (AB-3680) Rua Praia de Barreira Roxa, 1/4, sla, coz, Itamente mobil. R\$ 1.650,00.

**2 Quartos**

TERTULIANO RÉGO - C.1098. F.3203-2800. Plantão sáb/dom. Ótm apto, sl 2 amb, 2/4 (1 ste) demais dep, gar, lazer, R\$ 650,00. TR17924.

ABREU IMÓVEIS - Cr.2639-J. F.3203-3000. (AB-5593) Cond Verano Pta Negra, 2/4, sla, coz, ar/serv, 1 wc soc e 1 gar. R\$ 700,00.

CAIO FERNANDES - C.1191. F.4008-0001. Plantão sábado/dom/feriados das 8 às 17h. Apto c/2 suíte c/arm's, sl, wc, coz c/arm's, ar serv, ar lazer c/pisc, churrasq, sauna, slão festas, ginast e de jogos, playg, qdra, prédio c/2 elev, 1 vg gar e quanta, o apto e todo mobil c/ar.cond e Tv a cabo. R\$ 1.200,00 + cond + IPTU. APA-8778.

CAIO FERNANDES - C.1191. F.4008-0001. Plantão sábado/dom/feriados das 8 às 17h. Apto mobil c/2/4 sdo 1 ste, sl p/2 amb c/var, wc, coz, ar serv. C vaga de gar cobertura, pisc, churrasq, slão de festas e de jogos, playg. R\$ 950,00 + cond + IPTU. APA-10746.

CAIO FERNANDES - C.1191. F.4008-0001. Plantão sábado/dom/feriados das 8 às 17h. Apto c/2/4 sdo 1 ste, wc, coz, ar serv, piscina, sl fest, gar, elev, R\$ 800,00 + cond + IPTU. APA-10784.

CAIO FERNANDES - C.1191. F.4008-0001. Plantão sábado/dom/feriados das 8 às 17h. Apto c/2/4 sdo 1 ste, wc, coz, ar serv, piscina, sl fest, gar, elev, R\$ 800,00 + cond + IPTU. APA-10784.

CAIO FERNANDES - C.1191. F.4008-0001. Plantão sábado/dom/feriados das 8 às 17h. Apto c/2/4 sdo 1 ste, wc, coz, ar serv, piscina, sl fest, gar, elev, R\$ 800,00 + cond + IPTU. APA-10784.

CAIO FERNANDES - C.1191. F.4008-0001. Plantão sábado/dom/feriados das 8 às 17h. Apto c/2/4 sdo 1 ste, wc, coz, ar serv, piscina, sl fest, gar, elev, R\$ 800,00 + cond + IPTU. APA-10784.

CAIO FERNANDES - C.1191. F.4008-0001. Plantão sábado/dom/feriados das 8 às 17h. Apto c/2/4 sdo 1 ste, wc, coz, ar serv, piscina, sl fest, gar, elev, R\$ 800,00 + cond + IPTU. APA-10784.

ABREU IMÓVEIS - Cr.2639-J. F.3203-3000. (AB-4298) Ed Therramare, 2/4 sd 1 ste, sla, coz, ar/serv, 1 wc soc e 1 gar. R\$ 600,00.

**1.2** Ponta Negra

**CAIO FERNANDES - C.1191. F.4008-0001. Plantão sábado/dom/feriados das 8 às 17h. Apto c/2/4 sd 1 ste, sl, 3 wc soc, coz c/arm, ar lazer comp, 2 elev, 1 vg gar R\$ 1.300,00 c/ cond + IPTU. APA.10356.**

CAIO FERNANDES - C.1191. F.4008-0001. Plantão sábado/dom/feriados das 8 às 17h. Apto c/2/4 sdo 1 suíte, sl, wc, coz c/arm's, ar serv, wc c/ blindex, churrasq, piscina e gar cob. R\$ 1.200,00 + cond + IPTU. APA.10800.

CAIO FERNANDES - C.1191. F.4008-0001. Plantão sábado/dom/feriados das 8 às 17h. Apto novo c/ótimo apto, c/ 2/4 sdo 1 suíte, sl p/2 amb c/var, wc, coz, ar serv. Prédio sob pilos c/3 elev, 1 vg gar, quanta e port elet, área lazer c/ piscina, churrasq, slão fest e de jogos e bar, slão 56m2, ld lomb. R\$ 900,00 + cond + IPTU. APA.10222.

CAIO FERNANDES - C.1191. F.4008-0001. Plantão sábado/dom/feriados das 8 às 17h. Apto c/ 2/4, sl p/2 amb, coz c/arm's, dep emp, ar serv, gar, R\$ 600,00 + cond + IPTU. APA-10821.

CAIO FERNANDES - C.1191. F.4008-0001. Plantão sábado/dom/feriados das 8 às 17h. Apto c/ 2/4 sdo 1 suíte, wc, coz c/arm's, desp, ar serv, piscina, churrasq, playground, gar cob, R\$ 900,00 + cond + IPTU. APA.10593.

ABREU IMÓVEIS - Cr.2639-J. F.3203-3000. (AB-5268) Cond Stúdio da Praia, 2 sts, sla, coz, ar/serv, 1 wc soc e 1 gar. R\$ 1.200,00.

ABREU IMÓVEIS - Cr.2639-J. F.3203-3000. (AB-4336) Cond Porto Pta Negra, 2/4, sla, coz, ar/serv, 1 wc soc e 1 gar. R\$ 1.300,00.

ABREU IMÓVEIS - Cr.2639-J. F.3203-3000. (AB-4744) Ed Maximum Home Service, 2/4, 1 ste, sla, coz, ar/serv, 1 wc soc e 1 gar. R\$ 1.200,00.

ABREU IMÓVEIS - Cr.2639-J. F.3203-3000. (AB-5656) Cond Príncipe de Asturias, 2/4, sla, coz, ar/serv, 1 wc soc e 1 gar. R\$ 800,00.

ABREU IMÓVEIS - Cr.2639-J. F.3203-3000. (AB-5545) Cond Porto Verão, 2/4, Sla, ar/serv, coz e 1 gar. R\$ 900,00.

ABREU IMÓVEIS - Cr.2639-J. F.3203-3000. (AB-3486) Paradise Residence, 1/4 sd 1 ste, 1 sla, coz, var, pisc, 1 gar, sl festa, tv a cabo. R\$ 1.500,00.

ABREU IMÓVEIS - Cr.2639-J. F.3203-3000. (AB-3680) Rua Praia de Barreira Roxa, 1/4, sla, coz, Itamente mobil. R\$ 1.650,00.

**3 Quartos**

HENRIQUE VIEIRA - C.2704. 17ª Reg. F.3231-4458/9115-6658. Apto, Corais Enseada de P.Negra, var, sl, 3/4 (1 ste). R\$ 1.850 p/mês.

ABREU IMÓVEIS - Cr.2639-J. F.3203-3000. (AB-2865) Cond Corais de Pta Negra, 3/4, 1 ste, dep emp, sla, coz, ar/serv e 1 gar. R\$ 1.200,00.

CAIO FERNANDES - C.1191. F.4008-0001. Plantão sábado/dom/feriados das 8 às 17h. Apto c/ 3/4 sdo 1 suíte, sl p/2 amb, coz c/arm's, gar, ar serv, ar lzer, R\$ 1.400,00 + cond + IPTU. APA-335

**Potilândia**

**2 Quartos**

PERES & PERES IMÓVEIS - C.1607. F.4006-0207. 2/4 c/ arm, 3 sl, coz c/arm, dep emp, wc serv, piscina, gar, R\$ 850,00 (cond Pitanguí) fotos no site www.pereseperes.com.br. AL-00821.

**Tirol**

**2 Quartos**

CAIO FERNANDES - C.1191. F.4008-0001. Plantão sábado/dom/feriados das 8 às 17h. Apto c/2/4 sdo 1 ste, sl, wc, coz, ar serv, piscina, 2 elev, sl fest, 59m2, R\$ 800,00 + tax. Ed JOSÉ Cosmo - 1ª locação. AL-00801.

CAIO FERNANDES - C.1191. F.4008-0001. Plantão sábado/dom/feriados das 8 às 17h. Apto c/2/4 sdo 1 ste, wc, coz, ar serv, piscina, sl fest, gar, elev, R\$ 800,00 + cond + IPTU. APA-9825.

VALOR IMÓVEIS RN - Creci. J.1833. F.3201-3000. Cs muito boa, c/ 2 sl, var, 3/4 sdo 1 ste c/arm, wc soc, coz c/arm, escor, dep comp, ventilada, ld lomb, toda gradeada, canal, prdx de parada, mercado farmácia. Ótm oport R\$ 300 mil. VCV.1013.

ABREU IMÓVEIS - Cr.2639-J. F.3203-3000. Casa, 3/4, 1 ste, qtal, dep emp, sombra, arm, 200/111m2 con. R\$ 250 mil. www.abreumoveis.com.br (cod.224295).

**1.2** Tirol

**3 Quartos**

ABREU IMÓVEIS - Cr.2639-J. F.3203-3000. (AB-5353) Ed Vicente Mesquita, 3 sts, sla, coz, ar/serv, 1 dep emp, 1 wc soc e 1 gar. R\$ 2.200,00.

ABREU IMÓVEIS - Cr.2639-J. F.3203-3000. (AB-5272) Ed Xavantes, 3/4, 1 ste, sla p/2 amb, coz, ar/serv, 1 wc soc, dep emp e uma gar. R\$ 800,00.

**1.3** Casa Compra e Venda

**Alcirim**

**2 Quartos**

ABREU IMÓVEIS - Cr.2639-J. F.3203-3000. Casa, 2/4, 1 ste, pi-só novo, ar serv, terr, val, 110m2. R\$ 130 mil. www.abreumoveis.com.br (cod.231219)

TERTULIANO RÉGO - C.1098J. F.3203-2800. Plantão Sáb/Dom. Ótm casa c/terraço (laje c/120m2), 2 sls, lavabo, 2 esc, 3/4 sd 1 ste, wc soc, coz, ar serv, churrasq, 25 gar. R\$ 450 mil. TR18204.

ABREU IMÓVEIS - Cr.2639-J. F.3203-3000. Casa, 3/4, 1 ste, 2 sls, coz, ar/serv, desp, 1 vg, poente, 149m2. R\$ 330 mil. www.abreumoveis.com.br (cod.195517)

ABREU IMÓVEIS - Cr.2639-J. F.3203-3000. Casa, 3/4, 1 ste, 2 vgs, dep emp, desp, ar serv, churrasq, 300m2, financ. R\$ 300 mil. www.abreumoveis.com.br (cod.233316)

**Bairro Nordeste**

**+ de 3 Quartos**

TERTULIANO RÉGO - C.1098J. F.3203-2800. Plantão Sáb/Dom. Cs c/2 pav, sl p/3 amb, 5/4 sdo 1 ste, wc soc, 3 coz, ar serv, dep emp, 2 gar, Valor à negociar R\$ 240 mil. TR18157.

ABREU IMÓVEIS - Cr.2639-J. F.3203-3000. Cs, 4/4, 3 sts, 2 vg, 2 sls, desp, var, ar serv, box, 200m2, financ. R\$ 200 mil. www.abreumoveis.com.br (cod.205869).

**Barro Vermelho**

**3 Quartos**

CAIO FERNANDES - C.1191. F.4008-0001. Plantão sábado/dom/feriados das 8 às 17h. Casa boa c/180m2, 3/4 sd 1 ste, 2 slas p/2 amb, coz, 1 vg gar cob. R\$ 320 mil. CAV.17470.

CAIO FERNANDES - C.1191. F.4008-0001. Plantão sábado/dom/feriados das 8 às 17h. Casa num localiz, terr 12x41, 3/4, dep, 3 sls, esc, wc soc, coz, ar serv, 1 vg gar à vista ou financ. R\$ 300 mil. CAV.18174.

CAIO FERNANDES - C.1191. F.4008-0001. Plantão sábado/dom/feriados das 8 às 17h. Casa num localiz, 5/4 sd 2 sts, 2 sls p/3 amb, wc, coz, ar serv, 1 vg gar. R\$ 250 mil. Pode Financ. CAV.18965.

ABREU IMÓVEIS - Cr.2639-J. F.3203-3000. Casa, 4/4, 3 sts, dep emp, var, 2 vgs, esc, arm, ar serv, 450/300, sombra, financ. R\$ 500 mil. www.abreumoveis.com.br (cod.197545).

ABREU IMÓVEIS - Cr.2639-J. F.3203-3000. Casa, 4/4, 3 sts, dep emp, ar serv, escrit, var, ar/lzer, 462m2, financ. R\$ 650 mil. www.abreumoveis.com.br (cod.224909).

ABREU IMÓVEIS - Cr.2639-J. F.3203-3000. Casa, 3/4, 1 ste, 2 vgs, dep emp, ar serv, esc, var, ar/lzer, 462m2, financ. R\$ 650 mil. www.abreumoveis.com.br (cod.224909).

ABREU IMÓVEIS - Cr.2639-J. F.3203-3000. Casa, 3/4, 1 ste, 2 vgs, dep emp, ar serv, esc, var, ar/lzer, 462m2, financ. R\$ 650 mil. www.abreumoveis.com.br (cod.224909).

ABREU IMÓVEIS - Cr.2639-J. F.3203-3000. Casa, 3/4, 1 ste, 2 vgs, dep emp, ar serv, esc, var, ar/lzer, 462m2, financ. R\$ 650 mil. www.abreumoveis.com.br (cod.224909).

ABREU IMÓVEIS - Cr.2639-J. F.3203-3000. Casa, 3/4, 1 ste, 2 vgs, dep emp, ar serv, esc, var, ar/lzer, 462m2, financ. R\$ 650 mil. www.abreumoveis.com.br (cod.224909).

ABREU IMÓVEIS - Cr.2639-J. F.3203-3000. Casa, 3/4, 1 ste, 2 vgs, dep emp, ar serv, esc, var, ar/lzer, 462m2, financ. R\$ 650 mil. www.abreumoveis.com.br (cod.224909).

ABREU IMÓVEIS - Cr.2639-J. F.3203-3000. Casa, 3/4, 1 ste, 2 vgs, dep emp, ar serv, esc, var, ar/lzer, 462m2, financ. R\$ 650 mil. www.abreumoveis.com.br (cod.224909).

ABREU IMÓVEIS - Cr.2639-J. F.3203-3000. Casa, 3/4, 1 ste, 2 vgs, dep emp, ar serv, esc, var, ar/lzer, 462m2, financ. R\$ 650 mil. www.abreumoveis.com.br (cod.224909).

ABREU IMÓVEIS - Cr.2639-J. F.3203-3000. Casa, 3/4, 1 ste, 2 vgs, dep emp, ar serv, esc, var, ar/lzer, 462m2, financ. R\$ 650 mil. www.abreumoveis.com.br (cod.224909).

**1.3** Barro Vermelho

**ABREU IMÓVEIS - Cr.2639-J. F.3203-3000. Casa, 3/4, 1 ste, 2 gar, dep emp, ar serv, esc, var, 370m2/219m2 con, financ. R\$ 270 mil. www.abreumoveis.com.br (cod.229165).**

ABREU IMÓVEIS - Cr.2639-J. F.3203-3000. Casa, 3/4, 1 ste, qtal, dep emp, sombra, arm, 200/111m2 con. R\$ 250 mil. www.abreumoveis.com.br (cod.224295).

VALOR IMÓVEIS RN - Creci. J.1833. F.3201-3000. Cs c/ 4/4 sdo 1 ste, sl 2 amb, wc, coz c/arm, dep comp, 2 gar, ld lomb, ótm acabo, c/ rodado, bem loc, R\$ 300 mil. VCV.1012.

**Candelária**

**3 Quartos**

CAIO FERNANDES - C.1191. F.4008-0001. Plantão sábado/dom/feriados das 8 às 17h. Excel Casa em cond.fech. 3 sts + dep, sl p/2 amb, wc, coz, ar serv, 7 vg gar e ar lazer. R\$ 550 mil. Pode ser financ. CAV.18908.

PERES & PERES IMÓVEIS - C.1607. F.4006-0207. 3/4 sdo 3 suíte, 2 sl, coz, arm no quarto, lavand, dep emp, var, wc serv, ar serv, desp, piscina, 2 gar, 190m2 R\$ 350 mil. CV.02059.

PERES & PERES IMÓVEIS - C.1607. F.4006-0207. 3/4 sdo 2 suíte, 2 sls, coz, lavand, dep emp, wc serv, ar serv, 2 gar, 166m2 R\$ 220 mil. CV.02097.

TERTULIANO RÉGO - C.1098J. F.3203-2800. Plantão Sáb/Dom. Excel casa c/4 sls, lavabo, esc, 3 sts, wc soc, 2 coz, ar serv, dep emp, pisc, churrasq, ar apolo, 4 gar. R\$ 850 mil. TR18221.

ABREU IMÓVEIS - Cr.2639-J. F.3203-3000. Casa, 3 sts, esc, var, ar serv, jardim, terr, desp, 300/187m2 con, financ. R\$ 520 mil. www.abreumoveis.com.br (cod.232976).

ABREU IMÓVEIS - Cr.2639-J. F.3203-3000. Casa duplex, 3 sts, 8vg, dep emp, ar serv, churrasq, pisc, 300/200m2 con, financ. R\$ 400 mil. www.abreumoveis.com.br (cod.228436).

ABREU IMÓVEIS - Cr.2639-J. F.3203-3000. Cs 3 sts, 2 esc, ar serv, desp,

1.3 Jiqui

Jiqui
+ de 3 Quartos

ABREU IMÓVEIS - Cr.2639-J. F.3203-3000. Cs duplex 5 sts, 4 gar, 2 wc, 330m3 cons, 490m2 terr, arm, dep emp, con c/ar lazer, compl. R\$ 720 mil. www.abreumoveis.com.br (cod.215405).

ABREU IMÓVEIS - Cr.2639-J. F.3203-3000. Cs 5 sts, 4 gar, 2 wc, dep emp, 300m2 cons, 493m2 ter, alto padrão, cond c/ar lazer, compl. R\$ 780 mil. www.abreumoveis.com.br (cod.215340).

Lagoa Nova

3 Quartos

ESCRIT.MOB. CARLOS CUNHA - C.1073. F. 211-3252/4646. 02 suítes + 3/4, 03 salas, escrit., despensa, dep. estucada, recuo, lat. livros. R\$ 400 mil

CAIO FERNANDES - C.1191. F.4008-0001. www.caiofernandes.com.br. Plantão sábado/ dom/feriados das 8 às 17h. Casa excel, duplex, em cond.fech, excel localiz, 3 sts + dep, sl p/3 amb, lavabo, wc, coz c/arm, 6 v/g gar, ótima ar lazer. R\$ 1.900 mil. à vista ou CEF. CAV.18872.

CAIO FERNANDES - C.1191. F.4008-0001. www.caiofernandes.com.br. Plantão sábado/ dom/feriados das 8 às 17h. Casa ótima, localiz excel, 3/4 sd 2 sts + dep, sl p/2 amb, wc, ar serv, 2 v/g gar, pisc. R\$ 380 mil. à vista ou CEF. CAV.18877.

CAIO FERNANDES - C.1191. F.4008-0001. www.caiofernandes.com.br. Plantão sábado/ dom/feriados das 8 às 17h. Casa c/terr 10x20, 3/4 sd 2 sts + dep, 2 sts, coz c/arm, ar serv, 2 v/g gar. R\$ 32 mil financ pela CAIXA. CAV.18.897.

CAIO FERNANDES - C.1191. F.4008-0001. www.caiofernandes.com.br. Plantão sábado/ dom/feriados das 8 às 17h. Casa c/terr 10x20, 4/4 snt 2 suít, sl p/2 amb, coz, wc, ar serv, 2 v/g gar. R\$ 280 mil à vista ou CEF. CAV.18.232.

CAIO FERNANDES - C.1191. F.4008-0001. www.caiofernandes.com.br. Plantão sábado/ dom/feriados das 8 às 17h. Boa Casa c/3 sts + dep, sla p/2 amb, var, lav, coz c/arm, ar serv, 5 v/g gar, pisc, churrasq e bar bom local. R\$ 350 mil. Ac CEF. CAV.18.857.

PERES & PERES IMÓVEIS - C.1607. F.4006-0207. 3/4 sd 1 st, 2 sts, coz, lavand, dep emp, var, wc serv, ar serv, 2 gar, 200m2. R\$ 260 mil. CV.01738.

PERES & PERES IMÓVEIS - C.1607. F.4006-0207. 3/4 sd 2 st, closet, 3 sts, coz, copa, arm no quarto, lav, dep emp, var, wc serv, área serv, desp, 3 gar, 280m2. R\$ 380 MIL. CV.01772.

PERES & PERES IMÓVEIS - C.1607. F.4006-0207. 3/4 sd 1 st, wc, 2 sl, 3 gar, ar serv, arm qt, copa coz, dep emp, desp, escrit, sl jan, sl vis, wc serv, lavand, rua calç, R\$ 250 mil. CV.01867.

TERTULIANO RÉGO - C.1098J. F.3203-2800. Plantão Sáb/Dom. Ótim cs, 190m2 const, terraço, 2 sl, escrit, 3/4 (1 suít/closet) demais dep, 2 gar, ld somb, R\$ 290 mil. TR17440.

ABREU IMÓVEIS - Cr.2639-J. F.3203-3000. Cs 3 sts, avr, 6 vgs, ar serv, esc, dep emp, pisc, 650m2/330m2 cin, financ. R\$ 650 mil. www.abreumoveis.com.br (cod.227124).

ABREU IMÓVEIS - Cr.2639-J. F.3203-3000. Cs 3/4, 2 sts, clos, 10 v/g, ar serv, lavand, dep emp, desp, 300m2. R\$ 460 mil. www.abreumoveis.com.br (cod.185804).

ABREU IMÓVEIS - Cr.2639-J. F.3203-3000. Cs 3/4, 1 ste, esc, avr, dep emp, 3 v/g, jdjm, 300/166m2 con, financ. R\$ 250 mil. www.abreumoveis.com.br (cod.207611).

ABREU IMÓVEIS - Cr.2639-J. F.3203-3000. Cs 3/4, 1 ste, 2 v/g, dep emp, ar serv, esc, mobil, 336m2, financ. R\$ 450 mil. www.abreumoveis.com.br (cod.224439).

1.3 Lagoa Nova

ABREU IMÓVEIS - Cr.2639-J. F.3203-3000. Cs 3/4, 1 ste, 4 v/g, dep emp, ar serv, esc, var, 377m2/272m2 con, financ. R\$ 600 mil. www.abreumoveis.com.br (cod.233013).

ABREU IMÓVEIS - Cr.2639-J. F.3203-3000. Cs 3 sts, 4 gar, 900m2, 450m2 con, dep emp, esc, pisc, exc consrv. R\$ 690 mil. www.abreumoveis.com.br (cod.213234).

+ de 3 Quartos

CAIO FERNANDES - C.1191. F.4008-0001. www.caiofernandes.com.br. Plantão sábado/ dom/feriados das 8 às 17h. Cs c/3/4 sd 2 sts, sl p/2 amb, wc, coz/arm, ar serv, 3 vgs gar. R\$ 280 mil. ac CEF. CAV.19018.

VALOR IMÓVEIS RN - Creci. J.1833. F.3201-3000. Cs 4/4 snt 1 ste, closet, 2 sl, var, wc blindex, coz, desp, dep comp, aceita CEF, R\$ 300 mil. VCV.1012.

ABREU IMÓVEIS - Cr.2639-J. F.3203-3000. Cs 4 sts, 4 v/g, 2 var, escrt, dep emp, pisc, 440m2/340m2 con, financ R\$ 530 mil. www.abreumoveis.com.br (cod.228426).

ABREU IMÓVEIS - Cr.2639-J. F.3203-3000. Cs 4/4 1 ste, 2 wc, 6 gar, piscina, churrasq, financ 842m2, 357m2 priv, R\$ 600 mil. www.abreumoveis.com.br (cod.194372).

ABREU IMÓVEIS - Cr.2639-J. F.3203-3000. Cs 5/4, 6 sts, 6 vgs, dep emp, esc, ar serv, var, 365/315m2 con. R\$ 750 mil. www.abreumoveis.com.br (cod.224375).

Mirassol

+ de 3 Quartos

CAIO FERNANDES - C.1191. F.4008-0001. Plantão sábado/ dom/feriados das 8 às 17h. Casa c/terr 10x20, 4/4 snt 2 suít, sl p/2 amb, coz, wc, ar serv, 2 v/g gar. R\$ 280 mil à vista ou CEF. CAV.18.861.

CAIO FERNANDES - C.1191. F.4008-0001. Plantão sábado/ dom/feriados das 8 às 17h. Casa c/terr 10x20, 3/4 sd 1 ste + dep, 2 sts, 2 wc, coz c/arm, ar serv, 2 vgs gar. R\$ 320 mil. à vista ou CEF. CAV.18.861.

TERTULIANO RÉGO - C.1098J. F.3203-2800. Plantão sáb/dom. Casa c/sl 2 amb, 4/4 sd 1 ste, wc soc, coz, ar serv, dep emp, 2 gar. R\$ 320 mil. TR18211.

Morro Branco

3 Quartos

TERTULIANO RÉGO - C.1098J. F.3203-2800. Plantão Sáb/Dom. Ótima casa, eqs, boa p/ escrit, clínica ou resid, 190 m2 const, terraço, 2 sts, 3/4 (1ste), wc soc, dep, 3 gar. R\$ 340 mil. TR 17042.

ABREU IMÓVEIS - Cr.2639-J. F.3203-3000. Cs, 3/4, 1 ste, 4 vgs, ar serv, dep emp, var, somb, grama, 229,5/215m2 con, financ. R\$ 190 mil. www.abreumoveis.com.br (cod.229430).

ABREU IMÓVEIS - Cr.2639-J. F.3203-3000. Cs, 5/4, 3 sts, esc, 2 dep emp, somb, 508/230m2 con, financ. R\$ 580 mil. www.abreumoveis.com.br (cod.227554).

+ de 3 Quartos

CAIO FERNANDES - C.1191. F.4008-0001. www.caiofernandes.com.br. Plantão sábado/ dom/feriados das 8 às 17h. Casa c/4/4 snt 3 sts + dep, 2 sts, coz, wc soc, ar serv, 5 vgs gar. R\$ 260 mil à vista ou CEF. CAV.18208.

CAIO FERNANDES - C.1191. F.4008-0001. www.caiofernandes.com.br. Plantão sábado/ dom/feriados das 8 às 17h. Casa boa, 4/4 snt 2 ste, sl p/2 amb, wc soc, var, lav, coz, dep emp, desp, coz aux, 6 v/g gar, R\$ 580 mil aceita financ. CAV.18265.

1.3 Nazaré

Nazaré
3 Quartos

ABREU IMÓVEIS - Cr.2639-J. F.3203-3000. Cs, 3/4, 1 ste, 3 gar, 330m2, 187m2 con, financ. R\$ 260 mil. www.abreumoveis.com.br (cod.222734).

Neópolis

3 Quartos

CAIO FERNANDES - C.1191. F.4008-0001. www.caiofernandes.com.br. Plantão sábado/ dom/feriados das 8 às 17h. Ótima casa, c/3/4 sd 1 ste + dep, 2 sts, coz c/arm, wc, ar serv, 2 vgs gar, ar lazer. R\$ 260 mil. à vista ou CEF. CAV.19052.

CAIO FERNANDES - C.1191. F.4008-0001. www.caiofernandes.com.br. Plantão sábado/ dom/feriados das 8 às 17h. Exc casa em cond fech, c/3/4 sd 1 ste, sl p/3 amb, wc, coz, ar serv, 4 vgs gar, ar lazer. R\$ 680 mil à vista. CAV.19036.

CAIO FERNANDES - C.1191. F.4008-0001. www.caiofernandes.com.br. Plantão sábado/ dom/feriados das 8 às 17h. Cs c/3/4 sd 2 sts, sl p/2 amb, wc, coz/arm, ar serv, 3 vgs gar. R\$ 280 mil. ac CEF. CAV.19018.

ABREU IMÓVEIS - Cr.2639-J. F.3203-3000. Cs, 3/4, 2 sts, 4 v/g, dep emp, ar serv, 3 sts, somb, car, 348m2/151m2 con, financ. R\$ 330 mil. www.abreumoveis.com.br (cod.216490).

ABREU IMÓVEIS - Cr.2639-J. F.3203-3000. Cs, 3 sts, 2 gar, lav, dep emp, ar serv, 360m2 ter, 264m2 cons, financ. R\$ 298 mil. www.abreumoveis.com.br (cod.217927).

ABREU IMÓVEIS - Cr.2639-J. F.3203-3000. Cs, em con, 4/4, 3 sts, 2 v/g, dep emp, ar serv, somb, 810/386m2 con, financ. R\$ 260 mil. www.abreumoveis.com.br (cod.225646).

Nova Descoberta

3 Quartos

ABREU IMÓVEIS - Cr.2639-J. F.3203-3000. Cs, 3/4, 1 ste, 3 vgs, esc, dep emp, arm, 340m2/136m2 con, financ. R\$ 310 mil. www.abreumoveis.com.br (cod.227880).

+ de 3 Quartos

ABREU IMÓVEIS - Cr.2639-J. F.3203-3000. Cs, 4/4, 3 sts, 6 gar, 2 wc, dep emp, 770m2, 450m2 con, pisc, sauna, churrasq, somb, financ. R\$ 500 mil. www.abreumoveis.com.br (cod.216378).

Nova Pamamirim

2 Quartos

VALOR IMÓVEIS RN - Creci. J.1833. F.3201-3000. Cond fech, sl p/2 amb, 3/4 snt 1 ste c/ closet, dep comp, wc soc, lav, coz, copa, desp, gar p/3 cond c/ guarita, piscina, churrasq, playg, na M.Lacerda R\$ 320 mil. VCV.1010.

VALOR IMÓVEIS RN - Creci. J.1833. F.3201-3000. Cs 3/4 snt 1 suít, sl 2 amb, wc, coz, ar serv. R\$ 180 mil. VCV.1006.

VALOR IMÓVEIS RN - Creci. J.1833. F.3201-3000. Cs cond fech, 3/4 snt 1 suít, 2 sl, wc blindex, coz, desp, dep comp, 2 v/g, aceita CEF R\$ 280 mil. VCV.1011.

VALOR IMÓVEIS RN - Creci. J.1833. F.3201-3000. Cs cond fech, 3/4 snt 1 suít, 2 sl 1 amb od, wc soc, coz, wc serv, telo reb, jardim de inver, ar. lzer comp, 2 v/g, guar 24h, R\$ 230 mil. VCV.1007.

PERES & PERES IMÓVEIS - C.1607. F.4006-0207. 3/4 snt 1 ste, 2 sts, coz, copa, var, ar serv, 2 gar, 160m2. R\$ 190 mil. CV-01930.

PERES & PERES IMÓVEIS - C.1607. F.4006-0207. 3/4 snt 1 ste, 2 sts, coz, lavand, ar serv, churrasq, piscina, 3 gar, 170m2. R\$ 250 mil. CV-01988.

PERES & PERES IMÓVEIS - C.1607. F.4006-0207. 3/4 snt 3 sts, closet, 2 sts, coz, copa, lavand, dep emp, var, wc serv, ar serv, desp, 4 gar, sl festa, playg, 206m2. R\$ 450 mil. CV-02096.

LL IMÓVEIS - C.1601. F: 3647-2000. 3/4 (1st) 2 sl, ar serv, gar, pisc, churrasq, p/elel.

1.3 Nova Pamamirim

NOVA PAMAMIRIM
CAIO FERNANDES - C.1191. F.4008-0001. www.caiofernandes.com.br. Plantão sábado/ dom/feriados das 8 às 17h. Exc casa duplex, ótima localiz, 3/4 sd 2 sts, sl p/2 amb, lavabo, coz c/arm, ar serv, 4 vgs gar, ar lazer. R\$ 400 mil. Ac financ. CAV.19066.

CAIO FERNANDES - C.1191. F.4008-0001. www.caiofernandes.com.br. Plantão sábado/ dom/feriados das 8 às 17h. Ótima casa, c/3/4 sd 1 ste + dep, 2 sts, coz c/arm, wc, ar serv, 2 vgs gar, ar lazer. R\$ 260 mil. à vista ou CEF. CAV.19052.

NOVA PAMAMIRIM

ABREU IMÓVEIS - Cr.2639-J. F.3203-3000. Cs cond, 3 sts, 2 v/g, var, ar serv, dep emp, ar lazer, 278/230m2, somb. R\$ 350 mil. www.abreumoveis.com.br (cod.222094).

ABREU IMÓVEIS - Cr.2639-J. F.3203-3000. Cs em cond, 3/4, 2 sts, ar serv, esc, 200m2/160m2 con, ac.permuta. R\$ 270 mil. www.abreumoveis.com.br (cod.227522).

ABREU IMÓVEIS - Cr.2639-J. F.3203-3000. Cs cond, 3 sts, 2 v/g, dep emp, ar serv, escrit, var, laz, móveis, 600/393m2 con. R\$ 75 mil. www.abreumoveis.com.br (cod.224890).

ABREU IMÓVEIS - Cr.2639-J. F.3203-3000. Cs em cond, 3/4, 1 ste, 3 v/g, var, ar, laz, 200m2/100m2 con, financ. R\$ 190 mil. www.abreumoveis.com.br (cod.227325).

ABREU IMÓVEIS - Cr.2639-J. F.3203-3000. Cs em cond, 3/4, 1 ste, 2 v/g, dep emp, ar serv, laze, 250/131m2 con, financ. R\$ 260 mil. www.abreumoveis.com.br (cod.229681).

ABREU IMÓVEIS - Cr.2639-J. F.3203-3000. Cs em cond, 3/4, 1 ste, 4 v/g, ar serv, coz, sl 2 amb, 200m2, financ. R\$ 220 mil. www.abreumoveis.com.br (cod.218053).

ABREU IMÓVEIS - Cr.2639-J. F.3203-3000. Cs duplex em cond, 3 sts/closet, dep emp, esc, 2 v/g, 536/150m2 priv, financ. R\$ 370 mil. www.abreumoveis.com.br (cod.201058).

ABREU IMÓVEIS - Cr.2639-J. F.3203-3000. Cs 3/4, 1 ste, 2 sts, 2 gar, dep emp, ar serv, somb, 300m2/185m2 con, financ. R\$ 160 mil. www.abreumoveis.com.br (cod.218662).

ABREU IMÓVEIS - Cr.2639-J. F.3203-3000. Cs 3/4, 1 ste, 2 gar, 200m2, 160m2, somb, dep compl, financ. R\$ 200 mil. www.abreumoveis.com.br (cod.228493).

ABREU IMÓVEIS - Cr.2639-J. F.3203-3000. Cs em cond, 3/4, 1 ste, 2 agr, lav, 200m2, 198m2 con, ar serv, pisc e churrasq, privativa, financ. R\$ 280 mil. www.abreumoveis.com.br (cod.220842).

ABREU IMÓVEIS - Cr.2639-J. F.3203-3000. Cs 3/4, 2 sts, 2 agr, 360m2, sls, 12m x 30m, financ. R\$ 250 mil. www.abreumoveis.com.br (cod.218720).

ABREU IMÓVEIS - Cr.2639-J. F.3203-3000. Cs duplex, 3 sts, arm todeschini, pisc, 131,86m2. R\$ 350 mil. www.abreumoveis.com.br (cod.190618).

ABREU IMÓVEIS - Cr.2639-J. F.3203-3000. Casa-condomínio, 3 ste, dep emp, ar serv, escrit, var, ar, lzer, 300/202m2 con, financ. R\$ 350 mil. www.abreumoveis.com.br (cod.228948).

+ de 3 Quartos

CRECI 2351 - (Bosque das Palmeiras) vdo Casa Duplex, c/4 sts, escrit, churrasq, semi-mobil e banc em granito. 3236-3360/8885-0816/9913-1986.

JM CORRETOR DE IMÓVEIS - C.1959. F.9966-0834/8828-4614. Vende-se - Casa, Cidade dos Bosques, excel padrão (cond fech), 4 sts, 2 pavimts, estilizada, ar soc e serv, 3 vgs gar, escrit, lav, enr, soc, 1 sl ampla p/2 amb, copa coz, ar serv, desp, depend compl, terraço soc e churrasq, suite casal (closet amplo) + 2 suít + 1 sla estar íntimo, porcelanato, somb, c/ paisagismo, ar = 308m2. CV-800(a). www.imoveisemp.com.br.

TERTULIANO RÉGO - C.1098J. F.3203-2800. Plantão Sáb/Dom. Cond.fech, 2 pav, terraço, sl 2 amb, lav, esc, 4 sts, demais dep, 2 gar. R\$ 260 mil. TR17712.

LL IMÓVEIS - C.1601. F: 3647-2000. Cond Morumbi Parle, duplex, 4/4 (3 ste) 3 sl, 3 wc, var.

1.3 Nova Pamamirim

NOVA PAMAMIRIM
ABREU IMÓVEIS - Cr.2639-J. F.3203-3000. Cs duplex em cond, 3 sts, 2 vgs, ar lazer, dep emp, 139m2, financ. R\$ 279 mil. www.abreumoveis.com.br (cod.226982).

ABREU IMÓVEIS - Cr.2639-J. F.3203-3000. Cs cond, 3 sts, 2 v/g, var, ar serv, dep emp, ar lazer, 278/230m2, somb. R\$ 350 mil. www.abreumoveis.com.br (cod.222094).

ABREU IMÓVEIS - Cr.2639-J. F.3203-3000. Cs 3/4, 1 ste, 2 v/g, coz, ar serv, terr, avr, jdjm, desp, financ. R\$ 175 mil. www.abreumoveis.com.br (cod.227837).

ABREU IMÓVEIS - Cr.2639-J. F.3203-3000. Cs em cond, 3/4, 2 sts, ar serv, esc, 200m2/160m2 con, ac.permuta. R\$ 270 mil. www.abreumoveis.com.br (cod.227522).

ABREU IMÓVEIS - Cr.2639-J. F.3203-3000. Cs cond, 3 sts, 2 v/g, dep emp, ar serv, escrit, var, laz, móveis, 600/393m2 con. R\$ 75 mil. www.abreumoveis.com.br (cod.224890).

ABREU IMÓVEIS - Cr.2639-J. F.3203-3000. Cs em cond, 3/4, 1 ste, 3 v/g, var, ar, laz, 200m2/100m2 con, financ. R\$ 190 mil. www.abreumoveis.com.br (cod.227325).

ABREU IMÓVEIS - Cr.2639-J. F.3203-3000. Cs em cond, 3/4, 1 ste, 2 v/g, dep emp, ar serv, laze, 250/131m2 con, financ. R\$ 260 mil. www.abreumoveis.com.br (cod.229681).

ABREU IMÓVEIS - Cr.2639-J. F.3203-3000. Cs em cond, 3/4, 1 ste, 4 v/g, ar serv, coz, sl 2 amb, 200m2, financ. R\$ 220 mil. www.abreumoveis.com.br (cod.218053).

ABREU IMÓVEIS - Cr.2639-J. F.3203-3000. Cs duplex em cond, 3 sts/closet, dep emp, esc, 2 v/g, 536/150m2 priv, financ. R\$ 370 mil. www.abreumoveis.com.br (cod.201058).

ABREU IMÓVEIS - Cr.2639-J. F.3203-3000. Cs em cond, 3/4, 1 ste, 4 v/g, ar serv, coz, sl 2 amb, 200m2, financ. R\$ 220 mil. www.abreumoveis.com.br (cod.218053).

ABREU IMÓVEIS - Cr.2639-J. F.3203-3000. Cs 3/4, 1 ste, 2 gar, dep emp, ar serv, somb, 300m2/185m2 con, financ. R\$ 160 mil. www.abreumoveis.com.br (cod.218662).

ABREU IMÓVEIS - Cr.2639-J. F.3203-3000. Cs 3/4, 1 ste, 2 gar, 200m2, 160m2, somb, dep compl, financ. R\$ 200 mil. www.abreumoveis.com.br (cod.228493).

ABREU IMÓVEIS - Cr.2639-J. F.3203-3000. Cs em cond, 3/4, 1 ste, 2 agr, lav, 200m2, 198m2 con, ar serv, pisc e churrasq, privativa, financ. R\$ 280 mil. www.abreumoveis.com.br (cod.220842).

ABREU IMÓVEIS - Cr.2639-J. F.3203-3000. Cs 3/4, 2 sts, 2 agr, 360m2, sls, 12m x 30m, financ. R\$ 250 mil. www.abreumoveis.com.br (cod.218720).

ABREU IMÓVEIS - Cr.2639-J. F.3203-3000. Cs duplex, 3 sts, arm todeschini, pisc, 131,86m2. R\$ 350 mil. www.abreumoveis.com.br (cod.190618).

ABREU IMÓVEIS - Cr.2639-J. F.3203-3000. Casa-condomínio, 3 ste, dep emp, ar serv, escrit, var, ar, lzer, 300/202m2 con, financ. R\$ 350 mil. www.abreumoveis.com.br (cod.228948).

+ de 3 Quartos

CRECI 2351 - (Bosque das Palmeiras) vdo Casa Duplex, c/4 sts, escrit, churrasq, semi-mobil e banc em granito. 3236-3360/8885-0816/9913-1986.

JM CORRETOR DE IMÓVEIS - C.1959. F.9966-0834/8828-4614. Vende-se - Casa, Cidade dos Bosques, excel padrão (cond fech), 4 sts, 2 pavimts, estilizada, ar soc e serv, 3 vgs gar, escrit, lav, enr, soc, 1 sl ampla p/2 amb, copa coz, ar serv, desp, depend compl, terraço soc e churrasq, suite casal (closet amplo) + 2 suít + 1 sla estar íntimo, porcelanato, somb, c/ paisagismo, ar = 308m2. CV-800(a). www.imoveisemp.com.br.

TERTULIANO RÉGO - C.1098J. F.3203-2800. Plantão Sáb/Dom. Cond.fech, 2 pav, terraço, sl 2 amb, lav, esc, 4 sts, demais dep, 2 gar. R\$ 260 mil. TR17712.

LL IMÓVEIS - C.1601. F: 3647-2000. Cond Morumbi Parle, duplex, 4/4 (3 ste) 3 sl, 3 wc, var.

1.3 Nova Pamamirim

NOVA PAMAMIRIM
JM CORRETOR DE IMÓVEIS - C.1959. F.9966-0834/882

1.3 Praias

**1.3**

Casa Compra e Venda

Praias

2 Quartos

ABREU IMÓVEIS - Cr.2639-J. F.3203-3000. Murú. Cs 2/4, 1 ste, 1 coz, pisc, churr, sombra; ar serv, 384m2/14m2, financ. R\$ 150 mil. www.abreumoveis.com.br (cod.207111)

ABREU - IMÓVEIS - Cr.2639-J. F.3203-3000. Pitangui, Cs 2/4, 1 ste, var, ar serv, 212m2, p/merc, 102m2 priv. R\$ 160 mil. www.abreumoveis.com.br (cod.179824)

ABREU IMÓVEIS - Cr.2639-J. F.3203-3000. Cs 2/4, 1 ste, 10vg, dep emp, ar serv, var, churr, qdra, 960/187m2, financ. R\$ 280 mil. www.abreumoveis.com.br (cod.231136)

**3 Quartos**

ESCRIT. IMOB. CARLOS CUNHA - C.1073. F.211-3252/4646. MAXARANGUAPE, 3/4, 01 ste, sl, gar, terraço, lat. livres, 447,96m2. R\$ 80 mil (quitada)

HENRIQUE VIEIRA - C.2704. 17ª Reg. F.3231-4458/9115-6658. Praia de Maracajau, cs duplex, c.fech, b.mar, sla, 3/4, sdo 1 ste, a partir. R\$ 100 mil. Sinal e o restante parcel direto c/proprietário. www.henriquevieira2704.com.br

HENRIQUE VIEIRA - C.2704. 17ª Reg. F.3231-4458/9115-6658. Touros casa, terr 900m2, 3/4, pisc. R\$ 150 mil.

HENRIQUE VIEIRA - C.2704. 17ª Reg. F.3231-4458/9115-6658. Praia de Maracajau, cs duplex, c.fech, b.mar, sla, 3/4, sdo 1 ste, mobil. R\$ 300 mil. Troco em Grã-já ou ar expansão. www.henriquevieira2704.com.br

PERES & PERES IMÓVEIS - C.1607. F.4006-0207. Praia de Búzios, csa beira-mar, oportunidade, c/terraço em L, 3/4 sd 1 ste, 3 sls, coz, ar no qto, lav, dep emp, wc serv, ar/ser, churr, 6 gar, 220m2. R\$ 220 mil. CV-01653.

TERTULIANO RÉGO - C.1098J. F.3203-2800. Plantão sáb/dom. Praia de Murú, ótima, cs, sl 2 amb, 3/4 sd 1 ste, wc soc, coz, 3 gar. R\$ 120 mil. TR18360.

TERTULIANO RÉGO - C.1098J. F.3203-2800. Plantão sáb/dom. Praia Pirangi do Norte, Cond. fech, 2 pav, exc. csa, vista p/mar, 140m2 const, terraço, sla 2 amb, lav, 3/4 (1 st, 2 semi stes), dep emp, 2 gar, laz, c/ mobília. R\$ 490 mil. TR 16971.

TERTULIANO RÉGO - C.1098J. F.3203-2800. Plantão sáb/dom. Praia da Redinha casa nova, terraço, sl, 3 suít, demais dep, 2 gar, piscina, R\$ 150 mil. TR17443.

ABREU IMÓVEIS - Cr.2639-J. F.3203-3000. Barra de Maxaranguape, 2 pav, 3 sts, ar serv, churr, var, vista-mar, 652m2, financ. R\$ 180 mil. www.abreumoveis.com.br (cod.231579).

ABREU IMÓVEIS - Cr.2639-J. F.3203-3000. Búzios, cs, 3/4, 2 sts, dep emp, ar serv, gar, pisc, churr, mobil, 480/238m2 con. R\$ 490 mil. www.abreumoveis.com.br (cod.179816)

ABREU IMÓVEIS - Cr.2639-J. F.3203-3000. Maracajau, cs, 3/4, 1 ste, 4 vgs, var, dep emp, ar serv, qdr, 300m2, vista p/mar. R\$ 400 mil. www.abreumoveis.com.br (cod.180697).

ABREU IMÓVEIS - Cr.2639-J. F.3203-3000. Murú, cs, 3 sts, terr, var, arm, 4 vgs, churr, vista p/mar, 952m2, financ. R\$ 600 mil. www.abreumoveis.com.br (cod.190934).

ABREU IMÓVEIS - Cr.2639-J. F.3203-3000. Pirangi do Norte, cs, 3/4, 1 ste, 3 vgs, ar serv, dep emp, var, pisc, churr, 394/191m2, financ. R\$ 450 mil. www.abreumoveis.com.br (cod.234031)

ABREU IMÓVEIS - Cr.2639-J. F.3203-3000. Praia Barreta cs 3/4, 1 ste, 2 sts, var, jard, churr, 750m2/220m2 con, R\$ 199 mil. www.abreumoveis.com.br (cod.230169)

1.3 Praias

ABREU IMÓVEIS - Cr.2639-J. F.3203-3000. Graçandu, 3/4 1 ste, dep emp, var, ar serv, churr, pisc, qdr, 3 vgs, 300m2. R\$ 450 mil. www.abreumoveis.com.br (cod.186052)

ABREU IMÓVEIS - Cr.2639-J. F.3203-3000. Tabatinga cs 3/4, 1 ste, 6 gar, dep emp, ar serv, var, lazer, mobília, 490m2 R\$ 600 mil. www.abreumoveis.com.br (cod.208792)

ABREU IMÓVEIS - Cr.2639-J. F.3203-3000. Tabatinga cs 3/4, 2 vgs, ar serv, var, próx.mar, mobil, 184,8m2 R\$ 180 mil. www.abreumoveis.com.br (cod.179750)

ABREU IMÓVEIS - Cr.2639-J. F.3203-3000. Redinha cs 3/4, 1 ste, gar, 200m2 162m2 con, var, R\$ 130 mil. www.abreumoveis.com.br (cod.223314)

ABREU IMÓVEIS - Cr.2639-J. F.3203-3000. Redinha cs 3/4, 1 ste, pisc, arm, dep emp, var, ar serv, churr, 10 vg, 200m2 financ. R\$ 300 mil. www.abreumoveis.com.br (cod.201989)

ABREU IMÓVEIS - Cr.2639-J. F.3203-3000. Redinha cs 3/4, 1 ste, 2 vg, dep emp, ar serv, escor, var, 869m2/552m2 con, R\$ 350 mil financ. www.abreumoveis.com.br (cod.225403)

ABREU IMÓVEIS - Cr.2639-J. F.3203-3000. Redinha cs 3 se, 2 sl, 3 vg, ar serv, var, terraço, desp, pisc, 800m2/380m2 con, financ. R\$ 170 mil. www.abreumoveis.com.br (cod.220835)

ABREU IMÓVEIS - Cr.2639-J. F.3203-3000. Redinha cs 3/4, 1 ste, 2 sl, coz, ar serv, 6 gar, 300m2, financ. R\$ 80 mil. www.abreumoveis.com.br (cod.201984)

HENRIQUE VIEIRA - C.2704. 17ª Reg. F.3231-4458/9115-6658. Praia de Maracajau, cs duplex, c.fech, b.mar, sla, 3/4, sdo 1 ste, mobil. R\$ 300 mil. Troco em Grã-já ou ar expansão. www.henriquevieira2704.com.br

**+ de 3 Quartos**

TERTULIANO RÉGO - C.1098. F.3203-2800. Plantão Sáb/Dom. Búzios, casa c/4 pav, terr, 3 sls, lav, esc, 6 sts, coz/copa, ar serv, dep emp, 6 gar, sombra. R\$ 470 mil. TR18154.

TERTULIANO RÉGO - C.1098J. F.3203-2800. Plantão sáb/dom. Praia de Tabatinga, ex.loc, 6.000m2 terr, terr em L, sl 2 amb, 4/4 (2 sts), wc soc, gar, laz. R\$ 1.800 mil. TR17034.

ABREU IMÓVEIS - Cr.2639-J. F.3203-3000. Murú casa duplex 4/4, 1 ste, 5 vg, dep emp, ar/ser, sombra, 472m2 R\$ 200 mil. www.abreumoveis.com.br (cod.222127)

ABREU IMÓVEIS - Cr.2639-J. F.3203-3000. Praia de Maxaranguape - csa, 5/4/1 ste, sl, coz, var, ar/ser, sombra, vista p/mar, 300m2. R\$ 200 mil. www.abreumoveis.com.br (cod.182167)

ABREU IMÓVEIS - Cr.2639-J. F.3203-3000. Casa triplex-cond, 4 sts, 4 vgs, ar serv, esc, var, 295m2, financ. R\$ 320 mil. www.abreumoveis.com.br (cod.230883)

ABREU IMÓVEIS - Cr.2639-J. F.3203-3000. Genipabu - Csa 11 sts, 10 gar, 450m2, pisc, churr. R\$ 1 Milhão. www.abreumoveis.com.br (cod.220818)

ABREU IMÓVEIS - Cr.2639-J. F.3203-3000. Pirangi do Norte, cs triplex, 4 sts, 4 vgs, ar serv, churr, pisc, vista mar, 320m2, financ. R\$ 350 mil. www.abreumoveis.com.br (cod.230890)

ABREU IMÓVEIS - Cr.2639-J. F.3203-3000. Praia de Pitangui - Povoador de Pitangui - Csa c/8/4/6 sts, 5 sls, coz, ar/ser, 8 wcs soc, 10 vgs, 558m2. R\$ 350 mil. www.abreumoveis.com.br (cod.209749)

ABREU IMÓVEIS - Cr.2639-J. F.3203-3000. Graçandu, casa, 4/4, 2 sts, sl, 5 gar, 100m2/1.350m2 total, financ. R\$ 99 mil. www.abreumoveis.com.br (cod.201977)

HENRIQUE VIEIRA - C.2704. 17ª Reg. F.3231-4458/9115-6658. Praia de Maracajau, cs duplex, c.fech, b.mar, sla, 3/4, sdo 1 ste, mobil. R\$ 300 mil. Troco em Grã-já ou ar expansão. www.henriquevieira2704.com.br

1.3 Praias

ABREU IMÓVEIS - Cr.2639-J. F.3203-3000. Redinha, casa, 4/4, 2 sts, var, 2 sls, copa/coz, 10 vgs, ar serv, 266m2. R\$ 150 mil. www.abreumoveis.com.br (cod.219226)

ABREU IMÓVEIS - Cr.2639-J. F.3203-3000. Redinha, cs, 4 sts, 2 sls, copa/coz, ar serv, desp, 3 vg, 108m2. R\$ 500 mil. www.abreumoveis.com.br (cod.186919)

ABREU IMÓVEIS - Cr.2639-J. F.3203-3000. Csa c/5/4, 2 sts, 5 Vg, ar/ser, var, 2 sls, 310/88,44m2 constr, financ. R\$ 370 mil. www.abreumoveis.com.br (cod.231748).

ABREU IMÓVEIS - Cr.2639-J. F.3203-3000. Csa, 6/4, 3 sts, var, 3 gar, ar/ser, dep emp, escrit, 300/360m2 constr, financ. R\$ 450 mil. www.abreumoveis.com.br (cod.229063).

ABREU IMÓVEIS - Cr.2639-J. F.3203-3000. Csa c/6/4, 1 ste, 2 vgs, arm, ar/ser, sombra, ar/lz, 262/230m2 constr, financ. R\$ 450 mil. www.abreumoveis.com.br (cod.206011).

ABREU IMÓVEIS - Cr.2639-J. F.3203-3000. Cs 4 sts (2 ext), ar serv, pisc, sauna, s.festas, 1 vg, 360/250m2 con, 1 vg, financ. R\$ 350 mil. www.abreumoveis.com.br (cod.225396)

ABREU IMÓVEIS - Cr.2639-J. F.3203-3000. Cs 4 sts, 1 ste, 2 gar, 366m2, 166m2 con, jdm, coz, sis. R\$ 300 mil. www.abreumoveis.com.br (cod.204987)

ABREU IMÓVEIS - Cr.2639-J. F.3203-3000. Cs no Alagamar, 4/4, 2 sls, 5 vgs, dep emp, pisc, 450/275m2 con. R\$ 450 mil. www.abreumoveis.com.br (cod.180717).

ABREU IMÓVEIS - Cr.2639-J. F.3203-3000. Cs 3/4, 1 ste, 2 vgs, ar serv, qtdo, var, 360m2/88m2 con, financ. R\$ 280 mil. www.abreumoveis.com.br (cod.230520)

ABREU IMÓVEIS - Cr.2639-J. F.3203-3000. Cs, 3 sts, sl, coz, desp, ar serv, var, 3 vgs, 200m2 priv. R\$ 300 mil. www.abreumoveis.com.br (cod.185185)

ABREU IMÓVEIS - Cr.2639-J. F.3203-3000. Cs 3/4, 1 ste, 3 vgs, dep emp, ar serv, desp, 300m2/200m2 con, ac permita. R\$ 400 mil. www.abreumoveis.com.br (cod.227826)

ABREU IMÓVEIS - Cr.2639-J. F.3203-3000. Cs 3/4 1 ste, 3 vgs, dep emp, ar serv, desp, 300m2/200m2 con, financ. R\$ 360 mil. www.abreumoveis.com.br (cod.227134)

ABREU IMÓVEIS - Cr.2639-J. F.3203-3000. Cs, 3/4, ar serv, 1 vg, sl 2 amb, ar serv, sombra, amplo terr, 104m2. R\$ 250 mil. www.abreumoveis.com.br (cod.179763)

ABREU IMÓVEIS - Cr.2639-J. F.3203-3000. Cs, 3/4, ar serv, 1 vg, sl 2 amb, ar serv, sombra, amplo terr, 104m2. R\$ 250 mil. www.abreumoveis.com.br (cod.179763)

ABREU IMÓVEIS - Cr.2639-J. F.3203-3000. Cs duplex, 4/4, 3 sts, dep emp, esc, 2 vg, lazer no cond, 420/330m2 con. R\$ 900 mil. www.abreumoveis.com.br (cod.198605)

ABREU IMÓVEIS - Cr.2639-J. F.3203-3000. Cs, 5/4, 4 sts, lav, 400m2 con, 450m2 ter, arm, linda ar lazer, var. R\$ 600 mil. www.abreumoveis.com.br (cod.206806)

ABREU IMÓVEIS - Cr.2639-J. F.3203-3000. Cs, 5/4, 4 sts, lav, 400m2 con, 450m2 ter, arm, linda ar lazer, var. R\$ 600 mil. www.abreumoveis.com.br (cod.206806)

TERTULIANO RÉGO - C.1098J. F.3203-2800. Plantão Sáb/Dom. Alagamar, bellissima casa, 900m2 terr, terraço, 3 sls, lav, esc, 4/4 (arm 3 sts/var), wc soc, coz, demais depts, 4 gar, pisc/churrasq/bar/wc apoio. R\$ 2.600. TR14242.

TERTULIANO RÉGO - C.1098J. F.3203-2800. Plantão sáb/dom. 2 sl, lavb, escrit, 4 ste, wc soc, coz, ar serv, depós, dep emp, 6 gar sd 3 cov, R\$ 400 mil. TR18336.

1.3 Ponta Negra

CAIO FERNANDES - C.1191. F.4008-0001. www.caiofernandes.com.br. Plantão sábado/dom/feriados das 8 às 17h. Cs c/terr 10x25, 4/4 sd 2 sts + dep, sl p/2 amb, var, wc, coz, ar serv, 3 vgs gar. R\$ 300 mil. à vista. CAV.18982.

ABREU IMÓVEIS - Cr.2639-J. F.3203-3000. Csa c/5/4, 2 sts, 5 Vg, ar/ser, var, 2 sls, 310/88,44m2 constr, financ. R\$ 370 mil. www.abreumoveis.com.br (cod.231748).

ABREU IMÓVEIS - Cr.2639-J. F.3203-3000. Csa, 6/4, 3 sts, var, 3 gar, ar/ser, dep emp, escrit, 300/360m2 constr, financ. R\$ 450 mil. www.abreumoveis.com.br (cod.229063).

ABREU IMÓVEIS - Cr.2639-J. F.3203-3000. Csa c/6/4, 1 ste, 2 vgs, arm, ar/ser, sombra, ar/lz, 262/230m2 constr, financ. R\$ 450 mil. www.abreumoveis.com.br (cod.206011).

ABREU IMÓVEIS - Cr.2639-J. F.3203-3000. Cs 4 sts (2 ext), ar serv, pisc, sauna, s.festas, 1 vg, 360/250m2 con, 1 vg, financ. R\$ 350 mil. www.abreumoveis.com.br (cod.225396)

ABREU IMÓVEIS - Cr.2639-J. F.3203-3000. Cs no Alagamar, 4/4, 2 sls, 5 vgs, dep emp, pisc, 450/275m2 con. R\$ 450 mil. www.abreumoveis.com.br (cod.180717).

ABREU IMÓVEIS - Cr.2639-J. F.3203-3000. Cs 3/4, 1 ste, 2 vgs, ar serv, qtdo, var, 360m2/88m2 con, financ. R\$ 280 mil. www.abreumoveis.com.br (cod.230520)

ABREU IMÓVEIS - Cr.2639-J. F.3203-3000. Cs, 3 sts, sl, coz, desp, ar serv, var, 3 vgs, 200m2 priv. R\$ 300 mil. www.abreumoveis.com.br (cod.185185)

ABREU IMÓVEIS - Cr.2639-J. F.3203-3000. Cs 3/4, 1 ste, 3 vgs, dep emp, ar serv, desp, 300m2/200m2 con, ac permita. R\$ 400 mil. www.abreumoveis.com.br (cod.227826)

ABREU IMÓVEIS - Cr.2639-J. F.3203-3000. Cs 3/4 1 ste, 3 vgs, dep emp, ar serv, desp, 300m2/200m2 con, financ. R\$ 360 mil. www.abreumoveis.com.br (cod.227134)

ABREU IMÓVEIS - Cr.2639-J. F.3203-3000. Cs, 3/4, ar serv, 1 vg, sl 2 amb, ar serv, sombra, amplo terr, 104m2. R\$ 250 mil. www.abreumoveis.com.br (cod.179763)

ABREU IMÓVEIS - Cr.2639-J. F.3203-3000. Cs, 3/4, ar serv, 1 vg, sl 2 amb, ar serv, sombra, amplo terr, 104m2. R\$ 250 mil. www.abreumoveis.com.br (cod.179763)

ABREU IMÓVEIS - Cr.2639-J. F.3203-3000. Cs duplex, 4/4, 3 sts, dep emp, esc, 2 vg, lazer no cond, 420/330m2 con. R\$ 900 mil. www.abreumoveis.com.br (cod.198605)

ABREU IMÓVEIS - Cr.2639-J. F.3203-3000. Cs, 5/4, 4 sts, lav, 400m2 con, 450m2 ter, arm, linda ar lazer, var. R\$ 600 mil. www.abreumoveis.com.br (cod.206806)

ABREU IMÓVEIS - Cr.2639-J. F.3203-3000. Cs, 5/4, 4 sts, lav, 400m2 con, 450m2 ter, arm, linda ar lazer, var. R\$ 600 mil. www.abreumoveis.com.br (cod.206806)

TERTULIANO RÉGO - C.1098J. F.3203-2800. Plantão Sáb/Dom. Alagamar, bellissima casa, 900m2 terr, terraço, 3 sls, lav, esc, 4/4 (arm 3 sts/var), wc soc, coz, demais depts, 4 gar, pisc/churrasq/bar/wc apoio. R\$ 2.600. TR14242.

TERTULIANO RÉGO - C.1098J. F.3203-2800. Plantão sáb/dom. 2 sl, lavb, escrit, 4 ste, wc soc, coz, ar serv, depós, dep emp, 6 gar sd 3 cov, R\$ 400 mil. TR18336.

CAIO FERNANDES - C.1191. F.4008-0001. www.caiofernandes.com.br. Plantão sábado/dom/feriados das 8 às 17h. ótima casa, terr 1360, 5/4 sd 4 sts c/closet + dep, sl p/4 amb, coz c/arm, ar serv, 5 vgs gar, ar lazer. R\$ 1.500 mil. à vista ou CEF. CAV.18889.

TERTULIANO RÉGO - C.1098J. F.3203-2800. Plantão sáb/dom. 2 sl, lavb, escrit, 4 ste, wc soc, coz, ar serv, depós, dep emp, 6 gar sd 3 cov, R\$ 400 mil. TR18336.

1.3 San Vale

JM CORRETOR DE IMÓVEIS- C.1959. F.9966-0834/8828-4614. Vende-se bela casa, ar, nobre, 2 suít, 2 semi-suíts, 2 pavimentos, 6 vg garag, Terr: ar. soc, 2 entrad soc, 2 serv, 1 sl p/3 amb (c/ portga acesso ar. lazer) ceram + porcelanat, sl estar íntimo, lavab, jard invem, suít casal: closet + var, jard privat, wc (blindex + hidro) 2 semi-suíts, closet + wc (blindex), 3º sls, opa/coz, var serv, desp, dep comp, ar/lazer, l pisc, terraço, churrasq, jard c/ paisagismo + segur. Pavim. super: sl TV, escrit, varand. CV720(i) www.imoveisempre.com.br.

TERTULIANO RÉGO - C.1098J. F.3203-2800. Plantão Sáb/Dom. ótima casa 2.325m2 terr, 1.100m2 const, terraço, sl 4 amb, lav, 4 sts/arm/var, 1 closet, estar int, coz, arm, desp, coz/aux, ar serv, dep emp, qto,dep, 20 gar, pisc, bar, churrasq, wc apoio. R\$ 1.600.000,00. TR10777.

ABREU IMÓVEIS - Cr.2639-J. F.3203-3000. Csa, 14 escrit, 4 wcs, var, ar/ser, 6 vg, jardim, 431m2/293m2, cond, financ. R\$ 550 mil. www.abreumoveis.com.br (cod.216621).

ABREU IMÓVEIS - Cr.2639-J. F.3203-3000. Csa c/recepção, terraço, var, wc, desp, ar/ser, 14 sls, 743/494m2 constr. R\$ 1.100 milhão. www.abreumoveis.com.br (cod.185117).

PERES & PERES IMÓVEIS - C.1607. F.4006-0207. 2/4, 2 sls, coz, copa, dep emp, var, ar serv, desp, 3 gar, R\$ 280 mil. CV-01274.

ESCRIT. IMOB. CARLOS CUNHA - C.1073. F.211-3252/4646. 3/4, 02 salas, cozinha, despensa, est. R\$ 140 mil (Quitada).

CAIO FERNANDES - C.1191. F.4008-0001. www.caiofernandes.com.br. Plantão sábado/dom/feriados das 8 às 17h. Boa Casa terr 10x38, 3/4 sd 1 ste + dep, sl p/2 amb, var, wc, coz, ar serv. R\$ 400 mil. à vista ou CEF. CAV-18045.

CAIO FERNANDES - C.1191. F.4008-0001. www.caiofernandes.com.br. Plantão sábado/dom/feriados das 8 às 17h. casa c/terr 12x30, 5/4 sd 3 sts + dep, 3 sls, wc, coz c/arm, ar serv, 3 vgs gar, pisc. R\$ 400 mil. à vista ou CEF. CAV.19068.

PERES & PERES IMÓVEIS - C.1607. F.4006-0207. cs comec 4/4, sndo 3 suít, 3 sls, coz, copa, dep emp, wc serv, ar serv, 2 gar. R\$ 310 mil. CV01194.

CAIO FERNANDES - C.1191. F.4008-0001. www.caiofernandes.com.br. Plantão sábado/dom/feriados das 8 às 17h. casa c/terr 12x30, 5/4 sd 3 sts + dep, 3 sls, wc, coz c/arm, ar serv, 3 vgs gar, pisc. R\$ 400 mil. à vista ou CEF. CAV.19068.

PERES & PERES IMÓVEIS - C.1607. F.4006-0207. cs comec 4/4, sndo 3 suít, 3 sls, coz, copa, dep emp, wc serv, ar serv, 2 gar. R\$ 310 mil. CV01194.

CAIO FERNANDES - C.1191. F.4008-0001. www.caiofernandes.com.br. Plantão sábado/dom/feriados das 8 às 17h. casa c/terr 12x30, 5/4 sd 3 sts + dep, 3 sls, wc, coz c/arm, ar serv, 3 vgs gar, pisc. R\$ 400 mil. à vista ou CEF. CAV.19068.

PERES & PERES IMÓVEIS - C.1607. F.4006-0207. cs comec 4/4, sndo 3 suít, 3 sls, coz, copa, dep emp, wc serv, ar serv, 2 gar. R\$ 310 mil. CV01194.

CAIO FERNANDES - C.1191. F.4008-0001. www.caiofernandes.com.br. Plantão sábado/dom/feriados das 8 às 17h. casa c/terr 12x30, 5/4 sd 3 sts + dep, 3 sls, wc, coz c/arm, ar serv, 3 vgs gar, pisc. R\$ 400 mil. à vista ou CEF. CAV.19068.

PERES & PERES IMÓVEIS - C.1607. F.4006-0207. cs comec 4/4, sndo 3 suít, 3 sls, coz, copa, dep emp, wc serv, ar serv, 2 gar. R\$ 310 mil. CV01194.

GOULART NETO CRECI 972-8814. 4396/8861.1760. PLAZA GARDEN 3 CASAS 75 mil, ar. const. terr. 10 x 25, 75 mil c/ exclusividade.

VALOR IMÓVEIS RN- Creci. J.1833. F.3201-3000. Cs 2/4 sd 1 ste, 2 amb, coz, ar serv, 1 vg cob, terr 7x15, ar priv 70m2, sonb, cer, grad, rua calc. R\$ 45 mil. V7023.

VALOR IMÓVEIS RN- Creci. J.1833. F.3201-3000. Cs 2/4 sd

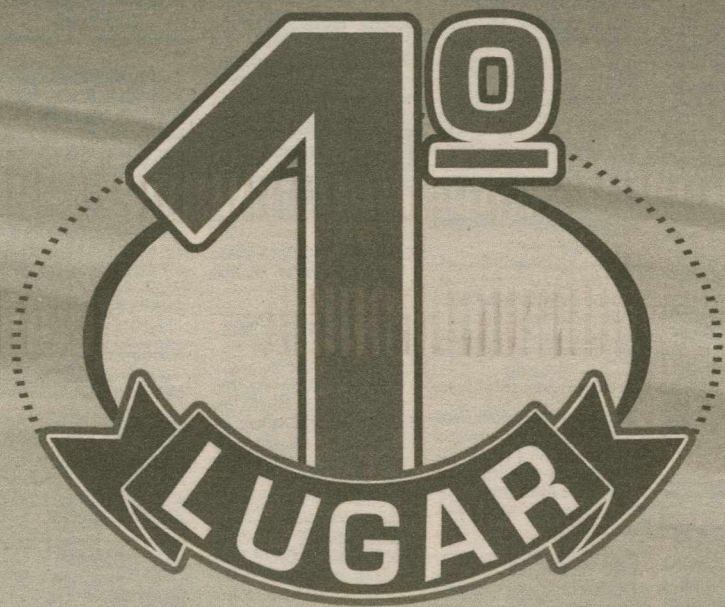

EM AUDIÊNCIA

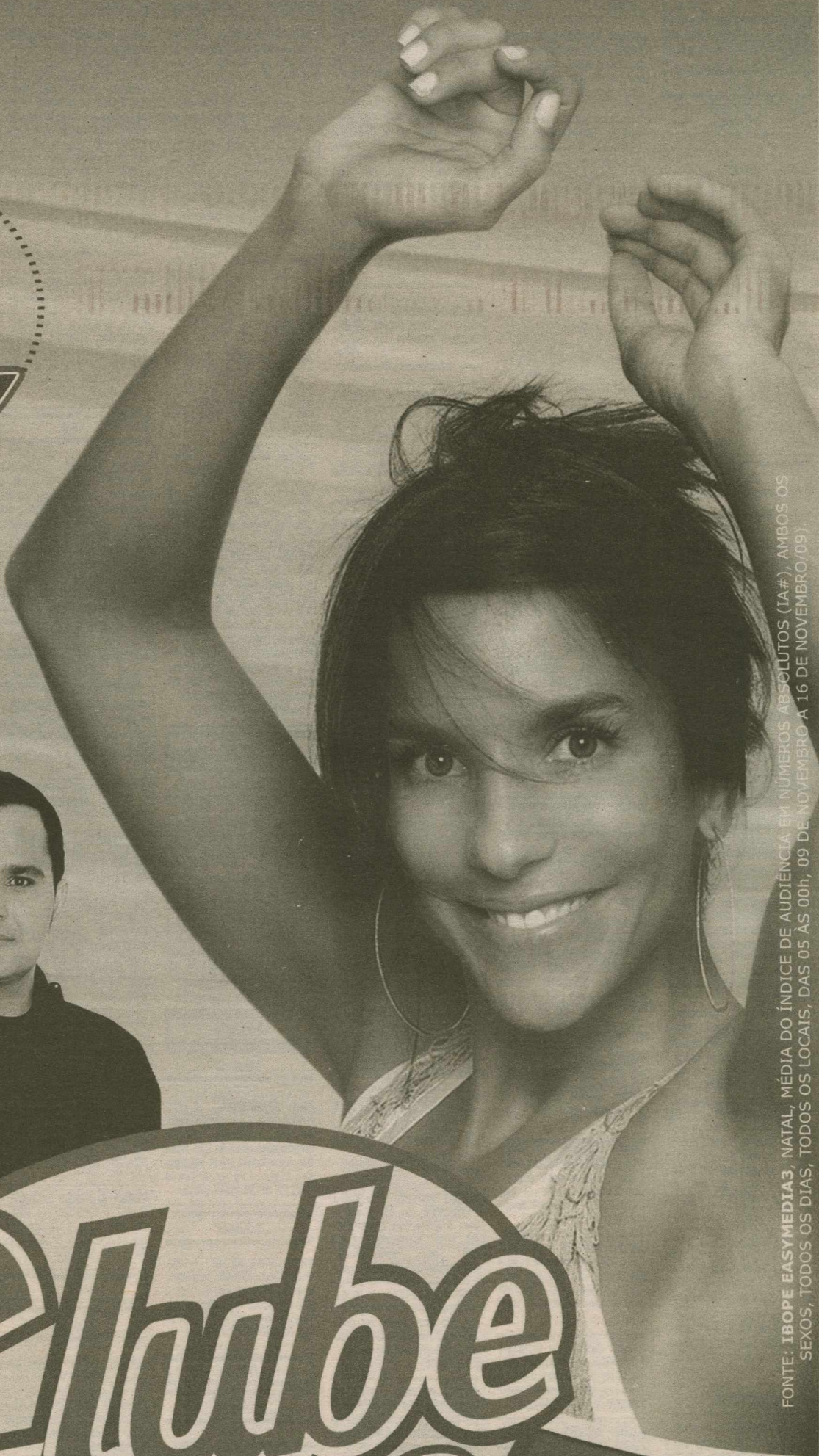
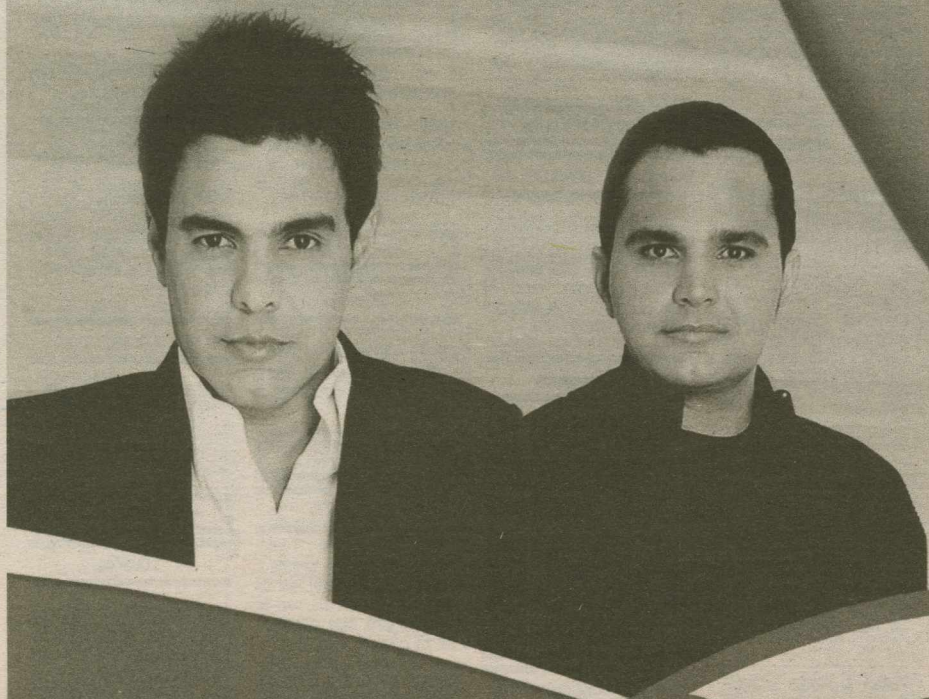

**Clube**  
97.9 **fm**

Fonte: IBOPE EASYMEDIA3, NATAL, MÉDIA DO ÍNDICE DE AUDIÊNCIA EM NÚMEROS ABSOLUTOS (IA#), AMBOS OS SEXOS, TODOS OS DIAS, TODOS OS LOCAIS, DAS 05 AS 00h, 09 DE NOVEMBRO A 16 DE NOVEMBRO/09.

Tá na Clube. Tá bom demais.

[www.clubenatal.fm](http://www.clubenatal.fm)

# classificados } para anunciar ligue: 4009 0200

Natal, domingo, 17 de outubro de 2010 - DIÁRIOdeNATAL >> 13

1.4 Petrópolis

Petrópolis

3 Quartos

CAIO FERNANDES - C.1191. F.4008-0001. Plantão sábado/dom/feriados das 8 às 17h. Csa c/ 3/4, sl, wc, coz, ar, serv. R\$ 600,00 + IPTU. CAA-10936.

Planalto

2 Quartos

TERTULIANO RÉGO - C.1098J. F.3203-2800. Plantão Sáb/Dom. Casa c/4 ou -54m2 ar const, terr, sl p/2 amb, 2/4, wc soc, 1 gar. R\$ 380,00. TR17791.

Praias

3 Quartos

ABREU IMÓVEIS - Cr.2639-J. F.3203-3000. (AB-5371) Pirangi do Norte - R. São Sebastião, 3/4, sd 1 ste, 1 sla, 2 gar. R\$ 6.200,00.

ABREU IMÓVEIS - Cr.2639-J. F.3203-3000. (AB-5555) Genipabu - Cond Genipabu Village, 3/4, 1 sla, coz, ar/serv, 1 wc soc. R\$ 1.800,00. anual/temporada. 4 mil.

ABREU IMÓVEIS - Cr.2639-J. F.3203-3000. (AB-4360) Pirangi do Norte - Cond Terraços de Pirangi, 3/4, 2 sts, sla, coz, ar/serv, dep emp, desp, 2 wcs e 2 gar. 3 mil Dólares.

+ de 3 Quartos

ABREU IMÓVEIS - Cr.2639-J. F.3203-3000. (AB-3615) Praia de Cotovelo - R. Praia de Cotovelo, 4 sts, 1 sla p/3 amb, coz, ar/serv, dep emp, desp, 2 wcs e 4 vgs gar, ar verde, pisc c/bar, todo mobiliado. Chale c/sla, coz amer, quarto e wc. R\$ 15 mil.

Ponta Negra

2 Quartos

CAIO FERNANDES - C.1191. F.4008-0001. Plantão sábado/dom/feriados das 8 às 17h. Csa c/2/4, sl, coz, ar, serv, 1 vg gar coberta e qtal R\$ 500,00. + IPTU. CAA-10672.

ABREU IMÓVEIS - Cr.2639-J. F.3203-3000. (AB-0098) Rua Praia de Sta Rita, 2/4, sla, coz, ar/serv, dep emp, 1 wc soc e 1 gar. R\$ 2 mil.

3 Quartos

ABREU IMÓVEIS - Cr.2639-J. F.3203-3000. (AB-5538) R. Poeta Jorge Fernandes, 3/4 sd 1 ste, 1 wc soc, slas, coz, 3 vg de ggm, ar/serv, 1 gar. R\$ 2 mil.

CAIO FERNANDES - C.1191. F.4008-0001. Plantão sábado/dom/feriados das 8 às 17h. Csa excel c/3/4 sdo 1 ste, sl p/2 amb, perg, lavabo, wc, coz, ar, serv, 5 vgs gar, sdo 4 cob, qtal, jardim e interf, existindo ainda 3 suítes nos fundos da casa, são 300m2. R\$ 2.200,00 + IPTU. CAA-

CAIO FERNANDES - C.1191. F.4008-0001. Plantão sábado/dom/feriados das 8 às 17h. Csa c/3 sts, sdo 1 master c/ arm, 2 sts c/ var, wc, coz c/ arm, desp, ar, serv, dep emp, depósito, 4 vgs gar cobertas, quintal, canil, piscina e churras. Ótima local, próx. a Shopping, cinema, praia. Vale a pena conferir. R\$ 5.000,00 + IPTU. CAA-8472.

+ de 3 Quartos

CAIO FERNANDES - C.1191. F.4008-0001. Plantão sábado/dom/feriados das 8 às 17h. Exc casa c/ 4/4 snd 3 suít c/ arms e closet, sl p/ 2 amb, escr, pergolado, wc, coz c/ arms, dep, desp, depósito, ar, serv, c/ 10 vg gar sendo 4 cobertas. São 300m2, ld somp R\$ 2.950,00 + IPTU. CAA-10754.

ABREU IMÓVEIS - Cr.2639-J. F.3203-3000. (AB-3722) Av Eng Roberto Freire, 4/4 sd 3 sts, 1 wc soc, ar/serv, churras, pisc, jardim ext. R\$ 600,00 a Diária.

ABREU IMÓVEIS - Cr.2639-J. F.3203-3000. (AB-3211) Rua Praia de Algamal, 4 sts, 3 sts, coz, ar/serv, coz, dep emp e 4 gar. R\$ 4 mil.

1.4 Potilândia

Potilândia

3 Quartos

CAIO FERNANDES - C.1191. F.4008-0001. Plantão sábado/dom/feriados das 8 às 17h. Casa duplex c/ 4/4 snd 2 suít c/ 2 master c/ closet e arms, sl p/ 2 amb c/ var, escrit, mezanino, lavb, coz, dep, depósito, ar, serv, 6 garagem cobert, port, elet, qtal e jard. São 450m2. R\$ 3.400,00 + IPTU. CAA-10688.

San Vale

+ de 3 Quartos

CAIO FERNANDES - C.1191. F.4008-0001. Plantão sábado/dom/feriados das 8 às 17h. Casa duplex c/ 4/4 snd 2 suít c/ 2 master c/ closet e arms, sl p/ 2 amb c/ var, escrit, mezanino, lavb, coz, dep, depósito, ar, serv, 6 garagem cobert, port, elet, qtal e jard. São 450m2. R\$ 3.400,00 + IPTU. CAA-10688.

Tirol

3 Quartos

TERTULIANO RÉGO - C.1098J. F.3203-2800. Plantão Sáb/Dom. Exc casa, terraço, 2 sts, 3/4 (1 semi-ste), wc soc, copa/coz/arm/ desp, ar, serv, dep emp, 3 gar, ldo/sombra. R\$ 1.500,00. TR12677.

ABREU IMÓVEIS - Cr.2639-J. F.4008-0001. Plantão sábado/dom/feriados das 8 às 17h. Hotel em exc loc, c/ 34 aptos, 1600 m2 terreno, em funçao, toda estrutura, 50m da praia R\$ 6.500.000,00. TR16188.

Pontos Comerciais Compra e Venda

Alecrim

TERTULIANO RÉGO - C.1098J. F.3203-2800. Plantão Sáb/Dom. Excel oportunidade de investimento. Prédio comerc no centro do Alecrim, 1.300m2 ar const, 27 lojas e sts ativas c/ rendimento, 1% no aluguel. tr c/Emanuel 9986-3200. R\$ 750 mil. TR12098.

TERTULIANO RÉGO - C.1098J. F.3203-2800. Plantão Sáb/Dom. Sl c/37,51m2 ar, recepção, wc, ldo/sombra. R\$ 60 mil. TR17803.

ABREU IMÓVEIS - Cr.2639-J. F.3203-3000. Préd comerc, 2 sts, recepção, 2 wc, copa, ar, sombra, 143m2, financ. R\$ 120 mil. www.abreumoveis.com.br (cod.219386)

ABREU IMÓVEIS - Cr.2639-J. F.3203-3000. Galpão, med 6,5mx30m, 195m2 cons, piso cimentado, pé direito de 3 mts. R\$ 200 mil. www.abreumoveis.com.br (cod.180065)

ABREU IMÓVEIS - Cr.2639-J. F.3203-3000. Préd com, estac, 1/4, wc soc, wc serv, coz, 94m2, financ R\$ 85 mil. www.abreumoveis.com.br (cod.226964)

ABREU IMÓVEIS - Cr.2639-J. F.3203-2800. Plantão Sáb/Dom. Galpão comerc c/375m2, 2 esc, 3 wc soc, coz, esp, préd na parte de trás, pode alugar separado. R\$ 400 mil. TR18322.

ABREU IMÓVEIS - Cr.2639-J. F.3203-3000. Prédio com, med 95m2, financ. R\$ 180 mil. www.abreumoveis.com.br (cod.222124)

ABREU IMÓVEIS - Cr.2639-J. F.3203-3000. Prédio com, estac, 1/4, wc soc, wc serv, coz, 94m2, financ R\$ 85 mil. www.abreumoveis.com.br (cod.226964)

ABREU IMÓVEIS - Cr.2639-J. F.3203-3000. Prédio com, estac, 1/4, wc soc, wc serv, coz, 94m2, financ R\$ 85 mil. www.abreumoveis.com.br (cod.226964)

ABREU IMÓVEIS - Cr.2639-J. F.3203-3000. Prédio com, duplex, subsolo 180/178m2 con, financ R\$ 600 mil. www.abreumoveis.com.br (cod.222119)

ABREU IMÓVEIS - Cr.2639-J. F.3203-3000. Prédio com, estac, 1/4, wc soc, wc serv, coz, 94m2, financ R\$ 85 mil. www.abreumoveis.com.br (cod.226964)

ABREU IMÓVEIS - Cr.2639-J. F.3203-3000. Prédio com, estac, 1/4, wc soc, wc serv, coz, 94m2, financ R\$ 85 mil. www.abreumoveis.com.br (cod.226964)

ABREU IMÓVEIS - Cr.2639-J. F.3203-3000. Prédio com, estac, 1/4, wc soc, wc serv, coz, 94m2, financ R\$ 85 mil. www.abreumoveis.com.br (cod.226964)

ABREU IMÓVEIS - Cr.2639-J. F.3203-3000. Prédio com, estac, 1/4, wc soc, wc serv, coz, 94m2, financ R\$ 85 mil. www.abreumoveis.com.br (cod.226964)

ABREU IMÓVEIS - Cr.2639-J. F.3203-3000. Prédio com, estac, 1/4, wc soc, wc serv, coz, 94m2, financ R\$ 85 mil. www.abreumoveis.com.br (cod.226964)

ABREU IMÓVEIS - Cr.2639-J. F.3203-3000. Prédio com, estac, 1/4, wc soc, wc serv, coz, 94m2, financ R\$ 85 mil. www.abreumoveis.com.br (cod.226964)

ABREU IMÓVEIS - Cr.2639-J. F.3203-3000. Prédio com, estac, 1/4, wc soc, wc serv, coz, 94m2, financ R\$ 85 mil. www.abreumoveis.com.br (cod.226964)

ABREU IMÓVEIS - Cr.2639-J. F.3203-3000. Prédio com, estac, 1/4, wc soc, wc serv, coz, 94m2, financ R\$ 85 mil. www.abreumoveis.com.br (cod.226964)

ABREU IMÓVEIS - Cr.2639-J. F.3203-3000. Prédio com, estac, 1/4, wc soc, wc serv, coz, 94m2, financ R\$ 85 mil. www.abreumoveis.com.br (cod.226964)

ABREU IMÓVEIS - Cr.2639-J. F.3203-3000. Prédio com, estac, 1/4, wc soc, wc serv, coz, 94m2, financ R\$ 85 mil. www.abreumoveis.com.br (cod.226964)

1.5 Cidade Alta

Cidade Alta

3 Quartos

ABREU IMÓVEIS - Cr.2639-J. F.3203-3000. Sl coml, 24,75m2, wc, sombra, equip p/ cons odontol, financ R\$ 45 mil. www.abreumoveis.com.br (cod.223967)

ABREU IMÓVEIS - Cr.2639-J. F.3203-3000. Sl coml, 37,73m2, 1 vg sombra, vista p/mar, financ. R\$ 30 mil. www.abreumoveis.com.br (cod.198509)

Cidade Verde

TERTULIANO RÉGO - C.1098J. F.3203-2800. Plantão Sáb/Dom. Ótm prédio em av princ, c/ recepção, 6 sts, 3 wc, estac, ld somb, R\$ 700 mil. TR17943.

TERTULIANO RÉGO - C.1098J. F.3203-2800. Plantão Sáb/Dom. Prédio comerc c/ 11 kitsnets e 2 sts comerc c/ wcs, estac próprio, exc loc p/ comérc R\$ 600 mil. TR18127.

Lagoa Nova

CAIO FERNANDES - C.1191. F.4008-0001. Plantão sábado/dom/feriados das 8 às 17h. Csa c/ 2/4, sl, coz, ar, serv, 1 wc soc. R\$ 1.800,00. anual/temporada. 4 mil.

ABREU IMÓVEIS - Cr.2639-J. F.4008-0001. Plantão sábado/dom/feriados das 8 às 17h. Pto comerc 10x40, ld somb, ótm loc, R\$ 500 mil à vista ou CEF. COV.19054.

CAIO FERNANDES - C.1191. F.4008-0001. Plantão sábado/dom/feriados das 8 às 17h. Csa c/ 2/4, sl, coz, ar, serv, 1 wc soc. R\$ 1.800,00. anual/temporada. 4 mil.

CAIO FERNANDES - C.1191. F.4008-0001. Plantão sábado/dom/feriados das 8 às 17h. Csa c/ 2/4, sl, coz, ar, serv, 1 wc soc. R\$ 1.800,00. anual/temporada. 4 mil.

TERTULIANO RÉGO - C.1098J. F.3203-2800. Plantão Sáb/Dom. Exc loc, ótm p/ escrit/clínicas etc, 6 salas, 2 wc, estacion, energ trif R\$ 400 mil. TR11579.

TERTULIANO RÉGO - C.1098J. F.3203-2800. Plantão Sáb/Dom. Sl c/37,51m2 ar, recepção, wc, ldo/sombra. R\$ 60 mil. TR17803.

ABREU IMÓVEIS - Cr.2639-J. F.3203-3000. Préd comerc, 2 sts, recepção, 2 wc, copa, ar, sombra, 143m2, financ. R\$ 120 mil. www.abreumoveis.com.br (cod.219386)

ABREU IMÓVEIS - Cr.2639-J. F.3203-3000. Galpão, med 6,5mx30m, 195m2 cons, piso cimentado, pé direito de 3 mts. R\$ 200 mil. www.abreumoveis.com.br (cod.180065)

ABREU IMÓVEIS - Cr.2639-J. F.3203-3000. Prédio com, estac, 1/4, wc soc, wc serv, coz, 94m2, financ R\$ 85 mil. www.abreumoveis.com.br (cod.226964)

ABREU IMÓVEIS - Cr.2639-J. F.3203-2800. Plantão Sáb/Dom. Galpão comerc c/375m2, 2 esc, 3 wc soc, coz, esp, préd na parte de trás, pode alugar separado. R\$ 400 mil. TR18322.

ABREU IMÓVEIS - Cr.2639-J. F.3203-3000. Prédio com, med 95m2, financ. R\$ 180 mil. www.abreumoveis.com.br (cod.222124)

ABREU IMÓVEIS - Cr.2639-J. F.3203-3000. Prédio com, estac, 1/4, wc soc, wc serv, coz, 94m2, financ R\$ 85 mil. www.abreumoveis.com.br (cod.226964)

ABREU IMÓVEIS - Cr.2639-J. F.3203-3000. Prédio com, duplex, subsolo 180/178m2 con, financ R\$ 600 mil. www.abreumoveis.com.br (cod.222119)

ABREU IMÓVEIS - Cr.2639-J. F.3203-3000. Prédio com, estac, 1/4, wc soc, wc serv, coz, 94m2, financ R\$ 85 mil. www.abreumoveis.com.br (cod.226964)

ABREU IMÓVEIS - Cr.2639-J. F.3203-3000. Prédio com, estac, 1/4, wc soc, wc serv, coz, 94m2, financ R\$ 85 mil. www.abreumoveis.com.br (cod.226964)

ABREU IMÓVEIS - Cr.2639-J. F.3203-3000. Prédio com, estac, 1/4, wc soc, wc serv, coz, 94m2, financ R\$ 85 mil. www.abreumoveis.com.br (cod.226964)

ABREU IMÓVEIS - Cr.2639-J. F.3203-3000. Prédio com, estac, 1/4, wc soc, wc serv, coz, 94m2, financ R\$ 85 mil. www.abreumoveis.com.br (cod.226964)

ABREU IMÓVEIS - Cr.2639-J. F.3203-3000. Prédio com, estac, 1/4, wc soc, wc serv, coz, 94m2, financ R\$ 85 mil. www.abreumoveis.com.br (cod.226964)

ABREU IMÓVEIS - Cr.2639-J. F.3203-3000. Prédio com, estac, 1/4, wc soc, wc serv, coz, 94m2, financ R\$ 85 mil. www.abreumoveis.com.br (cod.226964)

ABREU IMÓVEIS - Cr.2639-J. F.3203-3000. Prédio com, estac, 1/4, wc soc, wc serv, coz, 94m2, financ R\$ 85 mil. www.abreumoveis.com.br (cod.226964)

ABREU IMÓVEIS - Cr.2639-J. F.3203-3000. Prédio com, estac, 1/4, wc soc, wc serv, coz, 94m2, financ R\$ 85 mil. www.abreumoveis.com.br (cod.226964)

ABREU IMÓVEIS - Cr.2639-J. F.3203-3000. Prédio com, estac, 1/4, wc soc, wc serv, coz, 94m2, financ R\$ 85 mil. www.abreumoveis.com.br (cod.226964)

ABREU IMÓVEIS - Cr.2639-J. F.3203-3000. Prédio com, estac, 1/4, wc soc, wc serv, coz, 94m2, financ R\$ 85 mil. www.abreumoveis.com.br (cod.226964)

1.5 Petrópolis

Petrópolis

3 Quartos

TERTULIANO RÉGO - C.1098J. F.3203-2800. Plantão Sáb/Dom. Prédio com, 2 pav, recepção, 8 sts, 5 wc, qto dep, copa, 4 gar, ideal p/ clínica R\$ 1 milhão. TR12597.

TERTULIANO RÉGO - C.1098J. F.3203-2800. Plantão Sáb/Dom. Consult Médico, exc loc, 2 sts, 2 wc, ficando todos os móveis, 44,12m2 área privat, 1 gar. R\$ 50 mil. TR17349.

ABREU IMÓVEIS - Cr.2639-J. F.3203-3000. Prédio 9 sts, 6 wc, 7 gar, 252m2, duplex, coz, hall, financ R\$ 580 mil. www.abreumoveis.com.br (cod.217036)

ABREU IMÓVEIS - Cr.2639-J. F.3203-3000. (AB-5373) Loja Comerc na Av dos Carinidés c/2 wcs soc. R\$ 950,00.

ABREU IMÓVEIS - Cr.2639-J. F.3203-3000. (AB-4892) Rua Pres Leão Veloso, préd comérc c/7sls, 4 wcs soc, mezanino, copa e var. R\$ 4 mil.

ABREU IMÓVEIS - Cr.2639-J. F.3203-3000. (AB-5019) Préd comérc c/1 wc soc, pronto p/ija de carros. R\$ 3.200,00.

ABREU IMÓVEIS - Cr.2639-J. F.3203-3000. Prédio com, estac, 1/4, wc soc, wc serv, coz, 94m2, financ R\$ 85 mil. www.abreumoveis.com.br (cod.226964)

ABREU IMÓVEIS - Cr.2639-J. F.3203-3000. Prédio com, duplex, subsolo 180/178m2 con, financ R\$ 600 mil. www.abreumoveis.com.br (cod.222119)

ABREU IMÓVEIS - Cr.2639-J. F.3203-3000. Prédio com, estac, 1/4, wc soc, wc serv, coz, 94m2, financ R\$ 85 mil. www.abreumoveis.com.br (cod.226964)

ABREU IMÓVEIS - Cr.2639-J. F.3203-3000. Prédio com, estac, 1/4, wc soc, wc serv, coz, 94m2, financ R\$ 85 mil. www.abreumoveis.com.br (cod.226964)

ABREU IMÓVEIS - Cr.2639-J. F.3203-3000. Prédio com, estac, 1/4, wc soc, wc serv, coz, 94m2, financ R\$ 85 mil. www.abreumoveis.com.br (cod.226964)

ABREU IMÓVEIS - Cr.2639-J. F.3203-3000. Prédio com, estac, 1/4, wc soc, wc serv, coz, 94m2, financ R\$ 85 mil. www.abreumoveis.com.br (cod.226964)

ABREU IMÓVEIS - Cr.2639-J. F.3203-3000. Prédio com, estac, 1/4, wc soc, wc serv, coz, 94m2, financ R\$ 85 mil. www.abreumoveis.com.br (cod.226964)

ABREU IMÓVEIS - Cr.2639-J. F.3203-3000. Prédio com, estac, 1/4, wc soc, wc serv, coz, 94m2, financ R\$ 85 mil. www.abreumoveis.com.br (cod.226964)

ABREU IMÓVEIS - Cr.2639-J. F.3203-3000. Prédio com, estac, 1/4, wc soc, wc serv, coz, 94m2, financ R\$ 85 mil. www.abreumoveis.com.br (cod.226964)

ABREU IMÓVEIS - Cr.2639-J. F.3203-3000. Prédio com, estac, 1/4, wc soc, wc serv, coz, 94m2, financ R\$ 85 mil. www.abreumoveis.com.br (cod.226964)

ABREU IMÓVEIS - Cr.2639-J. F.3203-3000. Prédio com, estac, 1/4, wc soc, wc serv, coz, 94m2, financ R\$ 85 mil. www.abreumoveis.com.br (cod.226964)

ABREU IMÓVEIS - Cr.2639-J. F.3203-3000. Prédio com, estac, 1/4, wc soc, wc serv, coz, 94m2, financ R\$ 85 mil. www.abreumoveis.com.br (cod.226964)

ABREU IMÓVEIS - Cr.2639-J. F.3203-3000. Prédio com, estac, 1/4, wc soc, wc serv, coz, 94m2, financ R\$ 85 mil. www.abreumoveis.com.br (cod.226964)

ABREU IMÓVEIS - Cr.2639-J. F.3203-3000. Prédio com, estac, 1/4, wc soc, wc serv, coz, 94m2, financ R\$ 85 mil. www.abreumoveis.com.br (cod.226964)

ABREU IMÓVEIS - Cr.2639-J. F.3203-3000. Prédio com, estac, 1/4, wc soc, wc serv, coz, 94m2, financ R\$ 85 mil. www.abreumoveis.com.br (cod.226964)

ABREU IMÓVEIS - Cr.2639-J. F.3203-3000. Prédio com, estac, 1/4, wc soc, wc serv, coz, 94m2, financ R\$ 85 mil. www.abreumoveis.com.br (cod.226964)

ABREU IMÓVEIS - Cr.2639-J. F.3203-3000. Prédio com, estac, 1/4, wc soc, wc serv, coz, 94m2, financ R\$ 85 mil. www.abreumoveis.com.br (cod.226964)

ABREU IMÓVEIS - Cr.2639-J. F.3203-3000. Prédio com, estac, 1/4, wc soc, wc serv, coz, 94m2, financ R\$ 85 mil. www.abreumoveis.com.br (cod.226964)

ABREU IMÓVEIS - Cr.2639-J. F.3203-3000. Prédio com, estac, 1/4, wc soc, wc serv, coz, 94m2, financ R\$ 85 mil. www.abreumoveis.com.br (cod.226964)

ABREU IMÓVEIS - Cr.2639-J. F.3203-3000. Prédio com, estac, 1/4, wc soc, wc serv, coz, 94m2, financ R\$ 85 mil. www.abreumoveis.com.br (cod.226964)

ABREU IMÓVEIS - Cr.2639-J. F.3203-3000. Prédio com, estac, 1/4, wc soc, wc serv, coz, 94m2, financ R\$ 85 mil. www.abreumoveis.com.br (cod.226964)

ABREU IMÓVEIS - Cr.2639-J. F.3203-300

1.7 Parnamirim

REPASSO URGENTE - Terreno no LOTEAMENTO CAMINHOS DO SOL. R\$ 22 mil. F:9913-8730/8112-8110

GOULART NETO CRECI 972-8814-4396/8861.1760. Bairro Liberdade 13 lotes 12 x 30 escrit. pública R\$ 25 mil (cada).

HENRIQUE VIEIRA- C.2704. 17ª Reg. F.3231-4458/9115-6658. Bosq dos Poetas, temos várias opções. Consulte!

HENRIQUE VIEIRA- C.2704. 17ª Reg. F.3231-4458/9115-6658. Ar c/2,2 ha, toda a infra-estrutura. Aceitamos 100% de permuta.

HENRIQUE VIEIRA- C.2704. 17ª Reg. F.3231-4458/9115-6658. Ar c/5,8 ha, R\$ 25,00/m2. Temos diversas áreas c/100% permuta.

HENRIQUE VIEIRA- C.2704. 17ª Reg. F.3231-4458/9115-6658. Terr na Cohabril 720m2. R\$ 200 mil.

HENRIQUE VIEIRA- C.2704. 17ª Reg. F.3231-4458/9115-6658. Área c/10.000m2, e outra c/ 3.200m2, na margem BR 101 duplicada.

HENRIQUE VIEIRA- C.2704. 17ª Reg. F.3231-4458/9115-6658. Excel ar c/13ha, murada, saneada, outra c/40 ha na margem do asfalto, próx de grandes empreend, toda infra-estrutura.

LL IMÓVEIS - C.1601. F: 3647-2000. Centro med 256 m2, de esquina.

LL IMÓVEIS - C.1601. F: 3647-2000. Melhor cond fech de Parnamirim. Water View. Ar. lazer comp, sl jog, sl fest, academia, campo fut, pisc olimpica, redário. Temos repasses.

LL IMÓVEIS - C.1601. F: 3647-2000. Repasse B.Colinás 5 mil.

LL IMÓVEIS - C.1601. F: 3647-2000. Sta Tereza Lot Pingo D'Água 5000m2.

LL IMÓVEIS - C.1601. F: 3647-2000. Lot Brasil 300m2 R\$ 11 mil.

TERTULIANO RÉGO - C.1098J. F.3203-2800. Plantão Sáb/Dom. Parnamirim área c/ 6.700m2, fte p/ BR101, galpão 770m2, toda murda. R\$ 6.717.500,00. TR16127.

ABREU IMÓVEIS - Cr.2639-J. F.3203-3000. Jd Planalto Terr em cond, med 222,10m2 pisc, quadra, play, sl fest R\$ 50 mil. www.abreumoveis.com.br (cod.232931)

ABREU IMÓVEIS - Cr.2639-J. F.3203-3000. Liberdade terr med 360m2, 12mx30m rede elet, bem loc, financianca R\$ 40 mil. www.abreumoveis.com.br (cod.224134)

ABREU IMÓVEIS - Cr.2639-J. F.3203-3000. Pq das Nações terr-condomínio lote med 423m2, alizer comp, financianca R\$ 80 mil. www.abreumoveis.com.br (cod.223535)

ABREU IMÓVEIS - Cr.2639-J. F.3203-3000. Pq das Nações terr em condom med 322m2, cond c/ alizer, repasse + saldo R\$ 120 mil. www.abreumoveis.com.br (cod.227917)

ABREU IMÓVEIS - Cr.2639-J. F.3203-3000. Pq das Nações terr em cond, lote c/ 453,16m2, alizer comp, financianca R\$ 85 mil. www.abreumoveis.com.br (cod.224121)

ABREU IMÓVEIS - Cr.2639-J. F.3203-3000. Pq das Nações terr em cond, 579m2 sendo 420m2 priv, imóvel c/ escrit publ R\$ 510 mil. www.abreumoveis.com.br (cod.213935)

Pitimbú

ABREU IMÓVEIS - Cr.2639-J. F.3203-3000. Terr em San Vale, med 600m2 (20mx30m) plano, sombra, financianca R\$ 180 mil. www.abreumoveis.com.br (cod.203199)

Planalto

HENRIQUE VIEIRA- C.2704. 17ª Reg. F.3231-4458/9115-6658. Área c/ 7500m2, duas calçadas. R\$ 700 mil. Ac proposta. Temos várias opções.

1.7 Planalto

ABREU IMÓVEIS - Cr.2639-J. F.3203-3000. terr med 16000m2 sendo 100m/160m. Ac parte do valor em permuta R\$ 1.600 milhão. www.abreumoveis.com.br (cod.231681)

Praias

ESCRIT.IMOB. CARLOS CUNHA - C.1073. F: 211-3252/4646. REDINHA, Terr. 170m2, R\$ 8 mil (Escritura Pública).

HENRIQUE VIEIRA- C.2704. 17ª Reg. F.3231-4458/9115-6658. Pium/Cotovelo área 8,4ha, margem do asfalto R\$ 150,00/m2.

HENRIQUE VIEIRA- C.2704. 17ª Reg. F.3231-4458/9115-6658. Maracajá, área 6950m2 b-mar a 700m do Centro, esc pública. R\$ 450 mil.

HENRIQUE VIEIRA- C.2704. 17ª Reg. F.3231-4458/9115-6658. Praia de Pirangi, cond Vila Maria. R\$ 155 mil, temos + opções.

HENRIQUE VIEIRA- C.2704. 17ª Reg. F.3231-4458/9115-6658. Praia de Pirangi, cond Vila Maria. R\$ 155 mil, temos + opções.

HENRIQUE VIEIRA- C.2704. 17ª Reg. F.3231-4458/9115-6658. Graçaúdu, 08 lot 15x40, total 4800m2, 150m do mar. 360 mil.

HENRIQUE VIEIRA- C.2704. 17ª Reg. F.3231-4458/9115-6658. Pititinga, Magnífica área c/51 ha, com 204m de beira-mar, rio perene, documentação rigorosamente em dia. Imperdível.

HENRIQUE VIEIRA- C.2704. 17ª Reg. F.3231-4458/9115-6658. Touros- Área 2500m2, praia de Carnaubinha beira-mar.

HENRIQUE VIEIRA- C.2704. 17ª Reg. F.3231-4458/9115-6658. Touros- Área aprox 2,5 ha no centro, murada Ac permuta no local, carro e imóveis. www.henriquevieira2704.com.br

CAIO FERNANDES - C.1191. F.4008-0001. www.caiofernandes.com.br. Plantão sábado/dom/feriados das 8 às 17h. Praia do Meio exc terreno c/ 1800m por R\$ 3 milhões à vista aceita permuta. APV.18211.

PERES & PERES IMÓVEIS - C.1607. F.4006-0207. Praia de Porto Mirim exc terreno esquina, plano, ldt sombra, beira pista, c/ rua calçada, interligado c/ 3 ruas, med 100x40m, boa localiz R\$ 300 mil Ac. proposta. TV.01616.

TERTULIANO RÉGO - C.1098J. F.3203-2800. Plantão Sáb/Dom. Parnamirim área c/ 6.700m2, fte p/ BR101, galpão 770m2, toda murda. R\$ 6.717.500,00. TR16127.

ABREU IMÓVEIS - Cr.2639-J. F.3203-3000. Jd Planalto Terr em cond, med 222,10m2 pisc, quadra, play, sl fest R\$ 50 mil. www.abreumoveis.com.br (cod.232931)

ABREU IMÓVEIS - Cr.2639-J. F.3203-3000. Liberdade terr med 360m2, 12mx30m rede elet, bem loc, financianca R\$ 40 mil. www.abreumoveis.com.br (cod.224134)

ABREU IMÓVEIS - Cr.2639-J. F.3203-3000. Pq das Nações terr-condomínio lote med 423m2, alizer comp, financianca R\$ 80 mil. www.abreumoveis.com.br (cod.223535)

ABREU IMÓVEIS - Cr.2639-J. F.3203-3000. Pq das Nações terr em condom med 322m2, cond c/ alizer, repasse + saldo R\$ 120 mil. www.abreumoveis.com.br (cod.227917)

ABREU IMÓVEIS - Cr.2639-J. F.3203-3000. Pq das Nações terr em cond, lote c/ 453,16m2, alizer comp, financianca R\$ 85 mil. www.abreumoveis.com.br (cod.224121)

ABREU IMÓVEIS - Cr.2639-J. F.3203-3000. Pq das Nações terr em cond, 579m2 sendo 420m2 priv, imóvel c/ escrit publ R\$ 510 mil. www.abreumoveis.com.br (cod.213935)

TERTULIANO RÉGO - C.1098J. F.3203-2800. Plantão Sáb/Dom. Parnamirim área c/ 6.700m2, fte p/ BR101, galpão 770m2, toda murda. R\$ 6.717.500,00. TR16127.

ABREU IMÓVEIS - Cr.2639-J. F.3203-3000. Jd Planalto Terr em cond, med 222,10m2 pisc, quadra, play, sl fest R\$ 50 mil. www.abreumoveis.com.br (cod.232931)

ABREU IMÓVEIS - Cr.2639-J. F.3203-3000. Liberdade terr med 360m2, 12mx30m rede elet, bem loc, financianca R\$ 40 mil. www.abreumoveis.com.br (cod.224134)

ABREU IMÓVEIS - Cr.2639-J. F.3203-3000. Pq das Nações terr-condomínio lote med 423m2, alizer comp, financianca R\$ 80 mil. www.abreumoveis.com.br (cod.223535)

ABREU IMÓVEIS - Cr.2639-J. F.3203-3000. Pq das Nações terr em condom med 322m2, cond c/ alizer, repasse + saldo R\$ 120 mil. www.abreumoveis.com.br (cod.227917)

ABREU IMÓVEIS - Cr.2639-J. F.3203-3000. Pq das Nações terr em cond, lote c/ 453,16m2, alizer comp, financianca R\$ 85 mil. www.abreumoveis.com.br (cod.224121)

ABREU IMÓVEIS - Cr.2639-J. F.3203-3000. Pq das Nações terr em cond, 579m2 sendo 420m2 priv, imóvel c/ escrit publ R\$ 510 mil. www.abreumoveis.com.br (cod.213935)

TERTULIANO RÉGO - C.1098J. F.3203-2800. Plantão Sáb/Dom. Parnamirim área c/ 6.700m2, fte p/ BR101, galpão 770m2, toda murda. R\$ 6.717.500,00. TR16127.

ABREU IMÓVEIS - Cr.2639-J. F.3203-3000. Jd Planalto Terr em cond, med 222,10m2 pisc, quadra, play, sl fest R\$ 50 mil. www.abreumoveis.com.br (cod.232931)

ABREU IMÓVEIS - Cr.2639-J. F.3203-3000. Liberdade terr med 360m2, 12mx30m rede elet, bem loc, financianca R\$ 40 mil. www.abreumoveis.com.br (cod.224134)

ABREU IMÓVEIS - Cr.2639-J. F.3203-3000. Pq das Nações terr-condomínio lote med 423m2, alizer comp, financianca R\$ 80 mil. www.abreumoveis.com.br (cod.223535)

ABREU IMÓVEIS - Cr.2639-J. F.3203-3000. Pq das Nações terr em condom med 322m2, cond c/ alizer, repasse + saldo R\$ 120 mil. www.abreumoveis.com.br (cod.227917)

ABREU IMÓVEIS - Cr.2639-J. F.3203-3000. Pq das Nações terr em cond, lote c/ 453,16m2, alizer comp, financianca R\$ 85 mil. www.abreumoveis.com.br (cod.224121)

ABREU IMÓVEIS - Cr.2639-J. F.3203-3000. Pq das Nações terr em cond, 579m2 sendo 420m2 priv, imóvel c/ escrit publ R\$ 510 mil. www.abreumoveis.com.br (cod.213935)

TERTULIANO RÉGO - C.1098J. F.3203-2800. Plantão Sáb/Dom. Parnamirim área c/ 6.700m2, fte p/ BR101, galpão 770m2, toda murda. R\$ 6.717.500,00. TR16127.

1.7 Praias

ABREU IMÓVEIS - Cr.2639-J. F.3203-3000. 4 lotes na estrada da Redinha 730m2 tot, sombra, R\$ 95 mil. www.abreumoveis.com.br (cod.202981)

ABREU IMÓVEIS - Cr.2639-J. F.3203-3000. Muriú terr plano, 4 lotes, podem ser separados 450m2 15x30 R\$ 100 mil tot financianca. www.abreumoveis.com.br (cod.207601)

ABREU IMÓVEIS - Cr.2639-J. F.3203-3000. Muriú terr med 52 hectares, fonte de á mineral, casa, escrit, arm, R\$ 2.100 milhões. www.abreumoveis.com.br (cod.204095)

ABREU IMÓVEIS - Cr.2639-J. F.3203-3000. Pipa terreno Tibau do Sul vista p/mar, ar. tot 922,68m2, financianca R\$ 450 mil. www.abreumoveis.com.br (cod.205467)

ABREU IMÓVEIS - Cr.2639-J. F.3203-3000. Zumbi Terr 2 lotes 1.680m2, sombra, vista p/mar, R\$ 300 mil. www.abreumoveis.com.br (cod.200946)

CAIO FERNANDES - C.1191. F.4008-0001. www.caiofernandes.com.br. Plantão sábado/dom/feriados das 8 às 17h. Pium terr c/ 15x30, muito bom, R\$ 180 mil à vista. TEV.19039.

CAIO FERNANDES - C.1191. F.4008-0001. www.caiofernandes.com.br. Plantão sábado/dom/feriados das 8 às 17h. Macaiba terr c/ 803m2, muito bom, localiz boa, boa localiz R\$ 80 mil à vista. TEV.19033.

TERTULIANO RÉGO - C.1098J. F.3203-2800. Plantão Sáb/Dom. Extremoz, cond fech, 786,12m2, maravilhosa ar lazer. TR17596.

TERTULIANO RÉGO - C.1098J. F.3203-2800. Plantão Sáb/Dom. Macaiba um verdadeiro paraíso bem pertinho de Natal, lotes em cond fech c/ magnífica ar.lazer, lotes c/ 800m2, pagto facilitado. R\$ 90 mil. TR16477.

TERTULIANO RÉGO - C.1098J. F.3203-2800. Plantão Sáb/Dom. Pium exc lotes 2.250m2, cerc, esq, sombra, R\$ 15 mil. TR18273.

ABREU IMÓVEIS - Cr.2639-J. F.3203-3000. Extremoz Terr med 1000m2 c/ vista p/ as dunas, negociada, financianca R\$ 60 mil. www.abreumoveis.com.br (cod.229426)

ABREU IMÓVEIS - Cr.2639-J. F.3203-3000. Macaiba Terr na Fazenda Real med 750m2, 15mx50m, c/ alizer, financianca R\$ 70 mil. www.abreumoveis.com.br (cod.223961)

ABREU IMÓVEIS - Cr.2639-J. F.3203-3000. Macaiba Terr em cond med 750m2, entr prev p/ Dez/2010 R\$ 92 mil. www.abreumoveis.com.br (cod.232972)

ABREU IMÓVEIS - Cr.2639-J. F.3203-3000. Macaiba Terr em cond med 953m2, alizer comp c/ lagoa R\$ 120 mil. www.abreumoveis.com.br (cod.231412)

ABREU IMÓVEIS - Cr.2639-J. F.3203-3000. Pium terr em cond c/ lazer comp, 471m2, sombra, R\$ 160 mil. www.abreumoveis.com.br (cod.217176)

ABREU IMÓVEIS - Cr.2639-J. F.3203-3000. Terr em Pium 1000m2, 20mx50m, c/ escrit publ R\$ 25 mil. www.abreumoveis.com.br (cod.214606)

ABREU IMÓVEIS - Cr.2639-J. F.3203-3000. Terr no Alphaville, lote med 552,61m2 alizer, negociada R\$ 250 mil. www.abreumoveis.com.br (cod.214766)

ABREU IMÓVEIS - Cr.2639-J. F.3203-3000. Terreno no Alphaville, med 450m2 alizer, ac, proposta R\$ 200 mil. www.abreumoveis.com.br (cod.214785)

ABREU IMÓVEIS - Cr.2639-J. F.3203-3000. Povoado de Pium med 1000m2. Aceita FGTs R\$ 25 mil. www.abreumoveis.com.br (cod.234022)

ABREU IMÓVEIS - Cr.2639-J. F.3203-3000. Pq das Nações terr em cond, med 222,10m2 pisc, quadra, play, sl fest R\$ 50 mil. www.abreumoveis.com.br (cod.232931)

ABREU IMÓVEIS - Cr.2639-J. F.3203-3000. Liberdade terr med 360m2, 12mx30m rede elet, bem loc, financianca R\$ 40 mil. www.abreumoveis.com.br (cod.224134)

ABREU IMÓVEIS - Cr.2639-J. F.3203-3000. Pq das Nações terr-condomínio lote med 423m2, alizer comp, financianca R\$ 80 mil. www.abreumoveis.com.br (cod.223535)

ABREU IMÓVEIS - Cr.2639-J. F.3203-3000. Pq das Nações terr em condom med 322m2, cond c/ alizer, repasse + saldo R\$ 120 mil. www.abreumoveis.com.br (cod.227917)

ABREU IMÓVEIS - Cr.2639-J. F.3203-3000. Pq das Nações terr em cond, lote c/ 453,16m2, alizer comp, financianca R\$ 85 mil. www.abreumoveis.com.br (cod.224121)

ABREU IMÓVEIS - Cr.2639-J. F.3203-3000. Pq das Nações terr em cond, 579m2 sendo 420m2 priv, imóvel c/ escrit publ R\$ 510 mil. www.abreumoveis.com.br (cod.213935)

TERTULIANO RÉGO - C.1098J. F.3203-2800. Plantão Sáb/Dom. Parnamirim área c/ 6.700m2, fte p/ BR101, galpão 770m2, toda murda. R\$ 6.717.500,00. TR16127.

ABREU IMÓVEIS - Cr.2639-J. F.3203-3000. Jd Planalto Terr em cond, med 222,10m2 pisc, quadra, play, sl fest R\$ 50 mil. www.abreumoveis.com.br (cod.232931)

ABREU IMÓVEIS - Cr.2639-J. F.3203-3000. Liberdade terr med 360m2, 12mx30m rede elet, bem loc, financianca R\$ 40 mil. www.abreumoveis.com.br (cod.224134)

ABREU IMÓVEIS - Cr.2639-J. F.3203-3000. Pq das Nações terr-condomínio lote med 423m2, alizer comp, financianca R\$ 80 mil. www.abreumoveis.com.br (cod.223535)

ABREU IMÓVEIS - Cr.2639-J. F.3203-3000. Pq das Nações terr em condom med 322m2, cond c/ alizer, repasse + saldo R\$ 120 mil. www.abreumoveis.com.br (cod.227917)

ABREU IMÓVEIS - Cr.2639-J. F.3203-3000. Pq das Nações terr em cond, lote c/ 453,16m2, alizer comp, financianca R\$ 85 mil. www.abreumoveis.com.br (cod.224121)

ABREU IMÓVEIS - Cr.2639-J. F.3203-3000. Pq das Nações terr em cond, 579m2 sendo 420m2 priv, imóvel c/ escrit publ R\$ 510 mil. www.abreumoveis.com.br (cod.213935)

TERTULIANO RÉGO - C.1098J. F.3203-2800. Plantão Sáb/Dom. Parnamirim área c/ 6.700m2, fte p/ BR101, galpão 770m2, toda murda. R\$ 6.717.500,00. TR16127.

1.7 Zona Norte

TERTULIANO RÉGO- C.1098J. F.3203-2800. Plantão Sáb/Dom. Exc loc, 3.150m2 área, na av mais movimentada de Nova Natal R\$ 420 mil. TR17752.

Grande Natal

LOTES EM PIMUM-A partir de mil M2. Ot local, docum OK. 3082-9114/9965-6756/9125-9477/8749-3999.

C.2605 VENDE 100 LOTES- de terrenos em EXTREMOZ. F:9917-7823/9412-2387

HENRIQUE VIEIRA- C.2704. 17ª Reg. F.3231-4458/9115-6658. Alphaville lotes a partir R\$ 180 mil.

HENRIQUE VIEIRA- C.2704. 17ª Reg. F.3231-4458/9115-6658. Macaiba Área c/ 10.000m2, casa sede, murada, poço tubular, na BR 304.

HENRIQUE VIEIRA- C.2704. 17ª Reg. F.3231-4458/9115-6658. Macaiba Área c/ 10.000m2, casa sede, murada, poço tubular, na BR 304.

CAIO FERNANDES - C.1191. F.4008-0001. www.caiofernandes.com.br. Plantão sábado/dom/feriados das 8 às 17h. Pium terr c/ 15x30, muito bom, R\$ 180 mil à vista. TEV.19039.

CAIO FERNANDES - C.1191. F.4008-0001. www.caiofernandes.com.br. Plantão sábado/dom/feriados das 8 às 17h. Macaiba terr c/ 803m2, muito bom, localiz boa, boa localiz R\$ 80 mil à vista. TEV.19033.

TERTULIANO RÉGO - C.1098J. F.3203-2800. Plantão Sáb/Dom. Extremoz, cond fech, 786,12m2, maravilhosa ar lazer. TR17596.

TERTULIANO RÉGO - C.1098J. F.3203-2800. Plantão Sáb/Dom. Macaiba um verdadeiro paraíso bem pertinho de Natal, lotes em cond fech c/ magnífica ar.lazer, lotes c/ 800m2, pagto facilitado. R\$ 90 mil. TR16477.

TERTULIANO RÉGO - C.1098J. F.3203-2800. Plantão Sáb/Dom. Pium exc lotes 2.250m2, cerc, esq, sombra, R\$ 15 mil. TR18273.

ABREU IMÓVEIS - Cr.2639-J. F.3203-3000. Extremoz Terr med 1000m2 c/ vista p/ as dunas, negociada, financianca R\$ 60 mil. www.abreumoveis.com.br (cod.229426)

ABREU IMÓVEIS - Cr.2639-J. F.3203-3000. Macaiba Terr na Fazenda Real med 750m2, 15mx50m, c/ alizer, financianca R\$ 70 mil. www.abreumoveis.com.br (cod.223961)

ABREU IMÓVEIS - Cr.2639-J. F.3203-3000. Macaiba Terr em cond med 750m2, entr prev p/ Dez/2010 R\$ 92 mil. www.abreumoveis.com.br (cod.232972)

ABREU IMÓVEIS - Cr.2639-J. F.3203-3000. Macaiba Terr em cond med 953m2, alizer comp c/ lagoa R\$ 120 mil. www.abreumoveis.com.br (cod.231412)

ABREU IMÓVEIS - Cr.2639-J. F.3203-3000. Pium terr em cond c/ lazer comp, 471m2, sombra, R\$ 160 mil. www.abreumoveis.com.br (cod.217176)

ABREU IMÓVEIS - Cr.2639-J. F.3203-3000. Terr em Pium 1000m2, 20mx50m, c/ escrit publ R\$ 25 mil. www.abreumoveis.com.br (cod.214606)

ABREU IMÓVEIS - Cr.2639-J. F.3203-3000. Terr no Alphaville, lote med 552,61m2 alizer, negociada R\$ 250 mil. www.abreumoveis.com.br (cod.214766)

ABREU IMÓVEIS - Cr.2639-J. F.3203-3000. Terreno no Alphaville, med 450m2 alizer, ac, proposta R\$ 200 mil. www.abreumoveis.com.br (cod.214785)

ABREU IMÓVEIS - Cr.2639-J. F.3203-3000. Povoado de Pium med 1000m2. Aceita FGTs R\$ 25 mil. www.abreumoveis.com.br (cod.234022)

2.2 Granjas  
2.2 Granjas

**TERTULIANO RÉGO** - C.1098J. F.3203-2800. Plantão Sáb/Dom. São Gonçalo do Amarante granja c/ 4.400m2 área, 220m2 const, cercado, armaz, curral, baia R\$ 70 mil. TR17233.

**TERTULIANO RÉGO** - C.1098J. F.3203-2800. Plantão Sáb/Dom. Touroz ex granja c/ casa sede/ armazém/poço tub, curral/cocheira, div fruit, terra fértil, tot cercada R\$ 200mil. TR17070

**LL IMÓVEIS** - C.1601. F: 3647-2000. Serrinha sítio c/ lagoa e área 33670m2 em frente a pista.

**TERTULIANO RÉGO** - C.1098J. F.3203-2800. Plantão Sáb/Dom. Parnamirim granja na BR.101, 29 ha, casa sede, lazer, 4 galpões, fruteiras div, R\$ 15 milhões. TR16130.

**ABREU IMÓVEIS** - Cr.2639-J. F.3203-3000. Extremoz granja 3/4 1 suít, 2 vg, á.serv, pisc, terr, jard, qtal, 900m2/90m2 con, R\$ 110 mil. www.abreuimoveis.com.br (cod.227139)

**ABREU IMÓVEIS** - Cr.2639-J. F.3203-3000. Extremoz granja c/ casa grande e do caseiro, canil, baias, 5,6 hectares R\$ 850 mil. www.abreuimoveis.com.br (cod.179923)

**ABREU IMÓVEIS** - Cr.2639-J. F.3203-3000. Povoado de Plum chácara 3 suít, á.serv, var, dep emp, escort, arm, poço, pomar, 25.963m2 terr, R\$ 380 mil. www.abreuimoveis.com.br (cod.199115)

**ABREU IMÓVEIS** - Cr.2639-J. F.3203-3000. Povoado de Plum granja c/ casa, 2 ste, sl, gar, pisc, dep emp, var, jard, 5.500m2 R\$ 980 mil. www.abreuimoveis.com.br (cod.177566)

**ABREU IMÓVEIS** - Cr.2639-J. F.3203-3000. S.G.do Amarante chácara c/ 1 casa, 4/4, 2 ste, dep emp, var, 4 wc, 3 vg, lzer, 2,5 hect R\$ 250 mil. www.abreuimoveis.com.br (cod.199026)

**3**  
**VEÍCULOS**

3.1 Automóveis  
**Fabricantes**

**Buggy**  
**BUGGY 07** - BRM M11, EST ZERO. URGENTE MOTIVO VIAGEM.F:937.4414

**VENDE-SE / SELVAGEM ANO 89** - valor R\$ 15.000,00. Tr. 8899-3602

**Fiat**  
**PÁLIO, 97** - Preto, Gás Natural, VE, 2 portas. F:8886-0219/9613.2772

**Toyota**  
**HILUX SRV 2008** - completa, único dono, cor prata, toda revisada. F.9103-4884/9424-6000.

**VDO. SW4** - 2007, prata, completa, diesel, super conservada, R\$ 110 mil. 3231.4275/9992.3838.

**Volkswagen**  
**GOL 2006** - Flex, 4P, G4, c/ AR/VE/TR. F.9103-4884.

3.3 Motos  
**Fabricantes**  
**Honda**

**VENDO MOTO HONDA XRE 300** - 2009/2010 Vermelha. Valor R\$ 12.500,00. 7.000 Km Rodado. F: 8828-0007/9604-7464

3.5 Acessórios e Serviços  
3.5 Peças e Serviços

**Acessórios**  
**VENDO 04 RODAS** - Universal 13 e 04 pneus semi novos. F:8848-3531

**Aluguel**  
**ALUGUE UM CARRO COM MOTORISTA** - Dia R\$ 50,00 Noite R\$ 70,00. F: 3608-2197/8133-9861

**M.L. LOCADORA** - Alugue carro c/ KM Livre.3211-2422/8613-1344.

**4**  
**TRABALHO E FORMAÇÃO PROFISSIONAL**

4.1 Oferta de Trabalho  
**CONTRATAÇÃO URGENTE** - Vendedora, Op. Caixa, ASG, Porteiro, Aux. Adm., Frentista, Financeiro, Secretária e Recepcionista. F: 3086-4452/8831-8630/9108-6032 (Em frente ao Itaú da Av. 09)

**MULT CONSULTORIA EM RH** - 180 Vagas de final de ano confirmada p/lojas de shopping. F: 3086-4452/8831-8630/9108-6032 (Em frente ao Itaú da Av. 09)

**HAVAIANAS CUSTOMIZADAS** - solado e tiras. Vários Modelos. Encomendas em Geral. F:3217-3214/9651-2575

**VAGA** - para ENGENHEIRO CIVIL ou ELETRICO com experiência em Manutenção Predial, Segurança Patrimonial e Varejo. Enviar Curriculum para a Administração do Praia Shopping através do e-mail secpraia@praishopping.com.br

4.1 Oferta de Trabalho  
**TERAPIA DE VIDAS PASSADAS** - Atendimento e cursos. F:3081-5316/8869-1533 www.genuino.terapiaholistica.net

**DESENVOLVEDOR DE SISTEMAS** - de informática com experiência no ambiente 2007 ou superior, integrado com o MS SQL Server 2008; experiência em modelagem de banco de dados na ferramenta Er-Win. Conhecimento sobre sistemas de informação na área comercial. A Empresa oferece remuneração compatível com a função, excelente ambiente de trabalho, oportunidades de crescimento profissional dentro da organização e treinamento. Enviar currículo para NATALSOFT@NATALSOFT.COM.BR

**CONTRATAÇÃO URGENTE** - Vendedora, Op. Caixa, ASG, Porteiro, Aux. Adm., Frentista, Financeiro, Secretária e Recepcionista. F: 3086-4452/8831-8630/9108-6032 (Em frente ao Itaú da Av. 09)

**MULT CONSULTORIA EM RH** - 180 Vagas de final de ano confirmada p/lojas de shopping. F: 3086-4452/8831-8630/9108-6032 (Em frente ao Itaú da Av. 09)

**TRABALHO** - Cuidando de idosos nos Sabados e Domingos e faço trabalho de DIARISTA.9655-4234

**VENDO UM TECLADO YAMAHA** - referencia TGX 230, 6/8, tecla pesada, 2 anos de uso, entrada e saída USB. R\$ 1.300,00. F:9176.3511/9621.7411

**PROCURANDO EMPREGO?** - (WWW.MULTCONSULTORIAE-MRH.BLOGSPOT.COM) F:3086.4452

**VAGA AUXILIAR DE MONTAGEM DE MÓVEIS, COM EXPERIÊNCIA**  
ENVIE CURRÍCULO E-MAIL [modulatto@gmail.com](mailto:modulatto@gmail.com)

4.1 Oferta de Trabalho  
**SOLUCIONARH** - Em parceria com grandes empresas seleciona: Vendedor, Estoquista, Caixa, Recepcionista, Promotor(a) de Vendas, Aux Administrativo, Aux de Compras, Mestre de Obras, Servente, Pedreiro, Carpinteiro. Enviar currículo para [solucionarh.m@gmail.com](mailto:solucionarh.m@gmail.com) ou para a portaria deste jornal até o dia 19.10.10 destacando: SOLUCIONARH

**AULA PARTICULAR** - Química, Física e Matemática. F:8717-5523

**AULAS DE INFORMÁTICA EM SUA RESIDÊNCIA** - Windows, word, excel e internet. F:3236-2814 c/Prof. Alcir

**ANJO DA CONSTRUÇÃO** - Reforma e Construção: Serviços de Pedreiro, Pintura, Elétrica e Hidráulica. 8839.7639 falar c/Gleydson

**LAVAGEM E PINTURA** - PISOS. F:9614-0760/9441-6180

**FIBRA DE VIDRO** - revest. em cx d'água de alvenaria, rufos em coqueiras, reparos em barco, lancha e buggys. 8874-0139/9625-3182.

4.1 Oferta de Trabalho  
**EXECUTIVO DE VENDAS**

✓ Formação superior completa;  
✓ Experiência na função;  
✓ Conhecimento do mercado local;  
✓ Informática básica ;  
✓ Possuir carro e celular,

Os interessados deverão encaminhar o currículo para [rh.selecao@dpnet.com.br](mailto:rh.selecao@dpnet.com.br) ou pelo site [www.pernambuco.com/rh](http://www.pernambuco.com/rh) até o dia 20/10/10.

Prefeitura Municipal de Ruy Barbosa/RN

**EXTRATO DE LICITAÇÃO TOMADA DE PREÇOS N.º 10/2010.**

A Comissão Permanente de Licitações da Prefeitura Municipal de Ruy Barbosa/RN, torna público que realizará no dia 03/11/2010, na sede da Prefeitura Municipal, às 15h00min, o recebimento e abertura dos envelopes de "Habilitação" e "Proposta de Preço" dessa licitação, objetivando a construção de uma Unidade Básica de Saúde - Comunidade Acauã, no município de Ruy Barbosa/RN. Encontra-se a disposição dos interessados na sede da Prefeitura, o Edital na íntegra.

Ruy Barbosa/RN, em 15 de outubro de 2010.  
A Comissão.

**MOTORISTA DE ALUGUEL COM CARRO PRÓPRIO**  
Levamos e buscamos você para consultas médicas, festas e shows, aeroporto, serviços bancários, burocráticos, Tribunais e outros.  
Ligue e Agende seu horário.  
**F: 3608-2197/8133-9861**

LDC-SEV Líder mundial no setor de Bioenergia com um potencial único de crescimento sustentável na produção de açúcar, etanol e bioeletricidade. Sua UNIDADE ESTIVAS, localizada em Arez/RN, está SELECIONANDO:  
**COORDENADOR DE MEIO AMBIENTE**  
Conhecimento legislação Municipal, Estadual, Federal; Experiência com requerimentos de licenças perante os órgãos ambientais.  
**Oferecemos plano de benefícios: Assistência Médica, Seguro de Vida, PPR, Alimentação e Transporte.**  
Aos interessados pedimos encaminhar CV atualizado para o e-mail: [unitalentos@uol.com.br](mailto:unitalentos@uol.com.br);  
Maiores informações (84) 3207 2813

**PROCURANDO EMPREGO EM NATAL?**  
Na Catho Online tem mais de **500 oportunidades!**  
E, no Brasil, são mais de **215 mil vagas** de emprego.  
Anuncie seu currículo por **7 dias grátis** em [www.catho.com.br](http://www.catho.com.br)

**VAGA AUXILIAR ADMINISTRATIVO**  
(FEM), SALÁRIO COMERCIAL, DE SEG A SAB.  
ENVIE CURRÍCULO E-MAIL [modulatto@gmail.com](mailto:modulatto@gmail.com)

**ALUGO CASA EM BARRO VERMELHO**  
Alugo casa RUA MEIRA E SÁ 127 (térreo) com ou sem terreno ao lado.  
Tratar **84-8815-9155**  
**EMMANOEL LIRA.**

PORQUE PAGAR JUROS MAIS ALTOS SE O PONTO DO SERVIDOR TEM A **MENOR TAXA** DO MERCADO?  
As menores taxas e se você já tem empréstimo em outros bancos compramos sua dívida. Funcionário público: estadual, federal, municipal, marinha, exército, aeronáutica, aposentados e pensionistas do INSS, antes de qualquer empréstimo, vá primeiro ao ponto.  
**PONTO DO SERVIDOR**  
CRÉDITO PESSOAL CONSOLIDADO  
Av. Rio Branco, 444.  
**3133 1880**  
[pontodoservidor.com.br](http://pontodoservidor.com.br)  
Funcionário Público do Estado tem até **84 meses** pra pagar.

5.5 Saúde  
5.5 Saúde

**Outras Especialidades**  
EXTRATO DE PRÓPOLIS VERDE-poderoso antibiótico natural (www.apisbrasil.com.br) revenda exclusiva p/ o RN - Dgo-day comercial.(84)3643-1427/9128-6968

5.6 Serviços Para o Lar  
**Comes e Bebés**

**ZÉLIA'S DOCE CASEIRO** - Tel.:3212-1682.

**Eletrrodomésticos e Utensílio**

**VDE-SE FREEZER VERTICAL** - Mostrador Marca Metalfrio. F: 8821-9871/8819-0316

**VENDO TV LCD 32 POLEGADAS** - semi nova na garantia.F:8848-3531

**Lavanderia**

**LAVANDERIA EM PROMOÇÃO**-Lavamos e entregamos. Tel.:8708-8720. Tratar c/Jaelma.

**LEUDA LAVANDERIA** - Peças a partir R\$ 0,90. F:3208-2354

**Serviços de Mensagens**

**ART MANHAS DO AMOR**-floricultura e mensagens ao vivo, cestas, flores e presentes c/ super lançamento PINK LOVE. F:3614-7064/3663-3585

5.7 Serviços Profissionais  
**Arquitetura**

**ÁTRIA CONSTRUÇÕES** - Projeto, Reforme e/ou Construa sua Casa. 3208-7078/8857-4095.

**Detetives**

**DETETIVE 24HS**-Sigilo absoluto. 8808.5353/9445.5110

**Encanador**

**ENCANADOR/ELETRICISTA** - Consertos de descargas, torneiras, registros, chuveiros, caixa acoplada, Hidra, Deca, Docol, e vazamentos. Em urgência domiciliar. F: 3218-3162/9409-8270

**Especializados**

**DESPACHANTE IMOBILIARIO** - Resolvo tudo! Tr.9645-2180

**MARIDO DE ALUGUEL**-Serviços elétricos/hidráulicos, desentupimentos, lavagem caixa d'água. Consertos domésticos em geral. Tel.:8847-2294

5.7 Serviços Profissionais

**XAVIER SINTEKO**-aplicação e lixamento sinteko em piso de madeira,lavagem,remoção,aplicação de ceras.3606-0007/9969-0744

**PROBLEMAS - C/ seu Portão Eletrônico?** LUMINAX. Tel.: 3086-6663.

**Limpeza**

**LAVAMOS**-Sofás, tapetes e carpetes. F:3207-4790

5.8 Som e Imagem

5.9 Diversos

**XAROPE DE GUARANÁ** - R\$ 3,25 o litro.8112.3410/8721.0622.

**MotoLocadoraCar**  
CARROS E MOTOS  
Tel.: 3081-5222/3219-4465.

5.9 Diversos

**VDO. GUILHOTINA MANUAL-GRÁFICA**, 70cm boca. R\$ 4.500. F.: 8854.0063/9932. 1976.

**6 NEGÓCIOS E OPORTUNIDADES**

6.2 Comunicados, Recados e Editais  
**Editais e Avisos**

**CONVIDAMOS** - o Sr. LUIZ ANTONIO VERAS, portador da CTPS 08851711 - SERIE 00001-RN, a comparecer a EVETECH DO BRASIL, a fim de retornar a empresa ou justificar as faltas desde 11.09.2010, sob pena de ficar rescindido automaticamente, o contrato de trabalho, em conformidade com a CLT.

6.2 Comunicados Recados e Editais  
**Místicos**

**CONSULTA ESPIRITUAL**-Joana Darc. Falo tudo em uma só consulta. Trago seu amor de volta.Trabalho p/todos fins. Result. garantido.3661-8311/8873-3093/3672-4521

6.4 Oportunidade  
**Negócios**

**criação de artes** - criação de artes, balanços patrimoniais, diagramação de projetos para jornais e revista. Falar com Marcelo 9131 - 7166

**VDO RESTAURANTE** - Pleno Funcionamento completo de tudo, local no CEASA. Tel.:9409-3136.

**Hotéis e Pousadas**

**POUSADA ALAMANDA** - www.pousadaalamanda.com.br 3206-7900/3206-8489

6.6 Turismo  
6.6 Turismo  
**Excursões**

**MENORES TARIFAS TAM**-(\*até 20% desconto).Consulte-nos Nairara Tour. 3234-9908/8832-4801/9173-0869 nairaratour1@hotmail.com

**PASSAGENS AÉREAS TAM/GOL**-A partir de R\$ 250,00. (Set/ outubro). Brasil/América do Sul.3082-9114/9922-1505/8749-3999/9147-3999.

6.6 Turismo  
**TRECHOS TAM/GOL** - R\$ 230. Helder.8857-1505/9990-4474

6.8 Sexy Shop  
**Acompanhantes**

**WWW.REALGATAS.COM.BR**

\*ANINHA\*-C/local.9607-2946

**MARCELO**-Sarado.9115.7357

**EXPLORAÇÃO SEXUAL DE CRIANÇAS E ADOLESCENTES É CRIME.**  
DISQUE DENÚNCIA  
**0800 84 2999**  
9765

**UP UNIVERSIDADE POTIGUAR**  
Laureate International Universities®

**UNIVERSIDADE POTIGUAR - UnP - NATAL - RN VESTIBULAR PARA MEDICINA 2011.1 - EDITAL DE 08/10/2010**

A UNIVERSIDADE POTIGUAR, com sede em Natal, RN, torna público o edital, aprovado pelo ConEPE/UnP pela Resolução Nº 030/2010, de 08/10/10, que rege o concurso vestibular para seleção de candidatos à matrícula inicial no curso de Medicina, no primeiro semestre letivo de 2011, na forma da legislação em vigor.

- Vagas: O curso de Medicina**, bacharelado, oferece, para 2011.1, 59 (cinquenta e nove) vagas iniciais, no turno diurno (tempo integral), e foi autorizado através do Parecer CES/CNE nº 11/2006, homologado pelo Ministro da Educação conforme Despacho de 07/03/2006, publicado no DOU nº 46, de 08/03/2006, Seção 1, página 12.
- Inscrição:** deverá ser feita pela internet (www.unp.br, link Vestibular UnP/Vestibular Medicina), de 04/11 a 08/12/2010; o candidato encontrará todas as orientações no "site". **Taxa de inscrição:** R\$ 150,00. As Centrais do Candidato fornecem apoio ao candidato nos procedimentos de inscrição.
- Funcionamento do curso:** As atividades acadêmicas do curso de Medicina serão ministradas no Campus Natal, RN, na Unidade situada na Av. Salgado Filho, 1610, Lagoa Nova, e na Unidade Integrada de Ensino e Serviço e rede de saúde no município de Parnamirim, RN. As demais informações sobre condições de oferta encontram-se disponíveis no site www.unp.br e na Secretaria Geral.
- Provas, Resultado e Matrícula:** as provas serão nos dias 11 e 12/12/2010, em Natal, RN. O resultado será publicado dia 17/12/2010. Composição das provas e conteúdo programático encontram-se na versão completa do edital e no site da IES. A matrícula acontecerá no período de 20 a 22/12/2010, das 9 às 21h.
- A **classificação** dos candidatos é feita com base na nota final, observada a ordem decrescente. Em caso de empate, será classificado o candidato que obtiver maior nota na redação; persistindo o empate, será classificado o candidato de idade mais avançada.
- Disposições Gerais:** A Universidade Potiguar reserva-se o direito de não iniciar o curso caso o número de alunos matriculados seja inferior a 50 (cinquenta). Este concurso tem validade para ingresso no primeiro semestre letivo de 2011. As dúvidas e os casos omissos serão dirimidos pela Comissão Permanente e pela Reitoria. A íntegra deste Edital estará disponível no site da Universidade.

Sâmela Soraya Gomes de Oliveira  
Reitora

**Promoção Dia das Crianças**  
Faça uma criança sorrir, e ganhe um sorriso perfeito.  
**ORTHO-NEW**  
CLÍNICA ODONTOLÓGICA  
Neste mês de Outubro, traga um brinquedo novo e ganhe **25% de desconto** no Kit Ortodôntico mais uma Limpeza.  
Ligue: 3222-2059.  
End.: Rua Princesa Isabel, 743, Cidade Alta.

**ALUGUE UM CARRO COM MOTORISTA**  
Noite R\$50,00  
Noite R\$70,00  
F: 3608-2197 8133-9861

**ATENDIMENTO**  
Com Terapia de vidas Passadas.  
Atendimento e cursos.  
F: 3081-5316/8869-1533  
www.genuino.terapiapholistica.net

**RESTRIÇÕES INTERNAS E OUTROS CONGÊNERES**  
9912-6699  
9182-4074  
8888-8324  
SR. SOBRINHO

**POUSADA Alamanda**  
Tel.:3206-7900/3206-8489  
End.: R. Frei Coimbra, 3651, Candelária  
www.pousadaalamanda.com.br  
E-mail: alamanda\_m@hotmail.com

**Vesper Embratel Livre**  
Compra, consertos, acessórios e Plano 2.000 Min R\$ 50,00 Mês  
3086-2161/9982-2656  
C/Alexandre Wagner.

**Irenice da Costa e Silva CUTELARIA**  
Tel.: 3221-3726.  
End.: R. Desembargador Hemedério Fernandes, 1055, Tirol.

**CASA DO AÇAI**  
E SANDUICHERIA!  
Fornecemos p/ revenda. | Espaço amplo e coberto. R. Cruz de Sousa, 1844, Candelária.  
3206-4728/9471-0915

**LAVANDERIA SANTA MARIA**  
Lavamos Tapetes, Edredons, Roupas Finais, Colchas e etc. Fazemos e entregamos em Domicílio.  
Preço Promocional R\$ 0,79 Peça.  
3643-5607/9122-5934.

**LAVANDERIA TUDO NOVO DE NOVO**  
A partir de 40 peças, pague apenas 0,80 (Unidade).  
Pegamos e entregamos em domicílio.  
Sicusto adicional  
F:3218-9700 8709-8183  
End. 2ª Trav Monte Rei, 56, Planalto

**Ho! Linda Arte Atelier**  
Venda de quadros e Jelas em: Oleo, Acrílico e Mista.  
(84) 3246-2564/9413-9512.  
www.holinda.com.br  
Av. Baía dos Golfinhos, 414, Praia de Pipa.

**ZÉLIA'S DOCE CASEIRO**  
Há 25 anos adoçando a sua vida.  
Av. Antônio Basílio, 3691, Lagoa Nova  
3212-1682.

**Telma Salgado**  
Doces, Tortas, Etc. Atende por Encomenda em todas as ocasiões, inclusive aos Domingos.  
R. Neusa Farache, 1936, Capim Macio.  
3642-3432/9946-3345/8824-3432

**PROMOÇÃO IMPERDÍVEL**  
Portão de Alumínio, apenas R\$190,00 O m2.  
Oportunidade! LUMINAX.  
3086-6663

**ÁTRIA CONSTRUÇÕES**  
Projete, Reforme e/ou Construa sua Casa.  
3208-7078/8857-4095  
paulo@atriaconstrucoes.com.br

**K&V Mensagens**  
Cestas Diversas, Flores e Mensagens ao Vivo.  
3214.2389/3661.7000/8729.7001