

DIÁRIO de NATAL

SÁBADO Natal, 23 de outubro de 2010

www.diariodenatal.com.br

R\$ 1,00

FUNDADOR DOS DIÁRIOS ASSOCIADOS: ASSIS CHATEAUBRIAND

MOTIM, PÂNICO E FERIDOS EM PRESÍDIO

Ana Amaral/DN/D.A.Press/D.A.Press



Ana Amaral/DN/D.A.Press/D.A.Press

Ana Amaral/DN/D.A.Press/D.A.Press

Briga entre presidiários deu início a uma violenta confusão na manhã de ontem no presídio Raimundo Nonato, na Zona Norte. Após aproximadamente dez horas de distúrbios, com familiares de presos em pânico e a intervenção de 70 policiais, três detentos feridos foram removidos e outros dez foram transferidos para a penitenciária de Alcaçuz. PÁGINA 2

Ana Amaral/DN/D.A.Press/D.A.Press



99 ANOS // Bairro do Alecrim chega perto de seu primeiro centenário e continua sendo o principal polo comercial da cidade, caracterizado pela variedade e a convivência entre vendedores formais e informais. PÁG. 9

OPCIONAIS PODEM PARAR

Alternativos farão greve se prefeitura não se pronunciar sobre bilhetagem

PÁGINA 9

Mulher é morta durante assalto

Senhora viu bandidos invadindo mercadinho em Santo Antônio e tentou alertar vizinhos. Acabou baleada com tiro na boca e não resistiu. PÁGINA 12

CERCO AO GÁS ILEGAL

ANP vai intensificar fiscalização sobre pontos irregulares de venda

PÁGINA 7

Fábio Cortez/DN/D.A.Press./D.A.Press

Pelé 70 anos

Brasil e mundo comemoram hoje os 70 anos do rei do futebol, um mito vivo que é símbolo de seu país em todo o planeta e também notabilizou-se como embaixador de causas sociais.

PÁGINA 31



A um passo do acesso

O ABC prepara-se para o jogo mais importante do ano. A equipe alvinegra vai com força máxima para cima do Águia, amanhã, às 9h, no Frasqueirão, precisando de apenas um empate para garantir o acesso à Série B do ano que vem.

PÁGINA 32

Vencer ou vencer

América entra em campo contra a Portuguesa hoje, às 15h10, no estádio Canindé, em São Paulo, com a obrigação de vencer fora de casa para sair da lanterna do Brasileirão da Série B.

PÁGINA 32

Soren Bildstrup/EEF

ISSN 1415-4560



redação 4009.0150 atendimento ao assinante 4009.0220 classificados 4009.0200 comercial 4009.0173

DIÁRIOS ASSOCIADOS DA

ELEIÇÕES 2010

Micarla aposta em relação diferente com Rousseff

Apesar de criticar Lula por "não enviar recursos para Natal", prefeita oficializa apoio à candidatura de Dilma

Allan Darlyson
Allandarlyson.rn@dabr.com.br

"O governo Lula está acabando. Com Dilma Rousseff (PT) vai ser diferente. Natal será atendida pelo Planalto", declarou a prefeita Micarla de Sousa (PV), ontem, em entrevista ao Diário de Natal, logo após declarar oficialmente seu apoio à candidatura presidencial de Dilma Rousseff. A prefeita disse que, apesar de sofrer com dificuldades para conseguir recursos do governo atual, optou pela candidatura governista porque Dilma se comprometeu a abrir as portas de Brasília para a capital potiguar.

De acordo com Micarla, mesmo Dilma Rousseff sendo a candidata apoiada pelo presidente Lula (PT), o governo da petista

terá um relacionamento melhor com sua gestão. "Nesse um ano e nove meses de gestão, tivemos muitos problemas para receber recursos federais. Não vamos olhar pelo retrovisor. Acredito na palavra da minha candidata. Ela se comprometeu comigo", afirmou a prefeita.

Questionada sobre o fato de ter escolhido o palanque nacional dos seus adversários políticos para subir no segundo turno, Micarla disse que é hora de deixar as divergências locais de lado em prol de um pensamento nacional. "Quando optei por Dilma, não levei em consideração as questões

locais. Foi um pensamento voltado para o Brasil. Os demais diretores do PV do Nordeste estão com a mesma opinião. Só os dit-

retórios de dois Estados ficaram neutros. Todos os outros estão com Dilma", destacou.

A prefeita também lembrou que não será obrigada a subir no palanque de seus adversários locais pelo fato de a campanha de Dilma no Estado ser formado por parti-

"Campanha tem vários palanques"

RN fora do roteiro

Os presidentes José Serra (PSDB) e Dilma Rousseff (PT) não virão ao Rio Grande do Norte até o final da campanha eleitoral do segundo turno. A coordenação da campanha de Serra no RN informou que o candidato se dedicará, nesta reta final, aos maiores colégios eleitorais do País, entre os quais o Estado não está inserido. Já o comitê suprapartidário de apoio a Dilma comunicou que a candidata focará os últimos dias de campanha nas principais cidades do Sul e Sudeste.

Devido à ausência dos candidatos no Estado, tanto as lideranças que apoiam o tucano e quanto os líderes engajados na campanha da petista intensificarão as mobilizações nesta reta final. A

estratégia de ambas as coordenações é divulgar o número de seus candidatos por meio de adesivos em veículos e informar sobre as propostas dos candidatos por meio de panfletos.

No palanque de Serra, a principal "atração" será a governadora eleita Rosalba Ciarlini (DEM), que começará a trabalhar pela eleição do tucano hoje. Na última quinta, a democrata gravou para o programa de televisão do tucano. Também farão campanha para Serra o senador José Agripino, os deputados federais do DEM e do PSDB e lideranças dissidentes de outros grupos políticos, como os deputados estaduais Luiz Almir (PV) e Antônio Jácome (PMN) e o vereador natalense Adenúbio Melo (PSB).



Micarla discursa em BH ao lado da petista: "pensamento voltado para o Brasil"

dos de diversas correntes políticas. "A campanha de Dilma tem vários palanques. Tem o dos meus adversários. Mas também tem o do PMDB de Garibaldi e Henrique, o do PR de João Maia, o do PMN de Robinson Faria. Os deputados Henrique e João Maia já me convidaram para participar da campanha com eles", adiantou.

Micarla de Sousa ressaltou que a decisão de apoiar Dilma não prejudica sua relação política com o

senador José Agripino (DEM) e a governadora eleita Rosalba Ciarlini (DEM), que apoiam o presidente José Serra (PSDB). "Eu já conversei com José Agripino sobre minha decisão. Lógico que ele tem seu candidato e gostaria que eu estivesse junto com ele, mas o senador respeitou minha posição. Nossa aliança está sólida como sempre esteve. O mesmo grupo que me elegeu em 2008 continua unido", finalizou.



Governadora eleita, Rosalba Ciarlini, participa de carreta pró-Serra em Natal

Já o grupo de apoio à candidatura petista cresceu no segundo turno. Além das lideranças que apoiaram o governador Iberê Ferreira (PSB) e o ex-prefeito de Natal Carlos Eduardo (PDT) na cor-

rida pelo governo, o vice-governador eleito Robinson Faria (PMN); a prefeita de Natal, Micarla de Sousa (PV); o senador Garibaldi Filho (PMDB); e o ex-prefeito de Natal, Carlos Eduardo (PDT).

TROCA DE ELOGIOS EM MINAS GERAIS

Micarla de Sousa (PV) anunciou apoio a Dilma Rousseff, na tarde de ontem, em Belo Horizonte, durante encontro promovido pela candidata do PT com 18 prefeitos de capitais. "O Brasil precisa romper o preconceito. Dilma tem sofrido com injustiças nesta campanha. Mas o povo fará justiça e vai eleger nossa primeira presidenta do Brasil", discursou a prefeita.

Durante o evento, Micarla prometeu empenho na campanha e convocou as mulheres para trabalhar pela eleição da candidata. "Sou a última prefeita de capital a declarar apoio à minha presidenta. Mas tenho certeza que estamos firmes na luta para eleger você, Dilma, uma mulher guerreira, mulher de força, presidente do Brasil", declarou.

A prefeita destacou ainda o compromisso de Dilma com o programa de desenvolvimento sustentável defendido pelo PV. "Trouxe um botton verde para uma candidata verde, que vai lutar pelo meio ambiente", disse Micarla. Dilma Rousseff agradeceu o apoio da gestora. "Micarla, minha querida amiga, muito obrigada. Seu apoio é fundamental para a consolidação desta vitória", declarou a candidata.

MOBILIZAÇÕES DE SERRA

José Agripino e Rosalba Ciarlini fazem carreta hoje, em Natal, e, a partir da próxima segunda-feira, reúnem lideranças nos municípios do Estado, no intuito de pedir votos para o tucano. A carreta sairá do Machadão, às 9h, e será encerrada no largo do terminal rodoviário de Brasília Teimosa, com discursos das lideranças presentes. Durante a semana, os democratas fazem reuniões em Assú, Santa Cruz, Pau dos Ferros, Currais Novos e Mossoró. A campanha será encerrada na quinta-feira, em carreta pelas ruas da capital do Oeste.

CAMPANHA DE DILMA

O comitê suprapartidário de apoio a Dilma, comandado pela deputada federal Fátima Bezerra (PT), realizará hoje a "Onda Vermelha" em 13 pontos de Natal. Além disso, o comitê prepara várias mobilizações simultâneas no interior. Nos locais de mobilização, os militantes vão abordar os eleitores com panfletos e adesivos da candidata. Até o final da campanha, o grupo realizará caminhadas pelos bairros de Natal e fará mobilizações com adesivos e panfletos.

JULISKA AZEVEDO (INTERINA)

juliskaazevedo.m@dabr.com.br

Observatório DN

Reforma e acomodação

A prefeita Mícarla de Sousa (PV) programa uma reforma no seu secretariado para o mês de novembro. A troca na equipe, que a gestora já vinha ameaçando fazer nas duras reuniões de cobranças dos auxiliares, virá para tentar incrementar e dar mais agilidade à administração e ainda, é bem possível, para dar abrigo a novos aliados políticos que poderão desaguar no grupo da prefeita. Além do PT, outro partido que poderá vir a participar da gestão de Mícarla é o PSB. Gente das áreas técnica e política que atuou nas administrações da legenda,

tanto em Natal quanto no governo do estado, tem acenado para a prefeita sobre o desejo de "somar". Com o final do governo de Ilerê Ferreira de Souza e a chegada de um novo grupo político, não faltarão quadros com experiência administrativa querendo ocupar vagas e atender às ordens de Mícarla. Resta saber se a ex-governadora Wilma de Faria (PSB) também está no grupo que deseja a aliança com a prefeita ou se os projetos políticos futuros das duas, de olho na capital, serão impedimento para a consolidação de uma aliança.

● Comentário de uma telespectadora no momento em que foi anunciada a pausa da programação de uma emissora de TV para começar o horário eleitoral gratuito: "Ih, vai começar a baixaria". São duas semanas de segundo turno e o eleitor já começa a dar sinais de que perdeu a paciência com a troca de acusações entre Dilma e Serra.

● Pelo Brasil afora, há uma série de possíveis aliados de Serra e Dilma que ainda não se posicionaram no segundo turno porque não foram procurados. São políticos que tiveram votações expressivas e são conhecidos nacionalmente, mas são considerados "companhias indesejáveis". No rol dos esquecidos, estão Anthony Garotinho e Paulo Maluf.

● Ressurge das gavetas da Assembleia Legislativa o projeto de lei apresentado pelo deputado estadual José Dias (PMDB) que propõe o fim da reeleição para o presidente da Casa. Com a proximidade do final da era Robinson Faria (PMN), eleito vice-governador do estado, o projeto volta a ganhar força entre parlamentares do seu grupo político.

● Além de José Dias, pelo menos dois, Fernando Mineiro (PT) e Antonio Jácome (PMN), já manifestaram o interesse de brigar pela aprovação do projeto. É bem provável que a escolha do próximo presidente e as articulações em torno dos apoios para o escolhido, passem pelo acordo que ponha fim à possibilidade de reeleição. O que garantiria a alternância de poder.

Chave de roda

O vereador Aquino Neto (PV) levou um punção de orelha da prefeita depois de declarações a veículos da cidade criticando a administração, consideradas "desastrosas" por integrantes da equipe micarlista. Ele não apenas levou uma "chave de roda" como os comentários no partido são de que estaria correndo o risco de perder o programa que vinha apresentando na TV Ponta Negra, a exemplo de outros políticos que estão sendo colocados na geladeira da emissora.



Ana Amaral/DN/DA Press

Retomando...

O senador Garibaldi Filho (PMDB) está retomando o ritmo de campanha e participa, nos próximos dias, de uma série de mobilizações de

apoio à candidatura de Dilma Rousseff. No total, serão oito atos políticos em diferentes cidades do estado, cujo objetivo é que funcionem como mobilizações regionais.

... o ritmo

Hoje, as programações serão em Upa-nema e Mossoró, esta última com careata e comício próximo ao aeroporto, às 17h. Amanhã, Garibaldi e corre-

ligionários estarão em Parelhas, na região Seridó. Na segunda-feira, será a vez de Nova Cruz, no Agreste. Na terça, o senador volta ao Oeste para movimentação em Pau dos Ferros.

Evangélicos com Dilma em Parnamirim

Campanha busca voto religioso no terceiro maior colégio eleitoral do RN, onde Serra venceu no primeiro turno



Erta Souza

ertasouza.m@dabr.com.br

N uma eleição em que o voto religioso é apontado como decisivo, um grupo de evangélicos de Parnamirim se reuniu, ontem, para anunciar apoio à candidatura presidencial da ex-ministra Dilma Rousseff (PT). O encontro, realizado na Associação dos Moradores do bairro Cohabinal, contou com a presença de líderes de diversas igrejas do município, da coordenadora da campanha de Dilma no Rio Grande do Norte, deputada federal Fátima Bezerra (PT), o prefeito de Parnamirim, Maurício Marques (PDT) e da ex-governadora Wilma de Faria (PSB), que participou do primeiro ato público após a derrota no 1º turno.

Segundo a deputada Fátima Bezerra, o objetivo do encontro foi esclarecer os evangélicos acerca das acusações sofridas pela candidata à presidência como a possível lega-

lidade do aborto e do casamento civil entre homossexuais. "A estratégia dos adversários não está dando certo porque as informações são inverídicas. Mais uma vez a verdade vai derrotar a mentira", destacou.

Na opinião da ex-governadora Wilma de Faria, as acusações contra Dilma Rousseff não ameaçam uma possível vitória da petista. Para Wilma, a agressividade dos aliados de José Serra (PSDB) tem mostrado apenas "desespero", já que as últimas pesquisas divulgadas esta semana mostram que a candidata apoiada pelo presidente Lula ampliou a diferença.

Indagado se as acusações dos adversários feitas a Dilma Rousseff ainda no primeiro turno teriam sido um dos motivos para a candidata ter perdido no município, apesar de o prefeito ser aliado do presidente Luiz Inácio Lula da Silva, o pastor Sandoval Gurgel, do Ministério Círculo da Fé, respondeu: "somente com Dilma o Brasil poderá continuar crescendo como ocorreu com o presidente Lula".

Já o prefeito de Parnamirim Maurício Marques, creditou a derrota de Dilma na cidade aos indecisos porque, segundo ele, o governo federal investiu mais de R\$ 100 milhões em obras no município. "Os indecisos optaram por Marina e a decisão ficou para o segundo turno", disse.

cosern Grupo Neoenergia

neoenergia

CORRA!
FALTAM 2 DIAS PARA
ENCERRAR AS INSCRIÇÕES
DA CORRIDA 10K NIGHT

10K night

DIÁRIOS ASSOCIADOS

Promoção **Clube 97.9** **DIÁRIO de NATAL**

Nível da campanha cai ainda mais

Segundo turno da eleição presidencial afunda em torno de discussões sobre "bolinha de papel" e "fita crepe"

Josie Jeronimo

Os presidenciáveis deixaram de lado a polêmica do aborto para investir em outro ponto de discórdia, representado por uma bolinha de papel e por um rolo de fita crepe. Um registro do momento em que o candidato do PSDB, José Serra, foi atingido na cabeça durante caminhada no bairro de Campo Grande, Rio de Janeiro, ganhou o topo dos assuntos mais comentados no Twitter no Brasil e no mundo. O debate, contudo, transcendeu o mundo virtual. O presidente Luiz Inácio Lula da Silva fez duras críticas ao que chamou de "farsa" do tucano, por supostamente fingir ter sido atingido por objeto contundente quando, na verdade, teria sido vítima de uma bola de papel. Serra e seus aliados afirmaram que o presidente incitava a violência e que a agressão verdadeira teria ocorrido depois da bola de papel, com um rolo de fita crepe.

Depois do incidente de quarta-feira, Serra chegou a ser submetido a uma tomografia para examinar se o ataque em Campo Grande teve consequências. Em seu microblog, o candidato agradeceu às manifestações de apoio e disse que o médico recomendara um dia de descanso. Ao saber da declaração de Lula, o ex-governador de São Paulo se disse indignado. "Fico preocupado com a principal autoridade da República dando cobertura a atos de violência", protestou. "Quando o presidente trata adversários como inimigos a serem destruídos, contamina o clima da campanha", disse em Maringá (PR).

Aliados do tucano afirmam que a imagem que mostra o candidato sendo atingido por um objeto é só parte da confusão que ocorreu na caminhada. O ex-prefeito Cesar Maia (DEM-RJ) escreveu em seu microblog que "Lula mente" e que Serra sofreu mais de um ataque. "O vídeo que circula não é o da agressão: Serra foi atingido instantes antes de entrar na van e não com bolinha de papel", escreve o ex-prefeito. O segundo objeto seria um rolo de fita crepe. O programa eleitoral de Dilma Rousseff também explorou o caso. Na versão petista, o candidato tucano fez uma grande encenação em cima de uma bolinha de papel, com direito a exames detalhados em hospital.

Carlos Moura/CB/D.A. Press



José Serra critica postura do presidente Lula e garante ter sido atingido mais de uma vez durante tumulto no RJ

Saia do **QUAASE!**
Vá de **FIAT**

VOCÊ QUASE TROCOU DE CARRO? SAIA DO QUASE. VÁ DE FIAT.



Mille Fire Economy 1.0 Flex 2011

De R\$ 23.850,

Por R\$ **22.590,**

Itens de série:

- NOVO MOTOR FIRE ECONOMY 1.0 FLEX
- ECONÔMETRO
- Brake light
- Fiat Code 2ª geração
- Vidros verdes
- Barras de proteção nas portas
- Alavanca de câmbio com inibidor de ré

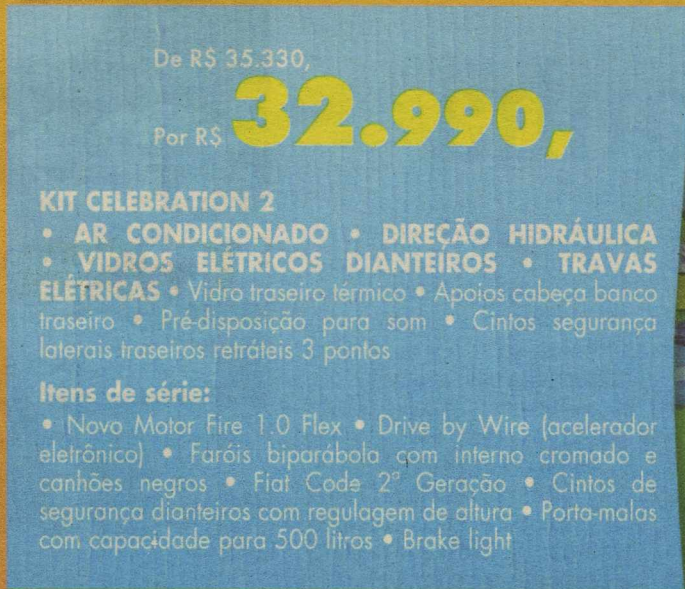

Siena Fire 1.0 Flex 2011

De R\$ 35.330,

Por R\$ **32.990,**

KIT CELEBRATION 2

- AR CONDICIONADO • DIREÇÃO HIDRÁULICA
- VIDROS ELÉTRICOS DIANTEIROS • TRAVAS ELÉTRICAS
- Vidro traseiro térmico • Apoios cabeça banco traseiro
- Pré-disposição para som • Cintos segurança laterais traseiros retráteis 3 pontos

Itens de série:

- Novo Motor Fire 1.0 Flex
- Drive by Wire (acelerador eletrônico)
- Faróis biparábola com interno cromado e canhões negros
- Fiat Code 2ª Geração
- Cintos de segurança dianteiros com regulagem de altura
- Porta-malas com capacidade para 500 litros
- Brake light

CONCESSIONÁRIAS PARTICIPANTES

NATAL
Autobraz
Fone: 4006.5000

NATAL
Pontanegra
Fone: 4006.1555

MOSSORÓ
Povel
Fone: 3316.2000

Consulte as Concessionárias Fiat Participantes para disponibilidade de estoque, itens opcionais, disponibilidade de modelos, entrada com carro usado, cores e outras condições de financiamentos para todos os modelos. Oferta válida até 23.10.2010 ou enquanto durar o estoque. Estoque de 2 unidades por modelo. Veículos com pintura sólida, ano/modelo: 2010/2011. **CENTRAL DE RELACIONAMENTO: 0800 707 1000.**



USE O BÔNUS ACUMULADO EM SEU CARTÃO FIAT ITAUCARD NA COMPRA DE SEU FIAT. Ligue e peça já o seu: 4001-4476 ou 0800-784476.

www.fiat.com.br



CONCESSIONÁRIAS PARTICIPANTES

RESPEITE A SINALIZAÇÃO DE TRÂNSITO.



ALON FEUERWERKER
alonfeuerwerker.df@dabr.com.br

Nas entrelinhas

A conta para o futuro

É possível que o próximo presidente surpreenda como um prodígio de habilidade política. Mas não é irrealista imaginar que a nova era se abra com os derrotados de faca nos dentes, ainda que, no começo, possa não parecer

Há sempre algum exagero nas previsões catastróficas feitas a partir de campanhas eleitorais acirradas. Governos têm meios de buscar um alto grau de consenso, especialmente nos períodos de bonança econômica. E passada a eleição, prevalece no primeiro momento a tendência centrípeta. Potencializada pelo instinto de sobrevivência.

Mas é razoável também tentar compreender os elos entre o ambiente construído ao longo da campanha e as circunstâncias que acabam se impondo depois. Quando colocou Miriam Cordeiro no programa eleitoral, Fernando Collor, de algum modo, ajudou a traçar o des-

tino que teria na Presidência. E, segundo a mesma lógica, o perfil "Lula paz e amor" capitalizou o atual presidente um tanto que lhe deu fôlego de sobra para gastar nos maus momentos dos oito anos.

O Lula que chegou ao Planalto era — lembrem-se? — conciliador e prometia transformar o Palácio na grande instância de negociação entre contrários. Oito anos e muitas crises depois, Lula vai deixar o cargo legando ao sucessor, ou à sucessora, um cenário com traços de conflagração. E importa menos discutir "de quem é a culpa", algo que na política nunca tem maior importância.

O presidente preferiu conduzir a sucessão de 2010 com uma tática antagonista à de 2002. Suposições são sempre perigosas, mas talvez isso explique que um governo com 80% de ótimo/bom e montado na maior aliança política da história das eleições presidenciais brasileiras tenha chega-

do a uma semana do segundo turno ainda em clima de disputa.

O governismo poderá argumentar que a radicalização veio de fora e atrapalhou, mas isso não explica por que quase metade dos que apoiam o governo não apoiam hoje Dilma.

Em Pernambuco, por exemplo,

Lula deixa um cenário de conflagração

assistiu-se a uma campanha bastante radicalizada (como costumam ser as eleições naquele estado). Mas o governador reeleito, Eduardo Campos (PSB), concretizou integralmente em votos suas taxas de aprovação e foi campeão brasileiro da modalidade este ano.

Uma questão de estilo. Nesse quesito, Eduardo Campos é um anti-Lula e tanto.

Lula preferiu o caminho de dividir os brasileiros entre quem está com ele e com o Brasil ou contra ele e contra o Brasil.

A fatura vai ser paga por quem sentar na cadeira presidencial a partir de janeiro de 2011.

Se vai sair caro ou barato, ninguém sabe. É possível que o próximo presidente surpreenda como um prodígio de habilidade política e talento reconciliatório. Mas não é irrealista imaginar que a nova era se abra com os derrotados de faca nos dentes, ainda que no começo possa não parecer.

Mudança estratégica

A oposição ressentiu-se nos últimos anos de ter seus principais líderes em posições administrativas. Não dá para um governador estar na linha de frente da luta política contra o presidente da Re-

pública. E, se o general está constangido pelas circunstâncias, a tropa tem naturais dificuldades para combater.

Agora, não. Seja qual for o resultado, haverá pelo menos um líder opositor em tempo integral. Se ganha José Serra, terá Lula na oposição assim que o petista colocar o pé fora do Palácio — ou antes. Se ganha Dilma Rousseff, o PSDB terá no senador Aécio Neves (MG) o maestro perfeito para comandar a orquestra rival.

Eis um resultado já certo desta eleição. Diferentemente dos últimos oito anos, teremos uma oposição de verdade. Até porque ela vem sendo construída nesta campanha, de ambos os lados.

Em 2002 e mesmo em 2006, havia algum constrangimento de confrontar Lula pelo simbolismo social ou pelo simples temor do choque contra a maior liderança político-popular do país.

Isso mudou.

Aécio entra de vez na campanha

Senador eleito por MG começa a investida pelo país por votos para o presidencialismo e ataca pesquisas



Ivan Nunes

O senador eleito por Minas Gerais Aécio Neves (PSDB) percorrerá, nos próximos dias, a maioria dos estados em que a legenda tem candidatos a governador disputando o segundo turno das eleições. O ex-governador mineiro iniciou o percurso com a inauguração de um comitê de Marconi Perillo (PSDB) e uma rápida carreata em Goiânia. Aécio defendeu a estratégia atual adotada pelo partido na corrida presidencial — mesmo com os resultados recentes mostrando que a campanha de Serra teve o crescimento interrompido nas últimas semanas.

Aécio foi a Goiânia para levar à frente o planejamento tucano de dividir esforços de aliados de Serra pelo país para tentar virar a eleição a pouco mais de uma semana da votação. Além dele, Geraldo Alckmin, governador eleito de São Paulo, foi escalado para percorrer os estados. Os tucanos atacaram os resultados recentes de pesquisas eleitorais que mostraram uma perda de fôlego das campanhas de Serra à Presidência e de Perillo ao governo de Goiás. "O que eu vejo é que os institutos de pesquisa erraram muito. Ninguém deve estar preocupado com as pesquisas, nem em Goiás, nem no Brasil", alertou Aécio.

Depois de um levantamento mostrar empate técnico entre Perillo e Íris Rezende (PMDB-GO), o candidato tucano a governador acusou o adversário de inventar pesquisas para tentar reerguer a militância. "Tem instituto que aprendeu e não consegue desaprender a errar", disparou. O senador também aproveitou para criticar a utiliza-

ção da máquina do governo federal em favor da petista Dilma Rousseff (PT). De acordo com Aécio, a vitória de Serra traria o retorno da confiança na atuação democrática das instituições públicas. "Estamos assistindo à utilização das instituições públicas em torno de uma campanha de uma forma jamais vista. Nunca um presidente desceu tanto do patamar da Presidência para avançar nas eleições nacionais e estaduais", criticou.

O senador eleito também criticou supostas tentativas da campanha petista de criar "intrigas" entre ele e Serra por causa da quebra do sigilo fiscal de tucanos e de parentes do presidencialismo do PSDB. Aécio negou ter tido qualquer participação no material e atribuiu aos petistas o levantamento das informações. "O Brasil inteiro sabe onde está o DNA de dossiês, onde vivem e trabalham os alopados. Serra e eu estamos absolutamente unidos e imunes a essas intrigas, e quem deve explicações por dossiês e quebra de sigilo é o PT", disse Aécio.



Para Neves, máquina pública federal está sendo utilizada em favor da petista

Nordeste na mira

Os tucanos escalaram o senador eleito Aécio Neves (PSDB-MG) para reforçar a campanha nos estados em que o partido disputa o segundo turno ao governo. Depois de iniciar o trabalho de reforço às campanhas da legenda em Goiânia, o ex-governador de Minas Gerais deve concentrar-se no Nordeste e no Pará. O roteiro incluiu o apoio às campanhas de Sílvio Mendes (PSDB) no Piauí e de Simão Jatene (PSDB) no Pará.

Hoje, o senador eleito passa por

Maceió para pedir votos ao governador e candidato à reeleição, Teotônio Vilela (PSDB), que enfrenta disputa apertada contra Ronaldo Lessa (PDT). "Estou viajando por onde eu posso, além de, claro, estamos muito mobilizados em Minas Gerais", garantiu Aécio. Na semana que vem, a previsão inicial da agenda de campanha mostra o senador dedicando a quinta-feira ao interior mineiro. Na quarta, existe a possibilidade de visita a Salvador.

EDITOR >>> Luiz Reinaldo Freitas (luizfreitas.rn@dabr.com.br) economia.rn@dabr.com.br

DÓLAR	EURO	BOLSAS	AÇÕES	POUPANÇA	CDB	OURO	INFLAÇÃO
1,7040 (▲ 0,65%)	2,3740 (▲ 0,72%)	Bovespa -0,18 Dow Jones -0,13	que mais caiu: Natura -3,93 que mais subiu: Usiminas +3,35	0,5853	10,70	78,000 (▲ 2,97%)	IPCA do IBGE (em %) junho / 2010 0,00 julho / 2010 +0,01 agosto / 2010 +0,04 setembro / 2010 +0,45

ANP de olho nos ilegais

Agência reguladora irá intensificar fiscalização sobre revendas de gás de cozinha em todo país

de Renato Lisboa
renatolisboa.rn@dabr.com.br

A Agência Nacional de Petróleo (ANP), em parceria com a Delegacia de Defesa do Consumidor, o Ministério Público e o Corpo de Bombeiros, irá fiscalizar a revenda ilegal de gás de cozinha (GLP). No Rio Grande do Norte o número de pontos de venda legalizados representa 4,5% do total dos participantes deste mercado, de acordo com a ANP.

São 999 pontos regulares para estimados 22 mil clandestinos. Na última quarta foi inaugurada em Fortaleza (CE) a sede do Comitê Nordeste II do programa Gás Legal, responsável pela proposição e ações no RN. O presidente do Sindicato dos Revendedores de Gás do Rio Grande do Norte (Singás), Francisco Correia, fala que em Natal, a disparidade entre clandestinos e autorizados aumenta. Há 37 mil pontos de venda irregulares para 312 regularizados, ou seja, quem anda na linha representa menos de 1% do total de revendedores. "Anteriormente a ANP só fiscalizava revendas autorizadas e ela percebeu que o número de revendedores clandestinos era muito alto. É muito importante combater

esse tipo de participante do mercado porque, além dele praticar uma concorrência desleal, por não pagar impostos, a qualidade do trabalho oferecido por ele é precária", argumenta Correia. O presidente lembra que, no comércio irregular, os empregados não tem a carteira de trabalho assinada e nem recebem os 30% adicionais de insalubridade. "O ASG que recebe um salário mínimo no ponto de venda clandestino deveria ganhar R\$ 700", calcula ele. A aposentadoria também vem mais cinco anos mais cedo para quem trabalha neste setor. Segundo Correia, a Delegacia de Defesa do Consumidor irá fazer um mapeamento dos pontos irregulares junto com Ministério Público e,



ANP estima 22 mil pontos clandestinos de venda no RN e apenas mil legais

posteriormente, farão ações de busca e apreensão. Os fornecedores dos clandestinos terão sua autorização para funcionar cassada, sendo obrigados a fecharem as portas. O presidente do Sindicato Nacional das Empresas Distribuidoras de Gás Liquefeito de Petróleo (Sindigás), Sergio Bandeira de Melo, orienta: "a boa escolha do local da compra do botijão de Gás LP é

determinante para garantir a segurança do consumidor. Revendas piratas oferecem riscos, já que não observam normas de segurança, como armazenagem e conservação de recipientes, vedação de lacres, entre outras. Sem contar que o consumidor corre o risco de comprar um produto adulterado". As revendas ilegais devem ser denunciadas à ANP.

Eduardo Maia/DN/D.A. Press

1º LUGAR EM AUDIÊNCIA

Clube 97.9 FM

www.clubenatal.fm

FONTE: IBOPE EASYMEDIA3, NATAL, MÉDIA DO ÍNDICE DE AUDIÊNCIA EM NÚMEROS ABSOLUTOS (IA#), AMBOS OS SEXOS, TODOS OS DIAS, TODOS OS LOCALS, DAS 05 AS 00h, 09 DE NOVEMBRO A 16 DE NOVEMBRO/09.

TEMPORÁRIOS

EXTRA
ABRE VAGAS
EM NATAL

O Grupo Pão de Açúcar anunciou a abertura de 6 mil efetivas e outras 6 mil temporárias até o final do ano em todo país. Em Natal, os interessados poderão buscar oportunidades junto às unidades do Extra, no Midway Mall e em Ponta Negra. As inscrições podem ser feitas até o dia 15 de novembro. O número de vagas não foi divulgado. Os interessados devem procurar o departamento de Recursos Humanos de uma das lojas, levando consigo currículo com foto. As funções são para todos os setores de base do supermercado. Inicialmente os contratos terão duração de três meses, mas poderão ser efetivados.

TRAINEE

SEBRAE/RN
INICIA
SELEÇÃO

O Sebrae deu início às inscrições para o processo seletivo referente ao Programa de Iniciação Profissional, destinado a profissionais de nível superior que tenham se graduado entre 2006 e 2010. São 13 vagas distribuídas entre Natal (8), Assu, Pau do Ferros e Currais Novos. Os candidatos passarão por provas e os selecionados participam de um curso de formação com duração de um ano, renovável por mais um. Os aprovados receberão bolsa de R\$ 2 mil. As inscrições custam R\$ 50 e podem ser feitas até 16 de novembro por meio do site do Sebrae.

VAGAS NO SINE

Vendedor praticista	54
Corretor de imóveis	30
Garçom	27
Vendedor lojista	20
Auxiliar de depósito	19
Consultor de vendas	15
Carpinteiro (Obras)	13
Estoquista	12
Lavador de carros	12
Costureira em geral	11
Embalador a mão	11
Pedreiro	11
Pedreiro de fachada	10
Vendedor de consórcio	10
Ajudante de carga	10

Estas são as 15 vagas mais ofertadas no Sine/RN. Mais informações, como oportunidades em outras cidades, no site www.sine.rn.gov.br ou nos telefones (84) 3232-2393/7842.

O sonho começa aos 60

Carlos Moura/CB/D.A Press

Sem grandes preocupações financeiras e pessoais, aposentados investem no trabalho que sempre almejavam

Manoela Alcântara

Segundo o novo dicionário Aurélio, aposentadoria significa "estado de inatividade de de funcionário público ou de empresa particular, ao fim de certo tempo de serviço, com determinado vencimento; reforma". Para muitos dos que já passaram dos 60 anos, essa definição pode realmente se encaixar no perfil da busca pela tranquilidade. Mas é também cada vez mais comum que aposentar-se seja sinônimo de recomeçar. De iniciar um novo caminho no mercado por meio do empreendedorismo, da docência nas universidades, das pequenas empresas ou até do ingresso no funcionalismo público.

Independentemente da função, quem chega à melhor idade em busca de trabalho procura qualidade de vida e a realização de sonhos. Segundo o gerente nacional de atendimento do Serviço Brasileiro de Apoio às Micro e Pequenas Empresas (Sebrae), Ênio Duarte Pinto, existem dois momentos nos

quais o indivíduo pode investir em projetos ousados: quando ainda é um estudante universitário e depois que encerra o tempo de contribuição. "Na universidade, o jovem ainda não constituiu família e não tem muitas responsabilidades. Por isso, se algo der errado, é só continuar na casa dos pais. Quando se chega na terceira idade, a pessoa já resolveu suas questões financeiras básicas, já comprou casa, pagou os estudos dos filhos e tem um grande ponto a favor: a experiência", define.

Foi o que pensou Maria do Socorro Vale, 73 anos, ao começar a investir em uma empresa de costura. Há 20 anos, ela se aposentou do serviço público e decidiu criar roupas de moda praia e aeróbica

apenas por hobby, mas a demanda cresceu tanto que o projeto precisou ser expandido. "Já havia planejado fazer algo que gosto depois de me

aposentar. Costurava para minhas filhas, herdei o dom da minha mãe. Quando vi que o negócio começou a crescer, fui atrás de melhorias no meu currículo", conta Maria do Socorro.

E ela começou pelo lado certo: a capacitação. Buscou empresas especializadas em cursos de corte e costura, aprendeu novas técnicas e investiu pesado em máquinas modernas para fazer um serviço de excelência e conseguir



Funcionária pública aposentada, Maria do Socorro investiu na moda praia

vencer o mercado competitivo. A proatividade da aposentada a impulsionou a firmar parcerias com um consórcio de exportação chamado Flor Brasil, que levou suas peças para outros países. Além disso, Maria do Socorro contou com o apoio do Sebrae, da Federação das Indústrias do DF (Fibra) e de outras instituições de apoio aos microempresários.

Feliz

Atualmente fazendo carreira "solo", além de ser uma das 6, 4 milhões de pessoas acima dos 60 anos que compõem a população economicamente ativa do país, a microempresária está em outra estatística: a de empreendedores na melhor idade que geram empregos, segundo a Pesquisa Nacional por Amostra de Domicílio, do

Instituto Brasileiro de Geografia e Estatística. Representando ainda uma parcela pequena da população, de 8%, a proprietária da loja Vento Radical se diz orgulhosa em contribuir para o crescimento e o primeiro emprego de jovens.

Além disso, afirma que não conseguiria ficar apenas viajando, como muitos dos amigos sugerem quando a encontram. "Acho que ia cansar, ficar doente ou enferrujar os neurônios. Hoje, tenho uma equipe produtiva e gero empregos", enfatiza. Aos 73 anos, Socorro não quer parar por aí: pretende expandir os negócios, aumentar a produção e abrir outra loja na zona central da cidade para vender mais. "Faço porque gosto e sou feliz assim, mas também quero reconhecimento e retorno financeiro, né?", brinca.

6,4 milhões de idosos são ativos economicamente

Pesquisar mercado é essencial

De acordo com o diretor-presidente da Homero Reis e Consultores, Homero Reis, escolher o caminho de Maria do Socorro tem se tornado comum entre os aposentados. "A qualidade de vida aumentou. Antes, uma pessoa com 50 anos era idosa, mas, hoje, indivíduos nessa idade estão em plena atividade. O trabalho é uma forma de qualificar a vida. Então, por que não investir no profissional?", questiona.

Os segmentos mais comuns escolhidos pelos que já entraram na terceira idade são o acadêmico, o de voluntariado no terceiro setor, o turístico e o empreendedor. Todos associados ao prazer, já que essas pessoas querem algo que as deixe felizes depois da aposentadoria. Mas uma recomendação dos especialistas é

que, para escolher o melhor caminho, sejam levados em conta a saúde e os benefícios reais à vida do idoso. E, para isso, é preciso que a atividade esteja de acordo com o perfil de cada um.

Para descobri-lo, é possível procurar uma consultoria ou fazer análises básicas. "Existem profissionais se especializando nesse setor devido à grande procura. Já percebi o crescimento na área de turismo e na abertura de franquias para aqueles da melhor idade", conta Roberta Yono Ebina, consultora da Muttare. Além disso, ela ressalta que os idosos especializados em suas áreas de atuação têm recebido convites para voltar ao quadro das empresas das quais saíram. "Vejo muitos maquinistas sendo chamados para ferrovias, porque

a exportação de grãos e minérios está em alta e não existe pessoal qualificado", aponta.

Porém Roberta Ebina faz um alerta: não vale a pena sair por aí arriscando todo o dinheiro recebido do Fundo de Garantia ou todas as economias de uma vida em um sonho que não poderá ser concretizado por falta de perfil ou por não existir mercado.

Maria do Socorro seguiu esse conselho à risca. Procurou ajuda e investiu em um diferencial: hoje, sua confecção é destinada a mulheres que vestem os tamanhos 52, 54 ou extra grande. "Não existe loja em Brasília que faça biquínis bonitos para esse público. São sempre aqueles enormes, sem forma. Investi na beleza para essas mulheres", conta, orgulhosa.

DICAS PRECIOSAS

» Pensar o que traz satisfação, felicidade. Algo que a pessoa realmente goste, mas que não teve a oportunidade de fazer antes da aposentadoria

» Analisar se essa vontade pode ser aplicada em um negócio rentável, algo que dê retorno financeiro

» Ter disposição para correr atrás de cursos, aperfeiçoamento e informações gerais sobre a nova área

» Procurar empresas que possam ajudar na atualização dentro do novo ramo de experiência e que ofereçam certificados

» Sempre procurar ajuda. Não tentar fazer as escolhas sozinho. Buscar referências de consultorias no mercado para não ser enganado

Transporte opcional ameaça parar

Rede vai interromper serviços na próxima semana, se Prefeitura não se pronunciar sobre bilhetagem eletrônica

Andrielle Mendes

Especial para o Diário de Natal
andriellemendes.m@dabr.com.br

Se a Prefeitura do Natal não se pronunciar até segunda-feira sobre a demora na unificação da bilhetagem eletrônica, os 122 opcionais que circulam pela cidade diariamente vão parar a partir da próxima semana. Os permissionários vão se reunir em assembleia na próxima segunda para definir os rumos da paralisação, que pode atingir mais de 20 mil natalenses diariamente. Por dia, os opcionais de Natal transportam 24,4 mil passageiros. Por mês, o número chega a 732 mil. Os alternativos atendem todas as quatro zonas da cidade.

"Não conseguimos entrar em contato com a Prefeitura do Natal após as eleições. Tentamos negociar de todas as formas. Se a Prefeitura não anunciar a unificação da bilhetagem, todos os opcionais vão parar. Se dependesse da cate-

goria, já estava tudo parado. O sindicato está segurando a barra, pedindo paciência, para evitar desgastes", declarou Nivaldo Andrade, presidente do Sindicato dos Permissionários de Transporte Opcional de Passageiros do RN (Sintoparn). Segundo ele, desde que os ônibus municipais implantaram bilhetagem própria, a receita diária de cada opcional caiu até 60%.

Segundo Nivaldo, os permissionários cumpriram as determinações da Prefeitura. Criaram um sistema de bilhetagem eletrônica próprio, instalaram os equipamentos exigidos, pagando R\$ 25 mil por equipamento e R\$ 600 por mês, e até formaram uma cooperativa. A unificação, no entanto, não veio. "A Prefeitura disse que unificaria a bilhetagem eletrônica 30 dias após a homologação do sistema dos opcionais. A homologação ocorreu em março e até agora nada".

A Secretaria Municipal de Mobilidade Urbana (Semob) ainda não havia sido informada da provável paralisação. Para o secretário-adjunto de Transporte, Silvio Medeiros, unificar a bilhetagem eletrônica em ônibus e opcionais de Natal é uma questão muito delicada. Ele afirmou que a Prefeitura tem negociado a implantação de um sistema único com o Sintoparn e com



Fábio Cortez/DN/D.A Press

Permissionários reclamam que investiram em equipamentos, mas ainda não foram integrados ao sistema

o Sindicato dos Transportes Urbanos do RN (Seturn) e que as negociações estão avançando.

Silvio Medeiros lembra que há uma decisão favorável ao Seturn e contrária à unificação dos sistemas. "O Seturn só aceita se quiser", afirmou. De acordo com ele, a Prefeitura tem total interesse na unificação. "Hoje, o entrave é a Justiça".

O Sindicato dos Transportes Urbanos do RN (Seturn) não quer que os opcionais usem o mesmo sistema dos ônibus municipais. A declaração é do diretor de comu-

nicação do Seturn, Augusto Maranhão. Apesar de ser contra a unificação da bilhetagem eletrônica em Natal, o Seturn admite que é possível chegar a um consenso e propõe a confecção de um cartão de passagens híbrido com dois chips - sendo que um seria usado nos alternativos e o outro no transporte convencional.

Outra proposta é confeccionar dois cartões, um para cada tipo de transporte. "Não há problema algum nisso. Estão fazendo tempestade num copo d'água", afirmou

Augusto. Quanto à proposta do Seturn, o secretário-adjunto de Transporte, Silvio Medeiros, admitiu que a tendência é, de fato, criar um cartão híbrido para só depois tentar unificar a bilhetagem eletrônica nos opcionais e ônibus. "Estamos discutindo isso no momento".

NÚMEROS DA REDE

- 122 carros em circulação
- 24,4 mil passageiros por dia
- 732 mil passageiros por mês

ANIVERSÁRIO

Bairro do Alecrim completa 99 anos

Fernanda Zauli

fernandazauli.rn@dabr.com.br

O bairro do Alecrim comemora hoje 99 anos e tem muita história para contar! Uma referência comercial na cidade que contribui com 44,7% do ICMS arrecadado em Natal, o Alecrim também é a escolha de moradia de muitos natalenses. São seis mil empresários, sendo 3,5 mil formalizados e 2,5 mil informais, e 45 mil pessoas entre empregados e empregadores espalhados por doze ruas essencialmente comerciais, que dividem espaço com mais de 30 mil habitantes que não trocam o bairro por nada. Ao longo desses anos o bairro se desenvolveu muito e alavancou o comércio de rua na cidade. O trânsito desorganizado e a insegurança ainda são os maiores problemas do local.

Seu Valdemar Pereira dos Santos, de 80 anos, é um dos comerciantes que vivenciaram o crescimento do Alecrim. Ele se instalou no bairro em 1949 para morar e trabalhar. Cuidou sozinho da sua banca de conserto de relógios e óculos durante 60 anos. "Aqui ele viu as brigas entre soldados do Exército e marinheiros, rivalidade histórica que tinha como arena a Praça Gentil Ferreira. Viu muitos comícios políticos com partida e chegada de passeatas. Na praça ele recebeu a notícia da morte do presidente Getúlio Vargas, soube que o Brasil tinha uma nova capital (Brasília), viu os movimentos da ditadura e sentiu as crises econômicas que atingiram o comércio", contou o filho de Seu Valdemar, Valdemberg Araujo dos Santos, de 49 anos.

Foi no Alecrim também que Seu Valdemar conheceu Cecy - que



Ana Amaral/DN/D.A Press

Maior área comercial da cidade resiste ao avanço dos shoppings e mantém sua importância econômica

procurou sua banca para consertar a pulseira de um relógio - casou-se com ela e teve quatro filhos. "Hoje ele não pode mais trabalhar, pois está com Alzheimer. Mas o Alecrim faz parte dele, trazemos ele aqui pelo menos de 15 em 15 dias para rever os amigos. Ele trabalhou, morou, tirou férias e se aposentou no Alecrim. Essa banca é a vida dele", disse o filho. Muitos comerciantes fizeram a

vida no Alecrim. Hélio Teixeira Maranhão, 75, é dono da loja Econômica, que vende utensílios para casa, há 54 anos, e é grato ao bairro pela vida que construiu trabalhando ali. "Com essa loja no Alecrim eu criei e formei meus seis filhos. Trabalho aqui todos os dias, das 5h às 19h. Quando eu comecei nesse meu ramo só tinha eu, hoje tem muitos, mas eu só saio daqui com 80 anos", disse.

SAIBA MAIS

O bairro em números:

- 30 mil moradores
- 45 mil empregados e empregadores
- 44,7% do ICMS arrecadado em Natal

Festa: O aniversário do bairro será comemorado com um bolo na Praça Gentil Ferreira, às 11h

SAÚDE

SAMU RENOVA FROTA DE AMBULÂNCIAS

O Samu Natal realiza na próxima segunda-feira a cerimônia oficial de entrega das novas ambulâncias do órgão. A entrega simbólica acontecerá às 15hs no próprio Samu Natal. A renovação da frota do Samu Natal, prevista para o 2º semestre de 2010, foi fruto de uma parceria do município de Natal com o Ministério da Saúde. Das 12 ambulâncias em circulação na cidade, 8 serão substituídas por veículos Okm. As novas ambulâncias da marca Renault são dotadas de potentes motores eletrônicos e ar condicionado, para um melhor conforto da equipe. Os carros chegaram em Natal no início da semana e aguardam no pátio do Samu a cerimônia oficial de entrega.

UFRN

MESTRADO DE ENGENHARIA SANITÁRIA

O Centro de Tecnologia da Universidade Federal do Rio Grande do Norte abre inscrições para a seleção do Curso de Mestrado em Engenharia Sanitária. São ofertadas 20 vagas e as inscrições podem ser feitas até o dia 22 de dezembro. A documentação necessária deverá ser entregue pelo candidato na secretaria da pós-graduação do curso. A prova escrita está prevista para ser divulgada no dia 7 de fevereiro de 2011, através do site www.posgraduacao.ufrn.br/ppges, endereço que publicará também o resultado final do processo seletivo no dia 21 de fevereiro.

TRAGÉDIA

FAMÍLIA DE MENINO SERÁ INDENIZADA

Um casal residente na Comarca de Governador Dix-Sept Rosado ajuizou uma ação contra o estado solicitando indenização por danos materiais e morais após a morte de seu filho que na época tinha apenas 10 anos e cursava o ensino fundamental na Escola Estadual Manoel Joaquim. O menino estava jogando futebol na quadra da escola quando a trave de futebol caiu sobre o seu tórax. O Tribunal de Justiça condenou o estado a pagar R\$ 80 mil de indenização e uma pensão de 2/3 do salário mínimo a partir de data em que o garoto completaria 14 anos.

Incêndio assusta moradores de comunidade na Zona Norte

Fotos: Paulo de Souza/DN/D.A Press

Cansada de esperar pelos Bombeiros, população teve que apagar fogo por conta própria

Paulo de Sousa
jpaulosousa.rm@dabr.com.br

Cansada de esperar pelo Corpo de Bombeiros para apagar um incêndio que tomara conta de um matagal em sua chácara, na comunidade de Beira Rio, Zona Norte de Natal, durante a manhã de ontem, o funcionário público Paulo Horácio, 67 anos, decidiu combater as chamas por conta própria. Usando baldes plásticos para jogar água sobre as labaredas e contando com ajuda de vizinhos, o proprietário do imóvel conseguiu conter o fogo após cerca de uma hora de intenso trabalho. O assessor de comunicação do CBM/RN, o tenente Cristiano Couceiro, alega que os Bombeiros têm tido dificuldade para atender a alta demanda de incêndios em matagais na Grande Natal. Segundo ele, nesta semana, a média foi de 20 ocorrências desse tipo atendidas na região metropolitana (leia matéria abaixo).

Paulo Horácio conta que o incêndio começou por volta das 9h30, depois de alguns jovens terem jogado uma ponta de cigarro dentro de sua chácara. "Tinham uns garotos brincando por trás do muro. Eu limpei o terreno, juntei o mato no canto da parede e entrei em casa. Minutos depois, eu vi o fogo se espalhando. Acho que os meninos jogaram um cigarro por cima do muro". Segundo o dono do



Fumaça que vinha do matagal tomou conta da paisagem da Beira Rio durante a manhã de ontem

terreno, imediatamente após ter notado que as chamas tomaram conta do matagal, ele acionou o Corpo de Bombeiros.

Com as chamas destruindo o matagal na chácara, a fumaça avançou sobre a comunidade da Beira Rio, causando indignação dos vizinhos. De acordo com a dona de casa Francisca Nascimento de Sousa, sua casa foi tomada pela fumaça, bem como as demais casas na região. Ela acredita que foi o próprio dono do terreno que começou o incêndio. "Como alguém iria entrar lá e tocar fogo? Isso foi ele mesmo e, depois que todos nós reclamamos, ele resolveu fazer alguma coisa". A dona de casa revela ainda que é costume do proprietário da chácara atear fogo no mato seco. "E isso ele faz de madrugada".

Como o Corpo de Bombeiros não chegava, por volta das 10h, Paulo decidiu combater o fogo por



Habitantes mobilizaram-se para debelar chamas na área de vegetação

si mesmo. "Peguei uns baldes com água e comecei a jogar sobre as chamas. Mas não dava para fazer isso sozinho". Sensibilizados, alguns vizinhos passaram a ajudar o funcionário público para extinguir as chamas. Eles enchiam os baldes com água, caminhavam por cerca de 15m até onde encontrava-se o

incêndio, e arremessavam a água sobre as labaredas. Somente por volta das 11h é que as chamas foram completamente extintas. Para o proprietário, a falta de atendimento dos Bombeiros foi um descaso. "Eu liguei de um telefone residencial, deveriam saber que não era trote".

Calor da época gera queimadas constantes

O tenente BM Cristiano Couceiro informa que a média de atendimentos de incêndios em matagais na região metropolitana de Natal saltou de oito por dia, no início do mês, para 20, nesta semana. "Na quinta-feira, tivemos o recorde de registros este ano, com 24 atendimentos". Ele afirma que, no mês passado, essa média era de quatro ocorrências. "O período entre agosto e novembro é o de maior preocupação para nós, pois neles registramos a maior quantidade dessas ocorrências". Segundo o assessor de comunicação dos Bombeiros, essa elevada demanda tem dificultado o atendimento a essas queimadas.

De acordo com o tenente, o CBM/RN conta com apenas qua-

tro viaturas de combate a incêndios para a Grande Natal. Três delas são do tipo Auto Bomba Tanque (ABT), com capacidade para seis mil litros de água. A quarta é do tipo Auto Bomba de Salvamento e Resgate, com a capacidade para três mil litros. "Essa última é mais usada em casos de incêndios veiculares". No entanto, Cristiano Couceiro afirma que uma dessas viaturas tem de permanecer em plantão no quartel. "Deixamos uma sempre de plantão somente para atender os ca-

sos de incêndio em edificações e comércios, onde há risco para a vida dos cidadãos".

Ele admite que essa quantidade é insuficiente para atender a atual demanda.

"Por isso temos priorizado os atendimentos em áreas próximas a residências ou às margens de rodovias, pois a fumaça pode provocar acidentes ao dificultar a visão dos condutores".

O tenente Couceiro ressalta que 90% das queimadas em matagais da Grande Natal são pro-

vocados pela ação do homem. "Isso porque é comum as pessoas quererem limpar seus terrenos e atear fogo no mato seco, o que costuma provocar esses incêndios". Por isso, o assessor de comunicação do CBM/RN alerta a população para que não acumule mato seco em terrenos baldios e não jogue pontas acesas de cigarro em matagais. "A vegetação desidratada pelo forte calor que faz nesses meses acaba virando combustível facilmente inflamável. Um exemplo disso é um terreno baldio no conjunto Pirangi, onde registramos cinco incêndios em dois dias. Isso só pode ter sido causado por alguém, que esperava a gente sair para voltar a tocar fogo ali".

Tenente diz que equipes estão sobrecarregadas

Trio armado rende estudante universitária na Zona Sul

Bandidos não conseguiram levar o carro, carregado de confecções, por causa do segredo eletrônico

Paulo de Sousa
jpaulosousa.m@dabr.com.br

Depois de um trio ter tentado, sem sucesso, tomar de assalto um carro no estacionamento de um restaurante no bairro de Capim Macio, na Zona Sul de Natal, a polícia conseguiu deter um dos acusados, por volta das 21h da quinta-feira. De acordo com o tenente PM Rafael Soares, do 5º batalhão PM da Zona Sul, o veículo não foi rou-

bado porque a proprietária, uma estudante universitária, acionou um sistema de segurança que impossibilitou do automóvel ser ligado. Havia cerca de R\$ 30 mil em confecções dentro do carro. Lenilson Luiz, 18 anos, foi detido no bairro vizinho, Mirassol, tentando fugir a pé. Com ele foi apreendido um revólver calibre 32.

O tenente Soares conta que três homens armados abordaram a estudante, que saía de um restaurante na Avenida Roberto Freire, em Capim Macio, e anunciaram o as-

salto. Da vítima, os bandidos conseguiram levar apenas o celular. "Quando o trio tentou fugir com o Fiat Siena da vítima, ela acionou o siste-

ma de segurança, que não permitiu que o carro ligasse".

Os assaltantes então fugiram a

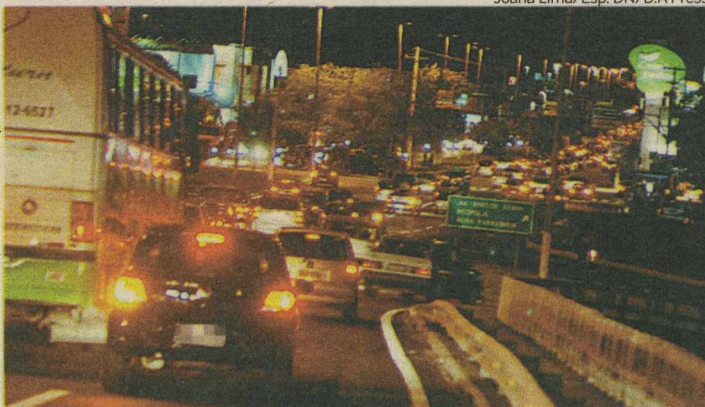

Joana Lima/Esp. DN/D.A Press

Assalto aconteceu por volta das 21h na Avenida Roberto Freire, Zona Sul

pé e a estudante contactou a polícia. Os policiais do 5º BPM cercaram os bairros vizinhos e realizaram diligências pelas proximidades, à procura do trio. Lenildo Luiz foi detido no bairro de Mirassol, próximo à praça da Árvore de Natal.

Rafael Soares, que comandou a operação de captura do acusado, Lenildo estava com o celular da estudante e um revólver calibre 32. A

vítima levava cerca de R\$ 30 mil em compras dentro do veículo. "Eram peças de confecções as quais ela vende". Após a prisão Lenildo Luiz foi levado para a delegacia de plantão da Zona Sul, onde foi atuado em flagrante pelos crimes de porte ilegal de armas e assalto. Os demais criminosos não foram localizados. O caso será investigado pela 5ª delegacia de Lagoa Nova.

TRÁFICO

POLÍCIA PRENDE 2 EM PARNAMIRIM

A Polícia Militar fechou uma boca de fumo e prendeu dois homens em uma rua no bairro de Jockey Club, em Parnamirim, Grande Natal. A ação dos policiais ocorreu por volta das 21h, após os acusados de serem responsáveis pelo ponto de droga arrombarem uma casa.

José Maria da Silva Costa, de 28 anos, e Francisco Flávio Matias, de 33, teriam invadido a residência de um homem na noite desta quinta-feira e levaram dois aparelhos de DVD e um home theater. Após o arrombamento, a polícia foi contactada. Os policiais investigaram e conseguiram identificar, na mesma rua, a casa de José Maria, onde ele estava com Francisco Flávio. Na residência, encontraram o material roubado e mais 1kg de maconha. Os dois foram detidos em flagrante e encaminhados à Delegacia de Plantão Zona Sul.

Mulher foi abordada ao sair de restaurante

A RÁDIO QUE TEM SOM DE ALEGRIA.

mart pet / d'apre

Clube
97.9
fm

Tá na Clube, tá bom demais.

SECRETARIA DE ESTADO DA EDUCAÇÃO E DA CULTURA
COMISSÃO PERMANENTE DE LICITAÇÃO - CPL/SEEC

PROCESSO: PGE Nº 21364/2010-5
PREGÃO PRESENCIAL Nº. 012/2010 - CPL/SEEC
RESULTADO DE LICITAÇÃO

O Pregoeiro da Comissão Permanente de Licitação da Secretaria de Estado da Educação e da Cultura - CPL/SEEC, no uso de suas atribuições legais, torna público que o Pregão em referência teve como vencedora a empresa W.M. DISTRIBUIDORA LTDA. Outrossim, informa que a partir desta data fica aberto o prazo recursal.

Natal/RN, 22 de Outubro de 2010
Francisco Elmo de Oliveira
Pregoeiro-CPL/SEEC

SECRETARIA DE ESTADO DA EDUCAÇÃO E DA CULTURA
COMISSÃO PERMANENTE DE LICITAÇÃO - CPL/SEEC

PROCESSO: PGE Nº 111193/2009-1
PREGÃO PRESENCIAL Nº. 013/2009 - CPL/SEEC
RESULTADO DE LICITAÇÃO

O Pregoeiro da Comissão Permanente de Licitação da Secretaria de Estado da Educação e da Cultura - CPL/SEEC, no uso de suas atribuições legais, torna público que o Pregão em referência teve como vencedora a empresa FIXA SERVIÇOS TÉCNICOS LTDA.

Natal/RN, 22 de Outubro de 2010
Francisco Elmo de Oliveira
Pregoeiro-CPL/SEEC

EXTRATO DE CONVÊNIO Nº 003/2010.

PROPONENTE: Liga Desportiva de Goianinha/RN.
INTERVENIENTE: Sec. Municipal de Esporte e Lazer.
CONCEDENTE: Prefeitura Municipal de Goianinha/RN

OBJETO: Estabelecer vínculo de cooperação financeira entre as partes, possibilitando Desenvolver o campeonato da 2ª Divisão para o acesso a 1ª Divisão no Estado do Rio Grande do Norte. DA DOTAÇÃO ORÇAMENTÁRIA: A presente despesa correrá Pela Unidade 2.013 - Secretaria Municipal de Esportes e Lazer, Pelo Projeto 2-075 - Manutenção do setor do Desporto e Lazer, Pela Fonte 100 - Recursos Próprios do Município e Natureza da despesa 3.3.90.39 - Outros Serviços de Terceiros, (PJ), existentes no Orçamento Vigente. DOS PRAZOS: O presente convenio iniciará após sua celebração e encerrará em 31 de Dezembro de 2010. VALOR TOTAL: R\$35.800,00 (trinta e cinco mil e oitocentos reais), repassados pela CONCEDENTE - Prefeitura Municipal de Goianinha a PROPONENTE - Liga Desportiva de Goianinha. VIGÊNCIA: 30 de Janeiro de 2011. ASSINATURA: Geraldo Rocha e Silva Júnior, pela Concedente e Francisco José Rodrigues, pela Conveniente. DATA DA CELEBRAÇÃO: 04 de Outubro de 2010.

Goianinha/RN, 13 de Outubro de 2010.

GOVERNO DO ESTADO DO RIO GRANDE DO NORTE
SECRETARIA DE ESTADO DO MEIO AMBIENTE E DOS RECURSOS HÍDRICOS - SEMARH

AVISO DE ADIAMENTO
CONCORRÊNCIA PÚBLICA Nº 020/2010

A Secretaria de Estado do Meio Ambiente e dos Recursos Hídricos do Rio Grande do Norte - SEMARH, através de sua Comissão Permanente de Licitação - CPL/SEMARH, torna público que a data da sessão de recebimento e dos Envelopes de Documentos de Habilitação e Proposta de Preços, objetivando a Execução das Obras Civas para Construção da Barragem Otítica, no Município de Jucurutu, no Estado do Rio Grande do Norte, prevista para o dia 25 de outubro de 2010, FICA ADIADA para o dia 29 de outubro de 2010, devendo os Envelopes, serem entregues até às 10:00 horas, na sala de licitações da SEMARH, localizada à Rua Dona Maria Câmara, 1884 - Capim Macio - Natal/RN.

Natal, 22 de outubro de 2010.
Ivan Galhardo Junior
PRESIDENTE DA CPL

TRIBUNAL REGIONAL ELEITORAL - RN
COMISSÃO PERMANENTE DE LICITAÇÃO

AVISO DE LICITAÇÃO
CONVITE Nº 08/2010 - TRE/RN
REPETIÇÃO

A Comissão Permanente de Licitação do TRE/RN torna público que realizará licitação, na modalidade CONVITE, do tipo MENOR PREÇO GLOBAL, visando à contratação de empresa para execução de obra de melhorias prediais para o Fórum Eleitoral de LAJES/RN, consoante as condições estabelecidas no instrumento convocatório e seus Anexos e na minuta do instrumento contratual que o integra. A entrega da documentação e propostas poderá ser feita até às 14:00 horas do dia 09 de novembro de 2010, na sala da Comissão Permanente de Licitação do TRE/RN, Praça André Albuquerque, 534, Cidade Alta, Natal/RN. No mesmo endereço, de segunda a quinta-feira, das 12h00 às 18h00 horas, e as sextas-feiras, das 08h00 às 15h00, serão fornecidas cópias do Convite e seus Anexos em CD-ROM e/ou em papel, bem como também estarão disponíveis na Internet, no site www.tre-rn.gov.br. Informações adicionais poderão ser obtidas através dos telefones (0**84) 4006-5708, 4006-5632 e 5651, nos mesmos horários acima indicados.

Natal, 20 de outubro de 2010.

Cláudio Rodrigues
Presidente da CPL



EM AUDIÊNCIA

FONTE: IBOPE EASYMEDIA3, NATAL, ÍNDICE DE AUDIÊNCIA EM NÚMEROS ABSOLUTOS (IA#), AMBOS OS SEXOS, TODOS OS DIAS, TODOS OS LOCAIS, DAS 05 ÀS 00h, 09 DE NOVEMBRO A 16 DE NOVEMBRO/09).

Mulher assassinada durante assalto

Mercadinho foi invadido por dupla em Santo Antônio. Senhora tentou alertar vizinhança e acabou sendo morta

Paulo de Sousa

jpaulosousa.rm@dabr.com.br

Ao tentar alertar a vizinhança sobre um assalto que acontecia em um mercadinho em frente à casa de sua irmã, localizada à Rua da Pedra, em Santo Antônio, a 70km de Natal, a funcionária pública Lucinda Maria Torquato de Lima, 42 anos, foi morta com um tiro de calibre 38 na boca, por volta das 20h da quinta-feira. Segundo o delegado José Carlos, responsável pela delegacia local, Josuel Germano da Silva, 23, o "Branco", que supostamente roubava o estabelecimento juntamente um adolescente de 17 anos, ouviu os gritos da vítima, foi em direção a ela e disparou à queima roupa. Cerca de R\$ 1,4 mil em dinheiro foram levados pela dupla, que fugiu em uma Honda Titan vermelha. O adolescente se apresentou à DP da cidade de Goianinha, na manhã de ontem. O acusado de ter matado a mulher permanece foragido.

José Carlos conta que, na noite da quinta, Josuel "Branco" e o jovem de 17 anos entraram em um mercadinho da Rua da Pedra, no centro de Santo Antônio, e, armados anunciaram um assalto. Do estabelecimento, a dupla conseguiu roubar R\$ 1,4 mil em dinheiro. O crime foi presenciado por Lucinda Maria, que tentou avisar a vizinhança. "Ela estava em uma casa de frente ao estabelecimento onde ocorria o roubo e



Paulo de Souza/DN/D.A Press

O delegado José Carlos diz que bandidos levaram R\$ 1,4 mil em dinheiro

começou a gritar: assalto! Josuel foi até ela e atirou. O disparo a atingiu na boca, de baixo para cima". A funcionária pública chegou a ser socorrida com vida ao

buscas pelos dois assaltantes durou até o amanhecer de ontem, mas sem sucesso. No entanto, o adolescente se apresentou à DP de Goianinha, onde foi autuado em flagrante pelo ato infracional de assalto. "Ele confessou o crime e alega que jogaram o dinheiro fora, por terem achado que era pouco. Mas não acredito nisso". José Carlos informa ainda que Josuel "Branco" já responde a quatro processos, por tentativa de homicídio, homicídio, furto e porte ilegal de armas. "E agora ele vai pagar por mais esse homicídio e o assalto. Foram dois crimes diferentes nessa ocorrência".

Homem e adolescente são suspeitos

hospital local, mas faleceu ao dar entrada na unidade de saúde.

Segundo o delegado, a dupla fugiu em uma moto em direção ao distrito rural de Jandaíra, onde a polícia localizou o veículo. A Honda Titan foi abandonada em um sítio. "Nós então conseguimos identificar o proprietário, que é da família de Josuel". As

DN Online

Confira vídeo sobre o assunto:
www.dnonline.com.br

DNIT

SUPERINTENDÊNCIA REGIONAL NO RIO GRANDE DO NORTE

MINISTÉRIO DOS TRANSPORTES



AVISO DE AUTORIZAÇÃO ESPECIAL DE TRÂNSITO

O Departamento Nacional de Infra-Estrutura de Transportes - DNIT, Autarquia Federal vinculada ao Ministério dos Transportes, através da Superintendência Regional do Rio Grande do Norte, comunica aos usuários da BR-101/RN, no segmento do km 108,8 Entr. RN-313 (p/Pium) ao km 104,6 (Viaduto Trampolim da Vitória) que será realizado o deslocamento da combinação veicular transportando um condensador-pela pista esquerda no sentido de Parnamirim (Cohabinal) para o Viaduto Trampolim da Vitória, e os da BR-304/RN do km 309,30 (viaduto) até o km 280,0 (Macaíba) pela pista de rolamento da direita, a partir de 0h00 até às 3h00 (madrugada) do dia 25 de outubro de 2010, com uma velocidade máxima de 20 km/h. Em seguida, a combinação veicular se deslocará pela BR-304/RN, do km 280,00 até o km 126,5 (Entr. RN-118(B) (p/São Rafael) do amanhecer ao pôr-do-sol.

A combinação veicular têm as seguintes dimensões: 7,0m de altura, 47,0m de comprimento e 5,70m de largura..

O transporte especial terá a escolta da Polícia Rodoviária Federal.

Natal, 22 de outubro de 2010

FERNANDO ROCHA SILVEIRA
Superintendente Regional

WALTER FERNANDES DE MIRANDA JÚNIOR
Supervisor de Operações

SECRETARIA DE ESTADO DA SAÚDE PÚBLICA
COMISSÃO PERMANENTE DE LICITAÇÃO - CPL/SESAP

AVISO LICITAÇÃO
PREGÃO ELETRÔNICO Nº 075/2010 - REGISTRO DE PREÇO.

Objeto: Registros de preços para Aquisição de fios de sutura.

A CPL/SESAP, no uso de suas atribuições legais, torna pública a realização da licitação na modalidade pregão eletrônico, tipo menor preço por lote, cujo objeto é a **Registros de preços para Aquisição de fios de sutura**, a qual se regerá pelas disposições da Lei 10.520/2002, Decretos Federais 5.450/2005, 5.504/2005 e Decreto Estadual 19.938/2007 e subsidiariamente pela Lei 8.666/93. O recebimento das propostas será até o dia 09/11/2010, a abertura das propostas dar-se-á no dia 09/11/2010 às 09h00 e a sessão de disputa terá início às 10h00 do mesmo dia, no site www.bb.com.br (Horário de Brasília-DF). O Edital se encontra à disposição dos interessados no referido site e no www.rm.gov.br, informações na CPL/SESAP - Fone (84) 3232-2672 - Fax (84) 3232-2671, no horário das 08h00min às 17h00min horas de segunda à sexta-feira.

Natal, 21 de outubro de 2010.
Sandra Maria dos Santos Pinheiro
Pregoeira/SESAP



CORRIDA E DIVERSÃO NA COMPANHIA DOS ASTROS

Natal, capital nordestina do bem-estar

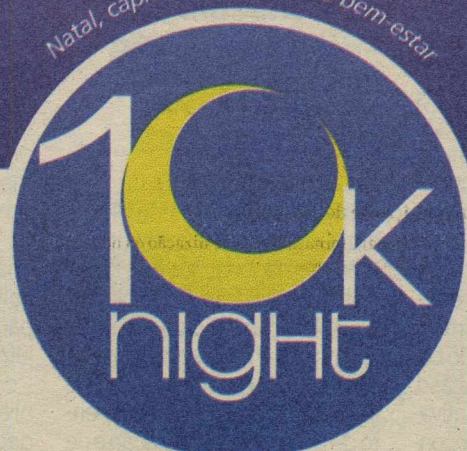

Em novembro, a Fundação Assis Chateaubriand e a Prefeitura do Natal realizarão a corrida 10k Night, uma corrida democrática onde cada um corre de acordo com o seu tempo e com sua condição e, o melhor de tudo, no conforto da noite. Inscreva-se e participe.

Dia: 6 de novembro de 2010
Largada na Praça Cívica (trecho Petrópolis-Tirol)
Hora da Largada: 18h
Inscrições a partir de 1º de outubro, pelo site www.10knatal.com.br.

Promoção

Realização: NATAL | Assis Chateaubriand | Apoio: RANCO | Patrocínio: SEEL 005 | Sistema FIERN | vivo | Clube 97.9 FM | DIÁRIOdeNATAL | DIÁRIOS ASSOCIADOS DA

AMAZONAS

R\$ 23 MI
PARA VÍTIMAS
DA SECA

O Ministério da Integração Nacional autorizou o repasse de R\$ 23 milhões para a adoção de medidas de socorro no estado do Amazonas. A portaria foi publicada ontem no Diário Oficial da União. Os recursos serão utilizados para viabilizar ações de socorro e assistência aos municípios atingidos pela seca. A verba será empregada na aquisição de cestas básicas, filtros purificadores, motobomba, equipamentos para fornecimento de água potável e barracas, além da locação de carros-pipa e caminhões. No total, 27 municípios pediram reconhecimento da situação de emergência por causa da estiagem.

PARANÁ

DISQUE
DROGA É
DESATIVADO

Policiais prenderam duas pessoas suspeitas de tráfico de entorpecentes por meio de um disque droga, em Curitiba (PR). Foram apreendidas na casa dos acusados 38 buchas de cocaína e munições de armas. De acordo com a polícia, os clientes ligavam para eles pedindo a droga, que era entregue aos usuários por meio de uma moto. Os suspeitos, presos depois de denúncia anônima, foram encaminhados para uma delegacia da capital paranaense.

ESPÍRITO SANTO

CONTÁGIO
PELA KPC É
CONFIRMADO

O Espírito Santo confirmou ontem um caso de contaminação pela superbactéria *Klebsiella pneumoniae carbapenemase* (KPC). O Ministério da Saúde confirma a existência da KPC no Distrito Federal, em São Paulo, Paraíba e Paraná. No Espírito Santo, a notificação da bactéria foi feita em julho, segundo a Secretaria Estadual de Saúde. O paciente infectado morreu, mas, ainda de acordo com o órgão estadual, a causa da morte não foi a KPC. Na Bahia, há dois casos suspeitos, de pacientes de Salvador.

Teresa Malta/DP/DA Press



Conselho Nacional de Justiça percebeu que 60% dos presos no estado são provisório, número considerado alto

Situação inadmissível

CNJ constata uso de
contêineres para
abrigar presos no Pará
e quer mudanças no
sistema carcerário

Brasília - Em inspeção por cinco unidades prisionais em Belém do Pará, uma comissão formada por juizes do Conselho Nacional de Justiça (CNJ) encontrou, na unidade 1 do Presídio Estadual Metropolitano, presos que cumprem pena dentro de contêineres. A situação foi divulgada ontem pelo CNJ, e classificada como "inadmissível" pelo conselheiro Walter Nunes, que lidera a comissão. A inspeção faz parte das ações do Departamento de Monitoramento e Fiscalização do Sistema Carcerário. Tem por objetivo verificar as condições em que os presos são mantidos e chamar a atenção da sociedade para a necessidade de mudanças no sistema carcerário nacional.

"A situação fica ainda pior em função do clima quente do estado. Eles faziam isso também no presídio feminino [conhecido como Primavera], mas, nesse caso, os contêineres já foram desativados", acrescenta. Os juizes encontraram contêineres também na unidade feminina Primavera, mas segundo o CNJ, havia, no local,

indícios de que os eles haviam sido esvaziados dias antes da inspeção. Os integrantes da comissão ouviram da direção da unidade que o local estaria sendo preparado para abrigar oficinas de capacitação profissional.

Outro problema que chamou a atenção da comissão foi o fato de mais de 60% dos presos de cinco unidades prisionais do Pará são provisórios. O índice é mais alto do que as médias nacional e internacional. "Nós queremos saber o motivo de o percentual de presos provisórios no Pará ser tão alto. Lá, 60% dos presos são provisórios, nos outros estados esse

visórios, provavelmente porque os processos não estejam andando com a velocidade que se queria." Segundo o conselheiro, falta técnica de gestão para identificar os presos provisórios. "Em muitos tribunais, foi adotada a prática de marcar os processos envolvendo os [presos] provisórios de forma diferenciada dos demais processos. Ao que tudo indica, não estão sendo aplicadas as recomendações do CNJ, feitas por meio do plano de gestão das varas regionais e pelo manual de rotina", avalia o conselheiro.

Reavaliação

Ao todo, 3.106 processos serão analisados no Pará. Até o momento, já foram concedidos 450 benefícios, como progressão de pena ou libertação de presos irregulares. Das 166 solturas advindas do trabalho da comissão, 118 foram de presos provisórios irregulares. Os números ainda são parciais e devem ser ampliados com os cerca de mil processos a serem analisados. Além disso, novas solturas deverão acontecer a partir do momento em que dois juizes - de Belém e de Castanhal - enviarem suas decisões sobre os presos provisórios. Os dados oficiais finais serão divulgados na seção plenária de leitura do relatório, prevista para o início de novembro.

**Conselho vai
analisar 3.106
processos**

índice é de 49%. Percentual bastante alto se comparado ao padrão internacional, que é de 20%", disse o conselheiro Walter Nunes.

"A situação por aqui não se difere do cenário observado nacionalmente, que apresenta condições desumanas de cumprimento de pena, superpopulação e de ambiência inadequada", observa Nunes. "Nos chama a atenção o fato de haver tantos presos pro-

TRÁFICO

OPERAÇÃO
PRENDE 26
PESSOAS

Uma operação da Polícia Federal contra o tráfico de drogas cumpriu 26 mandados de prisão em quatro Estados: Paraná, Minas Gerais, Bahia e São Paulo. Foram apreendidos 2,5 quilos de crack, 11 toneladas de maconha, quatro armas de fogo e 14 carros. Segundo informações, as investigações da operação Tocaia começaram há 11 meses. Os suspeitos fariam parte de uma quadrilha especializada em trazer maconha e crack do Paraguai e distribuir no Rio Grande do Sul, Paraná, Santa Catarina, São Paulo, Minas Gerais e Bahia.

RIO DE JANEIRO

11 MORTES
REGISTRADAS
POR DIA

No Rio de Janeiro, 11 pessoas são assassinadas a cada dia, segundo dados oficiais divulgados ontem. Um estudo do Instituto de Segurança Pública (ISP) revelou que em agosto 344 pessoas foram vítimas de homicídios de primeiro grau no estado. Em comparação a agosto do ano passado, o número de assassinatos caiu 20% e as autoridades consideraram que este foi o "melhor" resultado para este mês desde que as estatísticas tiveram início em 1991. Houve ainda 20 mortes em consequência de brigas ou tentativas de roubo.

ANVISA

COMBATE AOS
REMÉDIOS
IRREGULARES

A Anvisa publicou ontem no Diário Oficial da União medidas que estabelecem a suspensão de produtos em situação irregular. "As suspensões são válidas para todo o país. Está suspensa a fabricação, distribuição, o comércio e uso de todos os lotes do xarope Muconat 30 mg/5ml acondicionado em frascos plásticos, fabricado pela empresa Nativita Indústria e Comércio Ltda. Os lotes estão em desacordo com o modelo aprovado pela Anvisa e serão recolhidos.

FRANÇA

SENADO
APROVA
REFORMA

Os senadores franceses aprovaram ontem a reforma da previdência proposta pelo governo, que prevê ampliar a idade de aposentadoria no país para 62 anos e que provocou inúmeros protestos contrários no país, incluindo o bloqueio de refinarias e a paralisação do sistema ferroviário. A reforma foi aprovada com votos dos senadores conservadores e centristas (177), enquanto os sufrágios contrários vieram da oposição de esquerda (153). O texto deverá agora passar a uma comissão mista de senadores e deputados, que se reunirá na próxima segunda-feira.

PAQUISTÃO

AJUDA
MILITAR DE
US\$ 2 BILHÕES

O governo dos EUA propôs ontem a entrega de US\$ 2 bilhões em assistência militar ao Paquistão para a luta contra o terrorismo na região, no dia do encerramento do Diálogo Estratégico entre os países. A secretária de Estado, Hillary Clinton, anunciou o fundo na plenária do diálogo, na sede de seu departamento. Segundo Hillary, "os EUA não têm um parceiro mais forte que Islamabad na luta antiterrorista contra os extremistas que ameaçam a nós e ao Paquistão".

NUCLEAR

PROPOSTA
DE 3 DIAS DE
REUNIÕES

A Alta Representante para as Relações Exteriores e a Política de Segurança da União Europeia (UE), Catherine Ashton, propôs ontem ao Irã realizar três dias de reuniões a partir do dia 15 de novembro para retomar o diálogo sobre o programa nuclear iraniano. Ashton, que age em nome do grupo 5+1 (EUA, Rússia, China, Reino Unido, França e Alemanha), escreveu de novo às autoridades iranianas reiterando seu objetivo de realizar uma sessão negociadora de três dias, em Viena ou seus arredores.

Andrés Martínez Casares / efe



Pacientes com sintomas da doença são atendidos no chão por falta de leitos nos hospitais

Surto de cólera
gera caos no Haiti

Pelo menos 138 pessoas já morreram e 1,5 mil apresentaram os sintomas da doença no país

O governo do Haiti confirmou ontem que um surto de cólera provocou a morte de pelo menos 138 pessoas no país. Segundo o governo haitiano, mais de 1,5 mil pessoas apresentaram os sintomas da doença, com forte diarreia, febre alta e vômitos. As informações são da BBC Brasil. Os casos estão concentrados na região de Artibonite, ao norte da capital Porto Príncipe. O diretor-geral do Departamento de Saúde do Haiti, Gabriel Thimote, espera os resultados de testes de laboratório para confirmar a contaminação pela bactéria do cólera.

O cólera é uma infecção intestinal provocada por uma bactéria transmitida por meio de água ou comida contaminada. A doença provoca diarreia e vômitos, levando à desidratação severa, e pode matar ra-

pidamente se não for tratada. O tratamento é feito por meio de reidratação e antibióticos.

Os hospitais no entorno da cidade de Saint-Marc, a cerca de 100 quilômetros de Porto Príncipe, estão lotados com pessoas procurando por atendimento. Em alguns deles, os pacientes têm sido atendidos nos estacionamentos por falta de leitos ou são transferidos para

**Nação ainda
sofre os efeitos
do terremoto**

hospitais em outras regiões.

A possibilidade de uma epidemia de cólera era um dos temores gerados após o terremoto que atingiu o país em janeiro deste ano e provocou a morte de cerca de 250 mil pessoas, além de deixar 1,5 milhão de desabrigados. Muitos ainda vivem em campos improvisados, sob condições sanitárias precárias e com pou-

co acesso à água potável. O departamento de Artibonite não foi tão atingido pelo terremoto, mas milhares de pessoas que perderam suas casas nas áreas atingidas migraram para a região.

Perigo

Os primeiros estudos realizados sobre a doença confirmam que se trata de uma epidemia de cólera tipo 01, disse Gabriel Thimote. "Estamos em uma situação de urgência sanitária", declarou. O diretor-geral enfatizou que o cólera de tipo 01 é o mais forte e é encontrado em regiões da África. "Com a mobilidade da população, o perigo de disseminação é real", acrescentou.

Duas das localidades mais afetadas são Drouin e Grande Saline, em Artibonite. Na última, segundo Timothe, a situação se complicou pelo transbordamento do rio Artibonite, que impede o acesso de ambulâncias e remédios. O governo adotou medidas de prevenção e de higiene, segundo o diretor-geral, que acrescentou que também está sendo fiscalizada a distribuição de água potável.

PEDOFILIA

CONDENADO
EX-SACERDOTE
CATÓLICO

O ex-sacerdote católico Richard John James Robinson, que foi declarado culpado de abuso sexual de menores de 16 anos entre 1959 e 1983 em várias igrejas inglesas, foi condenado a 21 anos de prisão. O juiz Patrick Thomas, de um tribunal da cidade de Birmingham (Inglaterra) anunciou a condenação pouco depois que o ex-sacerdote foi declarado culpado das acusações de abuso de menores, das quais se declarou inocente. Durante o julgamento, Robinson, de 73 anos e conhecido como Padre Jim, negou as 21 acusações que sofria.

ETA

REDE
JUVENIL
DESATIVADA

A polícia espanhola prendeu ontem 13 supostos dirigentes da Segi, o braço juvenil da organização separatista basca ETA. O primeiro vice-presidente do governo e ministro do Interior espanhol, Alfredo Pérez Rubalcaba, disse que a operação permitiu "desarticular uma nova direção" da rede juvenil, considerada "celeiro do ETA" e tão perigosa quanto o grupo principal. Rubalcaba revelou que, na operação, foi confiscado material para a fabricação de artefatos explosivos e uma grande quantidade de dinheiro.

BOLÍVIA

BRASILEIROS
EXPULSOS
DO PAÍS

A Bolívia expulsou um grupo de 27 brasileiros que explorava ouro de forma ilegal no departamento de Santa Cruz. As informações são da agência oficial de notícias da Bolívia, ABI. De acordo com a diretora do Serviço Nacional de Migração, María René Quiroga, uma operação militar conduzida pela Forças Armadas no município de San Ramón encontrou os brasileiros explorando ouro no local. Segundo ela, o grupo foi deportado porque estava "roubando recursos naturais" bolivianos.



— "Com raras exceções, o italiano carrega dentro de si faíscas de generosidade e dobrões de prata de Mecenas."
(in "Agricultura e Indústria")

ASSIS CHATEAUBRIAND

Políticas públicas

O estudo que foi divulgado recentemente, elaborado pelo Instituto de Pesquisa Econômica Aplicada (Ipea), baseado na Pesquisa Nacional por Amostra de Domicílios (Pnad) 2009 do IBGE e contendo a projeção de que o Brasil chegará a 2030 com uma população mais idosa, vindo então a diminuir, em números absolutos, reflete modificações que já a esta altura se observam nitidamente no perfil demográfico do país, a exigirem, pois, adequações das políticas públicas para atenderem à nova realidade que a esse respeito aí se delineia. De acordo com o referido estudo, a população ascenderá, em 20 anos, a aproximadamente 206,8 milhões de pessoas, havendo a expectativa de que, em 2040, seja de 204,7 milhões. Por outro lado, segundo a projeção, haverá crescimento apenas dos grupos com mais de 45 anos, acelerando-se o processo de envelhecimento e reproduzindo, nesse tocante, experiência já registrada em países da Europa Ocidental e de outros continentes.

Conforme a análise do Ipea, a desaceleração do ritmo de crescimento populacional, detectada no país desde a década de 70, pode ser explicada, por um lado, pelo aumento do segmento de idosos no conjunto da população, e por outro pela redução dos níveis de fecundidade. Os dados estatísticos revelam que a taxa de fecundidade em 2009 manteve os níveis observados nos dois anos anteriores, de 1,8 filho por mulher, abaixo, aliás, do chamado patamar de reposição. Os técnicos do Ipea estimam para esta década uma taxa média de crescimento da população de 0,9% ao ano, menos de um terço da verificada no período 1950-1970 (3,0% ao ano), quando o ritmo alcançou as mais elevadas taxas. Segundo o levantamento, a redução na fecundidade foi observada de maneira generalizada, em todas as regiões grupos sociais, e nos variados níveis de escolaridade, embora com ritmo diferenciado.

Constata-se ainda, no estudo do Ipea, que em 2009 a proporção de idosos no Brasil já era de 11,4%,

contra 7,9% em 1992. Enquanto isso, o percentual de menores de 15 anos vinha em queda, de 33,8% para 24% no mesmo período. Para a coordenadora de População e Cidadania do Ipea, Ana Amélia Camarano, essa nova estrutura etária, tal como em função dos números acima citados está a se configurar, exigirá mudanças profundas no mercado de trabalho e nas políticas públicas, cabendo inclusive às empresas, a seu ver, abrir mais postos para trabalhadores com mais de 45 anos, reforçando-se também serviços de saúde ocupacional e elevando-se os investimentos em atualização e capacitação profissional.

Importa, de qualquer maneira, que o exame das modificações demográficas em curso induza, na esfera das políticas públicas e fora delas, ajustes e adaptações compatíveis com a própria celeridade do respectivo processo. Isso de acordo com uma perspectiva necessária de humanização do nosso desenvolvimento, buscando-se a preservação e melhoria dos níveis de bem-estar social.

cartas redacao.rn@dabr.com.br

Para enviar sua opinião para a seção CARTAS, escreva para o e-mail ou envie correspondência para o seguinte endereço:

DIÁRIO DE NATAL / REDAÇÃO

Av. Bacharel Tomaz Landim, 1042 - Jardim Lola. CEP 59104-000 S. G. do Amarante - RN

Estratégias eleitorais

Nota-se uma drástica e curiosa mudança no discurso dos candidatos à presidência da República nos últimos dias. O péssimo desempenho dos dois no primeiro turno parece ter ligado o botão de alerta em ambas as campanhas. José Serra começa a valorizar em seus guias e comícios o seu aliado tucano, o ex-presidente FHC, até então ignorado pelos assessores e marqueteiros do presidencial. A campanha do PSDB demorou, mas finalmente percebeu que ganha mais trabalhando para mostrar os benefícios de atitudes polêmicas do ex-presidente tucano, como as privatizações e a criação da Lei de responsabilidade fiscal. É uma boa escolha, pois as decisões do antecessor de Lula foram muito importantes para que o Brasil pudesse superar problemas antigos como a inflação e o excesso de poder dos estados brasileiros, deixando o país apto para investir em áreas carentes como a social. Já a candidata da situação finalmente percebeu que praticamente todos os brasileiros já sabem que ela é a candidata do popular Luiz Inácio, mas que nem todos levam isso em conta para tomar decisões. A petista agora repete menos o nome do seu padrinho político, a fim de mostrar para o povo brasileiro que possui as próprias pernas e pode caminhar sem ajuda de terceiros, apesar de não po-

der. Esta também é uma decisão acertada. Qual mudança vai surtir mais efeito? Logo teremos a resposta. **Thiago C. Andrade**, por email

Os heróis do Chile

Os 33 mineiros que ficaram 70 dias sobrevivendo num buraco de quase 700 metros de profundidade, são verdadeiros heróis! E o são porque, lá de baixo, os operários ensinaram aos que quiseram aprender lições de esperança, enfrentamento de adversidades, superação e convivência em total confinamento. A lição foi tamanha que, no mínimo, os ditos claustrofóbicos irão amenizar os seus chibiques diante de alguns minutos presos em elevador, por exemplo. Foi bonita a cena onde todos cantaram o hino nacional chileno, aliás, valor quase esquecido em alguns países latinoamericanos. Tomara que realmente, por trás de todas as manifestações solidárias, haja algo de mais humano do que autopromoção, pura e simples, porque estes sim são mais heróis dos que os "da nave do Bial". **Kildare Johnson**, por e-mail

Árvores da Hermes

Por que a prefeitura, antes de acabar com as poucas árvores que existe em Natal, não faz uma campanha de reflorestamento. (até porque a prefeita é do partido verde) **Marcos**, pelo DN Online

CHARGE



DIÁRIO de NATAL

Presidente GLADSTONE VIEIRA BELO
Vice-Presidente JOEZIL BARROS
Diretor Geral GUILHERME MACHADO

Diretor Institucional
Miguel Jabout

Editora Executiva
Juliska Azevedo

ENDEREÇO:

Av. Bacharel Tomaz Landim, 1042 - Jardim Lola, São Gonçalo do Amarante - RN - CEP: 59104-000 - PABX: 0xx84 4009.0166

Sucursal
São Paulo (SP): 0xx11
3045.4921
Rio de Janeiro (RJ): 0xx21
2263.1945

Representantes
Distrito Federal: 0xx61
3201.0071
Ceará: 0xx85 3264.0576
Pernambuco: 0xx81
3326.7188

D.A Press Multimídia
Atendimento para venda e pesquisa de imagens: Pessoalmente: segunda a sexta, das 10h às 14h. Email e telefone: segunda a sexta, das 10h às 22h / sábados e feriados, das 12 às 18h. Email: dapress@dabr.com.br. Telefones: (61) 3214.1575 / 1582 Fax: (61) 3214.1583

COMO ENTRAR EM CONTATO COM O DIÁRIO DE NATAL
Redação: 0xx84 4009.0150 / Circulação: 0xx84 4009.0220 / Marketing: 0xx84 4009.0181

MARKETING 4009-0181
ADMINISTRAÇÃO 4009-0166

BALCÃO DE ANÚNCIOS:
Av. Deodoro, Lj. 7, Galeria Solar - Cidade Alta - 3201-8568

ASSINANTE
Capital 4009-0220
Interior 4009-0220
COMERCIAL 4009-0174 / 4009-0176
CLASSIFICADOS 4009-0200

VENDA AVULSA
Telefone 4009-0236
Rio Grande do Norte R\$ 1,00
Outros Estados R\$ 3,30



DIÁRIOS ASSOCIADOS DA



Ética é essencial para a advocacia

Mirocem Ferreira Lima Júnior
presidencia@oab-rn.org.br

No mundo atual, em particular no nosso país, destacam-se as discussões acerca da ética e da moral, talvez em decorrência dos diversos exemplos lamentáveis de abandono, desprezo e das constantes mutações que estes elementos essenciais à vida do cidadão vêm sofrendo, não raras vezes contaminando, inclusive, atividades profissionais.

Na esfera da advocacia, a ética e a moral são indubitavelmente grandes referências, de modo que o advogado jamais poderá passar ao largo desses deveres-base da sua profissão, derivadas da estrutura moral do homem ético, e consistentes, especialmente, em probidade, lealdade, discricção e respeito.

A Constituição Federal do Brasil ao se referir à advocacia, reza que "O advogado é indispensável à administração da justiça, sendo inviolável por seus atos e manifestações no exercício da profissão, nos limites da lei". Esse reconhecimento constitucional de que o advogado exerce uma

atividade fundamental e de interesse coletivo traz consigo uma gama de responsabilidades que jamais poderá ser suportada sem a continuidade do estudo e da prática dos deveres-base destacados alhures, pois o advogado, em meio ao seu mister, responsabiliza-se diariamente por haveres, vidas e reputações.

Deflui-se, portanto, que essas responsabilidades fazem com que o advogado seja um eterno vigilante, já que um erro cometido por infringência dos princípios éticos e morais deságua na injustiça e, nas palavras de Calamandrei: "A injustiça mesmo em doses homeopáticas, causa a morte".

Em hipótese alguma se pode aceitar a quebra dos deveres-base. Nem mesmo a alta concorrência no mercado de trabalho pode culminar com a perda dos preceitos éticos. É fato lamentável que, por vezes, a sociedade jurídica evidencie situações de quebra dos valores básicos. Nesse particular, porém, a Ordem dos Advogados do Brasil, em especial a Seccional do Rio Grande do Norte através do seu Tribunal de Éti-

ca, vem se destacando por não se intimidar e combater efusivamente condutas antiéticas, garantindo, com isso, maior credibilidade da advocacia no nosso estado e a garantia de alta qualidade nos serviços que são colocados a disposição da sociedade.

Cumprir, ademais, com foco especial no jovem advogado, que o profissional do direito, de posse do seu instrumento maior, consubstanciado no dever de agir ética e moralmente, sempre exercerá a verdadeira advocacia, aquela que é indispensável à administração da Justiça, como insculpida na Constituição Federal de 1988.

A importância dos preceitos éticos e morais é tamanha que eles devem ser observados a todo momento, desde o primeiro contato com o cliente, em que se deve firmar uma relação sobre a rocha da sinceridade, da lealdade e do respeito, até o contato com os outros operadores do direito, tais como os Magistrados, Promotores, Serventuários e Colegas da parte adversa, pois cada um possui o seu espaço, inclusive para expressar seus posicionamentos, ainda

que contrários a tese defendida.

Nesse sentido, o próprio Código de Ética e Disciplina da OAB consagra em seu texto que "Deve o advogado tratar o público, os colegas, as autoridades e os funcionários do Juízo com respeito, discricção e independência, exigindo igual tratamento e zelando pelas prerrogativas a que tem direito".

Desta feita, revestido dos elementos éticos e morais, cabe ao advogado o dever de proteger suas prerrogativas, utilizando os meios legais cabíveis, sem excesso e desrespeito. Não se pode, no entanto, confundir a combatividade peculiar do bom e ético advogado, que impõe respeito aos demais, com falta de ética.

Enfim, parafraseando o professor Elias Farah, que fique a lição de que o advogado é o fiel depositário e o legítimo intérprete da lei, pois, dentro de um contexto ético, ele tem um inalienável compromisso com a verdade, com a Justiça e com a justa e destemida aplicação da lei.

Mirocem Ferreira Lima Júnior, Conselheiro da OAB/RN, entidade que publica artigos neste espaço aos sábados

Como utilizar incentivos fiscais

Márcio Godoy

Diretor executivo do IN-PRÓ (Instituto Movimento Pró-Projetos).

Segundo dados do Tribunal de Contas da União, existem no Brasil cerca de R\$ 65 bilhões em forma de incentivos fiscais, fundos de investimentos públicos, editais ou programas dos governos Federal, estaduais e municipais. São aproximadamente 800 fontes de recursos nacionais disponíveis para projetos nas diversas áreas da economia.

No âmbito internacional, as fontes são superiores, tanto em quantidade quanto em valores. Só no Reino Unido, há, aproximadamente, 300 instituições que destinam recursos para projetos realizados no Brasil (Guidestar UK, 2010). O Europeaid (Cooperação da União Europeia para o Desenvolvimento da América Latina) tem orçamento de 556 milhões de euros (cerca de R\$ 1,3 bilhão), no período 2007/2013, para projetos de defesa dos direitos humanos, energia renovável, combate às drogas e redução da pobreza, dentre outros.

Entretanto, poucas são as empresas brasileiras que incluem essas fontes em seus planejamentos estratégicos. No ranking das mil maiores, nenhuma tem departa-

mento especializado, capaz de aproveitar tais recursos. Isto é contraproducente, pois o potencial é grande, como se observa no mapeamento das iniciativas sociais de companhias dos Estados Unidos no Brasil, realizado, em 2008, pelo GIFE (Grupo de Instituto, Fundações e Empresas): analisaram-se 59 organizações, identificando-se que R\$ 204 milhões são investidos em atividades sociais, beneficiando 39 milhões de pessoas.

Para desenvolverem um planejamento estratégico, toda empresa e seus respectivos departamentos lançam suas necessidades em custos, processos, projetos, contratações, cursos e viagens, mas há sempre reduções significativas nas verbas. Pois bem, conhecer as fontes de recursos nacionais e internacionais e as leis de incentivos fiscais permite compensar os inevitáveis cortes orçamentários, contribuindo muito para o cumprimento das metas.

No Brasil, o valor investido de 2009 até setembro de 2010 em projetos esportivos, por meio da Lei Federal de Incentivo ao Esporte, é de R\$ 113.446.351,72. Existem no País quase 140 mil empresas tributadas pelo Lucro Real, das quais 1.876 contribuem com 80% de todo o Imposto de Renda devido aos cofres públicos (fonte: Secretaria da Receita

Federal, 2008). Pesquisa do IBGE aponta que, entre 1995 e 2005, enquanto o PIB do País cresceu 3,2%, o segmento esportivo teve expansão de 10,9%. Por conta da Copa do Mundo 2014 e Jogos Olímpicos e Paraolímpicos de 2016, o esporte é a área que mais cresce e se desenvolve dentro da indústria de entretenimento no Brasil. Para a realização da competição da Fifa, por exemplo, serão investidos diretamente R\$ 47,5 bilhões em infraestrutura, turismo e consumo. Os aportes indiretos serão de R\$ 135,7 bilhões, provenientes da recirculação de dinheiro com a realização do evento (fonte: Ministério do Esporte). Devido à realização desses eventos, surgirão numerosas oportunidades para as empresas. O potencial de investimento no esporte não se limita ao futebol ou às mais famosas modalidades. O Brasil tem hoje aproximadamente 190 milhões de habitantes e o nicho de qualquer esporte desconhecido pode chegar a cinco ou dez milhões de pessoas.

O Brasil está passando por sua melhor fase econômica, política e de crescimento. Além, dos grandes eventos esportivos, temos a Amazônia e sua imensa biodiversidade, energia limpa, a maior reserva de água do mundo, um povo que traduz as culturas e etnias de todo o

mundo, sistema financeiro seguro perante os Estados Unidos, Ásia e Europa. É preciso haver uma nova convergência da economia para as empresas aplicarem seus recursos em projetos vinculados à sua cadeia produtiva, objetivando a sustentabilidade de todo o processo. As recentes crises financeiras mostraram os limites desse mercado de aportes de recursos em projetos que não estejam alinhados com a cadeia produtiva da empresa.

O Estado já esta fazendo a sua parte, aprovando as leis de incentivos fiscais e fundos de investimentos setoriais. Neste momento, entra a sociedade civil, desenvolvendo mecanismos de gestão e transparência. A economia vem obrigando as empresas a desenvolver atividades extras ao seu core business. A lei da logística reversa irá transformar o mercado do segundo setor. As indústrias, em resumo, precisam recolher suas embalagens ou produzir invólucros biodegradáveis; distribuidores também são coautores dessa ação em prol do meio ambiente. Cada vez mais, os consumidores, antes de comprar qualquer produto, lerão o rótulo, indicações técnicas e processos fabris, privilegiando a produção ecologicamente correta e socialmente justa.

DIÁRIO DE NATAL *na história*

HÁ 62 ANOS

Sábado, 23 de Outubro de 1948 - Será inaugurado amanhã no município de Santa Cruz um serviço de alto falantes. A Empresa Difusora Santa-Cruzensense LTDA inaugurará na cidade o mais potente serviço de amplificação do Estado. A inauguração será feita pelo juiz Dário Jordão de Andrade e o ato religioso será oficiado pelo padre Severino Bezerra. Os principais sócios da empresa são da família Bezerra.

HÁ 56 ANOS

Sábado, 23 de Outubro de 1954 - Foi eleito primeiro Vice-Presidente da Confederação Nacional do Comércio o Sr. Jessé Pinto Freire, como companheiro de chapa encabeçada pelo Sr. Brasília Machado Neto que acaba de ser reeleito pelo Conselho de Representantes. A investida do ilustre Norte-Rio-Grandense na alta administração do órgão máximo do comércio brasileiro é inegavelmente uma honrosa posição conquistada pelas classes produtores do Rio Grande do Norte.

HÁ 27 ANOS

Domingo, 23 de Outubro de 1983 - A polícia não tem mais qualquer dúvida. O Sindicato do Crime no Alto Oeste era mesmo comandado pelos irmãos Antônio Mardônio Diógenes Osório e Telmo Filho Diógenes, e ainda pelo prefeito de Doutor Severiano, o agrônomo Valdir Pires Dantas. Dos três, apenas o prefeito Pires, com prisão preventiva decretada, está detido. Os irmãos Diógenes continuam foragidos.

HÁ 24 ANOS

Quinta-feira, 23 de Outubro de 1986 - O Prefeito Garibaldi Filho inaugura hoje a partir das 20 horas, dois novos postos de saúde dentro do seu programa de municipalização das ações da saúde. O primeiro na Praça de Igapó e o segundo na Rua Bela Vista, no mesmo bairro. Também amanhã o prefeito inaugura uma quadra de esportes no conjunto Cidade do Sol.

HÁ 23 ANOS

Sexta-feira, 23 de Outubro de 1987 - A quina da Loto, do teste 463, sorteada ontem, fez um novo milionário no Rio Grande do Norte. É Ademir Melo de Andrade, 41 anos, casado, pai de três filhos, funcionário da Transbrasil. Ele ganhou Cz\$ 5 milhões com um jogo simples no valor de Cr\$ 10,00, acertando os números 35, 59, 62, 67 e 73. O prêmio do teste foi superior a Cr\$ 40 milhões e teve oito acertadores.

Natal em Natal em construção

Programação do mais diversificado evento cultural da cidade está praticamente definida

Sérgio Vilar

sergiovilar.rr@dabr.com.br

Zeca Baleiro, Gal Costa, Roberta Sá junto com Glorinha Oliveira, e Chico César em show com Khrystal são as principais apostas musicais do Natal em Natal. A edição de 2010 virá repleta de homenagens e patrocínios privados. A programação com 30 dias ininterruptos de shows será alternada entre apresentações na Praça de Mirassol (Zona Sul) e na Área de Lazer do Panatis (Zona Norte). O primeiro "esquente" à abertura oficial do Natal em Natal (no dia 21 de novembro) acontece dia 11 com show de Khrystal, Banda Sinfônica de Natal e apresentação de grupos folclóricos das quatro regiões da cidade, na frente da Catedral Metropolitana. As apresentações integram a programação da Festa de Nossa Senhora da Apresentação, organizada pela Arquidiocese de Natal.

Entre os dias 10 e 12 de novembro será organizada homenagem ao bicentenário de Nísia Floresta. O roteiro inclui ciclo de debates, exibição de documentários e apresentações culturais na Aliança Francesa, Farn, Instituto Histórico Geográfico e Centro Municipal de Artes Integradas (CMAI). "São prévias ao Natal em Natal, organizadas pela prefeitura em parceria com outras entidades", comenta o presidente da Funcarte, Rodrigues Neto.

No dia 20, acontece o Dia da Consciência Negra, com missa na Igreja Nossa Senhora do Rosário dos Pretos e eventos envolvendo a Federação de Umbanda, terreiros de Candomblé, comunidades quilombolas e programação cultural ainda indefinida e aberta ao público.

No mesmo dia acontece o Muitos Carnavais, este ano organizado pela prefeitura e sem muros fechados, assegura Rodrigues Neto. Embora a abertura do Na-

tal em Natal aconteça dia 21 de novembro, no encerramento da Festa de Nossa Senhora da Apresentação, na Catedral, a programação cultural começa no dia seguinte com homenagem à "rainha do choro" Ademilde Fonseca.

"Serão vários intérpretes potiguares participando da homenagem: Valéria Oliveira, Isaque Galvão, Khrystal, Antônio de Pádua... Falta definição do patrocínio para gravarmos um DVD com essa homenagem", admite o titular da Funcarte. Os shows serão abertos ao público e ocorrerão no Teatro Alberto Maranhão. Outra homenageada no Natal em Natal será a "rouxinol potiguar", Glorinha Oliveira, durante o Auto de Natal.

Dia 24 de novembro é a data para ligar as luzes das árvores de Natal montadas na Praça de Mirassol e Área de Lazer do Panatis. E também o início da programação musical de 30 dias,

Primeira atração é Khrystal, no dia 11 de novembro

nos dois pólos. "Teremos novamente o Cantos de Natal (apresentação de corais vocais da cidade), e shows diversificados. Desde hip hop, a grupos folclóricos e shows com o Macaxeira Jazz, etc".

A programação culmina com o Auto de Natal, nos dias 21, 22 e 23 de dezembro. O texto do espetáculo será o mesmo do ano passado, escrito por Edson Soares e baseado no evangelho apócrifo de Tiago. A direção este ano é de Diana Fontes. "Serão 300 atores no palco, entre bailarinos e figurantes". A audição para escolha do elenco, na Funcarte, termina segunda-feira.

"Os nomes cotados para os shows são os de Zeca Baleiro, Gal Costa. Queremos um show conjunto de Roberta Sá com Glorinha Oliveira, acompanhadas pela Banda Sinfônica de Natal, e outro com Chico César e Khrystal. Aguinaldo Rayol, infelizmente já foi descartado em

razão de compromissos dele no exterior", adiantou Rodrigues Neto.

O Desfile de Natal, criado em 2009 sob direção de Zeca Zenner, poderá receber nova direção. "Defendo nomes locais. Mas ainda está indefinida essa questão. Temos Vécio Lisboa, Dimas Carlos, Carlos Sérgio Borges, Castelo Casado e outros com potencial para realizar esse trabalho. Ora, as escolas de samba fazem o carnaval com 15 mil reais. Temos bordadeiras, costureiras que poderiam ajudar nessa montagem", opinou.

O presidente da Funcarte lamentou a falta de dinheiro para inaugurar a Fábrica de Natal.

"Seriam 800 mil reais para montagem de uma fábrica para promoção de oficinas, cursos e apresentações durante uma semana, no Machadinho. Não conseguimos captar recurso. Mas o espetáculo Quebra Nozes - dos maiores clássicos do Balé encenado no período natalino -, que seria apresentado na Fábrica, está confirmado para o TAM", assegurou.

Patrocínio

Segundo Rodrigues Neto, a intenção da prefeitura é promover o Natal em Natal 2010 com 100% de patrocínio privado. "A Cosern e o Midway já asseguraram apoio. Falta a Petrobras bater o martelo. E o Banco do Brasil patrocina só o reveillon porque acha o Natal em Natal um evento religioso, quando na verdade há uma extensa programação profana no evento. E queremos ainda outros apoios menores, de pelo menos mais uma quatro empresas para, por exemplo, patrocinarem a divulgação do Natal em Natal".

Rodrigues Neto disse que o evento foi aprovado na Lei Rouanet, com orçamento de R\$ 1,8 milhão. "Ainda não conseguimos captar tudo", disse. Somente o Auto de Natal está orçado em R\$ 1,1 milhão. A estimativa de Rodrigues Neto é que sejam empregados no Natal em Natal, aproximadamente R\$ 5 milhões. Ele adiantou ainda que a decoração natalina da cidade ficou orçada em R\$ 3,25 milhões e será montada por arquitetos locais e executada pela Semsur.

Prazer natural, tudo em Natal eu vivo feliz, porque vivo em Natal. Ladeira do sol, Forte dos Reis Magos, Via Costeira, Rio Potengi, Redinha, Pirangi, te amo inteira cajueiro frodonso, clima gostoso, verde natural, numa canção não dá para mostrar o quanto eu amo Natal.



A ideia da Capitania das Artes e juntar em um só palco as estrelas potiguares Glorinha Oliveira e Roberta Sá



Ana Amaral/DN/D.A Press

Flávio Colker/Divulgação/D.A Press

XI PROJETA BRASIL CINEMARK
SEGUNDA-FEIRA, 8 DE NOVEMBRO

O MELHOR DO CINEMA NACIONAL POR APENAS R\$ 2,00.

2,00



Renda revertida para iniciativas de apoio ao cinema nacional. Confira a programação e compre seu ingresso no www.cinemark.com.br.

CINEMARK

É MAIS QUE CINEMA. É CINEMARK.

O Projeto Brasil Cinemark tem grande colaboração de todos os produtores e distribuidores que cedem seus filmes para o evento. A atriz Denise Fraga e o fotógrafo Gustavo Lavatua celebram seus casais.



FLÁVIA FREIRE
e-mail: flaviastreire.rn@dabr.com.br

social

DEU NO twitter

@flastreire

@FFBraz - A gente não vê propostas de político. Eles só apontam as mentiras dos adversários. Aff!

SORRIA!

O super odontólogo Ivanóide Maia participa até hoje, do 16º congresso Internacional da Sociedade Brasileira de Odontologia Estética, na Ilha de Comandatuba, na Bahia. Ele arrasa!

FESTIVAL

O Coca-Cola Zero Festival acontece hoje e abre os portões a partir das 18h. Bandas como Capital Inicial, Chiclete e cantores como Falcão farão a alegria da galera, na Vila Folia.

SANTUÁRIO

O prefeito de Assu, Ivan Júnior, de olho no Turismo Religioso no município, seguirá para Brasília no início de novembro com o objetivo de garantir a viabilidade do projeto do Santuário de Irmã Lindalva. A ideia é destacar cada vez a região do Vale e aquecer a economia potiguar.

ENSAIO GERAL

No dia 13 de novembro, a Banda Balaio de Gatos, comandada pelo maestro Passinho, animará o ensaio geral da festa Amigos do Tirol. Sob a supervisão dos coordenadores dos Amigos do Tirol, as camisetas de acesso à grande e esperada festa – que acontece no dia 18 de novembro – começarão a ser vendidas durante esta bela prévia.

25 ANOS

Falando nisso, a Banda dos Anos Sessenta, que vai animar a festa Amigos do Tirol, completa 25 anos com festa no Hotel Vila do Mar, no dia 6 de novembro. A partir das 22h, antes do showzaço acontecerá uma bela exposição de 40 guitarras de Reinaldo Azevedo, líder da banda.

SÓ SORRISOS!

O diretor geral da TAM, em terrinha potiguar, Flávio Anselmo está numa felicidade sem tamanho. Tudo porque a empresa a qual representa acaba de fechar mais um serviço especial para os passageiros de voos domésticos. É o projeto FlyShopping que possibilita aos clientes o acesso a compra de quase 100 itens, como perfumes, cosméticos, óculos e relógios.

1º ENCONTRO DE COMUNICAÇÃO COMUNITÁRIA E ALTERNATIVA DE NATAL

No próximo dia 11 de novembro acontecerá, no auditório do Laboratório de Comunicação da Universidade Federal do Rio Grande do Norte, o 1º Encontro de Comunicação Comunitária e Alternativa da Região Metropolitana de Natal. O evento promovido pelo grupo de pesquisa Pragma, do Departamento de Comunicação da entidade, trará o professor Bruno Fuser, da Universidade Federal de Juiz de Fora, que palestrará sobre a "Comunicação comunitária, alternativa e cidadã em tempos de convergência digital".

CURSO

Pioneira no Norte-Nordeste, Natal traz o curso de formação em Psicologia Biodinâmica, que antes era realizado somente no Sul e Sudeste do país. O curso, que teve início em agosto, terá mais um módulo realizado neste fim de semana, a ser ministrado pelo próprio diretor do Instituto Brasileiro de Psicologia Biodinâmica – IBPB. O médico e psicoterapeuta Ricardo Amaral Rêgo dará show ao lado de psicólogos e psicoterapeutas potiguares, como por exemplo, a bam bam bam Denise Rocha de Azevedo.

Velinhas para...

- Marcelo Gentil • Daniel Leiros • Irving Medeiros
- Jornalista Renato Souza • Ernesto Salem

Prestigiando

Marcando presença na noite de comemoração dos 10 anos do DNA Center, Suely e Habib Chalita, com festão da Fábrica de Ideias



Verona D. Moura/DN/D.A.Press/D.A.Press

Miss Simpatia

Esbanjando simpatia pelos salões de Natal, a linda Vanessa Gurgel



Flávia Freire/DN/D.A.Press/D.A.Press

Festeiros

Aprontando pelas festas da city, os produtores culturais Tico e Teco

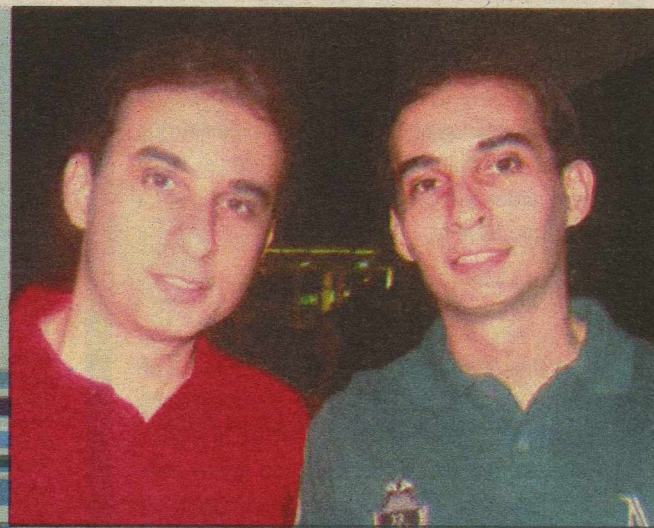

Alex Lago/Divulgação/DN/D.A.Press/D.A.Press

Vivas!

Os parabéns especiais da Coluna vão para a farmacêutica Marianny Andrade, que comemora a idade recebendo os mimos das amigas Marília e Luzia



Arquivo Pessoal/DN/D.A.Press/D.A.Press

programação

destaquehoje

ATRAÇÃO // INTERTV



TV GLOBO / Thiago Prado Neris

A TURMA DO ZORRA TOTAL LEVA HUMOR AO TELEESPECTADOR NAS NOITES DE SÁBADO

hojenatv

<p>INTERTV CABUGI GLOBO - CANAL 11</p> <p>06H10 GLOBO EDUCAÇÃO 06H30 GLOBO CIÊNCIA 06H50 GLOBO ECOLOGIA 07H05 GLOBO UNIVERSIDADE 07H40 AÇÃO 08H05 TV GLOBINHO 09H30 TURMA DA MÔNICA 09H50 HANNAH MONTANA 10H15 TV XLIXA 11H40 GLOBO ESPORTE 12H20 NE TV 13H20 JORNAL HOJE 13H35 ESTRELAS 14H20 CALDEIRÃO DO HUCK 15H00 CAMPEONATO BRASILEIRO 17H00 CALDEIRÃO DO HUCK 18H00 ARAGUAIA 18H50 NE TV - 2ª EDIÇÃO 19H00 JORNAL NACIONAL 19H30 HORÁRIO ELEITORAL 19H50 TITI-TI 20H45 PASSIONE 22H00 ZORRA TOTAL 23H05 SUPERCINE - O PEQUENINO 00H50 ALTAS HORAS 03H00 GP DA COREIA</p> <p>BAND NATAL BANDEIRANTES - CANAL 3</p> <p>05H00 ESPAÇO VIDA VITORIOSA 06H00 DESENHO 07H00 VITÓRIA EM CRISTO 08H00 BOM RETIRO 08H30 DESENHO 09H00 MOTORES E AÇÃO 10H00 IMÓVEIS E CIA 11H00 VITÓRIA EM CRISTO 12H00 HORÁRIO ELEITORAL 12H20 LOCAL 12H40 BAND KIDS 14H45 O FORMIGUEIRO (HD)</p>	<p>16H15 POLÍCIA 24H (HD) 17H40 REDE 18H10 JORNAL DA BAND (HD) 19H05 SHOW DA FÉ 19H30 HORÁRIO ELEITORAL 19H50 LOCAL 20H10 POPCORN TV 20H25 CAÇADORA DE RELÍQUIAS 21H10 CQC - REAPRESENTAÇÃO (HD) 22H00 BOI MANAIS 2010 (HD) 02H00 SHOW BUSINESS (HD) 02H45 CINE PRIVE 04H45 ESPAÇO VIDA VITORIOSA</p> <p>TV CÂMARA NATAL CABO TV - CANAL 37</p> <p>09H00 MESA REDONDA 09H30 CÂMARA CULTURAL 10H00 COM A PALAVRA O VEREADOR 10H25 REPRISE DA SESSÃO SOLENE DE TÍTULOS DE CIDADÃO NATALENSE, A SENHORA NICOLE MIESCHER E AO SENHOR JEAN-JOSEPH TH. RABOUD. 15.10 12H00 HORÁRIO POLÍTICO 12H20 TV RURAL 13H00 MEMÓRIA HAGAHÚS ARAÚJO 13H30 PENSANDO BEM GARIBALDI ALVES 14H19 REPRISE DA SESSÃO ORDINÁRIA 19.10 17H44 REPRISE DO JORNAL DA CÂMARA 19H01 RN EM PAUTA 19H30 HORÁRIO POLÍTICO 19H50 LOCAL 21H00 BAND KIDS</p>	<p>SIMTV REDE TV - CANAL 17</p> <p>05H00 SUPER PAPO 06H15 IGREJA MUNDIAL DO PODER DE DEUS 07H15 POKEMON TV KIDS 07H30 UNIVERSIDADE PARA TODOS 07H50 UNIP EM FOCO - REPRISE 08H30 SOLON - IMÓVEIS AUTO SHOW (IND) 09H00 PRIMEIRA INSTÂNCIA 10H30 PAREDÃO 11H00 MELI CARANGO - INÉDITO 11H30 MULHERES FIM DE SEMANA - INÉDITO 12H00 HORÁRIO POLÍTICO 12H20 TEMOS CASA 12H50 TV KIDS 2 13H00 BATENDO PERNA - INÉDITO 14H00 CANTO DA LUZA - INÉDITO 14H30 PROGRAMA CARNATAL 2010 - INÉDITO 14H45 TV KIDS 15H00 UEFA - MELHORES MOMENTOS 15H50 CAMPEONATO BRASILEIRO SÉRIE B SPORT X CORITIBA 18H00 UNIVERSIDADE PARA TODOS 18H40 AMALRY JR. SHOW 19H30 HORÁRIO POLÍTICO 19H50 BOLA NA REDE 20H10 REDETVNEWS 21H15 GOOD NEWS 21H35 RENO 911 22H00 MEGA SENHA 23H15 UFC - SEM LIMITES 00H00 INTERLIGADO 01H00 BOLA DE NEVE 01H30 SUPER PAPO 02H00 IGREJA DA GRAÇA - NOSSO LAR 04H00 SUPER PAPO</p>	<p>TV UNIVERSITÁRIA TV CULTURA - CANAL 5</p> <p>05H45 TELECURSO ENSINO FUNDAMENTAL 06H00 TELECURSO ENSINO MÉDIO 06H15 TELECURSO TECENDO O SABER 06H45 REENCONTRO 07H30 BARNEY 08H00 MOBILIZAÇÃO 08H30 MENINO MALUQUINHO 09H00 ATURMA DO PERERÉ 09H30 CIDADE DO FUTURO 10H00 CASTELO RAIM BUM 10H30 JANELA JANELINHA 11H00 COCORICÓ 11H30 A TURMA DO PERERÉ 12H00 HORÁRIO POLÍTICOH 2ª TURNO PRESIDENTE 12H20 OS HERÓIS DA PRAIA 12H40 CATALENAS 13H00 DANGO BALANGO 13H30 COZINHA BRASIL 14H00 CAFÉ FILOSÓFICOH "EVERTON ROCHA" (REPRISE) 14H30 OLHAR INDEPENDENTE 15H00 EXPEDIÇÕES 15H30 SUSTENTÁVEIS 16H00 CAMPEONATO BRASILEIRO - SÉRIE C 17H00 CANAL SAÚDE "SAÚDE INDÍGENA" (REPRISE) 18H00 ALMANAQUE 18H30 PARATODOS 19H00 ARTE COM SÉRGIO BRITO 19H30 HORÁRIO POLÍTICOH 2ª TURNO PRESIDENTE 19H50 HISTÓRIAS DO MAR 20H10 REPÓRTER BRASIL 21H00 TV 60 21H30 REVISTA DO CINEMA BRASILEIRO 22H00 MUSICOGRAMA</p>	<p>22H30 PROGRAMA DE CINEMA "O HOMEM QUE VIROU SUCO" (16 ANOS) 00H15 CAMINHOS DA REPORTAGEM 01H15 SEGUIE O SOM 02H15 SEM CENSURAH MELHORES MOMENTOS</p> <p>TV ASSEMBLEIA NATAL CABO TV - CANAL 36</p> <p>09H05 JORNAL DA ASSEMBLEIA - 2ª ED 09H30 ESPORTE EM PAUTA 10H10 BRASIL ELEITOR 11H00 ROLÉ 11H40 CIDADÃO DO FUTURO 12H00 HORÁRIO POLÍTICO ELEITORAL 12H20 AUDIÊNCIA PÚBLICA PISO SALARIAL DO JORNALISMO NO RN 15H10 CAMINHOS DO RN 16H00 COM A PALAVRA - SAÚDE 17H00 SESSÃO PLENÁRIA 17H45 SHOW LOS PORONGAS 19H30 HORÁRIO POLÍTICO ELEITORAL 20H00 FELICIDADE URGENTE 20H30 IFRN EM PAUTA</p> <p>TV TROPICAL RECORD - CANAL 8</p> <p>... ATÉ O FECHAMENTO DESTA EDIÇÃO, A EMISSORA NÃO ENVIOU A GRADE DO DIA.</p> <p>TV PONTA NEGRA SBT - CANAL 13</p> <p>... ATÉ O FECHAMENTO DESTA EDIÇÃO, A EMISSORA NÃO ENVIOU A GRADE DO DIA.</p>
--	--	---	--	--

cinema

ESTREIA

Atividade paranormal 2 (Paranormal activity 2, EUA, 2010). De Tod Williams. Katie Featherston. Jovem casal se assusta com atividades paranormais em uma casa de campo. **Cinemark 3** 13h00, 15h05, 17h15, 19h20, 21h40, 23h50. **Moviecom 3** 14h15, 16h10, 18h05, 20h, 21h55, 14a.

Piranha (EUA, 2010). De Alexandre Aja. Elisabeth Shue, Jerry O'Connell, Richard Dreyfuss, Ving Rhames. Maremoto liberta peixes pré-históricos que comem carne humana e grupo de pessoas precisam se unir para impedir os ataques. **Cinemark 5** 11h35, 16h05, 18h10, 20h15, 22h20, 00h25. **Moviecom 7** 14h20, 16h15, 18h10, 20h05, 22h, 16a.

Juntos pelo acaso (Life as we know it, EUA, 2010). De Greg Berlanti. Katherine Heigl, Josh Duhamel, Josh Lucas. Após morte de amigos em comum, homem e mulher solteiros cuidam do bebê, que ficou órfão. **Cinemark 6** 18h40, 21h20, 23h55. **Moviecom 11** 14h35, 16h50, 19h10, 21h30, 14a.

Cabeça a Prêmio (2010, Brasil) De Marco Ricca. Fúlvio Stefanini, Otávio Muller, Ana Braga, Alice Braga, Daniel Hendler. Miro e Abílio são irmãos e prósperos pecuaristas do centro-oeste brasileiro. Simultaneamente, controlam uma pequena rede de negócios ilícitos. Miro possui forte ligação afetiva com sua família, em especial a esposa Jussara e a filha Elaine. Abílio...

discorda do modo como o irmão conduz seus negócios e acompanha, de longe, o envolvimento da sobrinha com o piloto Dênis. A revelação deste romance e as investidas de Abílio contra Dênis mudam completamente o panorama familiar. **Cinemark 5** 14h00, 16a.

CONTINUAÇÃO

Tropa de elite 2 (Brasil, 2010). Direção: José Padilha. Elenco: Wagner Moura, Maria Ribeiro, João Miguel, Dudu Nobre, Fernanda Machado, André Ramiro, Seu Jorge, Irandhir Santos, Milhem Cortaz, Rod Carvalho, Emilio Orciolo Netto. Agora que o Capitão Nascimento virou Coronel, os inimigos dele ficaram bem mais perigosos. Dez anos se passaram e Nascimento cresceu na carreira: virou o comandante geral do BOPE e, depois, Sub Secretário de Inteligência. Com isso, o BOPE cresce e o tráfico de drogas começa a passar por maus bocados nas mãos do Coronel. Nessas, políticos e policiais corruptos se envolvem e tornam a vida de Nascimento um perigo. **Cinemark 2** 11h00, 13h35, 16h10, 18h45, 21h30, 00h05. **Cinemark 4** 12h55, 15h30, 18h05, 20h40, 23h15. **Cinemark 7** 11h55, 14h30, 17h05, 19h40, 22h15. **Moviecom 4** 13h35, 15h55, 18h20, 20h45. **Moviecom 6** 14h35, 16h55, 19h20, 21h45, 16a.

A lenda dos guardiões (Legend of the guardians: The owls of Ga'Hoole, EUA/Austrália, 2010). Direção: Zack Snyder. Elenco: Helen Mirren, Jim Sturgess, Emilie de Ravin, Hugo Weaving, Geoffrey Rush. Soren é uma corujinha fascinada pelas histórias épicas contadas pelo pai sobre os Guardiões de Ga'Hoole, míticos guerreiros alados que lutaram em uma grande batalha para salvar as corujas de uma grande ameaça. Por outro lado, seu irmão Kludd zomba dele, preferindo caçar, voar e assim desviar a atenção do pai pelo irmão mais novo. Até o dia em que esta inveja faz com seus irmãos mais novos caiam nas mãos dos inimigos, os Puros. Chegou a hora de Soren botar em prática sua vontade e seu conhecimento para realizar uma fuga audaciosa para derrotar Os Puros e salvar o reino das corujas. **Cinemark 6** (dub, 3D) 11h30, 13h55, 16h20. **Moviecom 2** 13h30, 15h30, 17h30, L.

Comer Rezar Amar (Eat Pray Love, EUA, 2010). Direção: Ryan Murphy. Elenco: Javier Bardem, Julia Roberts. Liz Gilbert tinha tudo o que uma mulher moderna deve sonhar em ter: "um marido, uma casa, uma carreira bem-sucedida". Ainda sim, como muitas outras pessoas, ela está perdida, confusa e em busca do que ela realmente deseja na vida. Recentemente divorciada e num momento decisivo, Gilbert sai da zona de conforto, arriscando tudo para mudar sua vida, embarcando em uma jornada ao redor do mundo que se transforma em uma busca por auto-conhecimento. Em suas viagens, ela descobre o verdadeiro prazer da

gastronomia na Itália, o poder da oração na Índia, e, finalmente e inesperadamente, a paz interior e equilíbrio de um verdadeiro amor em Bali. **Cinemark 1** 12h, 15h, 18h, 21h, 00h. **Moviecom 5** 15h15, 18h, 21h, 12a.

Gente grande (Grown Ups, EUA, 2010). Direção: Dennis Dugan. Elenco: Adam Sandler, Rob Schneider, Maria Bello. Trinta anos após a formatura do colégio, cinco amigos se reencontram para passar um fim de semana juntos. Com suas mulheres e filhos, eles celebram o feriado de 4 de julho em uma casa no lago, para celebrar os anos de juventude e relemburar os bons momentos. **Moviecom 2** 19h30, 21h35, 12a.

... Esta programação é válida até quinta-feira, 28 de outubro, e é baseada em informações enviadas pelas operadoras.

astros

ÁRIES (21/03 a 20/04)
O peso das responsabilidades pode se manifestar como uma sensação de tédio e desânimo hoje. Mas tudo isso pode ser superado, afinal é sábado e as preocupações deverão dar espaço para as amenidades.

TOURO (21/04 a 20/05)
É provável que toda a agitação da semana tenha lhe deixado ansioso, e um dia tranquilo e relaxante é o que você almeja nesse momento. A boa notícia é que seu desejo deve se tornar realidade.

GÊMEOS (21/05 a 20/06)
Seu fim de semana deve começar muito bem. Seu bom astral e grande disposição funcionarão como catalisadores, atraindo a atenção de amigos e possíveis amores igualmente. Mas tanta energia pode afetar seu bom-senso, portanto cuidado para não falar mais do que deve.

CÂNCER (21/06 a 22/07)
Amor e lazer proporcionarão momentos intensos e agradáveis no dia de hoje. Se você ainda está só, talvez seja a hora certa de investir num relacionamento. Evite gastos, especialmente aqueles que representem dívidas futuras.

LEÃO (23/07 a 22/08)
O dia de hoje pode se revelar mais complicado do que poderia ser em relação a romance e relacionamentos pessoais. Leoninos comprometidos podem ser impacientes com seus parceiros, e os solteiros errarão ao escolher um alvo para seu tão famoso charme.

VIRGEM (23/08 a 22/09)
Alguém com quem normalmente pode contar para o que der e vier pode lhe fazer uma proposta interessante hoje. É bem provável que se sinta inclinado a recusar, mas pense bem, pois essa oferta pode expandir seus horizontes.

LIBRA (23/09 a 22/10)
Seu lado romântico estará bastante acentuado hoje e essa deve ser a sua maior preocupação nesse sábado. Mas a partir da tarde uma sensação de desânimo pode afetar seu estado de espírito, principalmente se as coisas não estiverem correndo certo planejado na área do amor. Aproveite a companhia de seus amigos e esqueça o resto.

ESCORPIÃO (23/10 a 21/11)
Você estará mais dedicado e corajoso no que se refere ao amor. Saberá estabelecer limites, expressar seus sentimentos e explorar seus pontos fortes. O dia de hoje favorece viagens e novos relacionamentos, portanto tem tudo para dar certo.

SAGITÁRIO (22/11 a 21/12)
Tantas opções estarão à sua disposição hoje que decidir o que fazer deve ser seu maior problema. Seria mais fácil seguir por caminhos já conhecidos, mas optar por algo diferente

pode resultar numa grata surpresa.

CAPRICÓRNI (22/12 a 20/01)
Momentos de instabilidade e angústia podem afetar seus relacionamentos hoje. Tente amenizar essa tendência fazendo alguma atividade relaxante, pois além de acalmá-la lhe ajudará a ser mais objetiva.

AQUÁRIO (21/01 a 19/02)
A conjugação de vários aspectos positivos deve garantir um bom dia para você hoje, mas a tendência a exageros e excessos pode ser um problema. Vá com calma; o fim de semana está apenas começando e você terá muito tempo para fazer tudo o que deseja.

PEIXES (20/02 a 20/03)
Enquanto para a maior parte dos signos esse será um dia brilhante, ou pelo menos bom, para você as coisas devem ser diferentes. Portanto evite situações que estimulem o consumo, e mantenha distância de pessoas desagradáveis.

resumono velas

GLOBO

ARAGUAIA

O médico que o estado de Solano é grave. Janaína resiste a Fred. Vitor consola Manuela. Mariquita volta para o Araguaia e Padre Emílio lhe avisa sobre o acidente de Solano. Neca ajuda Terê a decifrar os escritos do antigo caderno de receitas. Mariquita afirma a Padre Emílio que Estela destruiu sua família. Terê e Neca descobrem que Carçoço conhece o local onde a maldição foi feita.

TI-TI-TI

Ariclenes fotografa Jacques e Clotilde. Luti aconselha Cecília tem uma lembrança do passado. Clotilde pega o celular de Ariclenes. Gabriela diz a Fabinho que não gosta dele. Jaqueline leva Thaísa a uma boate gay e ele descobre que Duda está acompanhado de Adriano. Camila elogia Luti para Rebeca. Luísa descobre que Osmar era namorado de Julinho e que Marcela era apaixonada por Renato.

PASSIONE

Diogo disfarça para justificar a visita e Totó fica cismado. Stela não conta sobre Fred para Bete. Jéssica e Agostina são presas. Mauro avisa a Noronha que vai denunciá-lo se ele não contar onde está o dinheiro. Noronha comenta com Laura que vai ter que dar um jeito para parar a investigação de Mauro. Stela marca um encontro com Fred. Stela pergunta a Fred onde está o dinheiro que Saulo roubou.

PARA ANUNCIAR LIGUE: 4009-0200

1

IMÓVEIS

Apartamento
Compra e Venda

Areia Preta

2 Quartos

JM CORRETOR DE IMÓVEIS - C.1959. F.9966-0834/8828-4614. Venda-se ótimo apart. exc. entorno, and. méd. alto, ldo. sombra, 2 sts, sedo 1 ste, 1 sts mast c/esc (arm), sl p/2 amb, (var incorporad + rda tto + sanc), wc soc, desp, coz, (arm + granito), ar serv, acab, cer, granito, blindex, espelh, elev, 2 vgs gar, seg 24 hrs, ar.100m2. R\$ 240 mil. APV.9030. (mr). www.imoveisempre.com.br.

CAIO FERNANDES - C.1191. F.4008-0001. www.caiofernandes.com.br. Plantão sábado/dom/feriados das 8 às 17h. Bom apto, c/vista p/ mar, 90m2, 2/4 snt 1 suít, sl p/2 amb, coz c/ arm, wc, ar serv, 2 vgs gar, ar. lzer R\$ 270 mil à vista ou CEF. APV.18898.

PERES & PERES IMÓVEIS - C.1607. F.4006-0207. Apto c/vista p/ mar, andar alto, bem conserv, 2/4 sd 1 st, 2 sls, coz, arm quarto, lav, dep emp, var, wc serv, ar/ serv, churr, pisc, 2 elevs, sl festa, playg, 95m2. R\$ 250 mil. AV-00599.

3 Quartos

PERES & PERES IMÓVEIS - C.1607. F.4006-0207. Apto 3/4, sdo 1 ste, sl, coz, copa, lavandaria, wc serv, ar serv, piscina, 2 vgs gar, 2 elev, sl festa, 80m2, R\$ 250 mil. AV-01965.

+ de 3 Quartos

TERTULIANO RÉGO - C.1098.J. F.3203-2800. Plantão sáb/dom. Praia de Areia Preta, em const, linda vista, sl 3 amb/var, escrit, 4 suít, wc soc, demais dep, 4 gar, lzer. Pgtto facilitado. R\$ 1.055.703,95. TR15318.

Barro Vermelho

2 Quartos

CAIO FERNANDES - C.1191. F.4008-0001. www.caiofernandes.com.br. Plantão sábado/dom/feriados das 8 às 17h. Bom apto, 56m2, boa localiz, 2/4 snt 1 suít, sl p/2 amb, wc, coz c/ arm, ar serv, 1 vgs gar, ar. lzer. R\$ 180 mil à vista ou CEF. Med sinal. APV.18693.

TERTULIANO RÉGO - C.1098.J. F.3203-2800. Plantão sáb/dom. Ótimo apto, c/1 sl, 2/4 sd 1 ste, wc soc, coz, ar serv, ar lzer comp, sombra. R\$ 180 mil. TR18119.

3 Quartos

JM CORRETOR DE IMÓVEIS - C.1959. F.9966-0834/8828-4614. Venda-se apart, exc. entorno, perto de tudo, and. méd, ldo. sombra, 1 ste + 2/4 soc, sl p/2 amb, (rda tto), wc soc, coz, (arm + granito), ar serv, ent.serv, dep compl, acab, cer, granit, blindx, slão festa, elev, 2 vgs gar, ar.116m2. R\$ 260 mil. APV.9020. www.imoveisempre.com.br.

IMOBILIÁRIA CAIO FERNANDES
DESDE 1992 | CRECI-RN 1191/J
Fone - 4008-0001

1.1 Barro Vermelho

JM CORRETOR DE IMÓVEIS - C.1959. F.9966-0834/8828-4614. Venda-se ótimo apart. exc. entorno, and. méd. alto, ldo. sombra, 2 sts, sedo 1 ste, 1 sts mast c/esc (arm), sl p/2 amb, (var incorporad + rda tto + sanc), wc soc, desp, coz, (arm + granito), ar serv, acab, cer, granito, blindex, espelh, elev, 2 vgs gar, seg 24 hrs, ar.100m2. R\$ 240 mil. APV.9030. (mr). www.imoveisempre.com.br.

CAIO FERNANDES - C.1191. F.4008-0001. www.caiofernandes.com.br. Plantão sábado/dom/feriados das 8 às 17h. Bom apto, bem loc, 77m2, 3/4 snt 1 ste, sl p/2 amb, wc, coz, ar serv, 2 vgs gar, R\$ 170 mil à vista ou CEF. APV.18274.

+ de 3 Quartos

CAIO FERNANDES - C.1191. F.4008-0001. www.caiofernandes.com.br. Plantão sábado/dom/feriados das 8 às 17h. Bom apto, 99m2, boa localiz, 3/4 sd 2 ste, sl p/3 amb, wc, coz c/ arm, ar serv, 1 vgs ar, slão festas. R\$ 240 mil, à vista. APV.18218.

PERES & PERES IMÓVEIS - C.1607. F.4006-0207. 3/4 sdo 1 ste, 2 sls, coz, copa, lavand, dep emp, var, wc serv, ar serv, churrasq, pisc, 2 ggm, 2 elevs, sl fest, playground, 91,85m2. R\$ 260 mil. AV-02045.

Candelária

1 Quarto

TERTULIANO RÉGO - C.1098.J. F.3203-2800. Plantão Sáb/Dom. Ótimo apto, exc loc, sl 2 amb/var, 1/4, wc soc, demais depts, gar, R\$ 120 mil, TR16457.

2 Quartos

HENRIQUE VIEIRA - C.2704. 17ª Reg. F.3231-4458/9115-6658. Metrôpoles, sl, wc, 2/4, s/1 ste, gar, ar lazer.

CAIO FERNANDES - C.1191. F.4008-0001. www.caiofernandes.com.br. Plantão sábado/dom/feriados das 8 às 17h. Apto bom, 56m2, 2/4 sd 1 ste, sl p/2 amb, wc, coz, 1 vgs gar, ar lzer. R\$ 155 mil à vista. APV.18761.

CAIO FERNANDES - C.1191. F.4008-0001. www.caiofernandes.com.br. Plantão sábado/dom/feriados das 8 às 17h. Apto bom, 56m2, 2/4 sd 1 ste, sl p/2 amb, wc, coz, ar lzer, R\$ 195 mil à vista. APV.18934.

3 Quartos

HENRIQUE VIEIRA - C.2704. 17ª Reg. F.3231-4458/9115-6658. Mirante das Dunas, var, sl p/3 amb, 3 sts, desp, dep, 3 gar.

CAIO FERNANDES - C.1191. F.4008-0001. www.caiofernandes.com.br. Plantão sábado/dom/feriados das 8 às 17h. Bom apto 124m2, 3 ste, sl p/3 amb, var, lavb, coz, ar. serv, 2 vgs gar, exc ar. lzer, R\$ 360 mil à vista. APV.19106.

CAIO FERNANDES - C.1191. F.4008-0001. www.caiofernandes.com.br. Plantão sábado/dom/feriados das 8 às 17h. Ótimo apto, em const, 3 ste, sl p/2 amb, var, coz, ar. serv, 1 vgs gar, ar. lzer, repasse por apenas R\$ 90 mil + saldo deved, ótm loc, à vista. APV.18665.

PERES & PERES IMÓVEIS - C.1607. F.4006-0207. 3/4 sdo 1 suít, 2 sls, coz, lav, dep emp, var, wc serv, churrasq, pisc, 2 gar, 2 elev, sl de festa, playground. R\$ 350 mil. AV 00900.

TERTULIANO RÉGO - C.1098.J. F.3203-2800. Plantão Sáb/Dom. Oport, Lindo apto, amb, sl 2 amb, 3/4 (1 ste) demais depts, 2 gar, lzer. R\$ 270 mil. TR17691.

1.1 Candelária

PERES & PERES IMÓVEIS - C.1607. F.4006-0207. 3/4 sdo 3 suít, 1 wc, 3 sls, 3 gar, ar serv, qt, closet, copa, dep emp, esc, escritura, sl est, sl jan, sl vis, sombra, wc serv, churrasq, jard ext, pilots, pisc, playgr, rua calç, sl fest, sauna. R\$ 530 mil. AV.02114.

CAIO FERNANDES - C.1191. F.4008-0001. www.caiofernandes.com.br. Plantão sábado/dom/feriados das 8 às 17h. Bom apto, bem loc, 77m2, 3/4 snt 1 ste, sl p/2 amb, wc, coz, ar serv, 2 vgs gar, R\$ 170 mil à vista ou CEF. APV.18274.

+ de 3 Quartos

HENRIQUE VIEIRA - C.2704. 17ª Reg. F.3231-4458/9115-6658. Apto, var, sl, wc, 4 sts, esc, coz, desp, dep emp, 4 vgs gar, ar lzer compl, 250m2, mobil.

JM CORRETOR DE IMÓVEIS - C.1959. F.9966-0834/8828-4614. Venda-se belo Apartam - exc localiz, fino acabam, elegante, estilizado, and.médio, 3 sts, lavab, pisc, granito+cer, ste mást c/ closet+hidro,espelh, sla p/4 amb (sanc+estan), varand, suíts (cortinas+blind), cpa/coz (cub.granit), ar serv, dep emp, 3 vgs ggm, pisc, slão fsta, s/jogos, 2 elev, churrasq, q.poliespor, port.24hrs. APV4025 (s). www.imoveisempre.com.br.

JM CORRETOR DE IMÓVEIS - C.1959. F.9966-0834/8828-4614. Venda-se excel Apartam, ar.nobre, 4 suítes, andar médio baixo, ldo. somb, climatizado, 4 suít (arms + blindex + granit), suít mast (closet + arm + hidr + blindex + esc), sl p/4 amb, (var + sanc + r.teto), sl tv, lavabo, coz (armars), desp, ar serv, ent serv, dep compl, pso cer, ficam fixs (armars + espelhos), ar lazer, s.festa, churrasq, jogs, 2 pisc, sauna, P.graung, sl fitness, Q.poliesp, vig.24 hrs, jdjm, 2 elev, 3 vgs gar, ar.priv.257m2. APV.7230 (bi). www.imoveisempre.com.br.

JM CORRETOR DE IMÓVEIS - C.1959. F.9966-0834/8828-4614. Venda-se Bonito Apartam, ar.nobre, bla vista, and.mé.alto, ldo. somb, exc. acab, 4 sts, 1 ste mást (clost), 1 ste revers c/var, sl p/2 amb, var, coz, (cba granit), ar serv, dep compl, pso granit + ceram, exc.ar.lazer, s.fest, pisc, churrasq, parq.jdjm c/paisagis, port 24 hrs, 2 elev, 3 vgs gar, ar.priv.300m2. APV.7240 (ip). www.imoveisempre.com.br.

JM CORRETOR DE IMÓVEIS - C.1959. F.9966-0834/8828-4614. Venda-se belo Apartam, ar.nobre, exc. entorno, andar médio alto, ldo. somb, 4 sts, sdo 1 ste mást (hidro + closet + cer), esc, sl p/2 amb, (var c/vista panoram), lavabo, sl int, cpa/coz (granit), desp, ar serv, dep compl, ent.serv, acab, pso porcel, cer, granito, elev, 3 vgs gar, pisc, s/jogos, s.fest, Q.poliesp, fitness, seg 24 hrs, ar.256m2. APV.7290.(gr). www.imoveisempre.com.br.

JM CORRETOR DE IMÓVEIS - C.1959. F.9966-0834/8828-4614. Venda-se belo Apartam, ar.nobre, exc. entorno, andar médio alto, ldo. somb, 4 sts, sdo 1 ste mást (hidro + closet + cer), esc, sl p/2 amb, (var c/vista panoram), lavabo, sl int, cpa/coz (granit), desp, ar serv, dep compl, ent.serv, acab, pso porcel, cer, granito, elev, 3 vgs gar, pisc, s/jogos, s.fest, Q.poliesp, fitness, seg 24 hrs, ar.256m2. APV.7290.(gr). www.imoveisempre.com.br.

CAIO FERNANDES - C.1191. F.4008-0001. www.caiofernandes.com.br. Plantão sábado/dom/feriados das 8 às 17h. Apto bom, 56m2, 2/4 sd 1 ste, sl p/2 amb, wc, coz, 1 vgs gar, ar lzer. R\$ 155 mil à vista. APV.18761.

PERES & PERES IMÓVEIS - C.1607. F.4006-0207. 4/4 sdo 4 sts, closet, 3 sls, coz, arm no qto, dep emp, esc, wc serv, ar serv, desp, churrasq, pisc, 3 gar, 2 elev, sl festa, playg, 300m2. R\$ 850 mil. AV 01885.

Capim Macio

1 Quarto

TERTULIANO RÉGO - C.1098.J. F.3203-2800. Plantão Sáb/Dom. Ótimo apto, sl 2 amb, qto, demais dep, gar, ld. sombra. TR17907.

1.1 Capim Macio

2 Quartos

CAPIM MACIO - Angelo 9981-0097/3234-5050

CAIO FERNANDES - C.1191. F.4008-0001. Plantão sábado/dom/feriados das 8 às 17h. Bom apto c/ 61m2, 2/4 snt 1 ste, sl p/2 amb, lavb, coz c/ arm, ar. serv, 1 vgs gar, ar. lzer, R\$ 180 mil à vista. APV.18290.

PERES & PERES IMÓVEIS - C.1607. F.4006-0207. 2/4, 1 sl, coz, lavand, var, ar serv, churrasq, pisc, 1 gar, 1 elev, 55m2. R\$ 145 mil. AV 02005.

3 Quartos

JM CORRETOR DE IMÓVEIS - C.1959. F.9966-0834/8828-4614. Venda-se belo Apartam - exc localiz, fino acabam, elegante, estilizado, and.médio, 3 sts, lavab, pisc, granito+cer, ste mást c/ closet+hidro,espelh, sla p/4 amb (sanc+estan), varand, suíts (cortinas+blind), cpa/coz (cub.granit), ar serv, dep emp, 3 vgs ggm, pisc, slão fsta, s/jogos, 2 elev, churrasq, q.poliespor, port.24hrs. APV4025 (s). www.imoveisempre.com.br.

CAIO FERNANDES - C.1191. F.4008-0001. www.caiofernandes.com.br. Plantão sábado/dom/feriados das 8 às 17h. Apto c/ 110m2, 3/4 snt 2 ste + dep, sl, coz, wc, ar. serv, 2 vgs gar, R\$ 220 mil à vista ou CEF. APV.18964

PERES & PERES IMÓVEIS - C.1607. F.4006-0207. 3/4 sdo 1 ste, wc, q/1, ar serv, arm qto, coz, esc, q/1, sl est, sombra, lavand, playgr, rua calç. R\$ 160 mil. AV.02116.

+ de 3 Quartos

CAIO FERNANDES - C.1191. F.4008-0001. www.caiofernandes.com.br. Plantão sábado/dom/feriados das 8 às 17h. Bom apto c/ 213m2, 4/4 snt 2 ste, sl p/2 amb, coz c/ arm, ar serv, 2 vgs gar, ar. lzer, R\$ 350 mil à vista ou CEF. APV.18888.

Centro

2 Quartos

TERTULIANO RÉGO - C.1098.J. F.3203-2800. Plantão Sáb/Dom. sl 2 amb, 2/4, wc soc, coz, ar. serv, sombra, R\$ 120 mil. TR15679.

Cidade Alta

1 Quarto

CAIO FERNANDES - C.1191. F.4008-0001. www.caiofernandes.com.br. Plantão sábado/dom/feriados das 8 às 17h. Apto c/ 65m2, 1 ste, sl p/2 amb, coz, 1 vgs gar, R\$ 85 mil à vista. APV.18289.

3 Quartos

JM CORRETOR DE IMÓVEIS - C.1959. F.9966-0834/8828-4614. Venda-se apart, perto de tudo, and.baixo, ldo. sombr, 1 ste(arms) + 2/4 soc, sl p/2 amb, esc, wc soc, (blindx), coz (granit + armrs), ar serv, acab, cer, granit, blindx, espelh, luminarias, 1 vgs gar, ar.100m2. R\$ 225 mil. apv.2010. www.imoveisempre.com.br.

1.1 Cid. da Esperança

Cidade da Esperança

2 Quartos

CAIO FERNANDES - C.1191. F.4008-0001. Plantão sábado/dom/feriados das 8 às 17h. www.caiofernandes.com.br. Bom apt, 57m2, 2/4, 2 sl, wc, coz, 1 vgs gar, playg e quadra R\$ 105 mil ac.CEF. APV.19025.

CAIO FERNANDES - C.1191. F.4008-0001. www.caiofernandes.com.br. Plantão sábado/dom/feriados das 8 às 17h. Apto 77m2, 2/4, sl p/2 amb, coz, wc, 1 vgs gar, R\$ 100 mil Ac.CEF. APV.18049.

Cidade Satélite

2 Quartos

HENRIQUE VIEIRA - C.2704. 17ª Reg. F.3231-4458/9115-6658. Sun Towers, sl, 2/4 (1 ste), coz, ar serv, 2 gar, ar.lazer.

CAIO FERNANDES - C.1191. F.4008-0001. Plantão sábado/dom/feriados das 8 às 17h. www.caiofernandes.com.br. Bom apto, 52m2, 2/4 snt 1 ste, sl, wc, coz c/ arm, 1 vgs gar, ar. lzer, R\$ 105 mil à vista. APV.19005.

CAIO FERNANDES - C.1191. F.4008-0001. Plantão sábado/dom/feriados das 8 às 17h. www.caiofernandes.com.br. Bom apto, 48m2, 2/4, sl p/2 amb, wc, coz, à serv, 1 vgs gar, ar. lzer, R\$ 98 mil à vista. APV.18999.

CAIO FERNANDES - C.1191. F.4008-0001. Plantão sábado/dom/feriados das 8 às 17h. www.caiofernandes.com.br. Bom apto, 2/4, sl p/2 amb, coz, wc, ar. serv, 1 vgs gar, ar. lzer, R\$ 86 mil à vista. APV.18907.

CAIO FERNANDES - C.1191. F.4008-0001. Plantão sábado/dom/feriados das 8 às 17h. Apto 2/4, sl, coz, wc, ar lzer, 1 vgs gar, à vista R\$ 105 mil. APV.18009.

PERES & PERES IMÓVEIS - C.1607. F.4006-0207. 2/4 sd 1 st, 2 sls, coz, lavand, var, ar serv, churr, piscina, 2 gar, 2 elev, sl fest, playground, 0m2. R\$ 90 mil + Saldo devedor. AV-01715.

PERES & PERES IMÓVEIS - C.1607. F.4006-0207. 2/4 sd 1 st, 1 sl, coz, var, ar serv, piscina, 1 gar, 1 elev, sl fest, playground, 56m2. R\$ 95 mil. AV-02027.

PERES & PERES IMÓVEIS - C.1607. F.4006-0207. 2/4, 2 sl, coz, lav, wc serv, churrasq, gar, sl fest, playg, 48m2. R\$ 87.912,00. AV.02067.

TERTULIANO RÉGO - C.1098. F.3203-2800. Plantão Sáb/Dom. Aptos prontos e em const, silvar, 2/4(1 ste), wc soc, demais depts, gar, lzer. Pagto facilitado. R\$ 137 mil. TR16360.

Cidade Verde

3 Quartos

JM CORRETOR DE IMÓVEIS - C.1959. F.9966-0834/8828-4614. Venda-se ótimo apart, and. méd, exc localiz, 2/4 soc + 1 ste mást, (armars + blindx + granit) var, sl p/2 amb (sanc + luminis) wc soc coz americ (armars) ar serv (integ) dep compl, pso ceram, ficam os fixs (armars + espelhos) ar. lzer. s.fests, piscina, churrasq, vig 24 hrs, elevadores, 1 vaga garag, ar. privat 72m2. R\$ 155 mil. APV.410 (lah). www.imoveisempre.com.br.

1.1 Cidade Verde

CAIO FERNANDES - C.1191. F.4008-0001. Plantão sábado/dom/feriados das 8 às 17h. www.caiofernandes.com.br. ótm apto c/ 3/4 snt 2 suít, sl p/2 amb, wc, coz c/ arm, 1 vgs gar, ótm ar.lazer, R\$ 165 mil à vista. APV.18859.

TERTULIANO RÉGO - C.1098. F.3203-2800. Plantão sáb/dom. Ótimo local, sl 2 amb, 3/4 (2 sts) demais dep, gar, lazer. R\$ 170 mil. TR17846.

Emaus

2 Quartos

CAIO FERNANDES - C.1191. F.4008-0001. Plantão sábado/dom/feriados das 8 às 17h. www.caiofernandes.com.br. Bom apto, ótm loc, 3/4 snt 1 ste, sl p/2 amb, var, coz, 3 vgs gar, ar lzer, R\$ 260 mil à vista ou CEF. APV.19089.

CAIO FERNANDES - C.1191. F.4008-0001. Plantão sábado/dom/feriados das 8 às 17h. www.caiofernandes.com.br. Ótm apto, em construção, entrega 2014, 116m2 c/ 3/4 snt 2 ste + dep, sl p/3 amb, var, coz, ar. serv, ótm ar. lzer, R\$ 400 mil à vista. APV.18597.

CAIO FERNANDES - C.1191. F.4008-0001. Plantão sábado/dom/feriados das 8 às 17h. www.caiofernandes.com.br. Ótm Apto c/ 106m2, 3 suít + dep, sl p/2 amb, wc, coz c/ arm, 2 vgs gar, ar.lazer R\$ 275 mil à vista ou CEF. APV.18814.

3 Quartos

LL IMÓVEIS - C.1601. F.3647-2000. Res. P.do Trairi próx nova Prudente 3/4 (1ste) 75m2.

TERTULIANO RÉGO - C.1098. F.3203-2800. Plantão Sáb/Dom. Apto c/65m2 sd sl p/2 amb, 3/4 sd 1 ste, wc soc, ar serv, ar laz, 1 gar, R\$ 100 mil. TR.18167.

Lagoa Nova

2 Quartos

CAIO FERNANDES - C.1191. F.4008-0001. Plantão sábado/dom/feriados das 8 às 17h. www.caiofernandes.com.br. Ótm apto, novo, 55m2, c/ 2/4 snt 1 ste, sl p/2 amb, wc, coz, ar serv, 1 vgs gar, ar. lzer, R\$ 215 mil à vista. APV.18.955.

CAIO FERNANDES - C.1191. F.4008-0001. Plantão sábado/dom/feriados das 8 às 17h. www.caiofernandes.com.br. Apto em ótima localiz, 2/4, sl p/2 amb, wc, coz, arm, ar serv, ar lzer, 1 vgs gar, à vista ou CEF. R\$ 150 mil. APV.18123.

CAIO FERNANDES - C.1191. F.4008-0001. Plantão sábado/dom/feriados das 8 às 17h. www.caiofernandes.com.br. apto ótm loc, 2/4 snt 1 ste, sl p/2 amb, wc, coz c/ arm, 1 vgs gar, à vista ou CEF R\$ 195 mil. APV.18437.

PERES & PERES IMÓVEIS - C.1607. F.4006-0207. 2/4 sendo 2 ste, 2 sls, coz, wc serv, ar. serv, churrasq, piscin, 1 gar, 2 elev, sl de festa, playg, 62m2. R\$ 170 mil. AV 02021.

PERES & PERES IMÓVEIS - C.1607. F.4006-0207. 2/4 sendo 1 ste, wc, 2 sls, 2 gar, ar serv, coz, esc, sl jan, sl vis, sombra, churrasq, jard ext, pisc, playgr, qdr poliesp, rua calç, sl fest. R\$ 227 mil. AV.02113.

1.1 Lagoa Nova

3 Quartos

JM CORRETOR DE IMÓVEIS - C.1959. F.9966-0834/8828-4614. Venda-se Belo apart, novo, alto padrão, ar.nobre, vista panorami, and.méd. alto, ldo. sombra, fino acab, 3 sts, na ste, na mást, (hidro + closet + granito), sl p/3 amb, var, lavabo, sl tv, ropeiro, coz (granito), desp, ar serv, dep compl, ent.serv, pso porc, central ar, ar lazer compl, s.festas, pisc, sl ginst, q.poliesp, depós, vig 24 hrs, gera, 2 elev, 3 vgs gar, ar.233m2. APV.4047(mrz). www.imoveisempre.com.br.

TERTULIANO RÉGO - C.1098. F.3203-2800. Plantão sáb/dom. Ótimo local, sl 2 amb, 3/4 (2 sts) demais dep, gar, lazer. R\$ 170 mil. TR17846.

Lagoa Seca

3 Quartos

CAIO FERNANDES - C.1191. F.4008-0001. Plantão sábado/dom/feriados das 8 às 17h. www.caiofernandes.com.br. Bom apto, ótm loc, 3/4 snt 1 ste, sl p

classificados } para anunciar ligue: 4009 0200

Natal, sábado, 23 de outubro de 2010 - DIÁRIO de NATAL >> 23

OBRAS ACELERADAS

Imagens meramente ilustrativas. Registro de incorporação: 1º Ofício de Notas / Registro de Imóveis de Ceará Mirim/RN - Prenotado no Protocolo n.1, sob n. 21046 Registrado no livro n. "2" REGISTRO GERAL sob n. R-4-9.755 referente a matrícula n. 9.795

Palm Springs.

O paraíso te espera em Muriú.

Compre agora e pague em 2011*



marca
** Mais 04 parceladas de 7,5% do valor do lote cada, que serão pagas de seis em seis meses contados a partir da assinatura do contrato de compra e venda.



Lotes a partir de R\$ **55.958,00**

20% de sinal + saldo devedor em 24 vezes fixas, sem juros.** Consulte outros planos.

*20% de sinal
1ª parcela em maio de 2011

Oferta válida até 30 / novembro / 2010



Para mais informações faça-nos uma visita em nosso novo escritório, Av. Amintas Barros, 2772 - Lagoa Nova, fone: 3206.4046



INCORPORAÇÃO



RITZ PROPERTY

Acesse: www.palmspringsnatal.com ou procure uma imobiliária autorizada.

1.1 Neópolis

Apartamento
Compra e Venda

Neópolis

2 Quartos

JM CORRETOR DE IMÓVEIS - C.1959. F.9966-0834/8828-4614. Grand oportunidade, vende-se excel. apart, andar médio baixo, id sombra, exc entorno (av Ailton Senna) sl p/ 2 amb (var) 1 suít + 1/4 social, wc soc (blindx + espel) coz (arms + cba granit) ceram, rda tto, 1 vq gar, seq 24 hs, piscin, churrasq, R\$ 150 mil. APV.3288. www.imoveisempre.com.br.

CAIO FERNANDES - C.1191. F.4008-0001. www.caiofernandes.com.br. Plantão sábado/dom/feriados das 8 às 17h. Apto 56m2, 2/4 snt 1 ste, sl p/ 2 amb, var, wc, coz, ar serv, 1 vq gar, ar, lzer, repasse de R\$ 55 mil + saldo devedor. Entrega dez/2011. APV.19104.

CAIO FERNANDES - C.1191. F.4008-0001. www.caiofernandes.com.br. Plantão sábado/dom/feriados das 8 às 17h. Apto novo, c/ 55m2, 2/4 snt 1 ste, sl, wc, coz, ar serv, 1 vq gar, R\$ 150 mil à vista ou CEF. APV.19078.

CAIO FERNANDES - C.1191. F.4008-0001. www.caiofernandes.com.br. Plantão sábado/dom/feriados das 8 às 17h. Bom apto, 2/4 snt 1 ste, sl p/ 2 amb, wc, coz, ar serv, 1 vq gar, ar, lzer, R\$ 149 mil à vista ou CEF, mediante sinal. APV.18939.

PERES & PERES IMÓVEIS - C.1607. F.4006-0207. Apto 2/4 sdo 1 ste, 2 sl, coz, copa, var, ar serv, churrasq, piscina, gar, sl fest, playground 59m2 R\$ 110 mil. AV.02056.

3 Quartos

PERES & PERES IMÓVEIS - C.1607. F.4006-0207. Apto 2/4 sdo 1 ste, 2 sl, coz, copa, var, ar serv, churrasq, piscina, gar, sl fest, playground 59m2 R\$ 110 mil. AV.02056.

TERTULIANO RÉGO - C.1098J. F.3203-2800. Plantão Sáb/Dom. Ótm invest, sl 2 amb/var, 3/4 (1 ste) wc soc, coz, ar serv, fitness, ar, lazer comp, 2 gar, sombra R\$ 218.800,00. TR15316.

Nova Descoberta

3 Quartos

CAIO FERNANDES - C.1191. F.4008-0001. Plantão sábado/dom/feriados das 8 às 17h. Bom apto 75m2, 3/4 snt 1 ste, sl, coz, ar serv, slão fest, playground, quadra, R\$ 110 mil à vista. APV.17437.

CAIO FERNANDES - C.1191. F.4008-0001. Plantão sábado/dom/feriados das 8 às 17h. www.caiofernandes.com.br. Bom apto 80m2, 3/4 snt 1 ste, sl p/ 2 amb, coz, wc, ar serv, ar, lzer, 2 vq gar, R\$ 248 mil à vista. APV.16568.

Nova Parnamirim

1 Quarto

ED.ÍTÁLIA-Próx. Maria Lacerda, sl, coz. americana, mobiliado. Qto c/closet, wc varanda c/garagem. R\$87 mil F.9944-8609/9970-5681

2 Quartos

ALUGO OU VENDO APTO - Cond. RENASCENSE I, c/2/4, 2 ste, var, coz americana. F:3207-8643/9408-1781

CAIO FERNANDES - C.1191. F.4008-0001. Plantão sábado/dom/feriados das 8 às 17h. Apto novo, 73m2, novo, 2/4 snt 1 ste, sl p/ 2 amb, coz, ar serv, a partir R\$ 145 mil à vista ou CEF. APV.19102.

PERES & PERES IMÓVEIS - C.1607. F.4006-0207. 2/4, 1 sla, copa, ar serv, 1 gar, sl festa, playg, 56m2. R\$ 87 mil. AV02040.

PERES & PERES IMÓVEIS - C.1607. F.4006-0207. 2/4, 2 sls, coz, ar serv, 1 gar, 60m2, R\$ 75 mil AV02046.

1.1 Nova Parnamirim

CAIO FERNANDES - C.1191. F.4008-0001. Plantão sábado/dom/feriados das 8 às 17h. www.caiofernandes.com.br. Exc oport, apto c/ entrega p/ nov/ 2011, 65m2, melhor localiz de N.Parnamirim, ar, lzer comp, elev, acesso pavimentado, exc padrão de acabamento, R\$ 130 mil à vista ou CEF. Pagto facilitado. APV.17684.

PERES & PERES IMÓVEIS - C.1607. F.4006-0207. 2/4, snt 1 ste, wc, 2 sls, 1 gar, ar serv, coz, sl jan, sl vist, churrasq, jard ext, lavand, pisc, playgr, rua calç, sl fest. R\$ 119 mil. AV02118.

PERES & PERES IMÓVEIS - C.1607. F.4006-0207. 2/4, 1 wc, 1 sl, 1 gar, arm, coz, esc, sl jan, sombra, wc serv, jard ext, lavand, rua calç. R\$ 90 mil. AV02119.

PERES & PERES IMÓVEIS - C.1607. F.4006-0207. 2/4, snt 1 ste, wc, 2 sls, ar serv, coz, qtdo, sl jan, sl vis, sol, guarita, rua calç. R\$ 130 mil. AV02121.

TERTULIANO RÉGO - C.1098J. F.3203-2800. Plantão Sáb/Dom. Apto ótimo apto, sl p/ 2 amb, 2/4, wc soc, ar serv, sl fest, 1 gar, sombra. R\$ 95 mil. TR.17703.

3 Quartos

JM CORRETOR DE IMÓVEIS - C.1959. F.9966-0834/8828-4614. Vende-se exc apartam var, estilizado (sanca) exc localiz, bela vista panor, id sombra, And. méd. alt, varanda, 2 suít (wc + arms + espel + blind) + 1/4, sl 2 amb, coz comp (arms fixs) ar, serv, 2 vgas garag, excel acabam, ar, lzer, 2 piscinas, slão fest, churrasq, p.ground, port 24 hs, elev, ar, priv, 83m2, exc valor condomínio, R\$ 180 mil. APV-400(ba) www.imoveisempre.com.br.

CAIO FERNANDES - C.1191. F.4008-0001. Plantão sábado/dom/feriados das 8 às 17h. www.caiofernandes.com.br. Apto bom 87m2, 3/4 snt 1 ste, sl p/ 2 amb, coz, ar serv, 1 vq gar, R\$ 130 mil à vista ou CEF. APV.19111.

CAIO FERNANDES - C.1191. F.4008-0001. Plantão sábado/dom/feriados das 8 às 17h. www.caiofernandes.com.br. Apto c/ 78m2, 3/4 snt 1 ste, sl p/ 2 amb, wc, coz amer, ar, serv, 2 vq gar, ar, lzer, R\$ 225 mil à vista. APV.19103.

PERES & PERES IMÓVEIS - C.1607. F.4006-0207. Apto, 3/4 snt 1 ste, 1 wc, 2 sls, 2 gar, ar serv, cer, coz, sl jan, sl vis, sombra, var, wc serv, churrasq, jard ext, lavand, pisc, playgr, rua calç, sl fest. R\$ 295 mil. AV02103.

Petrópolis

2 Quartos

CAIO FERNANDES - C.1191. F.4008-0001. Plantão sábado/dom/feriados das 8 às 17h. Apto c/ 55m2, 2/4, sl p/ 2 amb, coz, ar serv, 1 vq gar, ar, lzer, R\$ 85 mil ac. CEF. APV.19097.

CAIO FERNANDES - C.1191. F.4008-0001. Plantão sábado/dom/feriados das 8 às 17h. www.caiofernandes.com.br. Bom Apto c/55m2, 2/4, sl p/ 2 amb, wc, coz c/arm, ar, serv, 2 vq gar, ar, lzer, R\$ 190 mil. à vista ou CEF. APV.19058.

PERES & PERES IMÓVEIS - C.1607. F.4006-0207. 2/4 snt 1ste, closet, 1 sl, coz no qto, var, ar serv, churrasq, pisc, 1 gar, 2 elev, playground, 56m2. R\$ 180 mil. AV-01986.

3 Quartos

JM CORRETOR DE IMÓVEIS - C.1959. F.9966-0834/8828-4614. Vende-se Belo Apto, ar nobre, and médio baixo, ido sombra, fmo acab, 3 suít, sdo 1 master, (closet + granit), sl p/2 amb, var incorporada sl, esc, lavab, roupaira, coz.(armas) Despens, Ar serv, dep compl, pso granitio, ficam os fixos, ar,lazer, s.festa, pisc, churrasq, vig 24 hrs, gerador, elev, 3 vgas garag, area.188m2. APV5085(abv). www.imoveisempre.com.br.

1.1 Petrópolis

JM CORRETOR DE IMÓVEIS - C.1959. F.9966-0834/8828-4614. Vende-se excel apartam, 3 suít + escrit, requint, confort, and médio, móveis fixos, suít mást(closet+blindx+espelhos), sla p/3 ambientes(estiliz+sanca+móveis fixos), cpa, coz ampla(cuba granitio), dep, ar/serv, 3 vq garag, pisc, p.ground, slão festa, 2 elevadrs, port 24hs, 200m2 ar/privat. APV.5030(DN). www.imoveisempre.com.br.

PERES & PERES IMÓVEIS - C.1607. F.4006-0207. 3/4, snt 3 sts, closet, 2 sls, coz, arm no qto, lavand dep emp, esc, var, wc serv, ar serv, desp, churrasq, pisc, 3 gar, 2 elev, sl festa, 189m2. R\$ 550 mil. AV02071.

TERTULIANO RÉGO - C.1098J. F.3203-2800. Plantão sáb/dom. Ótimo apto em excel local c/sl p/3 amb, lavabo, esc, 3 sts sd 1 master, coz, ar serv, dep emp, ar, lzer, 3 gar, sombra. R\$ 590 mil. TR18144.

+ de 3 Quartos

JM CORRETOR DE IMÓVEIS - C.1959. F.9966-0834/8828-4614. Vende-se ótimo Apartam, área nobre, And.méd, ldo sombra, excel.entorno, 2 suít (blindx+granit), +2/4 soc, na suít master (closet + arm + blindx), roupaira, sl p/3 amb (sanc), wc soc, copa coz (arm+granit), ar serv, ent serv, dep.comp, piso cer, ficam os fixs (arm + espelhos), vig.24 hrs, 2 elev, 2 vgs gar, ar priv, 170m2. APV.5070(gpa). www.imoveisempre.com.br.

CAIO FERNANDES - C.1191. F.4008-0001. Plantão sábado/dom/feriados das 8 às 17h. www.caiofernandes.com.br. Exc apto, 480m2, 4/4 suít c/ closet + dep, sl p/ 4 amb, coz c/arm, ar serv, 4 vq gar, ótm ar, lzer, à vista ou CEF R\$ 3.300.000,00. apv.18926.

PERES & PERES IMÓVEIS - C.1607. F.4006-0207. 5/4, sdo 5 sts, closet, 3 sls, coz, copa, lavand, dep emp, escrit, var, wc serv, ar serv, desp, churrasq, pisc, 4 gar, 2 elev, sl festa, playg, 380m2. R\$ 1.280.000,00. AV-01882.

PERES & PERES IMÓVEIS - C.1607. F.4006-0207. Apto, 2/4 sdo 1 ste, 1 wc, 1 sl, 1 gar, arm coz, copa/coz, qtdal, sl vis, rua calç. R\$ 160 mil. AV-02134.

3 Quartos

OPORTUNIDADE - Corais de Ponta Negra.R\$ 240 mil. Direto com proprietário. F: 9962-0625/9982-2442

HENRIQUE VIEIRA - C.2704. 17ª Reg. F.3231-4458/9115-6658. Apto, var, sl, wc, 1 ste, 2 semi-ste, coz, dep, 3 vag gar, ar, lazer compl.

HENRIQUE VIEIRA - C.2704. 17ª Reg. F.3231-4458/9115-6658. Sports Park, var, sl, 3/4 (1 ste), ar serv, 1 ou 2 gar, esc.

CAIO FERNANDES - C.1191. F.4008-0001. Plantão sábado/dom/feriados das 8 às 17h. www.caiofernandes.com.br. Apto c/ 95 m2, 3/4 snt 1 ste + dep, sl p/ 2 amb, wc, coz c/arm, ar, serv, 2 vq gar, ar, lzer, R\$ 285 mil à vista ou CEF. APV.19067.

CAIO FERNANDES - C.1191. F.4008-0001. Plantão sábado/dom/feriados das 8 às 17h. www.caiofernandes.com.br. Bom Apto c/ 95 m2, 3/4 snt 1 ste + dep, sl p/ 2 amb, wc, coz c/arm, ar, serv, 2 vq gar, ar, lzer, R\$ 285 mil à vista ou CEF. APV.19067.

TERTULIANO RÉGO - C.1098J. F.3203-2800. Plantão Sáb/Dom. Melhor invest do momento, sl 2 amb/var, 3/4 (1 ste), wc soc, coz, ar serv, dep emp, 2 gar, lazer. R\$ 327.800,00. TR10879.

Tirol

PERES & PERES IMÓVEIS - C.1607. F.4006-0207. Cotovelo, 2/4, sdo 1 ste, 1 wc, 1 sl, 2 gar, arm, q/ copa, coz, esc, qtd, sl vis, sombra, avr, var, wc serv, churrasq, jard ext, jard int, pisc, playgr, rua calç, sl fest. R\$ 450 mil. AV-02135.

1.1 Praias

PERES & PERES IMÓVEIS - C.1607. F.4006-0207. Cotovelo, 2/4, 1 sl, copa/coz, var, pisc, 1 gar, 52m2. R\$ 180 mil. AV-01864.

+ de 3 Quartos

HENRIQUE VIEIRA - C.2704. 17ª Reg. F.3231-4458/9115-6658. Búzios Cond.Ocean View, Apto, var, sl, coz, 2/4, wc soc, móveis projetados, ar, lazer.

Ponta Negra

COND VERANO P. NEGRA - Apto 22º and, 2 vq ggm. R\$ 150 mil + 80 de SD.8877-9749/9173-0487.

1 Quarto

PERES & PERES IMÓVEIS - C.1607. F.4006-0207. Apto, 1/4 sdo 1 ste, 1 sl, coz, lavand, ar serv, pisc, 1 gar, 2 elev, sl festa, playg, 54m2. R\$ 170 mil. AV-02043.

2 Quartos

CAIO FERNANDES - C.1191. F.4008-0001. Plantão sábado/dom/feriados das 8 às 17h. www.caiofernandes.com.br. Bom apto c/ 2/4, sl p/ 2 amb, coz, wc, 1 vq gar, sl fest, slão jogos, R\$ 160 mil à vista. APV.19115.

CAIO FERNANDES - C.1191. F.4008-0001. Plantão sábado/dom/feriados das 8 às 17h. www.caiofernandes.com.br. Apto c/ 56m2, 1 ste, sl, wc, coz c/arm, ar, serv, 1 vq gar, ar, lzer, R\$ 240 mil à vista ou CEF, mediante sinal. APV.19042.

CAIO FERNANDES - C.1191. F.4008-0001. Plantão sábado/dom/feriados das 8 às 17h. www.caiofernandes.com.br. Apto c/ 2/4, sl, coz amer, wc, 1 vq R\$ 115 mil à vista. APV.18199.

PERES & PERES IMÓVEIS - C.1607. F.4006-0207. Apto, 2/4 sdo 1 ste, 2 sls, coz, copa, lavand, dep emp, wc serv, ar serv, churrasq, pisc, 2 gar, sl festa, playground, 93m2. R\$ 270 mil. AV-02100.

PERES & PERES IMÓVEIS - C.1607. F.4006-0207. Apto, 2/4 sdo 1 ste, 1 wc, 1 sl, 1 gar, arm coz, copa/coz, qtdal, sl vis, rua calç. R\$ 160 mil. AV-02134.

3 Quartos

OPORTUNIDADE - Corais de Ponta Negra.R\$ 240 mil. Direto com proprietário. F: 9962-0625/9982-2442

HENRIQUE VIEIRA - C.2704. 17ª Reg. F.3231-4458/9115-6658. Apto, var, sl, wc, 1 ste, 2 semi-ste, coz, dep, 3 vag gar, ar, lazer compl.

HENRIQUE VIEIRA - C.2704. 17ª Reg. F.3231-4458/9115-6658. Sports Park, var, sl, 3/4 (1 ste), ar serv, 1 ou 2 gar, esc.

CAIO FERNANDES - C.1191. F.4008-0001. Plantão sábado/dom/feriados das 8 às 17h. www.caiofernandes.com.br. Apto c/ 95 m2, 3/4 snt 1 ste + dep, sl p/ 2 amb, wc, coz c/arm, ar, serv, 2 vq gar, ar, lzer, R\$ 285 mil à vista ou CEF. APV.19067.

CAIO FERNANDES - C.1191. F.4008-0001. Plantão sábado/dom/feriados das 8 às 17h. www.caiofernandes.com.br. Bom Apto c/ 95 m2, 3/4 snt 1 ste + dep, sl p/ 2 amb, wc, coz c/arm, ar, serv, 2 vq gar, ar, lzer, R\$ 285 mil à vista ou CEF. APV.19067.

PERES & PERES IMÓVEIS - C.1607. F.4006-0207. Apto, 3/4 sdo 1 ste, 2 sl, coz, copa, arm no quarto, lavand, dep emp, var, wc serv, ar serv, churrasq, pisc, 2 elev, sl fest, playground R\$ 310 mil. AV.02068.

TERTULIANO RÉGO - C.1098J. F.3203-2800. Plantão Sáb/Dom. Melhor invest do momento, sl 2 amb/var, 3/4 (1 ste), wc soc, coz, ar serv, dep emp, 2 gar, lazer. R\$ 327.800,00. TR10879.

Tirol

PERES & PERES IMÓVEIS - C.1607. F.4006-0207. 2/4 snt 1 ste, 1 sl, coz, lavand, var, ar serv, pisc, 1 gar, sl festa, 56m2. R\$ 170 mil. AV-01955.

1.1 Tirol

CAIO FERNANDES - C.1191. F.4008-0001. Plantão sábado/dom/feriados das 8 às 17h. www.caiofernandes.com.br. Bom apto c/ 110m2, 2/4 snt 1 ste + dep, sl p/ 2 amb, coz c/arm, wc, ar serv, 2 vq gar, quadra, exc loc, R\$ 200 mil à vista ou CEF. APV.19107.

CAIO FERNANDES - C.1191. F.4008-0001. Plantão sábado/dom/feriados das 8 às 17h. www.caiofernandes.com.br. Exc apto c/ 56m2, 2/4 snt 1 ste, sl p/ 2 amb, coz c/arm, ar serv, 1 vq gar cob, ar, lzer, R\$ 190 mil à vista. APV.18036.

PERES & PERES IMÓVEIS - C.1607. F.4006-0207. 2/4 snt 1 ste, 2 sls, coz, var, ar serv, pisc, 1 gar, sl festa, 56m2. R\$ 180 mil. AV-02099.

3 Quartos

HENRIQUE VIEIRA - C.2704. 17ª Reg. F.3231-4458/9115-6658. Espaço América, var, sl, wc, 3 sts, 3 vgs gar, ar, lazer.

JM CORRETOR DE IMÓVEIS - C.1959. F.9966-0834/8828-4614. grande oportunidade, vende-se excel apart, and alto, próx tudo, var, sl 2 amb (armas) lavab, 2 semi-suít (armas) + suít mast (closet + armas) escrit (arm) cpa coz (armas) desp, dep comp, ar serv, gran + ceram, 2 vq gar, 180m2, sl fest, 2 piscinas, parq, churrasq, 2 elev, port 24 hs. APV.3130 (amc) www.imoveisempre.com.br.

JM CORRETOR DE IMÓVEIS - C.1959. F.9966-0834/8828-4614. Vende-se ótimo apart, ar nobre, 3/4, sdo 1 ste, and méd alto, ldo sombra, na suíte mást, (closet + arm + hidro, blindx), sl p/3 amb, wc soc, coz, desp, ar serv, ent serv, dep compl, pso cer, ficam os fixs (arm + espelhos), ar laz, s.festas, pisc, vig 24 hrs, elev 2 vgs gar, ar priv. 130m2. APV.3145 (ap) www.imoveisempre.com.br.

JM CORRETOR DE IMÓVEIS - C.1959. F.9966-0834/8828-4614. Vende-se ótimo apart, exc.entorno, and.méd. baixo, ldo sombr, 1 ste + 2/4 soc, sl p/2 amb, var, wc soc, blindx), coz, granit, ar serv, ent.serv, acab, cer, granit, blindx, ar, lazer, q.esport, vig.24hrs, elev, 2 vgs gar, ar, 120m2. R\$ 215 mil. APV.3160 (up) www.imoveisempre.com.br.

JM CORRETOR DE IMÓVEIS - C.1959. F.9966-0834/8828-4614. Vende-se apart, exc.entorno, perto de tudo, and.baixo, ldo sombr, 1 ste + 2/4 soc, sl p/2 amb (var + roda tto), wc soc, coz, (granit), desp, ar serv, ent.serv, dep compl, acab, cer, granitio, 1 vq gar, ar 120m2. R\$ 160 mil. APV.3165 (fsm) www.imoveisempre.com.br.

CAIO FERNANDES - C.1191. F.4008-0001. Plantão sábado/dom/feriados das 8 às 17h. www.caiofernandes.com.br. Bom apto c/ 187m2, 3 ste + dep, sl p/ 3 amb, wc, coz, ar serv, 3 vq gar, ar, lzer, R\$ 480 mil à vista ou CEF. APV.19105.

PERES & PERES IMÓVEIS - C.1607. F.4006-0207. 3/4 snt 3 sts, closet, 2 sls, coz, copa, arm no qto, lavand, dep emp, esc, wc serv, ar serv, churrasq, pisc, 2 elev, sl festa, 185m2. R\$ 440 mil. AV.02076.

PERES & PERES IMÓVEIS - C.1607. F.4006-0207. 3/4 snt 3 sts, closet, 3 sls, coz, copa, lavand, dep emp, escrit, var, wc serv, ar serv, churrasq, pisc, 3 gar, 2 elev, sl festa, 185m2. R\$ 440 mil. AV.02076.

PERES & PERES IMÓVEIS - C.1607. F.4006-0207. 3/4 snt 3 sts, closet, 3 sls, coz, copa, lavand, dep emp, escrit, var, wc serv, ar serv, churrasq, pisc, 3 gar, 2 elev, sl festa, 185m2. R\$ 440 mil. AV.02076.

PERES & PERES IMÓVEIS - C.1607. F.4006-0207. 3/4 snt 3 sts, closet, 3 sls, coz, copa, lavand, dep emp, escrit, var, wc serv, ar serv, churrasq, pisc, 3 gar, 2 elev, sl festa, 185m2. R\$ 440 mil. AV.02076.

PERES & PERES IMÓVEIS - C.1607. F.4006-0207. 3/4 snt 3 sts, closet, 3 sls, coz, copa, lavand, dep emp, escrit, var, wc serv, ar serv, churrasq, pisc, 3 gar, 2 elev, sl festa, 185m2. R\$ 440 mil. AV.02076.

PERES & PERES IMÓVEIS - C.1607. F.4006-0207. 3/4 snt 3 sts, closet, 3 sls, coz, copa, lavand, dep emp, escrit, var, wc serv, ar serv, churrasq, pisc, 3 gar, 2 elev, sl festa, 185m2. R\$ 440 mil. AV.02076.

PERES & PERES IMÓVEIS - C.1607. F.4006-0207. 3/4 snt 3 sts, closet, 3 sls, coz, copa, lavand, dep emp, escrit, var, wc serv, ar serv, churrasq, pisc, 3 gar, 2 elev, sl festa, 185m2. R\$ 440 mil. AV.02076.

PERES & PERES IMÓVEIS - C.1607. F.4006-0207. 3/4 snt 3 sts, closet, 3 sls, coz, copa, lavand, dep emp, escrit, var, wc serv, ar serv, churrasq, pisc, 3 gar, 2 elev, sl festa, 185m2. R\$ 440 mil. AV.02076.

PERES & PERES IMÓVEIS - C.1607. F.4006-0207. 3/4 snt 3 sts, closet, 3 sls, coz, copa, lavand, dep emp, escrit, var, wc serv, ar serv, churrasq, pisc, 3 gar, 2 elev, sl festa, 185m2. R\$ 440 mil. AV.02076.

PERES & PERES IMÓVEIS - C.1607. F.4006-0207. 3/4 snt 3 sts, closet, 3 sls, coz, copa, lavand, dep emp, escrit, var, wc serv, ar serv, churrasq, pisc, 3 gar, 2 elev, sl festa, 185m2. R\$ 440 mil. AV.02076.

PERES & PERES IMÓVEIS - C.1

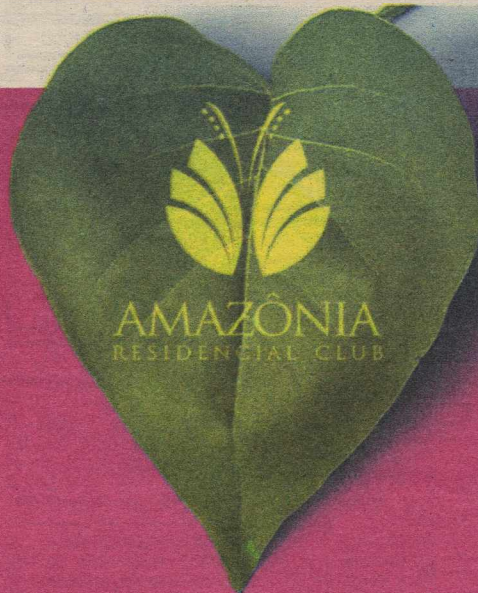

G5 E CAIXA ASSINAM CONTRATO DE FINANCIAMENTO DO AMAZÔNIA RESIDENCIAL CLUB.

AGORA ESTÁ MAIS FÁCIL VOCÊ REALIZAR O SONHO DE TER O SEU APARTAMENTO NUM RESIDENCIAL QUE É UM VERDADEIRO CLUBE. A CONSTRUTORA G5 E A CAIXA ECONÔMICA FEDERAL ACABAM DE ASSINAR O CONTRATO DE FINANCIAMENTO DO AMAZÔNIA RESIDENCIAL CLUB; ISSO É MAIS FACILIDADE E GARANTIA PARA VOCÊ, QUE JÁ PODE SE PROGRAMAR E RECEBER O SEU APARTAMENTO EM 24 MESES.*



DR. SAMI GRIES ELALI, DIRETOR-PRESIDENTE DA CONSTRUTORA G5
E O SUPERINTENDENTE REGIONAL, SR. ROBERTO SÉRGIO R. LINHARES.

A TORRE 1 FOI UM SUCESSO ABSOLUTO DE VENDAS.

ANTECIPE-SE JÁ E GARANTA O SEU LUGAR NA TORRE 2.

COORDENAÇÃO DE VENDAS:

IMOBILIÁRIA
CAIO FERNANDES
RUA N.º 1.000 - 1.º ANDAR
www.caiofernandes.com.br
4008 0001

CAIXA

G5
CONSTRUINDO SONHOS
4005.5000

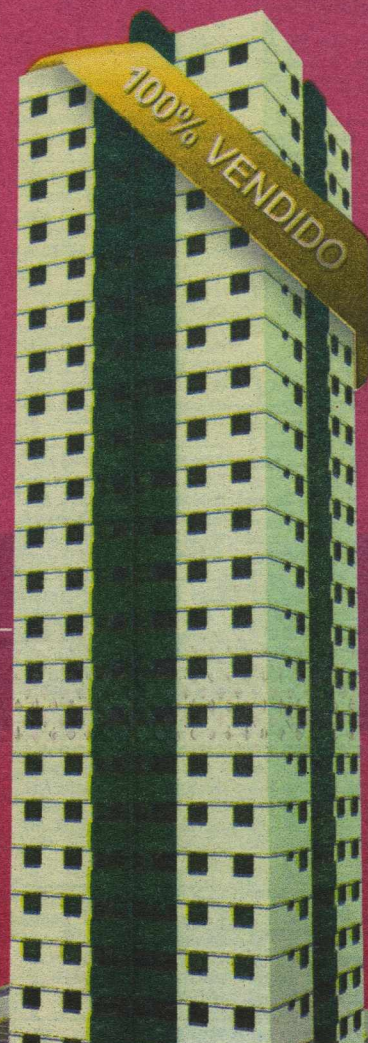

*PRAZO APÓS A ASSINATURA DOS COMPRADORES JUNTO A CAIXA ECONÔMICA FEDERAL.

1.2 Cidade Verde

3 Quartos

PERES & PERES IMÓVEIS - C.1607. F.4006-0207. (AL-00826) Apto, 3/4 s/1 suíte, sl p/2 amb, coz, lavand, ar serv, piscina, gar, 2 elev, sl fest, playground, 70m2 R\$ 900,00 + taxas (Residencial Holambra). AL-00833.

Emaús

2 Quartos

CAIO FERNANDES - C.1191. F.4008-0001. Plantão sábado/dom/feriados das 8 às 17h. Apto novo c/2/4 sdo 1 ste, sl, var, coz c/arm, ar serv, gar, portão elet e pisc. R\$ 520,00 + cond + IPTU. APA-10682.

3 Quartos

CAIO FERNANDES - C.1191. F.4008-0001. Plantão sábado/dom/feriados das 8 às 17h. Apto novo, c/79m2, c/3/4 sdo 1 ste, sl, wc, coz, e ar serv, c/1 vg gar, e port. elétrico. Ld sombra, R\$ 520,00 + cond + IPTU. APA-10684.

Lagoa Nova

1 Quarto

ALUGO APTO- Mobil, qtos e cozinhas c/armários. Excel local. R\$ 1.400,00. 9903.7580/8877.8050

2 Quartos

CAIO FERNANDES - C.1191. F.4008-0001. Plantão sábado/dom/feriados das 8 às 17h. Apto c/2/4, sdo 1 ste, sl p/2 amb, var, coz, ar serv, pisc, churrasq, sl jogos, sl festa, bar, sl pignast, playg qdra, elev e gar cob. R\$ 800,00 + cond + IPTU. APA-10889.

CAIO FERNANDES - C.1191. F.4008-0001. Plantão sábado/dom/feriados das 8 às 17h. Apto excel c/56m2 c/2/4 sdo 1 ste, qdra, sl festas, 2 elev e 2 gar cob. R\$ 1.000,000 + cond + IPTU. APA.

CAIO FERNANDES - C.1191. F.4008-0001. Plantão sábado/dom/feriados das 8 às 17h. Apto excel c/56m2 c/2/4 sdo 1 ste, qdra, sl festas, 2 elev e 2 gar cob. R\$ 1.000,000 + cond + IPTU. APA.

CAIO FERNANDES - C.1191. F.4008-0001. Plantão sábado/dom/feriados das 8 às 17h. Apto c/2/4, sdo 1 ste, coz, ar serv, wc, gar, R\$ 800,00 + cond + IPTU. APA-10025.

TERTULIANO RÉGO - C.1098J. F.3203-2800. Plantão sáb/dom. Apto, ótimo c/sl, 2/4 sd 1 ste, wc, coz, ar serv, dep emp, ar laz, 1 gar. R\$ 700,00. TR18195.

TERTULIANO RÉGO - C.1098J. F.3203-2800. Plantão sáb/dom. Apto, excel local, sl p/2 amb, 2/4, wc, soc, ar serv, dep emp, ar laz, 1 gar, sombra. R\$ 550,00. TR18128.

PERES & PERES IMÓVEIS - C.1607. F.4006-0207. 2/4 sdo 1 suíte, wc soc, 2 sl, gar, ar serv, coz c/arm, var, ar lzer c/ churrasq, 2 elev, piscina, R\$ 900,00 + taxas (Cond Ahead 1ª locação) Temos outra unidade no mesmo condomínio. AL-00841.

PERES & PERES IMÓVEIS - C.1607. F.4006-0207. 2/4, sl p/2 amb, 2 gar cobertas, ar serv, coz c/arm, wc c/blindex, var, jard ext, lavand, playground, R\$ 750,00 + taxas (cond Village de Roma) Temos outra unidade no mesmo condomínio. AL-00836.

PERES & PERES IMÓVEIS - C.1607. F.4006-0207. Apto, 2/4, sdo 1 suíte, sl, coz, lavand, wc soc c/blindex, var, 2 elev, slão fest, piscina, playground, lavand, churrasq, gar, área 56m2 R\$ 800,00 + taxas (Residencial Mirante do Bosque). AL-00846.

3 Quartos

CAIO FERNANDES - C.1191. F.4008-0001. Plantão sábado/dom/feriados das 8 às 17h. Apto 196m2 c/3 sts, closet sl p/3 amb, esc, lavabo, coz c/pisc, sl fest, play, gar, elev, revest, pilots, jdm e interf. R\$ 2 mil + cond + IPTU. APA10886.

1.2 Lagoa Nova

PERES & PERES IMÓVEIS - C.1607. F.4006-0207. Apto, 3/4, c/ste, wc c/blindex, closet, 2 sls, ar serv, coz c/arm, coz aux, desp, esc, lavabo, wc serv, churrasq, depós, jdm, externo, lavand, pisc, playg, rua calç, lado sombra, slão festa, 3 vgs gar. R\$ 2 mil + taxas. (Edifício Vermont). AL-00850.

Lagoa Seca

1 Quarto

TERTULIANO RÉGO - C.1098J. F.3203-2800. Plantão Sáb/Dom. Ótima Kitinete, próx da Pres. Bandeira, sl, qto, wc soc, coz, valor do aluguel c/cond e IPTU incluso. R\$ 390,00. TR.8817.

Neópolis

2 Quartos

CAIO FERNANDES - C.1191. F.4008-0001. Plantão sábado/dom/feriados das 8 às 17h. Apto c/2/4, sdo 1 ste, sl p/2 amb, var, wc, coz, ar serv, pisc, churrasq, sauna, sl ginast, sauna, sl festa, playg, qdra, agr, cob, elev. R\$ 700,00 + cond + IPTU. APA-10848.

CAIO FERNANDES - C.1191. F.4008-0001. Plantão sábado/dom/feriados das 8 às 17h. Apto c/2/4 sdo 2 suítes, sl p/2 amb, coz c/arm, ar serv, playground, gar cob. R\$ 600,00 + com + IPTU. APA-10823.

3 Quartos

REIS MAGOS - C.1328. F.3222-4480/3211-2355. Jardim Botânico: sl, 3/4, wc soc, coz, ar serv, dep comp. Gar p/1 car R\$ 700,00

Nova Descoberta

3 Quartos

PERES & PERES IMÓVEIS - C.1607. F.4006-0207. Apto, 3/4 sdo 1 suíte, 2 sl, coz c/arm, var, ar serv, churrasq, piscina, 2 gar, elev, sl fest R\$ 850,00 + taxas. (Cond Ville de Lyon) AL-00830.

Nova Parnamirim

2 Quartos

REIS MAGOS - C.1328. F.3222-4480/3211-2355. Cond. Praia Bella: sl, 2/4 1ste, wc, coz, ar serv, R\$ 550,00 + taxas

REIS MAGOS - C.1328. F.3222-4480/3211-2355. Cond. Esplanada dos Jardins: var, sl, 2/4 1 ste, wc soc, coz e ar serv ar laz R\$ 600,00 c/cond, incluso

CAIO FERNANDES - C.1191. F.4008-0001. Plantão sábado/dom/feriados das 8 às 17h. Apto c/2/4 ste, corredor de circulação, coz, ar serv, wc e gar. R\$ 700,00 + IPTU + cond. APA-6634.

CAIO FERNANDES - C.1191. F.4008-0001. Plantão sábado/dom/feriados das 8 às 17h. Apto c/2/4 sdo 1 ste, sl, coz, ar serv, wc, sl jogos, sl festas, playg, qdra, gar cob. R\$ 600,00 + cond + IPTU. APA10885.

CAIO FERNANDES - C.1191. F.4008-0001. Plantão sábado/dom/feriados das 8 às 17h. Apto c/2/4 sdo 1 ste, sl, coz, ar serv e 1 vg gar. R\$ 550,00 + cond + IPTU. APA10555.

CAIO FERNANDES - C.1191. F.4008-0001. Plantão sábado/dom/feriados das 8 às 17h. Apto c/2/4 sdo 1 ste, sl, coz, ar serv, dep emp, ar serv, gar cob. R\$ 500,00 + cond + IPTU. APA-10815.

CAIO FERNANDES - C.1191. F.4008-0001. Plantão sábado/dom/feriados das 8 às 17h. Apto c/2/4, sl, var, wc, coz, ar serv, depós, churrasq, playg, qdra e gar. R\$ 600,00 + IPTU. APA-10857.

TERTULIANO RÉGO - C.1098J. F.3203-2800. Plantão Sáb/Dom. Ótimo loc, sl, 2/4, wc soc, dem dep, gar, sombra R\$ 500,00. TR14483.

1.2 Nova Parnamirim

PERES & PERES IMÓVEIS - C.1607. F.4006-0207. Apto, 2/4, sdo 1 suíte, sl p/2 amb, coz c/arm, ar serv, lavand, wc soc c/blindex, 2 gar, R\$ 700,00, cond incluso (Cond Flor de Liz) AL-00845.

3 Quartos

CAIO FERNANDES - C.1191. F.4008-0001. Plantão sábado/dom/feriados das 8 às 17h. Apto novo c/3/4 sdo 1 ste, sl, coz, ar serv, wc, sl jogos, sl festas, playg, qdra, agr, pisc, sauna e churrasq, R\$ 900,00 + IPTU + cond. APA-10905.

CAIO FERNANDES - C.1191. F.4008-0001. Plantão sábado/dom/feriados das 8 às 17h. Apto c/2/4 sdo 1 ste, sl, wc, coz, ar serv, c/1 vg gar, são 80m2. R\$ 550,00 + cond + IPTU. APA-8522.

CAIO FERNANDES - C.1191. F.4008-0001. Plantão sábado/dom/feriados das 8 às 17h. Apto c/3/4 sdo 1 suíte, sl p/2 amb, coz, ar serv, c/2 vgs gar. R\$ 750,00 + cond + IPTU. APA-10731.

CAIO FERNANDES - C.1191. F.4008-0001. Plantão sábado/dom/feriados das 8 às 17h. Apto c/3/4 sdo 2 suítes, sl p/2 amb, coz c/arm, ar serv, playground, gar cob. R\$ 600,00 + com + IPTU. APA-10823.

CAIO FERNANDES - C.1191. F.4008-0001. Plantão sábado/dom/feriados das 8 às 17h. Apto c/3/4 sdo 1 suíte, sl, wc, coz, ar serv, c/ vg gar, pisc, churrasq, bar, slão jogos. R\$ 650,00 + cond + IPTU. APA-10396.

TERTULIANO RÉGO - C.1098J. F.3203-2800. Plantão Sáb/Dom. Apto, novo, sl, 3/4, sdo 1 ste, wc soc, coz, ar serv, ar lazer, compl, 1 gar cob. R\$ 450,00. TR.18349.

Petrópolis

2 Quartos

PERES & PERES IMÓVEIS - C.1607. F.4006-0207. 2/4 sdo 1 ste, sl, wc social, coz, var, ar serv, piscina, 1 gar, 2 elevs, sl festa, 56m2. R\$ 700,00 + taxas. (Cond. Alto do Juruá). AL 00804.

3 Quartos

CAIO FERNANDES - C.1191. F.4008-0001. Plantão sábado/dom/feriados das 8 às 17h. Apto c/2/4 sdo 1 ste, sl, 3 wc soc, coz c/arm, ar lazer comp, 2 elev, 1 vg gar R\$ 1.300,00 c/ cond + IPTU. APA.10356.

CAIO FERNANDES - C.1191. F.4008-0001. Plantão sábado/dom/feriados das 8 às 17h. Apto c/2/4 sdo 1 suíte, sl, 3 wc soc, coz c/arm, ar lazer comp, 2 elev, 1 vg gar R\$ 1.300,00 c/ cond + IPTU. APA.10356.

CAIO FERNANDES - C.1191. F.4008-0001. Plantão sábado/dom/feriados das 8 às 17h. Apto novo c/ótimo apto, c/2/4 sdo 1 suíte, sl p/2 amb c/ var, wc, coz, ar serv. Prédio sob pilots c/3 elev, 1 vg gar, guarita e port elet, área lazer c/ piscina, churrasq, slão fest e de jogos e bar, são 56m2, ld somb. R\$ 900,00 + cond + IPTU. APA.10222.

Pitimbú

2 Quartos

REIS MAGOS - C.1328. F.3222-4480/3211-2355. Cond. Sun Twers: Var, sl, 2/4 1ste, wc soc, coz, ar serv, gar p/1 car. R\$ 700,00 c/cond, incluso

Planalto

2 Quartos

PERES & PERES IMÓVEIS - C.1607. F.4006-0207. 2/4, 1 wc soc c/blind, 1 sl, 1 gar, ar serv, coz, lado sombra, churrasq, jdm ext, pisc. R\$ 550,00, cond incluso (Cond Solar das Estações). AL-00660.

Praias

3 Quartos

VENDO/ALUGO- POR TEMPORADA APTO em MURIU c/104M2, a beira mar c/3/4 sdo 01 ste, lado sombra, 02 sls, coz, dep emp, ar laz, todo gradeado. Próx aos Quisques Restaurantes. F.3219-4869/9912-4528/9954-6544

1.2 Praias

REIS MAGOS - C.1328. F.3222-4480/3211-2355. Ed. Ouro Verde: Var, sla 2 amb, 3/4 sdo 1 ste e 1 reversível, 3 wcs, coz, ar de serv. Gar p/1 car R\$ 850,00 c/ cond. + IPTU incluso

Ponta Negra

1 Quarto

APARTAMENTOS MOBILIADOS - Fone: 9982-6226. www.aparttemporada.com.br

APARTAMENTO MOBILIADO - Tr. 9983-7577/9110-4259.

2 Quartos

CAIO FERNANDES - C.1191. F.4008-0001. Plantão sábado/dom/feriados das 8 às 17h. Apto c/2 suíte c/arm, sl, wc, coz c/arm, ar serv, ar lazer c/pisc, churrasq, sauna, slão festas, ginast e de jogos, playg, qdra, prédio c/2 elev, 1 vg gar e guarita, o apto e todo mobil c/ar, cond e Tv a cabo. R\$ 1.200,00 + cond + IPTU. APA.8778.

CAIO FERNANDES - C.1191. F.4008-0001. Plantão sábado/dom/feriados das 8 às 17h. Apto mobil c/2/4 sdo 1 ste, sl p/2 amb c/var, wc, coz, ar serv. C vaga de gar coberta, pisc, churrasq, slão de festas e de jogos, playg. R\$ 950,00 + cond + IPTU. APA-10746.

CAIO FERNANDES - C.1191. F.4008-0001. Plantão sábado/dom/feriados das 8 às 17h. Apto c/2/4 sdo 1 ste, wc, coz, ar serv, piscina, sl fest, gar, elev, R\$ 800,00 + cond + IPTU. APA-10784.

CAIO FERNANDES - C.1191. F.4008-0001. Plantão sábado/dom/feriados das 8 às 17h. Apto c/2/4 sdo 1 ste, sl, 3 wc soc, coz c/arm, ar lazer, R\$ 800,00 + cond + IPTU. APA-10454.

CAIO FERNANDES - C.1191. F.4008-0001. Plantão sábado/dom/feriados das 8 às 17h. Apto c/2/4 sdo 1 ste, sl, 3 wc soc, coz c/arm, ar lazer, R\$ 800,00 + cond + IPTU. APA-10454.

CAIO FERNANDES - C.1191. F.4008-0001. Plantão sábado/dom/feriados das 8 às 17h. Apto c/2/4 sdo 1 ste, sl, 3 wc soc, coz c/arm, ar lazer, R\$ 800,00 + cond + IPTU. APA-10454.

CAIO FERNANDES - C.1191. F.4008-0001. Plantão sábado/dom/feriados das 8 às 17h. Apto c/2/4 sdo 1 ste, sl, 3 wc soc, coz c/arm, ar lazer, R\$ 800,00 + cond + IPTU. APA-10454.

CAIO FERNANDES - C.1191. F.4008-0001. Plantão sábado/dom/feriados das 8 às 17h. Apto c/2/4 sdo 1 ste, sl, 3 wc soc, coz c/arm, ar lazer, R\$ 800,00 + cond + IPTU. APA-10454.

CAIO FERNANDES - C.1191. F.4008-0001. Plantão sábado/dom/feriados das 8 às 17h. Apto c/2/4 sdo 1 ste, sl, 3 wc soc, coz c/arm, ar lazer, R\$ 800,00 + cond + IPTU. APA-10454.

CAIO FERNANDES - C.1191. F.4008-0001. Plantão sábado/dom/feriados das 8 às 17h. Apto c/2/4 sdo 1 ste, sl, 3 wc soc, coz c/arm, ar lazer, R\$ 800,00 + cond + IPTU. APA-10454.

CAIO FERNANDES - C.1191. F.4008-0001. Plantão sábado/dom/feriados das 8 às 17h. Apto c/2/4 sdo 1 ste, sl, 3 wc soc, coz c/arm, ar lazer, R\$ 800,00 + cond + IPTU. APA-10454.

CAIO FERNANDES - C.1191. F.4008-0001. Plantão sábado/dom/feriados das 8 às 17h. Apto c/2/4 sdo 1 ste, sl, 3 wc soc, coz c/arm, ar lazer, R\$ 800,00 + cond + IPTU. APA-10454.

CAIO FERNANDES - C.1191. F.4008-0001. Plantão sábado/dom/feriados das 8 às 17h. Apto c/2/4 sdo 1 ste, sl, 3 wc soc, coz c/arm, ar lazer, R\$ 800,00 + cond + IPTU. APA-10454.

CAIO FERNANDES - C.1191. F.4008-0001. Plantão sábado/dom/feriados das 8 às 17h. Apto c/2/4 sdo 1 ste, sl, 3 wc soc, coz c/arm, ar lazer, R\$ 800,00 + cond + IPTU. APA-10454.

CAIO FERNANDES - C.1191. F.4008-0001. Plantão sábado/dom/feriados das 8 às 17h. Apto c/2/4 sdo 1 ste, sl, 3 wc soc, coz c/arm, ar lazer, R\$ 800,00 + cond + IPTU. APA-10454.

CAIO FERNANDES - C.1191. F.4008-0001. Plantão sábado/dom/feriados das 8 às 17h. Apto c/2/4 sdo 1 ste, sl, 3 wc soc, coz c/arm, ar lazer, R\$ 800,00 + cond + IPTU. APA-10454.

CAIO FERNANDES - C.1191. F.4008-0001. Plantão sábado/dom/feriados das 8 às 17h. Apto c/2/4 sdo 1 ste, sl, 3 wc soc, coz c/arm, ar lazer, R\$ 800,00 + cond + IPTU. APA-10454.

CAIO FERNANDES - C.1191. F.4008-0001. Plantão sábado/dom/feriados das 8 às 17h. Apto c/2/4 sdo 1 ste, sl, 3 wc soc, coz c/arm, ar lazer, R\$ 800,00 + cond + IPTU. APA-10454.

CAIO FERNANDES - C.1191. F.4008-0001. Plantão sábado/dom/feriados das 8 às 17h. Apto c/2/4 sdo 1 ste, sl, 3 wc soc, coz c/arm, ar lazer, R\$ 800,00 + cond + IPTU. APA-10454.

CAIO FERNANDES - C.1191. F.4008-0001. Plantão sábado/dom/feriados das 8 às 17h. Apto c/2/4 sdo 1 ste, sl, 3 wc soc, coz c/arm, ar lazer, R\$ 800,00 + cond + IPTU. APA-10454.

CAIO FERNANDES - C.1191. F.4008-0001. Plantão sábado/dom/feriados das 8 às 17h. Apto c/2/4 sdo 1 ste, sl, 3 wc soc, coz c/arm, ar lazer, R\$ 800,00 + cond + IPTU. APA-10454.

CAIO FERNANDES - C.1191. F.4008-0001. Plantão sábado/dom/feriados das 8 às 17h. Apto c/2/4 sdo 1 ste, sl, 3 wc soc, coz c/arm, ar lazer, R\$ 800,00 + cond + IPTU. APA-10454.

1.2 Potilândia

Potilândia

2 Quartos

PERES & PERES IMÓVEIS - C.1607. F.4006-0207. 2/4 c/arm, 3 sl, coz c/arm, dep emp, wc serv, piscina, gar, R\$ 850,00 (cond incluso) fotos no site www.peres-peres.com.br. AL-00821.

Tirol

2 Quartos

REIS MAGOS - C.1328. F.3222-4480/3211-2355. Cond. Ruth Galvão: Var, sl, 2/4 1ste, wc soc, coz, ar serv, gar p/1 car e ar lazer. R\$ 1.200 + taxas, mobiliado

REIS MAGOS - C.1328. F.3222-4480/3211-2355. Cond. Ruth Galvão: Var, sla, 2/4 sdo 1 ste c/arm, wc c/arm. Coz, ar de serv, gar p/1 care ar de lazer. R\$ 800,00 + taxas

REIS MAGOS - C.1328. F.3222-4480/3211-2355. Cond. Ruth Galvão: Var, sl, 2/4 1ste c/arm, wc soc c/arm. Coz, ar serv, gar p/1 car e ar lazer. R\$ 800,00 + taxas

REIS MAGOS - C.1328. F.3222-4480/3211-2355. Cond. Ruth Galvão: Var, sl, 2/4 1ste c/arm, wc soc c/arm. Coz, ar serv, gar p/1 car e ar lazer. R\$ 800,00 + taxas

CAIO FERNANDES - C.1191. F.4008-0001. Plantão sábado/dom/feriados das 8 às 17h. Apto mobil c/2/4 sdo 1 ste, sl p/2 amb c/var, wc, coz, ar serv. C vaga de gar coberta, pisc, churrasq, slão de festas e de jogos, playg. R\$ 950,00 + cond + IPTU. APA-10746.

CAIO FERNANDES - C.1191. F.4008-0001. Plantão sábado/dom/feriados das 8 às 17h. Apto mobil c/2/4 sdo 1 ste, sl p/2 amb c/var, wc, coz, ar serv. C vaga de gar coberta, pisc, churrasq, slão de festas e de jogos, playg. R\$ 950,00 + cond + IPTU. APA-10746.

CAIO FERNANDES - C.1191. F.4008-0001. Plantão sábado/dom/feriados das 8 às 17h. Apto mobil c/2/4 sdo 1 ste, sl p/2 amb c/var, wc, coz, ar serv. C vaga de gar coberta, pisc, churrasq, slão de festas e de jogos, playg. R\$ 950,00 + cond + IPTU. APA-10746.

CAIO FERNANDES - C.1191. F.4008-0001. Plantão sábado/dom/feriados das 8 às 17h. Apto mobil c/2/4 sdo 1 ste, sl p/2 amb c/var, wc, coz, ar serv. C vaga de gar coberta, pisc, churrasq, slão de festas e de jogos, playg. R\$ 950,00 + cond + IPTU. APA-10746.

classificados para anunciar ligue: 4009 0200

1.3 Lagoa Nova
Casa Compra e Venda
Lagoa Nova
+ de 3 Quartos

CASA C/4(02STES),3SLs,wc,gar,coz,ar, serv,pergol,escrit,public,terr14x26 próx.Petro-brás.R\$ 200 mil.8847-1584

Mirassol
3 Quartos

CAIO FERNANDES - C.1191. F.4008-0001. www.caiofernan-des.com.br. Plantão sábado/dom/feriados das 8 às 17hs. Boa Casa 3/4 snd 1 ste + dep, 2 sls, 2 wc, coz, ar serv, 1 vg gar. R\$ 280 mil. à vista ou CEF. CAV.18742.

CAIO FERNANDES - C.1191. F.4008-0001. www.caiofernan-des.com.br. Plantão sábado/dom/feriados das 8 às 17hs. Casa c/terr 10x20, 3/4 sd 2 sts + dep, sl p/2 amb, wc, coz, ar serv, 1 vg gar. R\$ 260 mil. à vista ou CEF. CAV.18.229.

Morro Branco
3 Quartos

CAIO FERNANDES - C.1191. F.4008-0001. www.caiofernan-des.com.br. Plantão sábado/dom/feriados das 8 às 17hs. Casa 3/4 sdo 1 ste + dep, sl p/3 amb, wc, soc, coz c/arm, desp, 3 vgs gar. R\$ 300 mil. Ac Financ. CAV.15461.

+ de 3 Quartos

CAIO FERNANDES - C.1191. F.4008-0001. www.caiofernan-des.com.br. Plantão sábado/dom/feriados das 8 às 17hs. Casa c/4/4 snd 3 sts + dep, 2 sls, coz, wc soc, ar serv, 5 vgs gar. R\$ 260 mil à vista ou CEF. CAV.18208.

Neópolis
3 Quartos

CAIO FERNANDES - C.1191. F.4008-0001. www.caiofernan-des.com.br. Plantão sábado/dom/feriados das 8 às 17hs. Cs 3/4, sd 1 ste, sl p/2 amb, wc, coz, ar serv, R\$ 250 mil, ac CEF. CAV.191112.

CAIO FERNANDES - C.1191. F.4008-0001. www.caiofernan-des.com.br. Plantão sábado/dom/feriados das 8 às 17hs. Cs c/terr 10x32, 3/4 sd 1 ste, 2 sls, wc, coz c/arm, ar serv, 4 vgs gar, ar vista ou CEF. R\$ 265 mil. CAV.19031.

Nova Pamamirim
2 Quartos

OPORTUNIDADE IMPERDÍVEL - Jardim das Nações - Coophab, quitado, 2/4, com obra de ampliação.R\$ 80 mil.F: 8877.6729/9903.0227/9903.0224.

CAIO FERNANDES - C.1191. F.4008-0001. Plantão sábado/dom/feriados das 8 às 17h. www.caiofernan-des.com.br. Casa c/2/4 sd 1 ste, sl p/2 amb, wc, coz, ar serv, 2 vgs agr. R\$ 235 mil poe der serv financ. CAV.19075.

LL IMÓVEIS - C.1601. F: 3647-2000. Cond fech, 2/4 (2ste) coz amer, churr R\$ 120 mil.

HENRIQUE VIEIRA - C.2704. 17ª Reg. F.3231-4458/9115-6658. Park Morumbi, var, gar, lavabo, 2 sls, 3/4 s/1 ste, coz, dep emp, ar serv, ar lazer.

HENRIQUE VIEIRA - C.2704. 17ª Reg. F.3231-4458/9115-6658. Bosque das Palmeiras, Duplex, var, 3 sts, sl p/3 amb, mezanino, pisc. R\$ 800 mil.

JM CORRETOR DE IMÓVEIS - C.1959. F.9966-0834/8828-4614. Vende-se exc casa cond.fech, ótimo padrão, 3 sts, sdo a master (var + closet + blindex + arm), 2 pav, 2 vgs gar, lavabo, 1 sl ampla p/2 amb, sl tv, cpa coz, desp, ar serv, depend, compl, ficam os fios, cer, granito, terraco, jardim c/paisagismo, ar lazer, churrasq, pisc, p,ground. www.imoveisemp-re.com.br. CV.880 (pg).

1.3 Nova Pamamirim
JM CORRETOR DE IMÓVEIS - C.1959. F.9966-0834/8828-4614. Vende-se - Bla Csa, cond fech, Alto Padrão, ar,nobre, 3 suit, sndo a master (varan.panor. + sl intim + closet + blindex + espel), 2 pavm, 2 vgs gar, lavbo, 1 sl ampla p/3 amb, esc, cpa coz (armars + gran), desp, ar serv, dep.emp, ent serv, ficam fixo, espelh, ceram, granit, ar lazer, pisc, terraco, churrasq, bar, jard c/paisagism, ar lazer cond.compl, port 24hrs. CV.885 (tja). www.imoveisemp-re.com.br.

JM CORRETOR DE IMÓVEIS - C.1959. F.9966-0834/8828-4614. Vende-se bla casa cond fech, alto padrão, segurança, 3 sts, sdo a master (hidro + closet + blindex + arm + terraco), 2 pavmts, 4 vgs gar, wc soc, 1 sl ampla p/2 amb, esc, sl TV, sl jar, cpa coz, (arm + granit), desp, ar serv, dep emp, ent serv, ficam os fios, acab, espelh, cer, granit, porcelant, blndx, sanc, rda tto, ar laz, privat, pisc, terraco, churrasq, bar c/paisagism, ar lazer cond, compl, port 24 hrs. www.imoveisemp-re.com.br. CV.777 (AB).

CAIO FERNANDES - C.1191. F.4008-0001. www.caiofernan-des.com.br. Plantão sábado/dom/feriados das 8 às 17h. Casa novas, terr 14x20, 3/4 sd 1 ste, sl p/2 amb, wc, coz, ar serv, 2 vgs gar, à vista ou financ pelo minha casa minha vida. R\$ 100 mil. CAV.19044.

LL IMÓVEIS - C.1601. F: 3647-2000. Cajupiranga 3/4 R\$ 98 mil.

LL IMÓVEIS - C.1601. F: 3647-2000. Centro 3/4 (1 ste) R\$ 100 mil.

LL IMÓVEIS - C.1601. F: 3647-2000. Jd Planalto, duplex cond fech, 3/4 (1st) 3 sl, gar, ar.lazer.

LL IMÓVEIS - C.1601. F: 3647-2000. Cond Pamamirim Gardens II, 3/4 (1 ste) à serv, var, gar, pisc, churr, cerc e port elet R\$ 130 mil.

CAIO FERNANDES - C.1191. F.4008-0001. www.caiofernan-des.com.br. Plantão sábado/dom/feriados das 8 às 17h. Casa c/4/4 snd 1 ste, sl p/2 amb, wc, coz c/arm, ar serv, 2 vgs gar, churrasq, R\$ 180 mil. à vista ou CEF. CAV.19012.

LL IMÓVEIS - C.1601. F: 3647-2000. 3/4 (1st) 2 sl, à serv, gar, pisc, churr, p.elet.

+ de 3 Quartos

PERES & PERES IMÓVEIS - C.1607. F.4006-0207. 3/4 snd 1 ste, 2 sls, coz, cpa, var, ar serv, 2 gar, 160m2. R\$ 190 mil. CV-01930.

PERES & PERES IMÓVEIS - C.1607. F.4006-0207. 3/4 snd 1 ste, 2 sls, coz, lavand, ar serv, churrasq, piscina, 3 gar, 170m2. R\$ 250 mil. CV-01988.

+ de 3 Quartos

JM CORRETOR DE IMÓVEIS - C.1959. F.9966-0834/8828-4614. Vende-se - Csa, cidade dos Bosques, excel padrão (cond fech), 4 sts, (var + blindex), ar soc e serv, 3 vgs gar, escrit, lavb, entr. soc, 1 sl ampla p/2 amb, copa coz, ar serv, desp, depend compl, terraco soc e churrasq, suite casal (closet amplo) + 2 suit + 1 sla estar íntimo, porcelanato, sombra c/ paisagismo, ar = 308m2. CV-800(a). www.imoveisemp-re.com.br.

JM CORRETOR DE IMÓVEIS - C.1959. F.9966-0834/8828-4614. Vende-se - Csa, cidade dos Bosques, excel padrão (cond fech), 4 sts, (var + blindex), 2 pav, ar soc, serv, 4 vgs gar, lavab, ent soc, 1 sl ampla p/2 amb, wc, coz, ar serv, dep compl, terraco soc, churrasq, pisc, sombra c/paisag. CV 820 (ip). www.imoveisemp-re.com.br.

CAIO FERNANDES - C.1191. F.4008-0001. www.caiofernan-des.com.br. Plantão sábado/dom/feriados das 8 às 17h. Casa c/2/4 sd 1 ste, sl p/2 amb, wc, coz, ar serv, 2 vgs agr. R\$ 235 mil poe der serv financ. CAV.19075.

LL IMÓVEIS - C.1601. F: 3647-2000. Cond Morumbi Parle, duplex, 4/4 (3 ste) 3 sl, 3 wc, var.

Panamirim
2 Quartos

CAIO FERNANDES - C.1191. F.4008-0001. www.caiofernan-des.com.br. Plantão sábado/dom/feriados das 8 às 17h. Exc Casa nova, recém const, c/2/4, sd 1 ste, 1 p/2 amb, coz, wc soc, qtal, ar serv, 1 vg gar cob. R\$ 80 mil, financ pelo minha casa, minha vida. CAV.16789.

1.3 Pamamirim
3 Quartos

CAIO FERNANDES - C.1191. F.4008-0001. www.caiofernan-des.com.br. Plantão sábado/dom/feriados das 8 às 17h. Exc casa nova, c/3/4 sd 1 ste, terr 12x25, sl p/2 amb, coz, ar serv, 2 vg gar, por apenas R\$ 100 mil. Financ pelo minha casa, minha vida. CAV.19048.

CAIO FERNANDES - C.1191. F.4008-0001. www.caiofernan-des.com.br. Plantão sábado/dom/feriados das 8 às 17h. Casa nova, terr 14x20, 3/4 sd 1 ste, sl p/2 amb, wc, coz, ar serv, 2 vgs gar, à vista ou financ pelo minha casa minha vida. R\$ 100 mil. CAV.19044.

LL IMÓVEIS - C.1601. F: 3647-2000. Jd Planalto, duplex cond fech, 3/4 (1st) 3 sl, gar, ar.lazer.

LL IMÓVEIS - C.1601. F: 3647-2000. Centro 3/4 (1 ste) R\$ 100 mil.

LL IMÓVEIS - C.1601. F: 3647-2000. Cond Pamamirim Gardens II, 3/4 (1 ste) à serv, var, gar, pisc, churr, cerc e port elet R\$ 130 mil.

CAIO FERNANDES - C.1191. F.4008-0001. www.caiofernan-des.com.br. Plantão sábado/dom/feriados das 8 às 17h. Boa Cs c/terr 15x30, 4/4 sd 1 ste, 3 sls, 2 var, wc, coz c/arm, ar serv, 4 vgs gar, ar vista ou CEF. CAV.18956.

PERES & PERES IMÓVEIS - C.1607. F.4006-0207. 4/4 sd 2 sts, 3 sls, coz, cpa, lav, dep emp, esc, var, wc serv, ar/serv, desp, churr, pisc, 6 gars, 437m2, R\$ 580 mil. CV.01550.

PERES & PERES IMÓVEIS - C.1607. F.4006-0207. 4/4 sd 4 suit, closet, 2 sl, coz, cpa, arm no quarto, dep emp, escrit, var, wc serv, ar serv, churr, piscina, 10 gar, 420m2 R\$ 550 mil. CV.02058.

Parque das Colinas
+ de 3 Quartos

CAIO FERNANDES - C.1191. F.4008-0001. www.caiofernan-des.com.br. Plantão sábado/dom/feriados das 8 às 17h. Boa Cs c/terr 15x30, 4/4 sd 1 ste, 3 sls, 2 var, wc, coz c/arm, ar serv, 4 vgs gar, ar vista ou CEF. CAV.18956.

Potilândia
3 Quartos

CAIO FERNANDES - C.1191. F.4008-0001. www.caiofernan-des.com.br. Plantão sábado/dom/feriados das 8 às 17h. Boa cs, terr 10x30, 3 sts c/closet + dep, sl p/2 amb, coz c/arm, ar serv, 5 vgs gar, ar lazer. R\$ 300 mil. à vista ou CEF. CAV-16.027.

+ de 3 Quartos

JM CORRETOR DE IMÓVEIS - C.1959. F.9966-0834/8828-4614. Vende-se bela casa, ar. nobre, 2 suit, 2 semi-suits, 2 pavimentos, 6 vg garag, Terr: ar. soc, 2 entrad soc, 2 serv, 1 sl p/3 amb (c/ porta acesso ar. lazer) ceram + porcelanet, sl estar íntimo, lavab, jard ínter, suit casal: closet + var, jard privat, wc (blindex + hidro) 2 semi-suit, closet + wc (blindex), 3º sts, cpa/coz, ar serv, desp, dep compl, ar lazer, pisc, terraco, churrasq, jard c/ paisagismo + se-gur. Pavim. super: sl TV, escrit, varand. CV720(i). www.imoveisemp-re.com.br.

HENRIQUE VIEIRA - C.2704. 17ª Reg. F.3231-4458/9115-6658. Praia de Maracajau, cs duplex, c.fech, b.mar, sla, 3/4, sdo 1 ste, à partir. R\$ 100 mil. Sinal e o restante parcel em 10 vezes. www.henriquevieira2704.com.br

HENRIQUE VIEIRA - C.2704. 17ª Reg. F.3231-4458/9115-6658. Touro casa, terr 900m2, 3/4, pisc. R\$ 150 mil.

HENRIQUE VIEIRA - C.2704. 17ª Reg. F.3231-4458/9115-6658. Praia de Maracajau, cs duplex, c.fech, b.mar, sla, 3/4, sdo 1 ste, mobil. R\$ 300 mil. Troco em Gran-ja ou ar expansão. www.henriquevieira2704.com.br

PERES & PERES IMÓVEIS - C.1607. F.4006-0207. Praia de Búzios Oport, cs b.mar, c/ terraco em L, 3/4 snd 1 suit, 3 sl, coz, arm no quarto, lavand, dep emp, wc serv, ar serv, churrasq, 6 gar, 220m2 R\$ 220 mil. CV-01653.

1.3 Praias
+ de 3 Quartos

REDINHA NOVA- Vdo Csa, 4/4 sdo 1 suite, med. 20x50. F: 8842-5091/3223-6883/8842-1291/isaac

PERES & PERES IMÓVEIS - C.1607. F.4006-0207. Praia de Muriú, cond.fech, casa duplex, 4/4 sdo 3 sts, 1 wc, 1 sls, 4 gar, ar serv, arm coz, copa, coz, dep emp, desp, esc, qtdado, sl vist, sombra, terraco, vst mar, wc serv, beira-mar, cx daqua, churrasq, jard ext, jard ínt, lavand, pisc, terraco. R\$ 550 mil. CV-02133.

Ponta Negra
2 Quartos

HENRIQUE VIEIRA - C.2704. 17ª Reg. F.3231-4458/9115-6658. Duplex a 200m da praia, 2/4, wc, ar, lazer. www.henriquevieira2704.com.br

3 Quartos

CAIO FERNANDES - C.1191. F.4008-0001. www.caiofernan-des.com.br. Plantão sábado/dom/feriados das 8 às 17h. Cs ótima c/terr 450m2, bem localiz, 3/4 sd 1 ste, sl p/2 amb, var, coz, ar serv, ar vist ou CEF. R\$ 550 mil. CAV.18.787.

TERTULIANO RÉGO - C.1098J. F.3203-2800. Plantão Sáb/Dom. Alagamar ótm cs, sl 2 amb, 3/4 (1 ste) demais dep, ld somb. TR17958.

+ de 3 Quartos

CAIO FERNANDES - C.1191. F.4008-0001. www.caiofernan-des.com.br. Plantão sábado/dom/feriados das 8 às 17h. Boa Cs c/terr 15x30, 4/4 sd 1 ste, 3 sls, 2 var, wc, coz c/arm, ar serv, 4 vgs gar, ar vista ou CEF. CAV.18956.

Potilândia
3 Quartos

CAIO FERNANDES - C.1191. F.4008-0001. www.caiofernan-des.com.br. Plantão sábado/dom/feriados das 8 às 17h. Cs boa, excel localiz, 3/4 snd 1 ste, sl p/2 amb, coz c/arm, wc, ar serv, 2 vgs gar, ar vista ou CEF. R\$ 300 mil. CAV.19069.

San Vale
3 Quartos

CAIO FERNANDES - C.1191. F.4008-0001. www.caiofernan-des.com.br. Plantão sábado/dom/feriados das 8 às 17h. Casa c/terr 10x30, 3 sts c/closet + dep, sl p/2 amb, coz c/arm, ar serv, 5 vgs gar, ar lazer. R\$ 300 mil. à vista ou CEF. CAV-16.027.

+ de 3 Quartos

JM CORRETOR DE IMÓVEIS - C.1959. F.9966-0834/8828-4614. Vende-se bela casa, ar. nobre, 2 suit, 2 semi-suits, 2 pavimentos, 6 vg garag, Terr: ar. soc, 2 entrad soc, 2 serv, 1 sl p/3 amb (c/ porta acesso ar. lazer) ceram + porcelanet, sl estar íntimo, lavab, jard ínter, suit casal: closet + var, jard privat, wc (blindex + hidro) 2 semi-suit, closet + wc (blindex), 3º sts, cpa/coz, ar serv, desp, dep compl, ar lazer, pisc, terraco, churrasq, jard c/ paisagismo + se-gur. Pavim. super: sl TV, escrit, varand. CV720(i). www.imoveisemp-re.com.br.

Tirol
2 Quartos

PERES & PERES IMÓVEIS - C.1607. F.4006-0207. 2/4, 2 sls, coz, cpa, dep emp, var, ar serv, desp, 3 gars, R\$ 280 mil. CV-01274.

3 Quartos

CAIO FERNANDES - C.1191. F.4008-0001. www.caiofernan-des.com.br. Plantão sábado/dom/feriados das 8 às 17h. Boa Casa terr 10x38, 3/4 sd 1 ste + dep, sl p/2 amb, var, wc, coz, ar serv. R\$ 400 mil. à vista ou CEF. CAV-18045.

1.3 Tirol
+ de 3 Quartos

CAIO FERNANDES - C.1191. F.4008-0001. www.caiofernan-des.com.br. Plantão sábado/dom/feriados das 8 às 17h. casa c/terr 12x30, 5/4 sd 3 sts + dep, 3 sls, wc, coz c/arm, ar serv, 3 vgs gar, pisc. R\$ 400 mil. à vista ou CEF. CAV.19068.

PERES & PERES IMÓVEIS - C.1607. F.4006-0207. cs comerc 4/4, sndo 3 suit, 3 sls, coz, cpa, dep emp, wc serv, ar serv, 2 gar. R\$ 310 mil. CV01194.

Zona Norte
2 Quartos

SUDHARI PART. IMOBILIARIA 287J - Extremoz - Vendo casas c/ 2/4, na entrada da cidade, ruas asfaltadas, novas e 100% finac CEF.Apenas R\$ 69.900, prog Minha Casa Minha Vida.F.8809.1557

Grande Natal

CASA - Em PIUM/Centro, 2/4, sdo 1 ste, sl p/2 amb, wc soc, coz, ar serv, qtal. F:8855-4900/9481-0175. Tr:Ordilou ou Elza.

2 Quartos

SUDHARI PART. IMOBILIARIA 287J - Extremoz - Vendo casas c/ 2/4, na entrada da cidade, ruas asfaltadas, novas e 100% finac CEF.Apenas R\$ 69.900, prog Minha Casa Minha Vida. Plantão no local. CAV.18803.

TERTULIANO RÉGO - C.1098J. F.3203-2800. Plantão Sáb/Dom. Macaiba - Csa nova, sla (2 amb), 2/4 gar, lado sombra. R\$ 55 mil. TR17950.

TERTULIANO RÉGO - C.1098J. F.3203-2800. Plantão sáb/dom. Extremoz ótm casa em exc balneario, terraco, 2 sls, 3/4 (1 ste) 2 wcs soc, 8 gar, pisc R\$ 150 mil. TR16816.

1.4 Casa Aluga
Capim Macio
3 Quartos

PERES & PERES IMÓVEIS - C.1607. F.4006-0207. 3/4 snd 1 suit, wc soc, 2 sl, 4 gar, ar serv, blindex, wc, copa, dep emp, desp, escrit, escriturada; murado, pergolado, sl jard, telef, wc serv, cerca elet, alarme, esq, jard ext, lajeada, lavand, piscina, qtal, rua calç R\$ 1.800,00 + taxas. CL.00835.

+ de 3 Quartos

CAIO FERNANDES - C.1191. F.4008-0001. Plantão sábado/dom/feriados das 8 às 17h. Casa excel c/4/4 sdo 2 sts, sl p/2 amb, wc, coz, desp, dep emp, ar serv, depós c/10 vgs gar sdo 5 cob. R\$ 2.500,00 + IPTU. CAA-10940.

3 Quartos

CAIO FERNANDES - C.1191. F.4008-0001. Plantão sábado/dom/feriados das 8 às 17h. Casa ótima c/3/4 sdo 1 ste, 2 sls, wc, coz, desp, ar serv, 2 gar cob e qtal. R\$ 800,00 + IPTU. CAA-10702.

CAIO FERNANDES - C.1191. F.4008-0001. Plantão sábado/dom/feriados das 8 às 17h. Casa ótima c/3/4 sdo 1 ste, 2 sls, wc, coz, desp, ar serv, 2 gar cob e qtal. R\$ 800,00 + IPTU. CAA-10702.

CAIO FERNANDES - C.1191. F.4008-0001. Plantão sábado/dom/feriados das 8 às 17h. Casa c/4 suit, closet, arm emb, sl p/3 amb, escrit, vars, pergolado lavb, coz, ar serv, piscina, churrasq, gar cob p/2 carr, qtal, jard, gradado, R\$ 3 mil. CAA-1100.

1.4 Lagoa Nova
3 Quartos

CAIO FERNANDES - C.1191. F.4008-0001. Plantão sábado/dom/feriados das 8 às 17h. Excel casa 3/4 sdo 2 sts, esc, gar p/4 carr sdo 2 cob, 2 sls, wc, coz c/arm, desp, dep emp, ar serv. R\$ 1.800,00 + IPTU. CAA-1721.

PERES & PERES IMÓVEIS - C.1607. F.4006-0207. 3/4 snd 1 suit, arm emb, coz c/arm, 2 sls, dep emp, desp, wc serv, ar serv, lavand, wc soc, pergol, var, lajead, rua calç, lado sombra. R\$ 1.800,00 + taxas. CL.00848.

+ de 3 Quartos

CAIO FERNANDES - C.1191. F.4008-0001. Plantão sábado/dom/feriados das 8 às 17h. Ótima casa c/4/4 snd 1 suit, 2 sls, lavabo, wc, coz, dep emp, ar serv, 5 gar sdo 2 cob. R\$ 1.500,00 + IPTU. CAA-10989.

3 Quartos

CAIO FERNANDES - C.1191. F.4008-0001. Plantão sábado/dom/feriados das 8 às 17h. Ótima casa c/4/4 sdo 1 ste, arm, bem, sl 3 amb, coz, dep emp, ar serv, pisc, gar p/4 carr cob. R\$ 2 mil. + IPTU. CAA-281.

CAIO FERNANDES - C.1191. F.4008-0001. Plantão sábado/dom/feriados das 8 às 17h. Excel casa c/4/4 sd 4 sts, closet, arm bem, 4 var, 5 sls, escrit, var, pergol, wc, coz c/arm, coz aux, desp, dep de emp, ar/serv. R\$ 15 mil. CAA-10935.

Mirassol
1 Quarto

TERTULIANO RÉGO - C.1098J. F.3203-2800. Plantão Sáb/Dom. Ótimo local, 2 terr, 2 sls grandes, lav, esc/tergolo, 4/4 (3 sts c/arm), wc soc, demais deqs, 4 gar, pisc. R\$ 2.500,00. TR.16739.

Mirassol
3 Quartos

CAIO FERNANDES - C.1191. F.4008-0001. Plantão sábado/dom/feriados das 8 às 17h. Csa c/1/4, sl, wc, coz, ar serv, gar p/2 carr, qtal, jard R\$ 425,00 + IPTU. CAA-10658.

3 Quartos

PERES & PERES IMÓVEIS - C.1607. F.4006-0207. 3/4 snd 1 suit, sl, coz, wc soc, var, wc serv, ar serv, R\$ 950,00 + taxas. CL.00198.

Neópolis
3 Quartos

CAIO FERNANDES - C.1191. F.4008-0001. Plantão sábado/dom/feriados das 8 às 17h. Otm Csa c/3/4 sdo 1 ste, sl, coz c/arm, desp, ar serv, dep emp, gar, qtal, canil e inter R\$ 1.100,00 + IPTU + cond. CAA-10756.

Nova Pamamirim
2 Quartos

TERTULIANO RÉGO - C.1098J. F.3215-2828. Plantão Sáb/Dom. Casa c/sl, 2/4, coz, wc soc, coz, 1 gar, sombra, muro alto, grad. TR.18190.

3 Quartos

CAIO FERNANDES - C.1191. F.4008-0001. Plantão sábado/dom/feriados das 8 às 17h. Csa c/4 suit, closet, arm emb, sl p/3 amb, escrit, vars, pergolado lavb, coz, ar serv, piscina, churrasq, gar cob p/2 carr, qtal, jard, gradado, R\$ 3 mil. CAA-1100.

1.4 Petrópolis
3 Quartos

CAIO FERNANDES - C.1191. F.4008-0001. Plantão sábado/dom/feriados das 8 às 17h. Csa c/3/4, sl, wc, coz, ar serv. R\$ 600,00 + IPTU. CAA-1093

1.6 Cid. da Esperança

Cidade da Esperança

CAIO FERNANDES - C.1191. F.4008-0001. Plantão sábado/ dom/feriados das 8 às 17h. Óm pto comerc c/ 65m2, 3 sls, wc. R\$ 750,00 + IPTU. COA-10867.

Cidade Jardim

TERTULIANO RÉGO - C.1098J. F.3203-2800. Plantão sáb/dom. Loj c/wc, em centro comerc recém const, próx. Campos Universitário, R\$ 550,00. TR8626.

Emaús

TERTULIANO RÉGO - C.1098. F.3203-2800. Plantão Sáb/Dom. Complexo ind, 50m tie p/BR 101, 2 galpões, refeit, várias sls, 4 wcs, gde ár p/inst ind, estac, energ trif, rua calçada. TR9673.

Lagoa Nova

CENTER MOR - Salas/Lojas,wc,estac,rotativo.A partir de 500.00.Entre Jaguarari/Prudente.9982.2715.

CAIO FERNANDES - C.1191. F.4008-0001. Plantão sábado/ dom/feriados das 8 às 17h. Cs comerc c/ 3/4 and 1 suít, sl p/2 amb, escrit, lavb, coz c/ arms, desp, ár serv, piscina, gar p/ 4 carr coberta R\$ 4.500,00 + IPTU. COA-10850.

CAIO FERNANDES - C.1191. F.4008-0001. Plantão sábado/ dom/feriados das 8 às 17h. São 3 sls c/esc, wc e coz aux, são 60m2. R\$ 750,00 + IPTU. COA-10324.

CAIO FERNANDES - C.1191. F.4008-0001. Plantão sábado/ dom/feriados das 8 às 17h. Exc casa comerc c/ 7/4 and 5 suít, sl p/3 amb, 6 wc, coz c/ arms, coz aux, desp, 2 ár, serv, depósito, 4 vag gar snd 2 cobertas. São 220m2. R\$ 4 mil + IPTU. COA-10779.

CAIO FERNANDES - C.1191. F.4008-0001. Plantão sábado/ dom/feriados das 8 às 17h. Exc sl comerc c/ garagem e wc, R\$ 650,00 + IPTU. COA-10845.

CAIO FERNANDES - C.1191. F.4008-0001. Plantão sábado/ dom/feriados das 8 às 17h. Prédio comerc c/ 3 andares c/ 2 aptos por andar. Cada apto possui 3/4 and 1 suít, sl, wc, coz, dep, ár serv, 1 vg gar R\$ 15 mil + IPTU. COA-10642.

CAIO FERNANDES - C.1191. F.4008-0001. Plantão sábado/ dom/feriados das 8 às 17h. Óm pto comerc c/ 4 wc, coz, R\$ 3.700,00 + IPTU. COA-10826.

PERES & PERES IMÓVEIS - C.1607. F.4006-0207. 1 sls, coz c/coz aux, lavand, dep emp, ár serv, 150m2, 2000,00 + taxas. PCL-00287.

PERES & PERES IMÓVEIS - C.1607. F.4006-0207. Loja c/ 50m2, blindex, wc soc, ár cond split, agr. R\$ 850,00 + taxas (Políguasres Mall Loja 05). PCL-00732.

PERES & PERES IMÓVEIS - C.1607. F.4006-0207. Loja c/ 100m2, 1 sl, wc soc, rua calc, R\$ 2.500,00 + taxas (Passarela Mall Loja 02). PCL-00853.

Lagoa Seca

TERTULIANO RÉGO - C.1098J. F.3203-2800. Plantão Sáb/Dom. Ótimo local, sl c/60m2 c/wc soc. R\$ 1.500,00. TR17987.

Nova Parnamirim

TERTULIANO RÉGO - C.1098J. F.3203-2800. Plantão Sáb/Dom. Loja na Mª Lacerda, recepção, sl, wc. R\$ 600,00. TR-15202.

Tirol

CAIO FERNANDES - C.1191. F.4008-0001. Plantão sábado/ dom/feriados das 8 às 17h. Óm pto comerc c/ sl, wc, gar. R\$ 650,00 + cond + IPTU. COA-10845.

TERTULIANO RÉGO - C.1098J. F.3203-2800. Plantão Sáb/Dom. Excel p,com, 6 sls, 4 wcs, estac, 4 cgs est, sombra. R\$ 2.700,00. TR-18086.

1.6 Tirol

Cidade da Esperança

PERES & PERES IMÓVEIS - C.1607. F.4006-0207. Prédio Comerc, 3 sls, recepção, copa, dep emp, c/ 250m2 R\$ 3 mil. PCL-00825.

Cidade Jardim

PERES & PERES IMÓVEIS - C.1607. F.4006-0207. Prédio Comerc, 6 sls, coz, dep emp, dep, ár serv, desp, c/160m2. R\$ 2.500,00. PCL-00815.

Emaús

CAIO FERNANDES - C.1191. F.4008-0001. Plantão sábado/ dom/feriados das 8 às 17h. Óm pto comerc c/ 7 sls, 2 wc, gar, coz R\$ 1.500,00. COA-10875.

Lagoa Nova

CENTER MOR - Salas/Lojas,wc,estac,rotativo.A partir de 500.00.Entre Jaguarari/Prudente.9982.2715.

CAIO FERNANDES - C.1191. F.4008-0001. Plantão sábado/ dom/feriados das 8 às 17h. Cs comerc c/ 3/4 and 1 suít, sl p/2 amb, escrit, lavb, coz c/ arms, desp, ár serv, piscina, gar p/ 4 carr coberta R\$ 4.500,00 + IPTU. COA-10850.

CAIO FERNANDES - C.1191. F.4008-0001. Plantão sábado/ dom/feriados das 8 às 17h. São 3 sls c/esc, wc e coz aux, são 60m2. R\$ 750,00 + IPTU. COA-10324.

CAIO FERNANDES - C.1191. F.4008-0001. Plantão sábado/ dom/feriados das 8 às 17h. Exc casa comerc c/ 7/4 and 5 suít, sl p/3 amb, 6 wc, coz c/ arms, coz aux, desp, 2 ár, serv, depósito, 4 vag gar snd 2 cobertas. São 220m2. R\$ 4 mil + IPTU. COA-10779.

CAIO FERNANDES - C.1191. F.4008-0001. Plantão sábado/ dom/feriados das 8 às 17h. Exc sl comerc c/ garagem e wc, R\$ 650,00 + IPTU. COA-10845.

CAIO FERNANDES - C.1191. F.4008-0001. Plantão sábado/ dom/feriados das 8 às 17h. Prédio comerc c/ 3 andares c/ 2 aptos por andar. Cada apto possui 3/4 and 1 suít, sl, wc, coz, dep, ár serv, 1 vg gar R\$ 15 mil + IPTU. COA-10642.

CAIO FERNANDES - C.1191. F.4008-0001. Plantão sábado/ dom/feriados das 8 às 17h. Óm pto comerc c/ 4 wc, coz, R\$ 3.700,00 + IPTU. COA-10826.

PERES & PERES IMÓVEIS - C.1607. F.4006-0207. 1 sls, coz c/coz aux, lavand, dep emp, ár serv, 150m2, 2000,00 + taxas. PCL-00287.

PERES & PERES IMÓVEIS - C.1607. F.4006-0207. Loja c/ 50m2, blindex, wc soc, ár cond split, agr. R\$ 850,00 + taxas (Políguasres Mall Loja 05). PCL-00732.

PERES & PERES IMÓVEIS - C.1607. F.4006-0207. Loja c/ 100m2, 1 sl, wc soc, rua calc, R\$ 2.500,00 + taxas (Passarela Mall Loja 02). PCL-00853.

Lagoa Seca

TERTULIANO RÉGO - C.1098J. F.3203-2800. Plantão Sáb/Dom. Ótimo local, sl c/60m2 c/wc soc. R\$ 1.500,00. TR17987.

Nova Parnamirim

TERTULIANO RÉGO - C.1098J. F.3203-2800. Plantão Sáb/Dom. Loja na Mª Lacerda, recepção, sl, wc. R\$ 600,00. TR-15202.

Tirol

CAIO FERNANDES - C.1191. F.4008-0001. Plantão sábado/ dom/feriados das 8 às 17h. Óm pto comerc c/ sl, wc, gar. R\$ 650,00 + cond + IPTU. COA-10845.

TERTULIANO RÉGO - C.1098J. F.3203-2800. Plantão Sáb/Dom. Excel p,com, 6 sls, 4 wcs, estac, 4 cgs est, sombra. R\$ 2.700,00. TR-18086.

1.7 Lagoa Nova

Cidade da Esperança

TERTULIANO RÉGO - C.1098J. F.3203-2800. Plantão sáb/dom. Terr. em cond fech, c/ 450m2, de frente p/ nasc, e topografia plana R\$ 450 mil. TR18071.

Cidade Jardim

TERTULIANO RÉGO - C.1098J. F.3203-2800. Plantão sáb/dom. Óm terreno, murado, cerc, topografia plana R\$ 750 mil. TR18299.

Emaús

TERTULIANO RÉGO - C.1098J. F.3203-2800. Plantão Sáb/Dom. Área c/ 23 hectares, 600m de frente p/ BR101, cercada. TR12660.

Lagoa Nova

CENTER MOR - Salas/Lojas,wc,estac,rotativo.A partir de 500.00.Entre Jaguarari/Prudente.9982.2715.

CAIO FERNANDES - C.1191. F.4008-0001. Plantão sábado/ dom/feriados das 8 às 17h. Terr 12X30 em boa loc R\$ 50 mil à vista. TEV.19085.

CAIO FERNANDES - C.1191. F.4008-0001. Plantão sábado/ dom/feriados das 8 às 17h. Terr bem localiz, em cond fech c/ ár. lzer R\$ 280 mil. à vista ou CEF. TEV.19077.

CAIO FERNANDES - C.1191. F.4008-0001. Plantão sábado/ dom/feriados das 8 às 17h. Terr 110 mil à vista. TEV.19009.

CAIO FERNANDES - C.1191. F.4008-0001. Plantão sábado/ dom/feriados das 8 às 17h. Terr c/12,6 x 26, boa localiz, R\$ 90 mil à vista ou CEF mediante sinal. TEV.18940.

CAIO FERNANDES - C.1191. F.4008-0001. Plantão sábado/ dom/feriados das 8 às 17h. Exc área, óm loc, med 22.250m2, ld sombra, cercado, eqs, R\$ 2.200.000,00. TR11706.

CAIO FERNANDES - C.1191. F.4008-0001. Plantão sábado/ dom/feriados das 8 às 17h. Exc terr. em cond fech, terr 10x20, loc boa, R\$ 130 mil à vista ou CEF. Confira. TEV.19113.

CAIO FERNANDES - C.1191. F.4008-0001. Plantão sábado/ dom/feriados das 8 às 17h. Oportunidade. Terr. 373m2 bem localiz, R\$ 125 mil à vista ou CEF. TEV.18462.

CAIO FERNANDES - C.1191. F.4008-0001. Plantão sábado/ dom/feriados das 8 às 17h. Terr 10X30, óm localiz, ótim oport. R\$ 90 mil. TEV-18135.

CAIO FERNANDES - C.1191. F.4008-0001. Plantão sábado/ dom/feriados das 8 às 17h. Terr 414,42, exc loc, óm oportunid. À vista. R\$ 280 mil. TEV.18854.

Lagoa Nova

TERTULIANO RÉGO - C.1098J. F.3203-2800. Plantão Sáb/Dom. 200m2, murado, topogr plana, sombra. R\$ 40 mil. TR18382.

Nova Parnamirim

TERTULIANO RÉGO - C.1098J. F.3203-2800. Plantão Sáb/Dom. Loja na Mª Lacerda, recepção, sl, wc. R\$ 600,00. TR-15202.

Tirol

CAIO FERNANDES - C.1191. F.4008-0001. Plantão sábado/ dom/feriados das 8 às 17h. Óm pto comerc c/ sl, wc, gar. R\$ 650,00 + cond + IPTU. COA-10845.

TERTULIANO RÉGO - C.1098J. F.3203-2800. Plantão Sáb/Dom. Excel p,com, 6 sls, 4 wcs, estac, 4 cgs est, sombra. R\$ 2.700,00. TR-18086.

1.7 Parnamirim

Cidade da Esperança

LL IMÓVEIS - C.1601. F: 3647-2000. Lot Brasil 300m2 R\$ 11 mil.

Cidade Jardim

TERTULIANO RÉGO - C.1098J. F.3203-2800. Plantão Sáb/Dom. Distante apenas 2 km do centro de Parnamirim, 131.000 m2, plana, rua calçada, ótm p/ empreend R\$ 9.300.000,00. TR11073.

Emaús

TERTULIANO RÉGO - C.1098J. F.3203-2800. Plantão Sáb/Dom. Área c/ 3000m2 plano, ótm loc R\$ 400 mil. TR13518.

Lagoa Nova

CENTER MOR - Salas/Lojas,wc,estac,rotativo.A partir de 500.00.Entre Jaguarari/Prudente.9982.2715.

CAIO FERNANDES - C.1191. F.4008-0001. Plantão sábado/ dom/feriados das 8 às 17h. Terr 12X30 em boa loc R\$ 50 mil à vista. TEV.19085.

CAIO FERNANDES - C.1191. F.4008-0001. Plantão sábado/ dom/feriados das 8 às 17h. Terr bem localiz, em cond fech c/ ár. lzer R\$ 280 mil. à vista ou CEF. TEV.19077.

CAIO FERNANDES - C.1191. F.4008-0001. Plantão sábado/ dom/feriados das 8 às 17h. Terr 110 mil à vista. TEV.19009.

CAIO FERNANDES - C.1191. F.4008-0001. Plantão sábado/ dom/feriados das 8 às 17h. Terr c/12,6 x 26, boa localiz, R\$ 90 mil à vista ou CEF mediante sinal. TEV.18940.

CAIO FERNANDES - C.1191. F.4008-0001. Plantão sábado/ dom/feriados das 8 às 17h. Exc área, óm loc, med 22.250m2, ld sombra, cercado, eqs, R\$ 2.200.000,00. TR11706.

CAIO FERNANDES - C.1191. F.4008-0001. Plantão sábado/ dom/feriados das 8 às 17h. Exc terr. em cond fech, terr 10x20, loc boa, R\$ 130 mil à vista ou CEF. Confira. TEV.19113.

CAIO FERNANDES - C.1191. F.4008-0001. Plantão sábado/ dom/feriados das 8 às 17h. Oportunidade. Terr. 373m2 bem localiz, R\$ 125 mil à vista ou CEF. TEV.18462.

CAIO FERNANDES - C.1191. F.4008-0001. Plantão sábado/ dom/feriados das 8 às 17h. Terr 10X30, óm localiz, ótim oport. R\$ 90 mil. TEV-18135.

CAIO FERNANDES - C.1191. F.4008-0001. Plantão sábado/ dom/feriados das 8 às 17h. Terr 414,42, exc loc, óm oportunid. À vista. R\$ 280 mil. TEV.18854.

Lagoa Nova

TERTULIANO RÉGO - C.1098J. F.3203-2800. Plantão Sáb/Dom. 200m2, murado, topogr plana, sombra. R\$ 40 mil. TR18382.

Nova Parnamirim

TERTULIANO RÉGO - C.1098J. F.3203-2800. Plantão Sáb/Dom. Loja na Mª Lacerda, recepção, sl, wc. R\$ 600,00. TR-15202.

Tirol

CAIO FERNANDES - C.1191. F.4008-0001. Plantão sábado/ dom/feriados das 8 às 17h. Óm pto comerc c/ sl, wc, gar. R\$ 650,00 + cond + IPTU. COA-10845.

TERTULIANO RÉGO - C.1098J. F.3203-2800. Plantão Sáb/Dom. Excel p,com, 6 sls, 4 wcs, estac, 4 cgs est, sombra. R\$ 2.700,00. TR-18086.

1.7 Ponta Negra

Cidade da Esperança

TERTULIANO RÉGO - C.1098J. F.3203-2800. Plantão sáb/dom. Alagamar ótm terreno med 12x30m2, ld somb, R\$ 90 mil. TR17959.

Cidade Jardim

TERTULIANO RÉGO - C.1098J. F.3203-2800. Plantão Sáb/Dom. Área c/ 23 hectares, 600m de frente p/ BR101, cercada. TR12660.

Emaús

TERTULIANO RÉGO - C.1098J. F.3203-2800. Plantão Sáb/Dom. Distante apenas 2 km do centro de Parnamirim, 131.000 m2, plana, rua calçada, ótm p/ empreend R\$ 9.300.000,00. TR11073.

Lagoa Nova

CENTER MOR - Salas/Lojas,wc,estac,rotativo.A partir de 500.00.Entre Jaguarari/Prudente.9982.2715.

CAIO FERNANDES - C.1191. F.4008-0001. Plantão sábado/ dom/feriados das 8 às 17h. Terr 12X30 em boa loc R\$ 50 mil à vista. TEV.19085.

CAIO FERNANDES - C.1191. F.4008-0001. Plantão sábado/ dom/feriados das 8 às 17h. Terr bem localiz, em cond fech c/ ár. lzer R\$ 280 mil. à vista ou CEF. TEV.19077.

CAIO FERNANDES - C.1191. F.4008-0001. Plantão sábado/ dom/feriados das 8 às 17h. Terr 110 mil à vista. TEV.19009.

CAIO FERNANDES - C.1191. F.4008-0001. Plantão sábado/ dom/feriados das 8 às 17h. Terr c/12,6 x 26, boa localiz, R\$ 90 mil à vista ou CEF mediante sinal. TEV.18940.

CAIO FERNANDES - C.1191. F.4008-0001. Plantão sábado/ dom/feriados das 8 às 17h. Exc área, óm loc, med 22.250m2, ld sombra, cercado, eqs, R\$ 2.200.000,00. TR11706.

CAIO FERNANDES - C.1191. F.4008-0001. Plantão sábado/ dom/feriados das 8 às 17h. Exc terr. em cond fech, terr 10x20, loc boa, R\$ 130 mil à vista ou CEF. Confira. TEV.19113.

CAIO FERNANDES - C.1191. F.4008-0001. Plantão sábado/ dom/feriados das 8 às 17h. Oportunidade. Terr. 373m2 bem localiz, R\$ 125 mil à vista ou CEF. TEV.18462.

CAIO FERNANDES - C.1191. F.4008-0001. Plantão sábado/ dom/feriados das 8 às 17h. Terr 10X30, óm localiz, ótim oport. R\$ 90 mil. TEV-18135.

CAIO FERNANDES - C.1191. F.4008-0001. Plantão sábado/ dom/feriados das 8 às 17h. Terr 414,42, exc loc, óm oportunid. À vista. R\$ 280 mil. TEV.18854.

Lagoa Nova

TERTULIANO RÉGO - C.1098J. F.3203-2800. Plantão Sáb/Dom. 200m2, murado, topogr plana, sombra. R\$ 40 mil. TR18382.

Nova Parnamirim

TERTULIANO RÉGO - C.1098J. F.3203-2800. Plantão Sáb/Dom. Loja na Mª Lacerda, recepção, sl, wc. R\$ 600,00. TR-15202.

Tirol

CAIO FERNANDES - C.1191. F.4008-0001. Plantão sábado/ dom/feriados das 8 às 17h. Óm pto comerc c/ sl, wc, gar. R\$ 650,00 + cond + IPTU. COA-10845.

TERTULIANO RÉGO - C.1098J. F.3203-2800. Plantão Sáb/Dom. Excel p,com, 6 sls, 4 wcs, estac, 4 cgs est, sombra. R\$ 2.700,00. TR-18086.

2.1 Fazendas

Cidade da Esperança

HENRIQUE VIEIRA - C.2704. 17ª Reg. F.3231-4458/9115-6658. Ceará-Mirim. Faz. c/40 ha, csa sede, 02 poços, 06 ha goiaba, 11 ha manga Tommy. Consulte.

Cidade Jardim

HENRIQUE VIEIRA - C.2704. 17ª Reg. F.3231-4458/9115-6658. Lajes, Faz. 400ha, 2 csa sede, curral. Port fech, c/4 de 500 animais. Sinal + 20 parcelas. Consulte. www.henriquevieira2704.com.br.

Emaús

HENRIQUE VIEIRA - C.2704. 17ª Reg. F.3231-4458/9115-6658. Quixadá/CE Faz. 680 ha, csa sede, 6 csas colono, estábulo, 8 açudes, 1 açude c/ 5 milhões de m3.

Lagoa Nova

CENTER MOR - Salas/Lojas,wc,estac,rotativo.A partir de 500.00.Entre Jaguarari/Prudente.9982.2715.

CAIO FERNANDES - C.1191. F.4008-0001. Plantão sábado/ dom/feriados das 8 às 17h. São 3 sls c/esc, wc e coz aux, são 60m2. R\$ 750,00 + IPTU. COA-10324.

CAIO FERNANDES - C.1191. F.4008-0001. Plantão sábado/ dom/feriados das 8 às 17h. Exc casa comerc c/ 7/4 and 5 suít, sl p/3 amb, 6 wc, coz c/ arms, coz aux, desp, 2 ár, serv, depósito, 4 vag gar snd 2 cobertas. São 220m2.

4.1 Oferta de Trabalho

4.1 Oferta de Trabalho

VAGA - para ENGENHEIRO CIVIL ou ELETRICO com experiência em Manutenção Predial, Segurança Patrimonial e Varejo. Enviar Currículo para a Administração do Praia Shopping através do e-mail secptraia@praishopping.com.br

TERAPIA DE VIDAS PASSADAS - Atendimento e cursos. F:3081-5316/8869-1533 www.genuino.terapiaholistica.net

CASA DURVAL PAIVA - Seleção Supervisora de Telemarketing. Requisitos: Ensino Superior ou Médio completo, conhecimento de informática, fluência verbal, facilidade de trabalhar em equipe e bom relacionamento, espírito de liderança, capacidade de negociação, experiência em Telemarketing Ativo, automotivação, capacidade para motivar e treinar equipe, dinamismo e carisma. Enviar currículos para: Rua Clementino Câmara, 234, Barro Vermelho ou gerencia_doaoces@cacodurvalpaiva.org.br

PRECISA SE DE MANICURE - F:3086.8494

PROCURANDO EMPREGO? - (WWW.MULTCONSULTORIAE-MRH.BLOGSPOT.COM) F:3086.4452

PROCURANDO EMPREGO? - (WWW.EMPREGOSRN.COM)

CONSTRUTORA - Aux. Adm, secretária, aux. Faturamento e motorista. F: 3086-4452/8831-8630/9108-6032 (Em frente ao Itaú da Av. 09)

ESCRITÓRIO DE DESIGN GRÁFICO - em Tibau do Sul necessita de designer com experiência. Enviar currículo para tibaudosuldesign@gmail.com

4.2 Procura por Trabalho

TRABALHO - Cuidando de idosos somente no Final de semana. Sou Profissional. F:9655-4234

5 CASA & SERVIÇOS

5.1 Construções e reformas

Construções

6.2 Comunicados, Recados e Editais

6.4 Oportunidade

6.6 Turismo

6.7 Acompanhantes

6.8 Sexy Shop

6.6 Turismo

Excursões

Hotéis e Pousadas

POUSADA ALAMANDA - www.pousadaalamanda.com.br 3206-7900/3206-8489

6.6 Turismo

Excursões

Hotéis e Pousadas

POUSADA ALAMANDA - www.pousadaalamanda.com.br 3206-7900/3206-8489

5.9 Construção e Reforma

ANJO DA CONSTRUÇÃO - Reforma e Construção: Serviços de Pedreiro, Pintura, Elétrica e Hidráulica. 8839.7639 falar c/Gleydson

FIBRA DE VIDRO - revest. em cx d'água de alvenaria, rufo em coqueiras, reparos em barco, lanchar e buggys. 8874-0139/9625-3182.

5.5 Saúde

Outras Especialidades

EXTRATO DE PRÓPOLIS VERDE - poderoso antibiótico natural (www.apisbrasil.com.br) revenda exclusiva p/ o RN - Dgo-day comercial. (84)3643-1427/9128-6968

Plano de Saúde

PLANOS MEDMAIS - Amil, Unimed. 8805-4229/3086-1978

5.6 Serviços Para o Lar

Eletrodomésticos e Utensílio

VDE-SE FREEZER VERTICAL - Mostrador Marca Metalfrío. F: 8821-9871/8819-0316

Lavanderia

LEUDA LAVANDERIA - Peças a partir R\$ 0,90. F:3208-2354

Serviços de Mensagens

ART MANHAS DO AMOR - floricultura e mensagens ao vivo, cestas, flores e presentes c/ super lançamento PINK LOVE. F:3614-7064/3663-3585

5.7 Serviços Profissionais

Advocacia

RECLAMAÇÕES- TRABALHISTAS E PREVIDENCIARIAS. F:9983-3833/3207-2202.

Arquitetura

ÁTRIA CONSTRUÇÕES - Projeto, Reforma e/ou Construa sua Casa. 3208-7078/8857-4095.

Detetives

DETECTIVE 24HS - Sigilo absoluto. 8808.5353/9445.5110

AGÊNCIA BERNARDO 24H - Todas as causas. F:(84) 8837-9858

23791

ANÚNCIOS QUE DISCRIMINEM NÃO É LEGAL

Art. 373-A. Ressalvadas as disposições legais destinadas a corrigir as distorções que afetam o acesso da mulher ao mercado de trabalho e certas especificidades estabelecidas nos acordos trabalhistas, é vedado:

I- Publicar ou fazer publicar anúncio de emprego no qual haja referência ao sexo, à idade, à cor ou situação familiar, salvo quando a natureza da atividade a ser exercida, pública e notoriamente, assim exigir; (Artigo 373-A, inciso I, da CLT)

Art. 1º. Fica proibida a adoção de qualquer prática discriminatória e limitativa para efeito de acesso a relação de emprego, ou sua manutenção, por motivo de sexo, origem, raça, cor, estado civil, situação familiar ou idade, ressalvadas, neste caso, as hipóteses de proteção ao menor previstas no inciso XXXIII, do art. 7º da Constituição Federal. (Art. 1º, Lei nº 9029/95).

Associação Paraibana de Ensino Renovado - ASPER CNPJ 11.888.849/0003-21

EDITAL/NOTIFICAÇÃO

Pelo presente, em atendimento ao disposto na Lei nº 8.078, de 11/09/90 e na legislação pertinente, a Associação Paraibana de Ensino Renovado, ASPER, mantenedora da Faculdade Natalense de Ensino e Cultura, FANEC, notifica aos interessados em geral os valores fixados (em R\$) para as anuidades dos cursos mantidos na cidade de Natal, para as turmas de janeiro, no período letivo de janeiro a dezembro/2011, para as turmas de julho, no período letivo de julho/2011 a junho/2012, ou para os ingressantes em qualquer mês de 2011, a saber: cursos superiores tradicionais - Administração: 13.860,05; Ciências Contábeis: 13.403,13; Comunicação Social (PP): 19.800,07; Direito: 24.068,25; Turismo: 13.860,05; e cursos superiores de tecnologia - Comércio Exterior: 12.410,30; Gestão Comercial: 12.410,30; Gestão da Tecnologia da Informação: 12.410,30; Gestão de Recursos Humanos: 12.410,30; Gestão de Turismo: 12.410,30; Gestão Hospitalar: 12.410,30; Marketing: 12.410,30; Processos Gerenciais: 12.410,30. Serão oferecidos planos alternativos, nos quais o valor total não excederá ao valor fixado neste edital.

Natal, 30 de setembro de 2010. A Administração.

5.7 Encanador

Encanador

ENCANADOR/ELETRICISTA - Consertos de descargas, torneiras, registros, chuveiros, caixa acoplada, Hidra, Deca, Docol, e vazamentos. Em urgência domiciliar. F: 3218-3162/9409-8270

Especializados

DESPACHANTE IMOBILIÁRIO - Resolvo tudo! Tr.9645-2180

MARIDO DE ALUGUEL - Serviços elétricos/hidráulicos, desentupimentos, lavagem caixa d'água, Consertos domésticos em geral. Tel.8847-2294

XAVIER SINTEKO - aplicação e lixamento sinteko em piso de madeira, lavagem, remoção, aplicação de ceras. 3606-0007/9969-0744

PROBLEMAS - C/ seu Portão Eletrônico? LUMINAX. Tel.: 3086-6663.

Limpeza

LAVAMOS - Sofás, tapetes e carpetes. F:3207-4790

5.9 Diversos

Som e Imagem

Diversos

6 NEGÓCIOS E OPORTUNIDADES

6.2 Comunicados, Recados e Editais

Editais e Avisos

6.4 Oportunidade

Negócios

6.6 Turismo

Excursões

Hotéis e Pousadas

POUSADA ALAMANDA - www.pousadaalamanda.com.br 3206-7900/3206-8489

6.6 Turismo

Excursões

Hotéis e Pousadas

POUSADA ALAMANDA - www.pousadaalamanda.com.br 3206-7900/3206-8489

6.6 Turismo

Excursões

Hotéis e Pousadas

POUSADA ALAMANDA - www.pousadaalamanda.com.br 3206-7900/3206-8489

6.6 Turismo

Excursões

Hotéis e Pousadas

POUSADA ALAMANDA - www.pousadaalamanda.com.br 3206-7900/3206-8489

6.6 Turismo

Excursões

Hotéis e Pousadas

POUSADA ALAMANDA - www.pousadaalamanda.com.br 3206-7900/3206-8489

6.6 Turismo

Excursões

Hotéis e Pousadas

6.2 Comunicados Recados e Editais

Místicos

CONSULTA ESPIRITUAL - Joana Darc. Falo tudo em uma só consulta. Trago seu amor de volta. Trabalho p/todos fins. Result. garantido. 3661-8311/8873-3093/3672-4521

6.4 Oportunidade

Negócios

6.6 Turismo

Excursões

Hotéis e Pousadas

POUSADA ALAMANDA - www.pousadaalamanda.com.br 3206-7900/3206-8489

6.6 Turismo

Excursões

Hotéis e Pousadas

POUSADA ALAMANDA - www.pousadaalamanda.com.br 3206-7900/3206-8489

6.6 Turismo

Excursões

Hotéis e Pousadas

POUSADA ALAMANDA - www.pousadaalamanda.com.br 3206-7900/3206-8489

6.6 Turismo

Excursões

Hotéis e Pousadas

POUSADA ALAMANDA - www.pousadaalamanda.com.br 3206-7900/3206-8489

6.6 Turismo

Excursões

Hotéis e Pousadas

POUSADA ALAMANDA - www.pousadaalamanda.com.br 3206-7900/3206-8489

6.6 Turismo

Excursões

Hotéis e Pousadas

POUSADA ALAMANDA - www.pousadaalamanda.com.br 3206-7900/3206-8489

6.6 Turismo

Excursões

6.4 Oportunidade

VDO RESTAURANTE - Pleno Funcionamento completo de tudo. local no CEASA. Tel.:9409-3136.

VDO 3 MÁQUINAS - de Vassoura PETI Manual c/banc de ferro galvanizado. R\$ 1.000. F:3614-4307/8708-3221

6.6 Turismo

Excursões

Hotéis e Pousadas

POUSADA ALAMANDA - www.pousadaalamanda.com.br 3206-7900/3206-8489

6.6 Turismo

Excursões

Hotéis e Pousadas

POUSADA ALAMANDA - www.pousadaalamanda.com.br 3206-7900/3206-8489

6.6 Turismo

Excursões

Hotéis e Pousadas

POUSADA ALAMANDA - www.pousadaalamanda.com.br 3206-7900/3206-8489

6.6 Turismo

Excursões

Hotéis e Pousadas

POUSADA ALAMANDA - www.pousadaalamanda.com.br 3206-7900/3206-8489

6.6 Turismo

Excursões

Hotéis e Pousadas

POUSADA ALAMANDA - www.pousadaalamanda.com.br 3206-7900/3206-8489

6.6 Turismo

Excursões

Hotéis e Pousadas

POUSADA ALAMANDA - www.pousadaalamanda.com.br 3206-7900/3206-8489

6.6 Turismo

Excursões

Hotéis e Pousadas

POUSADA ALAMANDA - www.pousadaalamanda.com.br 3206-7900/3206-8489

6.6 Turismo

BETEL TUR - trechos p/qualquer lugar do Brasil, voando TAM a partir R\$ 230,00 + TX. F:3201-5699/9963-4101

TRECHOS TAM/GOL - R\$ 230. Helder.8857-1505/9990-4474

Hotéis e Pousadas

POUSADA ALAMANDA - www.pousadaalamanda.com.br 3206-7900/3206-8489

6.6 Turismo

Excursões

Hotéis e Pousadas

POUSADA ALAMANDA - www.pousadaalamanda.com.br 3206-7900/3206-8489

6.6 Turismo

Excursões

Hotéis e Pousadas

POUSADA ALAMANDA - www.pousadaalamanda.com.br 3206-7900/3206-8489

6.6 Turismo

Excursões

Hotéis e Pousadas

POUSADA ALAMANDA - www.pousadaalamanda.com.br 3206-7900/3206-8489

6.6 Turismo

Excursões

Hotéis e Pousadas

POUSADA ALAMANDA - www.pousadaalamanda.com.br 3206-7900/3206-8489

6.6 Turismo

Excursões

Hotéis e Pousadas

POUSADA ALAMANDA - www.pousadaalamanda.com.br 3206-7900/3206-8489

6.6 Turismo

Excursões

Hotéis e Pousadas

POUSADA ALAMANDA - www.pousadaalamanda.com.br 3206-7900/3206-8489

6.6 Turismo

Excursões

6.7 Acompanhantes

6.8 Sexy Shop

Acompanhantes

A outra face dos Jern's

Atletas e professores sofrem com o abandono do Caic

Maiara Felipe
maiarafelipe.rm@dabr.com.br

Os Jogos Escolares do Rio Grande do Norte (Jern's) tiveram início mais uma vez, mas velhos problemas continuam acompanhando a competição. O Centro de Atenção Integrada à Criança (Caic), no bairro de Lagoa Nova, que está alojando centenas de estudantes vindos do interior do estado, está com graves problemas de estrutura. São banheiros quebrados, quartos com quase 30 pessoas, falta de capinação, lixo dos mais diversos tipos, somado aos ginásios deteriorados e piscinas interditadas. Somente a área de atletismo parece estar funcionando a contento.

Um das imagens mais desgastadas é a da piscina. Sujo e acumulando água o equipamento preocupa a vizinhança. "Pior é a dengue que isso pode juntar", disse um morador que estava passando pelo Centro. Os vizinhos temem que os mosquitos *Aedes aegypti*

aglomerem-se na água e aumente os casos da doença. Entre os prédios existem verdadeiros matagais, onde ficam embolados os resíduos domésticos.

Um dos ginásios parece abandonado. Não tem teto, piso, e os alambrados foram retirados e o que sobrou está enferrujado. O professor Luciano Jorge, que veio com os atletas de Jardim do Seridó, lamenta não ter um local apropriado para treinar os alunos. "Dois ginásios e nenhum presta. A piscina está abandonada. Infelizmente, a situação aqui é de abandono total", resumiu o professor. Os 26 estudantes que vieram junto com ele ficam aglomerados em apenas um dormitório. Existem camas em que dormem três meninos por falta de local para descansar.

Falta de água

Uma reclamação geral é a falta de água. Segundo os estudantes Francisco Canindé Barbosa e Aristóteles Bezerra, ambos de Caicó, "os banheiros não funcionam, tem chuveiro que não abre e a gente toma banho sem porta mesmo", disse Canindé que já veio competir três vezes e a situação continua a mesma. Além dos equipamentos es-

portivos, as salas de aula também estão em situação deplorável. A equipe de reportagem foi até o Centro procurar o responsável pelo local, mas funcionários da Secretaria Estadual de Esporte e Lazer (SEEL) informaram que o diretor do Caic ou Magnólia Figueiredo poderiam falar sobre o assunto. Nenhum dos dois estavam no prédio e os celulares desligados.



Alunos que vem do interior enfrentam anualmente os problemas dos alojamentos

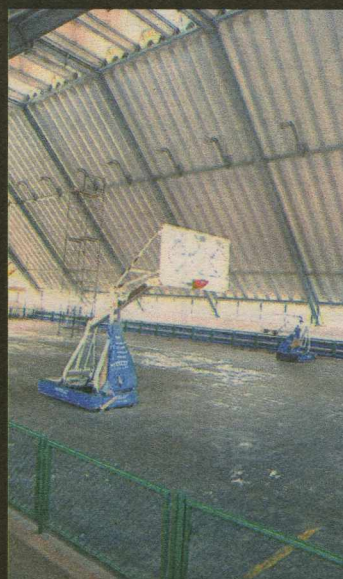
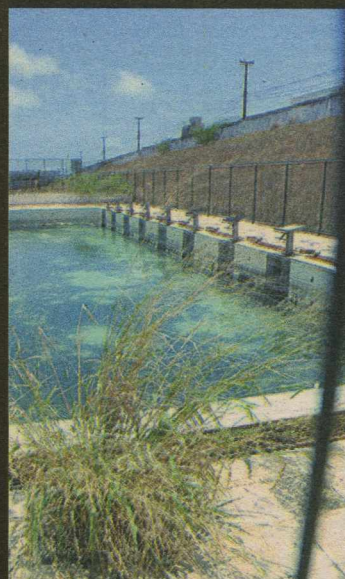

Piscina olímpica está inutilizada, as quadras abandonadas e o prédio dos dormitórios em estado precário

Carlos Santos/DIV.D.A. Press

AMANHÃ VAI TER
REVISTA AQUI TV
JUNTO COM O
DIÁRIO DE NATAL.
COMPRA SUA.

DIÁRIO
DE NATAL
+REVISTA
AQUI TV
R\$ 2,00

DIÁRIO de NATAL
DOMINGO 23 de outubro de 2010 www.diariodenatal.com.br R\$ 1,00

pioneirismo NA POLÍCIA
SERVIÇO E PROTEGER

QUANTO CUSTA
CA...

AQUI TV
RECEITAS ESPECIAIS
Delícias para o café da manhã

RIBEIRÃO DO TEMPO
TITO PEDE AJUDA A FIDELMENA

ARAGUAIA
AS PRIMEIRAS EMOCÕES DA NOVA NOVELA DAS 6

TITTI
EDGAR TENHA FUER COM MARCELA

Passione **ESPANCADA**

STELA LEVA UMA SURRA DE SAULO

DIANA VAI MORRER

Tolerância 10
Para de jogar dinheiro e arrumar a carteira, só para se beneficiar, não

Aprenda a se educar financeiramente
Sua vida se transforma para melhor com os novos modelos de profissões mais seguras e com futuro certo.

SILICONE
Novos modelos de profissões são mais seguros

redação 4009-9150 atendimento ao assinante 4009-2220 classif

AQUI TV. UMA REVISTA SOBRE O MUNDO DAS CELEBRIDADES. NOVELAS, FOCOS, DICAS DE BELEZA E MUITO MAIS. TODO DOMINGO, JUNTO COM SEU DIÁRIO DE NATAL. GARANTA A SUA.



FÁBIO PACHECO

fabiopacheco.rr@dabr.com.br

driblecurto

Oito finais de campeonato

Os jogadores prometeram e agora terão que cumprir. A partir de hoje serão oito finais de campeonato para o América. Dos 24 pontos em disputa, será necessário pontuar 17 para não depender de resultados. A tarefa é a das mais difíceis, pois precisará de um aproveitamento surpreendente. Só pra se ter uma ideia, o time de Dado poderá perder apenas uma partida, desde que empate duas e vença as outras cinco. Acho que o maior desafio é manter as chances matemáticas.

Sendo assim será de fundamental importância não perder

para a Portuguesa, no Canindé, pois o alvirrubro possui condições de vencer os próximos três compromissos, contra o Ipatinga, no Machadão, depois o irregular Vila Nova, no Serra Dourada, e o Paraná, em Natal. Um sequência positiva para quem sabe surpreender o Figueirense fora de casa e depois matar o Guaratinguetá em Natal. Mas se perder em Floripa, terá a oportunidade de recuperar contra o Asa, em Alagoas, e depois ir para o tudo ou nada contra o Brasiliense, pela última rodada, no Machadão. Já pensou, que final de Série B poderemos presenciar aqui em Natal.

Arena das Dunas

O Edital de Licitação no modelo de Parceria Público-Privada (PPP) para a construção do Estádio das Dunas (Novo Machadão), em Natal, lançado no último dia 20 de setembro, até o momento, atraiu o interesse de 27 consórcios e empresas, entre nacionais e internacionais. Todas elas e outras que ainda possam se interessar terão que apresentar suas propostas até o próximo dia 4 de novembro, às 9h, na sede da Secretaria Estadual de Turismo (Setur).

Segundona

A Segunda Divisão do Campeonato Potiguar segue neste sábado com o duelo entre Atlético Potengi e Palmeira de Goianinha. As duas equipes se enfrentam às 15h, no estádio Machadão, em partida válida pela terceira rodada. O duelo é entre times que vivem situações opostas.

Cara de 50

Pelé chega aos 70 anos com cara de 50. Para um homem que sempre esteve à frente do seu tempo, até que está muito bem conservado. Talvez seja verdade a velha desconfiança de que seja um E.T. O que esse homem fez com a bola, ninguém conseguirá fazer e o maior orgulho disso tudo é saber que trata-se de um brasileiro.

Messi faz sucesso

A história de vida do goleiro Messi, do Palmeira de Goianinha, que teve coragem de enfrentar o preconceito no futebol e assumir a sua condição de homossexual é assunto de debate entre nomes importantes do esporte nacional. A Revista ESPN do mês de outubro traz a história do atleta potiguar. A matéria tem cinco páginas é intitulada de Cibra-Macho, por conta de sua coragem de enfrentar tudo isso no interior do Rio Grande do Norte. Na publicação, o jornalista Luís Augusto Simon entrevista todos os clubes da Série A do Campeonato Brasileiro e questiona se eles teriam restrições em contar com um homossexual em seu time.



Carlos Junior/Divulgação

Vôlei

Hoje, às 16h, no ginásio da AABB, estará se realizando o amistoso entre a equipe adulta masculina da AABB, atual campeã estadual, e da Escola Naval, do Rio de Janeiro. Na preliminar teremos jogos das veteranas com a equipe infanto-juvenil feminina da AABB.

Sadef/Petrobras

A Petrobras assinou contrato de patrocínio com a Sociedade Amigos do Deficiente Físico do Rio Grande do Norte (Sadef). A empresa destinará recursos para a preparação de 104 atletas paradesportistas, participantes de competições nacionais e internacionais.

Amistoso

O Centenário de Parelhas vai realizar um amistoso neste sábado. O adversário é o Nacional de Patos, time paraibano de expressão, que está na disputa da Copa Paraíba, às 15h, no estádio Laurentino Bezerra, em Parelhas.

Glória ao Rei do Futebol

EFE/Sebastião Moreira

Brasil e mundo comemoram hoje os 70 anos de Pelé

O mais completo jogador da história do futebol, artista e gênio jamais igualado na arte da bola, Edison Arantes do Nascimento, o Pelé, completa neste sábado 70 anos. Mesmo sem ter nascido na nobreza, esse mineiro que conquistou o planeta se tornou majestade e o mais venerado dos reis. A ONU, por meio do Unicef, lhe concedeu o título sem precedentes de cidadão do mundo.

Pelé é um mito a ser eternamente lembrado, como um Beethoven, um Isaac Newton, um Einstein, um Thomas Edson (em cujo nome se inspirou o pai do futuro ídolo). Muita gente prestará homenagens no dia de hoje e amanhã para a figura histórica, que jogou de 1956 a 1977 e há 29 anos recebeu o título de Atleta do Século.

O New York Cosmos, que vai reativar seu time de futebol em 2011, não pretende deixar passar em branco os 70 anos de Pelé. Neste sábado, entre 12h e 17h, um dos luminosos da Times Square, no coração de Manhattan, vai revelar o cartão de aniversário gi-



Atleta do Século receberá homenagens do eterno clube, Santos e do Cosmos

gante para o Rei do Futebol. O clube vai aproveitar para promover a nova bola oficial do clube.

No Brasil, a maior homenagem será prestada por Neymar. O atacante vai vestir a camisa 70 no jogo de amanhã contra o Grêmio Prudente, pelo Brasileiro, na Vila Belmiro. Em uma votação popular na internet. Na cidade natal de Pelé, Três Corações, não haverá comemoração, porque a festa foi no dia do aniversário da cidade.

Agua Mineral Natural

Santa Maria

Desde 1968

A ÁGUA OFICIAL DA CORRIDA 10K NIGHT

Natal, capital nordestina do Bem-estar

10K night

DA DIÁRIOS ASSOCIADOS

Promoção **Clube** DIÁRIO de NATAL

Matar um leão por jogo

América precisa vencer a Portuguesa fora de casa



Luan Xavier
Luanxavier.rm@dabr.com.br

Apenas quatro times venceram a Portuguesa no Estádio Canindé nesta Série B: Ponte Preta, Bahia, Sport e Duque de Caxias. A decisão de hoje para o América é justamente contra a Lusa, fora de casa, na primeira das oito partidas restantes ao Dragão no campeonato. Tendo que "matar um leão por jogo", o América, ainda na lanterna com 29 pontos, tem a oportunidade de se tornar o primeiro time da zona da degola, ficando a depender de apenas mais uma vitória para sair do Z-4.

Para o jogo desta tarde o único jogador que não poderá ser usado por Dado Cavalcanti é o volante Carlos Alberto, que levou o terceiro cartão amarelo no último jogo. Matuto, que foi substituído contra o Santo André, não foi relacionado e perde a vaga para Cafu, formando o setor defensivo ao lado de Edson Rocha, Cléber e Airton. Outra mudança é a permanência de Tutti no gol,

que substituiu bem Rodolpho no jogo contra o Santo André. A dúvida de Dado deve ser no meio campo: Richardson, que entrou bem contra o Santo André, e Suélinton brigam pela vaga de Carlos Alberto. No ataque, Marcelo Brás e Vavá devem ficar com a missão de marcar e trazer os três pontos para Natal.

Para vencer o América, a Portuguesa aposta no apoio de seu torcedor. O clube irá oferecer entrada gratuita para crianças de até 12 anos vestidas com a camisa do time. Em situação totalmente oposta, a Lusa também encara as partidas restantes como oito finais. Ainda sonhando com o acesso à série A, o técnico Sérgio Guedes fez mistério quanto ao time que entra em campo logo mais e disse considerar o jogo contra o time de Natal difícil, já que o Mecão também precisa da vitória. "Nós estamos focados no acesso, mas sabemos que ele só será conquistado se pensarmos um jogo por vez. Não adianta ficar pensando lá na frente e esquecer o jogo contra o América, que vai ser duro", afirmou o treinador.

Portuguesa e América entram em campo logo mais, às 15h10 (horário de Natal), em partida válida pela 31ª rodada da Série B do Brasileiro. O baiano Marielson Alves Silva apita o embate.



Tutti terá a responsabilidade de fechar o gol no Canindé

Portuguesa	América
Wevertori; Paulo Sérgio, Domingos, Preto Costa e Romano; Ademir Sopa, Fabinho, Marco Antônio e Athirson; Luís Ricardo e Zé Carlos. Técnico: Sérgio Guedes	Tutti; Cafu, Édson Rocha, Cléber e Airton; Everton, Richardson (Suélinton), Berg e Wélber; Vavá e Marcelo Brás. Técnico: Dado Cavalcanti

Estádio: Canindé, São Paulo-SP
Hora: 15h10 (horário de Natal)
Árbitro: Marielson Alves Silva-BA
Assistentes: Belmiro da Silva-BA e João L. Coelho de Albuquerque-BA

JOGOS DE HOJE

- 31ª Rodada**
15h
 Coritiba x Paraná
16h
 Bahia x ASA-AL
 Icasa x Figueirense
 Sport x Náutico
20h
 Vila Nova x Brasiense
 Ipatinga x Bragantino

REFORÇADO

ABC VAI COM FORÇA MÁXIMA

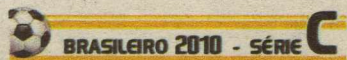

O ABC já realizou mais de 30 jogos nesta temporada, mas nenhum deles mexeu tanto com jogadores, comissão técnica, torcida e diretoria do clube como o de amanhã contra o Águia de Marabá. Faltam menos de 24 horas para os guerreiros alvinegros mostrarem o produto da preparação, que se estende desde a classificação à segunda fase da Série C. O duelo que está sendo encarado como "o jogo da vida do ABC" promete, além de muito calor, casa cheia e vontade por parte dos jogadores.

O ABC já está praticamente definido. Cascata, dúvida desde o primeiro jogo contra o Águia, vai para o banco de reservas. Segundo Leandro Campos, o mais prudente é dei-



Ricardo Oliveira e Cascata participaram do coletivo e enfrentam o Águia

jar o jogador, que voltou a treinar apenas ontem junto com o elenco, como opção para entrar no decorrer da partida. "Para iniciar o jogo eu acho um tanto perigoso", afirmou Campos após o treinamento realizado na manhã de ontem no Frasqueirão. Se depender do jogador, vontade não vai faltar em ajudar o ABC. "Seria muito triste se eu ficasse de fora, até porque eu creio em Deus que a gente vai conquistar esse acesso nesse jogo", disse.

Ricardo Oliveira, que saiu do treinamento da última quinta-feira com

uma suspeita de lesão, treinou normalmente e está confirmado no time ao lado de Basílio, Pio e Jackson. Destaque do time com 33 gols na temporada, João Paulo respira o clima de decisão. "Eu não estou conseguindo dormir direito", disse. "É o jogo mais importante da minha vida", completou.

ABC e Águia lutam por uma vaga na Série B amanhã, às 9h, no Estádio Frasqueirão. A diretoria do ABC espera lotação máxima no estádio. Na manhã de ontem restavam menos de 500 ingressos.

PIPA

TRAVESSIA COMPLETA SETE ANOS

Há sete anos o Festival Gastronômico de Pipa caminha junto com a realização da Travessia a Nado da praia. Esse ano o evento, que irá acontecer na manhã de hoje, terá a participação de 35 nadadores profissionais de cidades como São Paulo, Brasília, João Pessoa e Fortaleza, além da própria Pipa e da capital Natal. A concentração está marcada para às 8h30 em frente ao restaurante Casarão e a largada está prevista para às 9h30. Os participantes terão que encarar um percurso de 4km a nado. A ideia do evento, acontecendo simultaneamente

ao festival gastronômico, é justamente associar a prática esportiva à alimentação adequada e saudável. Após a travessia, os atletas participarão da premiação e de um café da manhã com frutas tropicais.

A organização da travessia é do coordenador de esportes da fundação Educapipa, realizadora da travessia, professor Ronaldo Freire. Ele explica que os participantes serão premiados com medalhas, camisetas, o Guia do Festival, entre outros brindes.

35 nadadores participam da prova

"Faremos a entrega de prêmios no sábado à noite, na praça central da Pipa, onde serão premiados também os ganhadores dos demais

concursos gastronômicos do evento, com a presença de autoridades locais e convidados especiais. Essa é uma forma também de prestigiarmos, nós atletas, o evento em destaque", conta o professor.