DIÁRIO de NATAL

DOMINGO Natal, 15 de novembro de 2009 www.diariodenatal.com.br R$ 1,00

FUNDADOR DOS DIÁRIOS ASSOCIADOS: ASSIS CHATEAUBRIAND

SEGURANÇA// Ser mãe é o sonho de quase toda mulher. Mas ter um filho dentro de uma cadeia pode virar um pesadelo. O convívio com o bebê dura apenas seis meses. Depois, ele tem que ser retirado das celas. Conheça histórias dramáticas de mães e filhos sepados por crimes, grades e sentenças. PÁGINA 12

MATERNIDADE ATRÁS DAS GRADES

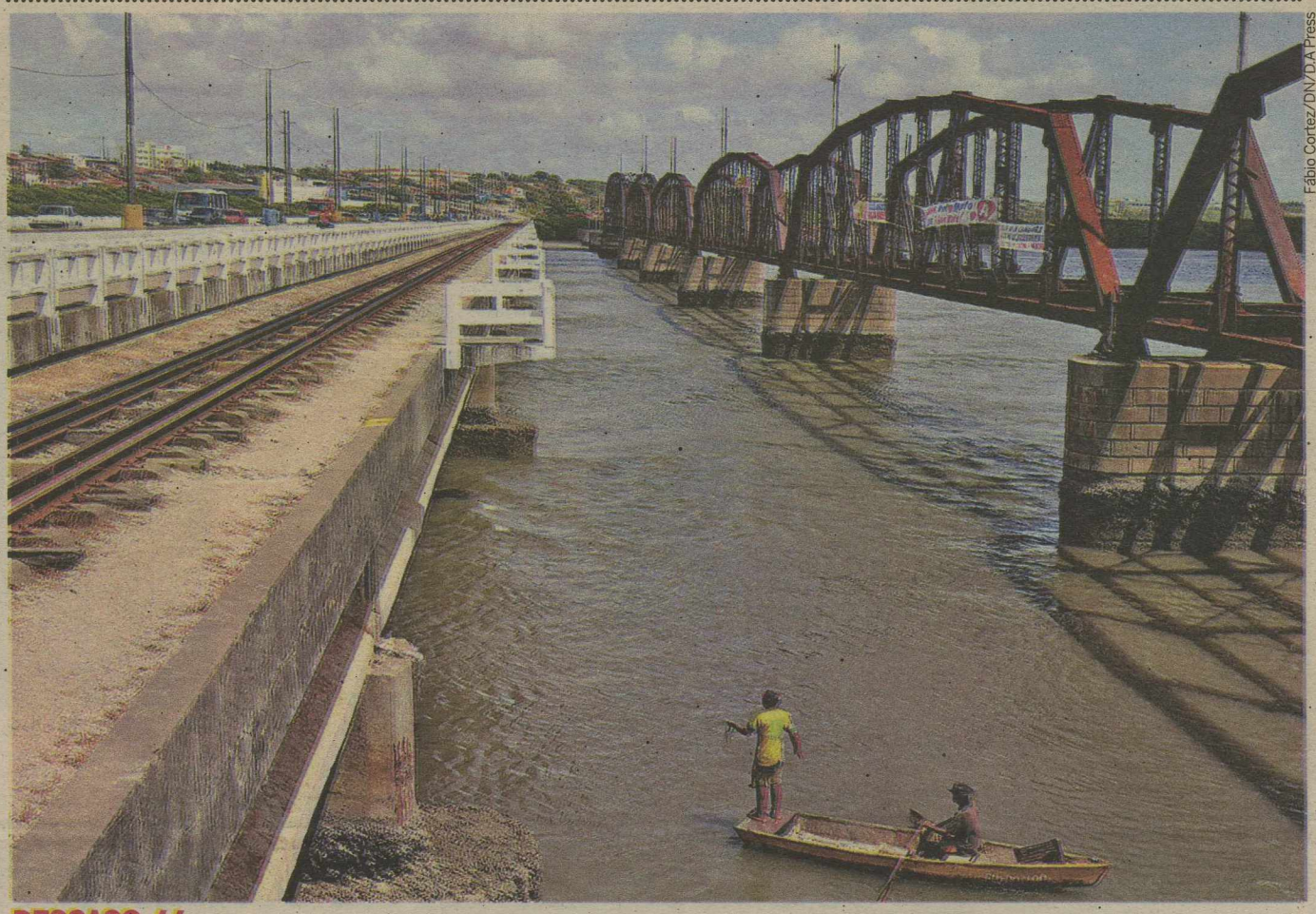

Fábio Cortez/DN/D.A Press

DESCASO // Ponte sobre o Rio Potengi continua esquecida, mais de três décadas após ser mutilada e desmontada parcialmente. PÁGINA 10

uma data ILUSTRE

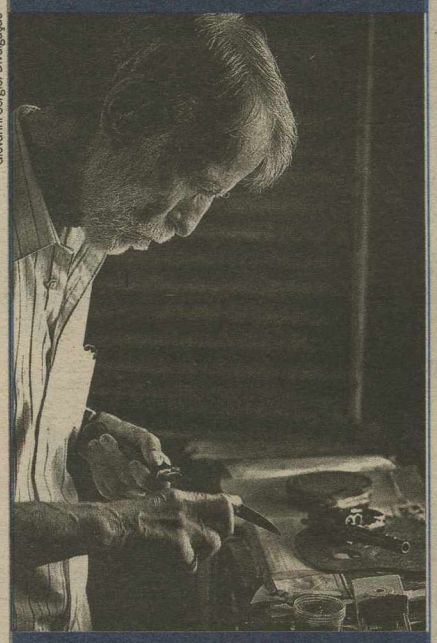

Giovanni Sérgio/Divulgação

O ESCRITOR, SERTANISTA E INTELECTUAL OSWALDO LAMARTINE COMPLETARIA 90 ANOS HOJE SE ESTIVESSE VIVO. PÁGINA 15

mãos que AJUDAM

Eduardo Maia/DN/D.A Press

Projeto desenvolve objetos de custo baixo para serem manuseados por deficientes carentes. PÁGINA 14

SAÚDE

Exercícios físicos causam mais impacto entre mulheres. PÁGINA 28

28 saúde

Bem melhor para elas

OS FRUTOS DA REPÚBLICA

As mudanças proporcionadas pela instauração da República perduram até hoje, 120 anos depois da proclamação

PÁGINAS 3 e 4

JULGAR PELA APARÊNCIA

ESPECIALISTA DIZ QUE FEIOS E POBRES SÃO MAIS PROPENSOS À CONDENAÇÃO

PÁGINA 30

O RETRATO DA QUEDA

VEJA OS NÚMEROS QUE MOSTRAM POR QUE O ABC FOI REBAIXADO

PÁGINA 32

NATAL

Pré-sal é tema de seminário

A Universidade Federal do Rio Grande do Norte e o Governo do Estado do Rio Grande do Norte promovem amanhã, no auditório da Reitoria da UFRN, a partir das 8h, o seminário sobre o pré-sal. O evento, que está sendo realizado em parceria com a Petrobras, tem o objetivo de promover reflexões e esclarecimentos sobre alternativas para a exploração de petróleo nesta camada.

O Seminário contará com quatro painéis, mediados por representantes do Governo do Estado e instituições como a Federação das Indústrias do Rio Grande do Norte, a Ordem dos Advogados do Brasil e a Petrobras, que abordarão os temas "Pré-sal: oportunidades para o Brasil e o novo marco regulatório", "Geopolítica do petróleo e sistemas regulatórios", "Desafios tecnológicos e recursos humanos e materiais", além de "Aspectos socioambientais e econômicos para as gerações futuras".

O evento contará com a presença da governadora Wilma de Faria, e do reitor José Ivonildo do Rêgo. Entre os palestrantes, José Lima de Andrade, presidente da BR Distribuidora, Henrique Alves, João Maia e Betinho Rosado, deputados federais pelo RN, Jean Paul Prates, Secretário de Energia do Estado, Yanko Alencar Xavier, professor da UFRN, José Ferreira de Melo Neto, superintendente do SEBRAE, além de representantes da ANP, AEPET, FUP, Prominp, SENAI, IFRN e Petrobras. Podem participar professores, estudantes e interessados no tema. As inscrições e a programação completa do evento estão disponíveis no site da UFRN (www.ufrn.br).

índice

economia	06
cidades	10
muito	15
famosos	17
televisão	18
brasil	24
mundo	25
opinião	26
esportes	32

o tempo hoje

NATAL // Parcialmente nublado a claro

RIO GRANDE DO NORTE // Nublado a parcialmente nublado com possibilidade de chuva em áreas isoladas no litoral leste. nublado a parcialmente nublado passando a claro nas demais áreas.

tábua de marés

	03:13	2,3
	15:30	2,3
LUA minguante	09:00	0,3
	21:21	0,2

Dia de teatro na Ribeira

Grupo apresenta hoje primeira peça baseada na tradição dos grandes menestréis

O Grupo Estação de Teatro estreia seu primeiro espetáculo hoje a partir das 17h na Casa da Ribeira. "Em cada canto um conto", com a atriz Nara Kelly e o músico Caio Padilha, segue a tradição dos grandes menestréis e contadores, aliando a narração de histórias com a música executada ao vivo.

Os contadores brincam com a caricatura de diferentes personagens da narrativa, através da performance corporal e vocal, além de utilizarem bonecos e elementos cênicos para complementar a cena.

No espetáculo, estão presentes as histórias "O pote vazio" e "Os três tesouros", que valorizam a força da lealdade e da honestidade, além de parlendas e cantigas. A música, criada por Caio Padilha, foi composta originalmente num diálogo direto com a cena. Rogério Ferraz assina a direção, o cenário e a iluminação do espetáculo. Já a concepção do figurino é de João Marcelino. "Acreditamos que ao contar e escutar histórias aprofundamos a relação e a troca de experiências entre nós e o público, pois embarcamos juntos com os personagens em suas tramas e conflitos para nos arrebatarmos com valores essenciais à natureza humana." diz Nara Kelly.

O Grupo Estação de Teatro foi criado em 2009 para dar continuidade ao trabalho desenvolvido por Rogério Ferraz e Nara Kelly. Ambos atuam profissionalmente no teatro há pelo menos dez anos, e participaram de grupos de teatro importantes do Estado como o Clowns de Shakespeare e o Grupo Tambor.

SERVIÇO

Espetáculo Teatral Em cada canto um conto
Data: Hoje
Horário: 17h
Local: Centro Cultural Casa da Ribeira (Projeto Cena Aberta)
Entrada: R$ 5,00 (preço único)
Informações: 3211-7710 e 8817-1265
E-mail: estacaodeteatro@gmail.com

Pablo Pinheiro/Divulgação

Caio Padilha e Nara Kelly integram o Grupo Estação de Teatro

FERIADO

Comércio funciona com horário diferenciado

O comércio natalense funcionará com seu horário diferenciado no dia de hoje, feriado da Proclamação da República. O lojista que decidir abrir seu estabelecimento pode fazê-lo, desde que atenda a cláusula 38ª da Convenção Coletiva de Trabalho para o biênio 2009/2010. As empresas pagam aos funcionários um adicional de 100% sobre o valor da hora normal, além dos vales transportes. A CDL Natal informa abaixo o funcionamento dos principais pontos comerciais durante o feriado da Proclamação da República.

COMÉRCIO DE RUA

Alecrim: Fechado.
Centro da Cidade: A abertura será facultativa, mas a maioria das lojas fecham. A Riachuelo funciona das 09h às 17h e as Lojas Americanas das 09h às 15h.
Zona Norte: Fechado.

Shopping Midway Mall
Praça de Alimentação e lazer: 12h às 22h.
Lojas e Quiosques: A partir das 13h às 21h.

Natal Shopping
Praça de Alimentação e Lazer: 11h às 22h.
Lojas e Quiosques: 13h à 21h.

Praia Shopping
Praça de Alimentação e Lazer: A partir das 11h.
Lojas e Quiosques: 15h à 21h.

Shopping Cidade Jardim
Praça de Alimentação e Lazer: A partir das 10h. Lojas e Quiosques: fechados.

Shopping Via Direta
Praça de Alimentação e Lazer: 12h às 22h.
Lojas e Quiosques: 15h à 21h.

Norte Shopping
Praça de Alimentação: 11:30h às 22h.
Lojas e Quiosques: 15h às 21h.

Supermercados
Funcionamento normal das grandes redes até às 22h.

EDITORA INTERINA >> Flávia Urbano (flaviaurbano.rn@dabr.com.br) politica.rn@dabr.com.br

FLÁVIA URBANO
flaviaurbano.rn@dabr.com.br

Observatório DN

Pendências para 2010

Não é exagero dizer que ainda há muito o que acontecer até a consolidação das chapas que concorrerão ano que vem. Há muitas pendências a serem resolvidas localmente e outras que dependem de posições nacionais. Portanto, dificilmente antes de abril de 2010 situação e oposição (e mais os flutuantes) terão acertado os ponteiros. No caso do deputado Robinson Faria (PMN), não há certezas quanto à permanência na base governista, apesar da relação tensa com a governadora Wilma de Faria (PSB).

No PMDB, não bastassem as indefinições locais, começam a crescer as divergências quanto à indicação do candidato a vice na chapa encabeçada pela ministra Dilma Roussef. Setores do PMDB desejam que o partido não participe diretamente da disputa e libere seus filiados para buscar as soluções que julgarem convenientes nas suas bases. No caso do diretório potiguar, começa a ganhar força tese semelhante, como modo de acomodar interesses contrários do deputado Henrique Eduardo Alves e do senador Garibaldi Alves Filho. Já no caso do PSB, a resistência do deputado federal Ciro Gomes (PSB-SP) em ser candidato a presidente pode interferir diretamente nos planos do partido, no RN, de se coligar com o PT.

● Municípios do RN serão beneficiados com recursos para realização de obras de pavimentação e drenagem, através de emendas apresentadas pelo deputado federal Fábio Faria (PMN) à Sudene. As emendas somam R$ 1 milhão e já estão empenhadas, aguardando a tramitação do processo para liberação dos recursos aos cofres das prefeituras até o final deste ano.

● UFRN e governo do estado, em parceria com a Petrobras, realizam amanhã um seminário sobre o pré-sal. Na programação, palestras e debates sobre temas como o marco regulatório, geopolítica do petróleo, desafios tecnológicos, humanos e materiais, além dos aspectos socioambientais e econômicos para o futuro. A abertura será às 8h.

● Câmara Municipal do Natal vai promover na próxima terça-feira, às 18 horas, uma sessão solene para homenagear os 29 anos da Federação dos Conselhos Comunitários e Entidades Beneficentes do Estado. A iniciativa é do vereador Raniere Barbosa (PRB).

● O sinal amarelo acendeu na campanha do presidente da Seccional da Ordem dos Advogados do Brasil no RN, Paulo Eduardo Teixeira. Sondagens de consumo interno, na reta final da campanha cuja eleição acontece no próximo dia 20, mostram a advogada Lúcia Jales e o atual presidente em patamares muito próximos.

● O programa "Pensando Bem", exibido esta segunda-feira na TV Câmara, apresentado pelo jornalista Marcos Alexandre, terá como entrevistado o ex-prefeito e presidente estadual do PDT, Carlos Eduardo Alves. Esta colunista participa como convidada.

Empurrando...
Aliados do vice-governador Iberê Ferreira de Souza (PSB) estão começando a ficar preocupados com a demora da governadora Wilma de Faria (PSB) em confirmá-lo como o candidato oficial do sistema. E dizem que empurrar a situação com a barriga pode terminar prejudicando os projetos de ambos. O raciocínio é de que ao fortalecer Iberê, Wilma estará se fortalecendo.

Carlos Santos/DN/D.A Press

Cabo...
Até a revista Carta Capital, de circulação nacional, despertou para o clima de instabilidade do PMDB do RN, face às divergências públicas entre o senador Garibaldi Alves Filho e o deputado federal Henrique Eduardo Alves. Sob o título "O sangue já não importa tanto", a reportagem relata que após a morte de Aluízio Alves, em 2005, deu-se início a uma disputa pelo seu espólio. Atualmente, Henrique é apoiador incondicional do presidente Lula e da candidatura de Dilma Roussef, é aliado da governadora Wilma de Faria (PSB) e defende aliança com o PT no estado.

... de guerra
Já Garibaldi, segundo a Carta Capital, é da base do governo federal, mas tende mais para a candidatura do governo de São Paulo José Serra (PSDB), é a favor de uma aliança com o senador José Agripino Maia, líder do DEM no Senado e um dos mais ferrenhos opositores de Lula, e da candidatura da senadora Rosalba Ciarlini (DEM). A reportagem aponta duras razões para aposta do senador peemedebista: não ter engolido a derrota pra Wilma e o fato de seu pai, Garibaldi Alves, ser suplente de Rosalba.

120 anos de república

Foi em 15 de novembro de 1889 que a monarquia foi substituída

Ana Amaral/DN/D.A Press

Cientista político João Emanoel Evangelista diz que processo foi conduzido "por cima"

De todas as datas nacionais, relativas à linha histórica política do Brasil, a mais lembrada certamente é o 7 de setembro, dia em que se comemora a Independência de Portugal. Neste 15 de novembro, porém, há exatos 120 anos, outro acontecimento marcou o destino do país: a proclamação da república pelo marechal Deodoro da Fonseca. Ao contrário do que relatam os livros de história, não chegou a ser um ato de heroísmo, visto que não foi derramada uma única gota de sangue. A substituição da monarquia ocorreu pelo desgaste da família real. Já naquela época, prevaleceu a vontade das elites dominantes.

Segundo o cientista político e professor da Universidade Federal do Rio Grande do Norte João Emanuel Evangelista, no Brasil, diferente de muitos outros países, inclusive latino-americanos, a proclamação da república não significou a culminação de uma revolução política. "A implantação da república foi um processo político conduzido 'por cima', sem a participação popular, por setores das próprias elites dominantes. Não representou uma ruptura política que promovesse uma transformação das estruturas sociais e econômicas", explicou.

Desse modo, após um breve período comandado por militares orientados pelos ideais republicanos, a "velha" oligarquia agrária retomou o comando político e continuou a governar o país por outros meios. "A organização de um Estado moderno, no seu sentido pleno, veio ocorrer apenas depois da chamada revolução de 1930, com o primeiro governo de Getúlio Vargas. A promessa da república, apesar dos muitos avanços recentemente experimentados, ainda é algo a ser consolidado na sociedade brasileira", acrescentou Evangelista.

Evolução

Ao longo desse mais de um século, alguns pontos importantes devem ser considerados rumo ao aprimoramento da república no Brasil. João Emanuel Evangelista destaca que a abolição do trabalho escravo, quase que simultaneamente à substituição da monarquia, manteve a estrutura latifundiária e impediu a democratização do acesso à terra e à organização de um país socialmente mais justo e igualitário.

Somente com Getúlio Vargas, destaca o professor, ocorreu a organização do Estado moderno, com a instituição de uma legislação social avançada e a criação de infra-estrutura necessária à industrialização. "O desenvolvimento industrial foi impulsionado no governo de Juscelino Kubitschek e intensificou-se durante a ditadura militar de 1964. Com isso, a sociedade brasileira modernizou-se e tornou-se social e economicamente mais complexa, surgindo uma forte sociedade civil que organizou e mobilizou as energias cívicas pela conquista da democracia. Com a restauração plena da democracia, a partir da Constituição de 1988, a sociedade brasileira obteve muitas conquistas políticas e sociais", afirmou Evangelista.

● Continua na página 4

LUIZ CARLOS AZEDO com GUILHERME QUEIROZ
luizazedo.df@dabr.com.br

Brasília DF

O AVANÇO DE DILMA

Reunidos esta semana com o presidente nacional do PT, Ricardo Berzoini, os presidentes estaduais do partido começaram a traçar as linhas mestras da campanha presidencial da ministra-chefe da Casa Civil, Dilma Rousseff (PT). É uma retórica cheia de zeros, que tem como carro chefe o orçamento de R$ 1 trilhão de investimentos no chamado PAC2 (2011-2014). Para reforçar a imagem de "mãe do PAC", darão ênfase à proposta de construir mais mil Centros Federais de Educação Tecnológica, os chamados Cefets.

A cúpula petista quer reforçar o discurso de que Dilma dará "continuidade sem continuísmo" ao governo Lula, uma espécie de avanço desenvolvimentista com Bolsa Família, Luz Pra Todos, Prouni, Pronasci, Bolsa Celular e por aí vai. Dirão ao eleitor que a ministra fará mais para o país porque teve como antecessor o presidente Luiz Inácio Lula da Silva. Não terá de lutar contra a chamada "herança maldita" do governo de FHC.

O ministro dos Transportes, Alfredo Nascimento, e o ex-governador do Rio de Janeiro Anthony Garotinho serão as estrelas do programa político do PR, que irá ao ar em dezembro. O partido quer dar destaque aos seus candidatos a governos estaduais: Nascimento concorrerá no Amazonas, Garotinho, no Rio. O diretor-geral do Departamento Nacional de Infraestrutura em Transportes (Dnit), Luiz Antônio Pagot, aparece como tocador de obras.

Cerco

Segundo o líder do PT no Senado, Aloizio Mercadante (foto), a oposição não terá sucesso ao tentar desconstruir a imagem da ministra Dilma Rousseff (PT) aproveitando o "apagão" de terça-feira passada. A oposição estaria encurralada pelas políticas sociais do governo e pelo sucesso da política econômica. "O povo sabe distinguir um blecaute provocado por falha no sistema de distribuição da crise com racionamento de energia que ocorreu a partir do apagão de 2001", argumenta.

Enchentes

A desativação dos velhos canais do antigo Departamento Nacional de Obras do Saneamento (DNOS)na Baixada Fluminense, que domavam as águas dos rios Meriti e Sarapui, cujas margens foram urbanizadas, fez das enchentes de Duque de Caxias e Belford Roxo uma tragédia anunciada. Bastava uma tromba d'água coincidir com a maré cheia.

Rachou

Por causa dos aposentados, a base do governo na Câmara está à matroca. O PSB, o PCdoB, o PTB e o PDT, aliados do velho trabalhismo, fecharam questão a favor da emenda Paim, que reajusta as aposentadorias com base no salário mínimo. Por isso, PT e PMDB querem que o presidente Lula separe o aumento do salário mínimo do reajuste da aposentadoria por meio de duas medidas provisórias, uma para o novo salário mínimo de R$ 510,00 e outra para o reajuste dos benefícios de aposentados e pensionistas. Além de perder a votação, teriam um ônus eleitoral muito alto.

NO CAFEZINHO

Perretti/ Dormia num depósito o painel de Marianni Perretti que deveria estar exposto no Salão Azul do Senado. Gêmeo de outro painel da artista plástica localizado no Salão Verde da Câmara, será restaurado e reinstalado, por ordem do primeiro-secretário do Senado, Heráclito Fortes (DEM-PI), um colecionador de obras de arte. Mariani Perreti é a autora dos magníficos vitrais da Catedral de Brasília, que também estão sendo restaurados.

Agenda/ O presidente da CNI, deputado Armando Monteiro Neto (PTB-PE), divulga na próxima quarta-feira, ao fim do 4º Encontro Nacional da Indústria, a Carta da Indústria, com as linhas básicas das propostas do setor aos futuros candidatos à Presidência da República. Reunirá por dois dias cerca de 1.500 empresários no Centro de Convenções Ulysses Guimarães.

Genéricos/ O lobby da indústria farmacêutica está ganhando a guerra. A Anvisa, que examina pedidos de patente de produtos e processos farmacêuticos para fins de prévia anuência, está sendo progressivamente esvaziada. Parecer da Procuradoria-Geral Federal (PGF) preconiza que o exame para fins de prévia anuência, em vez de aferir os requisitos de patenteabilidade da invenção, deveria se restringir a examinar a segurança sanitária dos produtos e processos objetos da patente. O parecer obstrui a fabricação de genéricos.

Trio/ Convocado por deputados de duas comissões para explicar o apagão, o ministro de Minas e Energia, Edison Lobão, preferiu ir à Comissão de Fiscalização Financeira e Controle, na terça-feira. Lá, dividirá o abacaxi com o presidente da Empresa de Pesquisa Energética (EPE), Maurício Tolmasquin, e o diretor-geral do Operador Nacional do Sistema (ONS), Hermes Chipp. Se fosse à Comissão de Minas e Energia, teria de descascá-lo sozinho.

Em busca de igualdade social e cidadania

Os dois aspectos impedem prática da república na sua essência

"O Brasil é hoje uma democracia política consolidada e reconhecida internacionalmente. Todavia, ainda temos muito o que fazer para suprimir as enormes desigualdades sociais e assegurar que a cidadania seja ampliada para se tornar acessível a todos os brasileiros e brasileiras", afirmou o professor e cientista político João Emanuel Evangelista. Apesar do farto noticiário dando conta de atos de corrupção, improbidade administrativa e conchavos políticos, na opinião do professor, o maior problema da sociedade brasileira não é a corrupção mas as desigualdades sociais. Para ele, originadas no passado escravista.

Na opinião de João Emanuel Evangelista, a corrupção ganha grande visibilidade porque há um esforço muito maior na apuração desses desvios em todos os níveis da sociedade. "Temos ainda um grande déficit em termos de punição dos envolvidos em denúncias de corrupção, pois se fazem necessários o aperfeiçoamento dos instrumentos legais e uma maior eficiência e rapidez do sistema judiciário. Mesmo assim são visíveis os avanços obtidos, pois agora muitos integrantes da elite dominante são presos e alguns são condenados", argumentou.

Avanços

O professor e cientista político reconhece que, pela primeira vez, o Brasil tem experimentado uma pequena redução nos índices de desigualdade social em decorrência das atuais políticas sociais do governo Lula. "Esses avanços, porém, ainda representam muito pouco em termos históricos e em relação à estrutura social brasileira", afirmou. Por fim, João Emanuel Evangelista considera: "Nesses 120 anos de existência, podemos ver os primeiros sinais de que a república começa a sair do papel e fincar raízes na vida cotidiana dos brasileiros e brasileiras".

www.planalto.gov.br/imagens/Deodoro/Divulgação

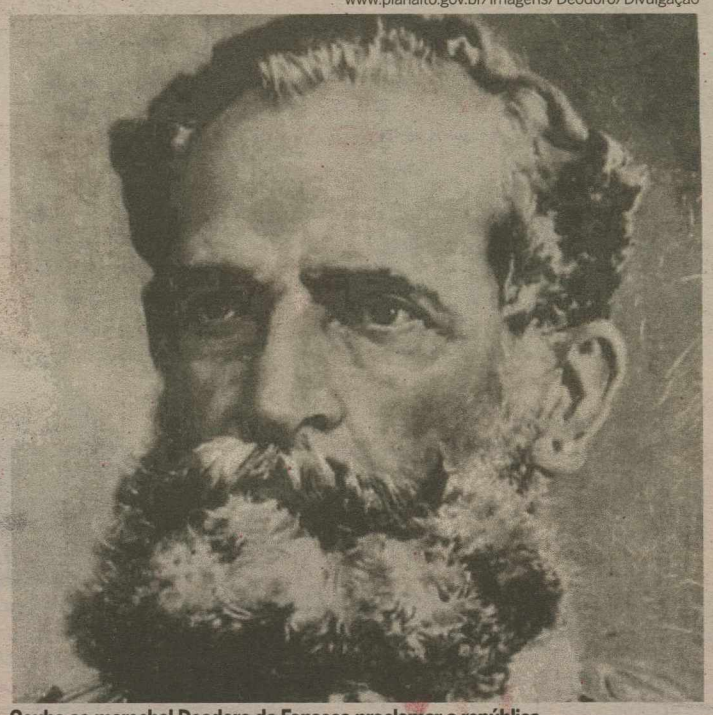

Coube ao marechal Deodoro da Fonseca proclamar a república

CONTEXTO POLÍTICO

A proclamação da república ocorreu em 15 de novembro de 1889, por meio de um golpe liderado pelo comandante marechal Deodoro da Fonseca, que acabou com o regime monárquico no Brasil sem disparar um único tiro. O decreto do novo regime foi instituído por Ruy Barbosa, que posteriormente assumiu o cargo de Ministro da Fazenda. Dom Pedro II seguiu para o exílio com a família real. O marechal Deodoro era figura de muito prestígio no exército e relutara em participar do movimento devido a sua amizade com Dom Pedro II. A primeira constituição republicana, promulgada em 24 de fevereiro de 1891, contemplava a federação, o presidencialismo e a divisão dos poderes em Legislativo, Executivo e Judiciário.

O QUE É REPÚBLICA

De acordo com João Emanuel Evangelista, essa é uma das questões fundadoras do pensamento político, desde a Grécia e Roma antigas até a modernidade. Contudo, de modo resumido, pode-se afirmar que nas sociedades modernas há duas formas de Estado: a monarquia e a república. Na república, as leis não mais representam a vontade divina ou a vontade dos reis, mas devem expressar o interesse comum da maioria da população. A legitimidade política dos governos está relacionada ao respeito pela coisa pública e pelo interesse público, requerendo-se instituir formas democráticas de participação e manifestação da soberania popular.

NAGEM®

NATAL

SOMENTE

ENCHA A ÁRVORE DE PRESENTES SEM PRECISAR ESVAZIAR O BOLSO. NATAL COM TECNOLOGIA EM ATÉ 12X, A NAGEM TEM.

8.1MP · 2,5" VISOR · ÓPTICO 3x · FACE DETECTION

ACOMPANHA CARTÃO SD 2GB

12X de R$ 42,41
sem juros ou R$ 509,00 à vista

16282-5
CÂMERA DIGITAL S202 PRATA NIKON
Câmera ultrafina, possui um design elegante.

10.0MP · ÓPTICO 5x · 3,5" VISOR

ACOMPANHA CARTÃO SD 2GB

12X de R$ 133,25
sem juros ou R$ 1.599,00 à vista

16294-9
CÂMERA DIGITAL S60 NIKON VERMELHA
Apresentação de slides Pictmotion em HD (Alta definição) com HDTV. Função desenho. Flash automático com Pré- Flashes. Touch Panel.

10.0MP · ÓPTICO 3x · 3,0" VISOR · SMILE SHUTTER

ACOMPANHA CARTÃO SD 2GB

12X de R$ 83,25
sem juros ou R$ 999,00 à vista - cada

16706-1 / 16698-7 / 16705-3
CÂMERA DIGITAL COOLPIX S230 NIKON
(Disponível nas cores lilás, preta e prata)
Possui Touch Panel (LCD).

13963-7 / 13960-2 / 13961-1 / 13962-9
BOLSA PARA CÂMERA VERONA CAMBAG 299 LEADERSHIP

À VISTA R$ 21,00 cada

ATÉ 12X* SEM JUROS NO CARTÃO Hipercard

28x ÓPTICO · 2,7" VISOR · ESTABILIZADOR DE IMAGEM

ACOMPANHA CARTÃO SD 4GB

12X de R$ 83,25
sem juros ou R$ 999,00 à vista

17832-2
FILMADORA DIGITAL FLASH GZ-MS90UB JVC
Faz Upload para You Tube com apenas um toque. Captura fotos.

40x ÓPTICO · 2,7" VISOR

ACOMPANHA CARTÃO SD 4GB

12X de R$ 99,92
sem juros ou R$ 1.199,00 à vista - cada

16654-5 / 16661-8 / 16668-5
FILMADORA DIGITAL FLASH GZ-MS120 JVC
(Disponível nas cores azul, preta e vermelha)
Possui slot duplo para cartão de memória SD/SDHC que permite gravação contínua entre os dois cartões. Upload para You Tube com apenas um toque.

60GB · 40x ÓPTICO · 2,7" VISOR

12X de R$ 133,25
sem juros ou R$ 1.599,00 à vista - cada

17858-6 / 15754-6 / 15753-8
FILMADORA DIGITAL GZ-MG630 JVC
(Disponível nas cores azul, vermelha e prata)
Ultra Fina*e compacta. Grave em HD ou cartão de memória. Upload para You Tube com apenas um toque. 14 horas e 20 minutos de gravação na melhor resolução (ULTRA FINE).

120GB · 40x ÓPTICO · 800x DIGITAL · 2,7" VISOR

12X de R$ 166,58
sem juros ou R$ 1.999,00 à vista

16304-0
FILMADORA DIGITAL GZ-MG680B JVC
Upload para You Tube com apenas um toque. Saída (HDMI) Full HD 1920x1080/60P(saída).

JVC Nikon

NAGEM.com®
COMPRE AONDE VOCÊ ESTIVER.

Ofertas e preços promocionais válidos apenas nas lojas Nagem, no período de 15.11.2009 a 14.11.2009 ou enquanto durarem os estoques, prevalecendo o que ocorrer primeiro. Garantimos a quantidade de 03 peças. Os produtos aqui anunciados poderão não fazer parte do mix de algumas de nossas lojas, ou indisponíveis, devido à imprevisibilidade de consumo. Forma de pagamento: à vista (em dinheiro) ou parcelado em 10 x pelos cartões Visa, Mastercard, American Express e Dinners, em até 12x pelo HiperCard (para produtos sinalizados com esta forma de pagamento), sendo a primeira parcela à vista e as demais conforme vencimento do cartão. Imagens de caráter ilustrativas. Fica ressalvado que poderá haver eventual retificação nas informações aqui veiculadas.

NATAL: SHOPPING MIDWAY MALL

Até 12x sem juros no cartão · Até 10x sem juros nos cartões · VISA

PARA PRODUTOS SINALIZADOS COM ESTA FORMA DE PAGAMENTO

RECARGA CELULAR · NA SUA LOJA NAGEM MAIS PRÓXIMA.

GARANTIA ESTENDIDA · MAIS SEGURANÇA PARA VOCÊ E PARA SEU BOLSO.

EDITORA >> Emídia Felipe (emidiafelipe.rn@dabr.com.br) economia.rn@dabr.com.br

DÓLAR
1,7200 (▼0,92%)

últimas cotações (em R$)	
12 / novembro	1,7360
11 / novembro	1,7200
10 / novembro	1,7160

EURO
Turismo, venda (em R$)
2,5770 (▼0,37%)

BOLSAS
ontem (em %)
Bovespa + 1,36
Dow Jones + 0,72

AÇÕES
Cyrela + 6,28% (que mais subiu)
JBS-Friboi - 4,69% (que mais caiu)

POUPANÇA
Taxa (%)
0,5039

CDB
Prefixado, 30 dias (em % ao ano)
8,58

OURO
Na BM&F, o grama (em R$)
65,900 (▲5,44%)

INFLAÇÃO
IPCA do IBGE (em %)

julho / 2009	+0,24
agosto / 2009	+0,15
setembro / 2009	+0,24
outubro / 2009	+0,28

Um poço de oportunidades e qualidade

Empresas cada vez mais capacitadas formam o setor de petróleo e gás do RN, que, só este ano, movimenta R$ 500 mi

Renato Lisboa
renatolisboa.rn@dabr.com.br

Getulio Moura/Divulgação

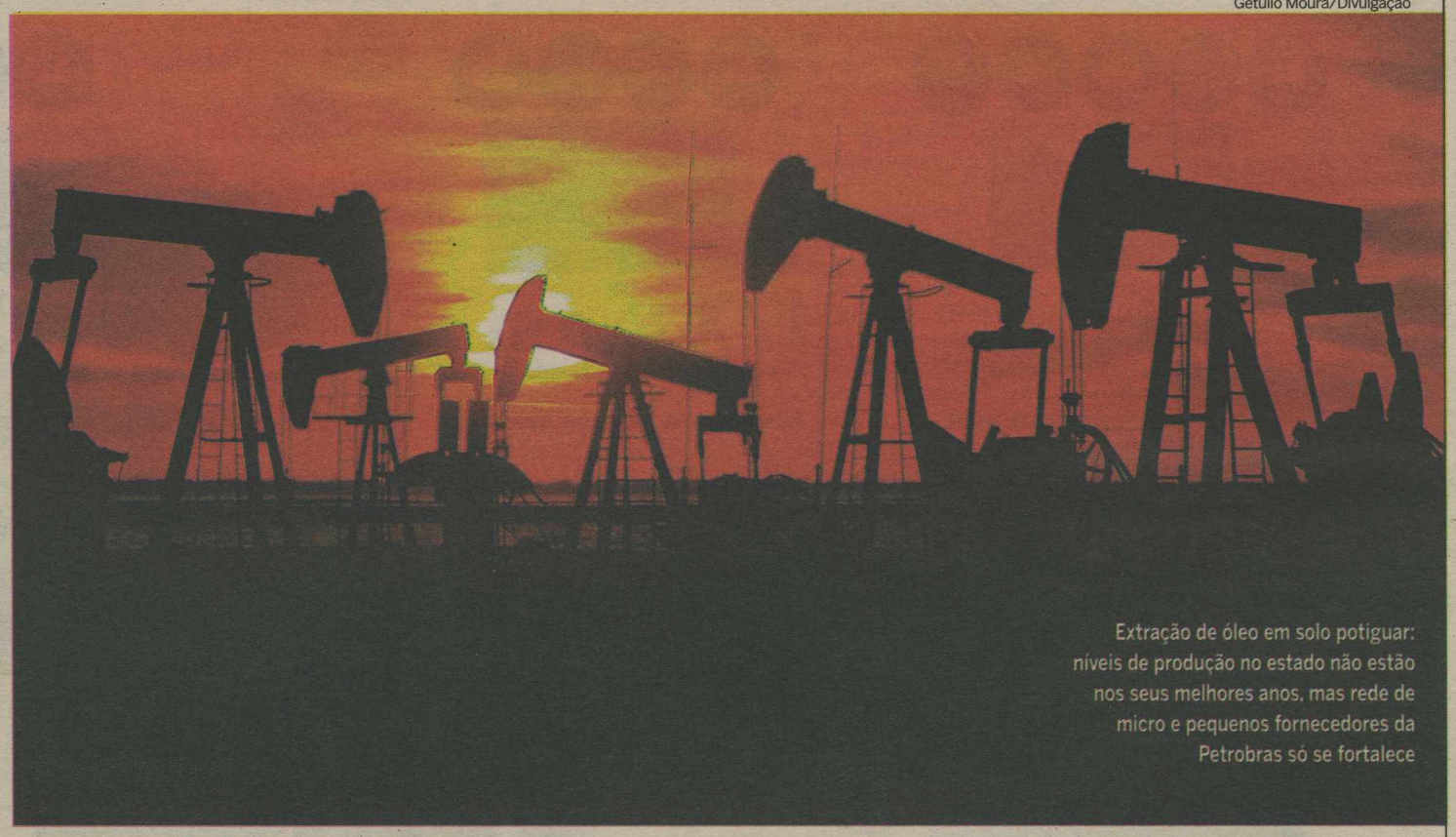

Extração de óleo em solo potiguar: níveis de produção no estado não estão nos seus melhores anos, mas rede de micro e pequenos fornecedores da Petrobras só se fortalece

Embora haja mais dúvidas do que certezas sobre a camada do pré-sal e o Rio Grande do Norte esteja bem distante dela, um movimento marca as pequenas e micro empresas do setor de petróleo e gás (P&G) no estado: a busca incessante por certificação, o que tem aumentado o faturamento delas e provocado uma mudança de mentalidade nos empresários do segmento.

O coordenador de desenvolvimento industrial da Secretaria Estadual de Desenvolvimento Econômico (Sedec), Klênio Alves Ribeiro, destaca três programas responsáveis pelo impulso na busca pela qualidade no meio P&G. Um deles é o Programa de Mobilização da Indústria Nacional de Petróleo e Gás Natural (Prominp), gerenciado pelo Ministério de Minas e Energia e com governança da Petrobras - nele é formada uma cadeia de arranjos produtivos locais, ou seja, um conglomerado com um mesmo fim. Outro é a Cadeia Produtiva do Setor de Petróleo e Gás, com coordenação do Sebrae. E o terceiro, em implementação, é o Protec, da própria secretaria, que promove as ações demandadas pelos empresários.

"São cerca de 20 ações que pretendemos desenvolver, entre elas o desenvolvimento tecnológico e inovação nas empresas, a elaboração de catálogo de prestadores de serviços, a qualificação e certificação profissional por competência, o diagnóstico da demanda de bens e serviços da cadeia de P&G", fala Ribeiro.

O coordenador afirma que a Petrobras, principal compradora dos serviços das pequenas e micro empresas do setor, também vai elencar os serviços mais demandados por elas, gerando a oportunidade de novos negócios. "As compras da Petrobras tiveram um salto astronômico em 15 anos. Em 1994 ela comprou dessas empresas R$ 45 mil (em valores atualizados) e em 2009 está em R$ 500 milhões", cita ele.

E as oportunidades não param de surgir. Ribeiro diz ter recebido, recentemente, um representante da Rigco, empresa texana que irá fabricar sondas on shore (em terra). "A empresa já comprou o terreno e foi contemplada com incentivos fiscais do governo do estado", fala ele, acrescentando que a Rigco irá produzir sondas que custarão cerca de R$ 18 milhões cada. "A previsão é de fabricar 10 sondas por ano para atender a demanda até 2020. A empresa tem a expectativa de ter 25 fornecedores locais", afirma o coordenador.

Edilton Cavalcanti, gestor do projeto da cadeia produtiva de PG&E do Sebrae, diz que não tem informações sobre a atuação direta de empresas potiguares em projetos para o pré-sal, mas fala que a instituição e a Petrobras irão aportar R$ 1,33 milhão de 2009 a 2009. "O objetivo do aporte é desenvolver o gerenciamento tecnológico das empresas potiguares para que elas atendam aos requisitos dos grandes compradores. O foco é maximizar as oportunidades locais", diz Cavalcanti. São 100 empresas cadastradas no projeto, gerando em torno de três mil empregos diretos.

Inovação e busca pela excelência

Especializada em fornecimento de materiais e serviços para poços de petróleo, a Engepetrol apresenta soluções para proteger os cabos de transmissão destes poços (que levam o óleo até a superfície). "Os produtos representam uma economia de até 30% para os usuários e permitem agilidade e segurança operacional", fala o proprietário da empresa, o engenheiro José Nilo Alves.

Um exemplo destes produtos é um centralizador para as hastes de bombeio, que melhora a durabilidade delas e ajuda a extrair os sólidos em suspensão (areia, por exemplo). "A ideia é oferecer um produto de baixo custo, com fácil aplicação e que seja fabricado ao lado dos campos produtores com mão de obra local", conta José Lino.

A inovação tecnológica é amparada em uma busca ininterrupta por qualidade, expressa em certificados como o ISO 9001, recebido em 2003; OHSAS 18001(segurança e saúde ocupacional) em 2007 e atualmente a empresa trabalha na implantação da ISO 14001(gestão ambiental, para certificação em 2010). "Participamos também das feiras setoriais, onde buscamos a especialização de mão de obra e abertura de novos mercados", afirma.

De acordo com ele, todas essas ações foram subsidiadas por convênios com a Redepetro, uma organização instituída no ano passado e formada por 63 empresas e oito instituições fornecedoras de bens e serviços de P&G. A rede tem o apoio da Petrobras, Banco do Nordeste, Sedec, Fiern, e IFRN. A Engepetrol também é ligada ao Prominp, coordenado pelo Ministério de Minas e Energia e pela Petrobras.

Moraes Neto/Divulgação

José Nilo Alves destaca que uso de mão de obra local é priorizado

Inscrições serão em janeiro de 2010

Evandro Matheus/Esp. CB/D.A Press

Costureiras autônomas estão entre as categorias que serão beneficiadas

Com seis meses de atraso, cadastro para Empreendedor Individual será para todos os estados

Em janeiro de 2010, todos os estados deverão estar conectados ao Portal do Empreendedor, endereço na internet para registro do Empreendedor Individual. Trata-se de figura jurídica que possibilita a formalização de empreendedores que trabalham por conta própria, como manicures e pipoqueiros. A expectativa é de que até lá sejam concluídos os ajustes nas estruturas de informática e a simplificação do processo de registro para esse público.

As previsões são de integrantes do governo federal, do Sebrae e de parlamentares, que se reuniram esta semana para tratar do assunto. A data definitiva da entrada de todos os estados ainda será fechada com demais integrantes da equipe responsável pelo trabalho. Mas a expectativa é que o próximo ano comece com o Empreendedor Individual funcionando em todo o país.

"O esforço é para que possamos iniciar 2010 com vida nova para o Empreendedor Individual, superando dificuldades do portal e simplificando a formalização", disse o ministro da Previdência, José Pimentel. Além dos ajustes nas estruturas de informática, entre as mudanças sugeridas está a de reduzir ao máximo os campos que o empreendedor precisa preencher na hora do registro e até eliminar a assinatura física do documento que ele precisa entregar na Junta Comercial. Segundo o gerente de políticas públicas do Sebrae, Bruno Quick, o objetivo, disse, é evitar erros e consequentes cancelamentos de inscrições.

Vantagens

A previsão inicial era que o Empreendedor Individual estivesse funcionando desde 1º de julho deste ano, mas problemas técnicos do governo federal atrasaram a implantação do sistema. Com a nova figura jurídica, às pessoas que trabalham por contra própria poderão se formalizar por um custo muito baixo. Quem se formalizar por meio do regime poderão emitir nota fiscal e pagarão um valor fixo mensal de 11% sobre o salário mínimo - hoje R$ 51,15 - referente ao INSS pessoal, mais R$ 1 de ICMS. Prestadores de serviços arcarão também com 11% sobre o mínimo mais R$ 5 de ISS. Já os que atuam em atividades mistas (indústria ou comércio com serviços) pagarão 11% do mínimo mais R$ 1 de ICMS e R$ 5 de ISS.

NA CHEVROLET, VOCÊ NÃO PRECISA SUAR PARA PAGAR A LIMPEZA DO AR CONDICIONADO.

Aproveite essa oferta

NOVA REVISÃO CHEVROLET
MELHOR ATÉ NO PREÇO

DO SISTEMA DE AR

3XR$ 27,00

A Revisão Chevrolet mudou.
Venha experimentar um jeito inovador de cuidar do seu carro.

EXCLUSIVO NA REDE CHEVROLET

Agendamento de horário
Agora você escolhe o melhor horário e é atendido na hora marcada. É só ligar para a concessionária de sua prefererência.

Orçamento na hora
Agora você recebe o orçamento na hora e já sabe antes o quanto vai pagar pelo serviço.

Acompanhamento dos serviços
Agora você pode acompanhar de perto todos os serviços, como revisões e trocas de Óleo.

AGENDE. ACOMPANHE. COMPROVE.

AGENDE UMA VISITA NA CONCESSIONÁRIA DE SUA PREFERÊNCIA:
NATAL - Espacial Auto Peças: 0800 702 2616 | Natal Veículos: 0800 702 2626 | MOSSORÓ - Potyran: (84) 3323.1000

Chevrolet. Reinventamos caminhos.

Limpeza do sistema de ar-condicionado por R$ 81,00 à vista ou em 3 vezes de R$ 27,00 no cartão de crédito. Todos os preços divulgados possuem o valor da mão-de-obra incluso. Garantia de 1 ano nas peças e mão-de-obra nos serviços realizados nas oficinas das concessionárias Chevrolet. Serviços adicionais serão orçados e realizados após aprovação do cliente. Consulte as condições nas concessionárias Chevrolet participantes. Promoção válida até 30/11/2009.

SERVIÇO

CHEVROLET

Da bodega à megastore

História das lojas Rio Center é marcada pelo empreendedorismo e esforço do empresário Alcides Araújo

RN QUE DÁ CERTO

Louise Aguiar
Especial para o Diário de Natal

Quem vê as três lojas da Rio Center em Natal hoje não imagina que tudo começou a partir de um pequeno estabelecimento na Rua Ulisses Caldas, que vendia apenas tecidos, em 1937. Seu Alcides Araújo, aos 88 anos, proprietário da antiga Casa Rio, conta com entusiasmo a história de sucesso que recentemente culminou com a construção da Rio Center Megastore, na Avenida Prudente de Morais, uma obra de R$ 6 milhões.

São 360 pessoas empregadas

Nascido em Guarabira, na Paraíba, seu Alcides veio logo cedo para Natal com a família e começou trabalhando com o pai, aos dez anos de idade. "Meu pai montou uma bodeguinha assim que chegamos em Natal e eu e meus irmãos acordávamos muito cedo para trabalhar, porque às 6h já tínhamos que estar vendendo pão e carvão para as pessoas", lembra. O trabalho na bodega durou até os 17 anos, quando Alcides decidiu ser dono do próprio negócio.

Nessa época, seu pai tinha acabado de fechar uma loja em sociedade com um amigo paraibano e que, depois de um ano, não tinha dado certo. Era o que Alcides precisava para começar a trabalhar por conta própria. Comprou o espaço "fiado" ao pai e então montou a loja de tecidos. "Tinha apenas um empregado e a loja tinha quatro metros na frente por dez metros de fundo. Era muito pequena, não tinha nem banheiro. Foi tudo muito difícil", conta.

O empresário conta que nesse período, a vinda dos norte-americanos para a guerra beneficiou seu negócio. "Ganhei muito dinheiro nessa época. Aprendi a falar inglês e conseguia vender muito para os americanos", diz. E o que ganhava, o comerciante não gastava. Segundo ele, a metade de tudo o que lucrava ia para uma poupança, que, ao final do ano, se concretizava na compra de um terreno. Foi assim com o da Prudente de Morais, que há pouco tempo se tornou "a loja mais bonita de Natal", como o próprio Alcides define.

Por volta de 1948 a Casa Rio se mudou para o prédio na Rua João Pessoa, no Centro, e começou a se transformar na Rio Center que conhecemos hoje. Com o surgimento das indústrias de confecções, ficou cada vez mais difícil sustentar as lojas de tecidos. "O preço de uma camisa pronta era mais barato que o serviço do alfaiate", lembra seu Alcides. A partir daí a loja começou a buscar confecções em todo o Brasil e o crescimento do negócio foi inevitável.

Em 1992 o Natal Shopping foi inaugurado. A área que hoje é da Rio Center pertencia à Mesbla, que faliu antes de ocupar o espaço. Depois de oferecer o local para lojistas do Brasil inteiro, a administração do Natal Shopping bateu à porta de seu Alcides. "Gastei um dinheiro danado ali, mas valeu a pena", lembra. Alguns anos depois veio a megastore e atualmente as três lojas empregam 360 funcionários.

Carlos Santos/DN/D.A Press

Loja da Rua João Pessoa, no Centro (abaixo), e Megastore, em Lagoa Nova (acima): variedade e marcas exclusivas são o forte da empresa, que já recebeu convites para abrir filiais em Mossoró e em Recife

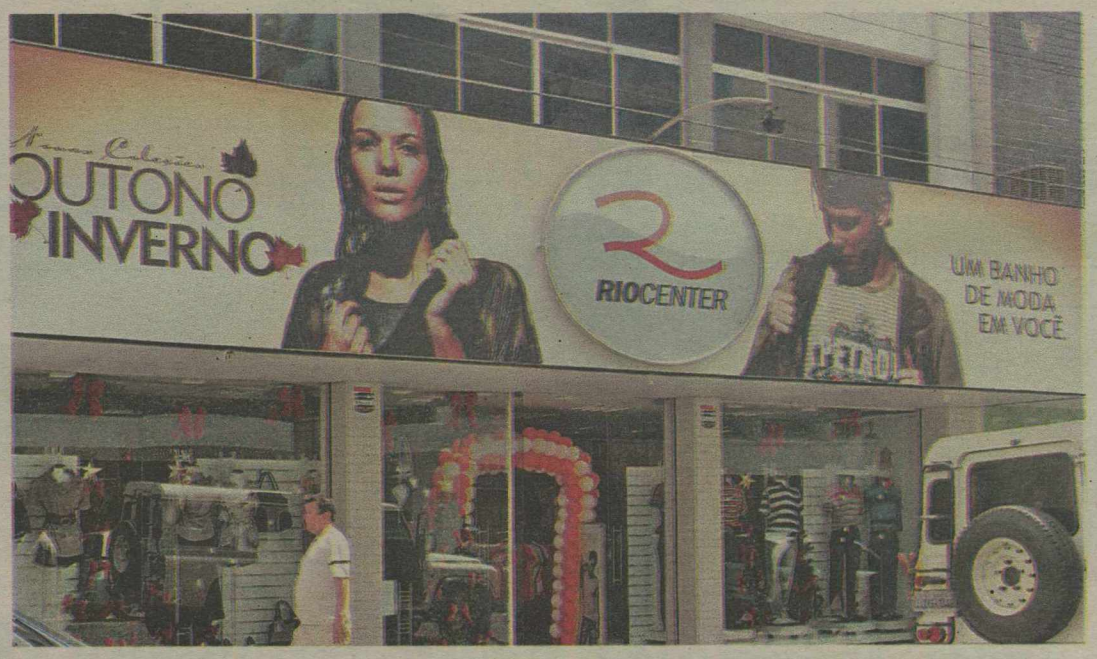

"Enquanto eu for vivo, não se abre mais loja"

Entretanto, expandir o negócio não faz parte dos planos de seu Alcides. Depois do investimento de R$ 6 milhões na megastore, ele considera a empresa consolidada e não pensa em abrir mais uma filial. A família foi convidada para atuar em Recife, Mossoró e mais recentemente no Norte Shopping, Zona Norte de Natal, mas recusou as propostas. "Enquanto eu estiver vivo não se abre mais loja. Mas depois que eu morrer, aí os meninos decidem o que fazer", diz, fazendo referência aos cinco filhos que o ajudam a tocar o negócio.

As três lojas da Rio Center são monitoradas diretamente por ele, que todas as manhãs fala com os gerentes das outras duas lojas para saber o total de vendas do dia anterior. Ao longo desse tempo Alcides investiu em outras áreas, como a da construção civil. O prédio que abriga a Rio Center na Rua João Pessoa, assim como os edifícios 21 de março e Canaçu contaram com a incorporação do empresário. O conjunto residencial Jardim Tirol, com 115 apartamentos, também fez parte do seu trabalho no ramo imobiliário.

Seu Alcides fala com orgulho da trajetória que construiu e do quanto se esforçou para tornar a Rio Center o que é hoje. "Nossos representantes dizem que poucas lojas no Brasil são como a nossa, onde o cliente compra com calma, tranquilidade e sai satisfeito. Temos marcas exclusivas que só nós trazemos para Natal e as vendas têm ido muito bem", acrescenta.

Com 72 anos no comércio, o dono das lojas Rio Center atribui o sucesso ao trabalho e à economia que fez ao longo dos anos. "Quando você começa enfrenta três coisas: primeiro a desconfiança, depois a indiferença e depois vem o pior, a inveja, quando você começa a crescer e progredir. Graças a Deus deu tudo certo e hoje o meu maior vício é o trabalho. Todo dia estou aqui às 8h", conclui.

Carlos Santos/DN/D.A Press

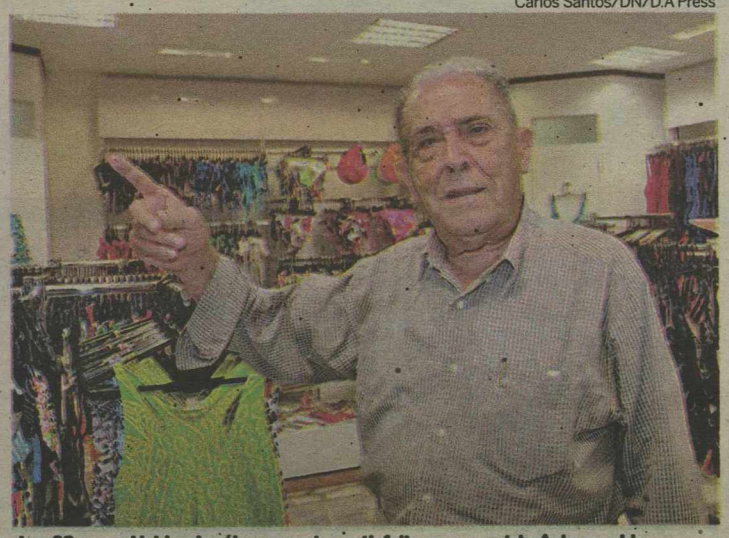

Aos 88 anos, Alcides Araújo se mostra satisfeito com o patrimônio erguido

gentemidiaemercado.rn@dabr.com.br

Vila Flor é o mais novo cemitério parque do RN

Empreendimento é resultado da visão de futuro e excelência de Fernando Vila

Fotos: Fábio Cortez/DN/D.A Press

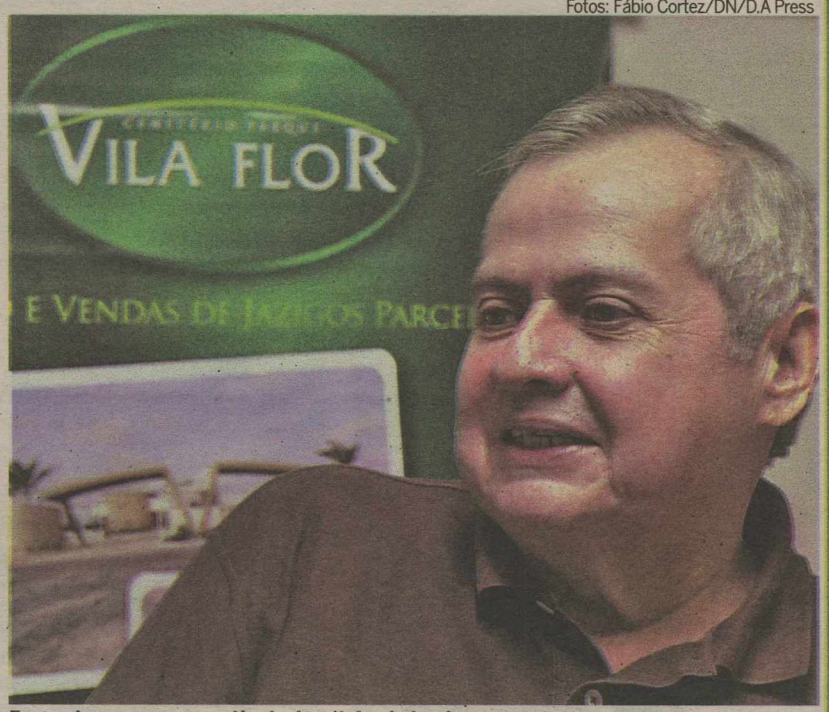

Fernando carrega a experiência do pai, fundador do grupo

A Grande Natal acaba de ganhar mais um cemitério parque. O Vila Flor está localizado na BR-304, Km 6, em Macaíba, e nasce com números surpreendentes. Dos 150 mil m² de área, 50 mil já estão em uso, contemplando, além dos cerca de 25 mil lotes, capela ecumênica, sala de repouso, lanchonete, floricultura, estacionamento e muito verde. "Futuramente, teremos uma ampla praça com uma mina d'água e estamos instalando caixas de som por toda a extensão do parque para tocar músicas relaxantes", cita Fernando Vila, orgulhoso do novo empreendimento, um sonho antigo que lhe custou quatro anos de trabalho e renúncias.

Um dos sócios do Grupo Vila e dono da Funerária Menino Jesus, Fernando valoriza o que é do Rio Grande do Norte e chegou a criar uma fábrica própria de urnas, onde são produzidas mensalmente cerca de 450 caixões. "Sou uma pessoa um tanto bairrista e preocupada em ver as riquezas circularem por aqui. Antes de gostar de Elba Ramalho, valorizo Krhystal", exemplificou, mencionando sua grande paixão também pela música potiguar.

Fernando diz que aprendeu a andar, quando criança, dentro da funerária do pai, que deu início a um dos mais tradicionais grupos ligados ao segmento. Hoje, a esposa Conceição e os filhos caçulas Manuella e Gustavo Vila trabalham com ele nas diversas atividades relativas aos empreendimentos ligados ao ramo funerário. "Pode parecer um trabalho estranho, mas para gente é normal. A gente fica sentido em alguns casos e choramos junto com a família, mas procuramos ser neutros", finalizou.

Destaque

O Cemitério Parque Vila Flor preza pelo verde e oferece uma estrutura moderna e confortável. Ainda em fase de divulgação, já é possível investir no local, que tem oferecido pacotes bem abaixo de outros empreendimentos. "Desde o início temos prezado por qualidade. Os jazigos são impermeáveis e o parque tem cumprido as orientações ambientais. Posso garantir que tudo tem sido feito com muito carinho e com recursos próprios", destacou.

Perfil

Filho de Aurino Vila, fundador da Funerária São Francisco em 1948, Fernando Vila, desde seu nascimento, convive com uma atividade um tanto estranha para algumas pessoas. Ele e os irmãos estiveram à frente da funerária, que resultou mais tarde na formação do Grupo Vila, no qual ele tem participação em algumas empresas. "Mesmo assim, sempre tive o sonho de montar um cemitério próprio", reforça ele, que está à frente também da Funerária Menino Jesus, há 40 anos presente no bairro do Alecrim.

Na Vitrine

Uma agência que já nasceu experiente

Prestes a completar 28 anos de idade, o publicitário João Daniel Vale de Araújo é tão jovem quanto a agência que criou há menos de dois anos. Apesar de nova, a Bora Comunicação já nasceu experiente, visto que um dos critérios adotados na concepção era constituir uma equipe de profissionais gabaritados. Foi o que ele fez. Formado também em administração, o próprio dono da agência figura em diferencial, aliando as duas profissões para ampliar a visão acerca do mercado. "Fiz ainda uma especialização em Marketing nos Estados Unidos", destacou.

Ele diz que o projeto da Bora foi idealizado em parceria com o também publicitário Arturo Arruda, mas em virtude de suas atribuições como diretor geral da Art&C, João Daniel passou a assumir integralmente todas as atividades da agência. "A Bora é independente da Art&C, mas temos uma concorrência saudável", disse, apontando outros diferencias da empresa. "A gente não queria ser mais uma agência no mercado, mas uma que já nascesse com muita experiência agregada. Em fevereiro de 2008, tínhamos zero cliente, mas nossa equipe mandava sinais ao mercado de que nós viemos para ficar". Não é difícil perceber que a Bora tem estado em um caminho mais favorável: Além de praticamente ter dobrado a equipe, já possui sede própria especialmente projetada visando a integração total dos funcionários. "A agência nasceu em uma sala na Praça das Flores, cedida pelo empresário Glauber Gentil, grande apostador do projeto. Construímos uma sede grande, moderna e integrada, outro diferencial", apontou. "Com tão pouco tempo já ganhamos prêmios regionais e nacionais, e estamos à espera de um local".

A Bora aposta ainda que manter um bom relacionamento com clientes, veículos de comunicação e fornecedores é outro fator positivo e cita alguns dos diversos clientes que conquistou. "O supermercado Favorito nasceu junto conosco, assim como a PG Prime, concessionária de Land Rover e Volvo, que também foi criada em 2008. Além desses que apostaram na agência, temos a Miranda Computação, Natal Veículos, DuBeef, construtora Aliança e duas incorporadoras espanholas, Átrio e Forte Incorporação", destacou. "A Bora está apenas alçando voo", diz, confiante.

Fábio Cortez/DN/D.A Press

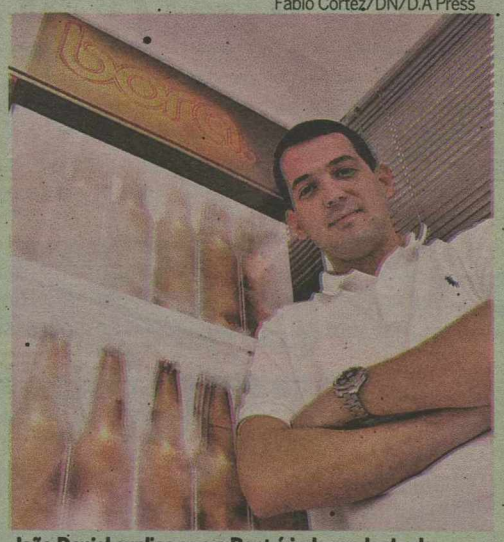

João Daniel explica que a Bora é independente da Art&C e as duas mantêm uma concorrência saudável

EDITOR >> Gabriel Trigueiro (gabrieltrigueiro.rn@dabr.com.br) cidades.rn@dabr.com.br

Ponte de ferro continua esquecida

Fotos: Fábio Cortez/DN/D.A Press

A estrutura, inaugurada em 1916, perdeu sua função na década de 70, com a construção da nova Ponte de Igapó

Mais de três décadas após ser mutilada num desmonte incompleto, antiga passagem segue tomada pela ferrugem

"Essa ponte é do tempo que aqui só existia mato. Não tinha essas casas aqui não". O relato simples não está nos livros nem nas reportagens. As lembranças estão registradas na memória de um velho pescador. "Era uma ponte muito bonita nos tempos de meus avós", acrescenta seu Manoel do Nascimento, como se voltasse no tempo. Ele não sabe o ano em que a ponte foi construída, mas reconhece a importância da velha ponte para Igapó. "O povo passava por aqui com cavalo e boi", relata seu Manoel, explicando que antes para chegar à Igapó era necessário atravessar o Rio Potengi em embarcações. Sentado próximo aos trilhos do trem e com olhos fixos nas águas escuras do Potengi, seu Manoel tenta pescar. "Ontem consegui pescar dois quilos. Isso por que eu jogo a linha aqui perto. Se eu jogar a linha longe, ela vai ficar presa nos ferros que se soltaram da ponte e caíram dentro do rio".

A história narrada pelo pescador revela a situação de abandono a que foi submetida a ponte velha de Igapó. Próximo aos pilares destruídos da ponte velha, uma mulher e uma criança recolhem ostras para seu próprio sustento. Dois pescadores dentro de uma jangada completam o cenário. A estrutura de ferro já se tornou parte integrante de seu dia a dia e eles nem desconfiam que a estrutura enferrujada esconda uma história de progresso e desenvolvimento, aos poucos corroída pela ação do tempo e desprezo do homem.

O pescador Manoel do Nascimento sabe da importância histórica da construção e lamenta o seu estado atual

Seu Manoel lamenta o estado da ponte, que rendeu a Natal o título de Londres Nordestina, imortalizado pelo poeta paraibano Jomard Muniz de Brito. "Essa ponte tem uma história muito antiga", reconhece o pescador. Seu Manoel tem toda razão. A ponte de ferro começou a ser construída ainda em 1914. As obras foram concluídas apenas em 1916, quando o então governador Ferreira Chaves realizou a primeira travessia dos 550 m na 'Maria Fumaça' Catita.

Patrimônio teve valorização tardia

Em 1992, os natalenses resolveram reconhecer a importância da ponte e resgatar parte da memória de Natal. Na ocasião, a estrutura de ferro já mutilada e corroída foi tombada pelo governo do estado, ficando sob responsabilidade Fundação José Augusto. Depois disso nada foi feito. O secretário de Turismo de Natal, Francisco Soares, revela que não há nenhum projeto elaborado para utilização da ponte velha. Ele explica que o interesse em integrar a estrutura de ferro ao roteiro turístico de Natal esbarra na falta de recursos. Também não há parceiros interessados em viabilizar a elaboração do projeto.

Entre as ideias para a ponte velha, estão a criação de uma feira permanente de artesanato na ponte ou até a instalação de vagões para que aulas de arte ou de gastronomia sejam ministradas. Ideias, que segundo Francisco Soares, nunca evoluíram por falta de parceiros. Para o secretário, a ponte velha faz parte da paisagem de Natal e deve receber algum uso. "Todo patrimônio material precisa ter uma finalidade para garantir seu uso e manutenção. Vamos continuar na busca para que a gente consiga viabilizar algum projeto. Para que a ponte deixe de ser um monte de ferro velho e passe a ter alguma finalidade".

Não existe qualquer projeto de revitalização

Enquanto nada é feito para reverter o quadro, a ponte se deteriora, servindo apenas de trampolim para que os meninos da comunidade Beira Rio se atirem sem pensar duas vezes nas águas já contaminadas do estuário Potengi.

Material da Inglaterra

Única ligação entre a Zona Norte e o restante de Natal, a ponte foi utilizada pela população durante 54 anos. Registros da época revelam que todo o ferro utilizado na construção veio da cidade de Darlington, na Inglaterra, sob responsabilidade da empresa britânica Engineering Cleveland Company. O trabalho foi executado pela companhia inglesa The Great Western of Brazil Railwail. Todo material utilizado na construção foi importado da Inglaterra. A única exceção são as pedras, que vieram do município de Lajes no lombo de jumentos. Anos depois, a estrutura de ferro ganhou um lastro de madeira para a travessia de carros, sendo utilizada até a inauguração da Ponte Costa e Silva - mais conhecida como Ponte de Igapó - na década de 70. A obra entregue ainda no governo de Monsenhor Walfredo Gurgel, tinha como objetivo desafogar o tráfego e evitar acidentes de trânsito.

Depois da inauguração da nova ponte e já sem utilidade, a ponte velha chegou a ser leiloada para que a estrutura fosse vendida no ferro velho. O serviço não foi considerado lucrativo e devido à dificuldade em desmontá-la, a empresa ganhadora da concessão desistiu do trabalho. Os empregados chegaram a desmontar a estrutura erguida sobre três pilares do lado Norte, deixando a ponte incompleta e passando a impressão de uma ponte inacabada ou cujo destino eram as águas do Rio Potengi. Reportagens realizadas pelo Diário de Natal na década de 70 revelam que a construção da ponte, cujo objetivo era escoar a produção salineira e açucareira do estado para o porto de Natal, consumiu 6,5 mil toneladas de ferro.

DAD SQUARISI
dad.squarisi@correioweb.com.br

dicasdeportuguês

Ops! Cadê a luz?

A luz se foi. Boa parte do Brasil ficou às escuras. A água do chuveiro gelou. O elevador parou no meio do trajeto. A tevê calou-se. Os semáforos perderam as cores. O metrô brincou de estátua. O cirurgião ficou com o bisturi no ar. "O que aconteceu?", perguntaram os atônitos moradores de 18 estados. Alguns responderam em inglês. Falaram em blecaute. *Outros, em espanhol. Referiram-se a* apagão. *O murismo se explica. Há uns 10 anos, a gringa reinava sozinha. Aí bateu a escuridão em Buenos Aires. Jornais, rádios e tevês noticiavam o "apagón" portenho. Talvez pela semelhança com o português, passamos a usar apagão. A palavra não aparecia nos dicionários. Mas é de formação legítima. Temos apagar e apagamento. Apagão é um apagamento dessssssssssssssssssste tamanho. Em 2000, o* Aurélio *a brindou com um verbete.*

Por falar em apagão...

Atenção, gente sovina. O verbo apagar joga no time dos pronominais. É colega de acender e aposentar. Em algumas construções, o sujeito e o objeto são as mesmas criaturas. Alguém apaga a luz. A luz apaga-se. Alguém acende a luz. A luz se acende. O INSS aposenta o trabalhador. O trabalhador se aposenta.

Antes ou depois?

A luz apaga-se? A luz se apaga? Qual é a forma nota 10? No nosso português brasileirinho, o substantivo atrai ou não o pronome. Depende da preferência do freguês: Maria telefonou-me. *Maria me telefonou. João saiu-se bem na prova. João se saiu bem na prova. Carlos lhe serviu um cafezinho. Carlos serviu-lhe um cafezinho.*

De todos

Há 120 anos o Brasil deu adeus ao Império. Despachou cetros e coroas pra Paris. Como o poder não admite vácuos, abriu alas pra faixa presidencial. A República chegou. O polissílabo vem do latim. Na terra dos Césares, tinha duas partes. *Res publica* quer dizer coisa pública, o bem público.

Pega bem

Shimon Peres visitou o Brasil. Fez discursos, deu entrevistas, divulgou bens e serviços que o país pode vender por aqui. Na oportunidade, os línguas soltas tiveram um cuidado. Esqueceram o verbo judiar. A trissílaba joga no time de denegrir. Ambas associam o significado negativo a judeus e negros. São politicamente incorretas. Xô! Em vez de judiar, pode-se usar maltratar. Em lugar de denegrir, que tal comprometer? Ou manchar?

Até tu, Mantega?

"A economia brasileira crescerá entre 8% a 10%", disse um sorridente Guido Mantega. Os empresários que participavam do evento em São Paulo arrepiaram-se da cabeça aos pés. A razão? O ministro da Fazenda ignora a existência de casaizinhos linguísticos. Um deles é entre...e (não: entre ...a). Ele teria merecido os aplausos dos presentes se tivesse dito: *A economia brasileira crescerá entre 8% e 10%.*

Bolsa-celular

Bolsa-escola, bolsa-família, bolsa-gás e tantas outras podem ganhar nova companhia. Trata-se da bolsa-celular. O governo pensa dar um aparelho móvel para brasileiros de baixa renda. Merval Pereira comentou a ideia: "Não tem sentido o governo dar celular de graça", disse ele no Jornal das Dez. "Dar de graça?", estranharam os telespectadores. Com razão. *Dar de graça* joga no time do subir pra cima e descer pra baixo. É pleonasmo. Melhor poupar palavras: Não tem sentido o governo dar celular.

De porre

Você viu? Em Boston, uma mulher esperava o metrô. Tinha bebido todas. Quando se abaixou pra amarrar os cordões do tênis, aconteceu. Caiu nos trilhos. Graças à ação dos seguranças, escapou. Mas ficou a questão: ela estava bêbada ou bêbeda? Tanto faz. Com uma forma ou outra, o vexame é o mesmo.

Leitor pergunta

Trabalho no Judiciário. Convivo, por isso, com palavras e expressões específicas da área do direito. Ontem, ao escrever "Em cumprimento da determinação contida no processo..." , um colega disse que havia erro de regência. O correto seria: "Em cumprimento à determinação contida no processo..." Será? **Consolação Teixeira**, Brasília.

O Dicionário de regimes de substantivos e adjetivos dá razão ao seu colega. Cumprimento só aceita a preposição **a**: em cumprimento à determinação, em cumprimento ao mandado, em cumprimento à lei.

Recado

"Escrever é pensar."
Othon Moacir Garcia

bompreço
Hiper bompreço
FESTIVAL DA BELEZA,
SAÚDE E BEM-ESTAR.
VARIEDADE
E O PREÇO + BAIXO
QUE VOCÊ MERECE.
Preços válidos de 15 a 22/11/2009.
Protetor diário sem abas Carefree
• Original, brisa ou neutralize
• Com 40 unidades
5,28 Cada
Loção hidratante Johnson's Softlotion
• Diversas
• 200 ml
5,94 Cada
Desodorante roll-on Nivea
• Diversos tipos
• 50 ml
4,98 Cada
Coloração Imédia Excellence Creme L'Oréal
• Diversas nuances
13,88 Cada
L'ORÉAL PARIS
A primeira linha com Geleia Real para nutrir e regenerar os cabelos secos.
Um tratamento 10x mais poderoso.
Linha Elsève
• Diversos
• Shampoo
• 250 ml
4,98
• Condicionador
• 200 ml
6,28
Loção solar Sundown
• 120 ml
• Protetora
• FPS 15
0+3 de 5,49 s/ juros à vista 16,47
• Bloqueadora
• FPS 30
0+3 de 6,92 s/ juros à vista 20,76
Os preços citados neste anúncio são em reais e válidos para venda nas lojas Bompreço e Hiper do Grande Recife, Caruaru, Petrolina, João Pessoa, Campina Grande, Maceió, Natal, Fortaleza, São Luís e Teresina, de 15 a 22/11/2009 ou enquanto durar o estoque, prevalecendo o que ocorrer primeiro. Após a promoção, os preços voltarão aos níveis normais. É possível que alguns dos produtos anunciados não se encontrem disponíveis em algumas de nossas lojas. Iniciaremos a promoção com, no mínimo, 10 unidades nas lojas nas quais os produtos estejam disponíveis. Não vendemos por atacado. Quantidades limitadas. Fotos ilustrativas. Centro do Cliente Bompreço - 0800 705 5050 - ccb@bompreco.com.br - http://twitter.com/facabompreco
Compras online: www.bompreco.com.br
COSMÉTICOS EM ATÉ 0 + 3* SEM JUROS COM SEU Hipercard
*A condição de 0+3, sem juros, é exclusiva no cartão Hipercard para perfumaria (higiene, beleza e cosméticos), parcela mínima de R$ 5,00.
morya/dap

Amor, ternura e uma triste separação

A rotina das presas que cuidam de seus bebês na penitenciária e a triste separação após o período de amamentação

Sílvia Miranda
Especial para o **Diário de Natal**

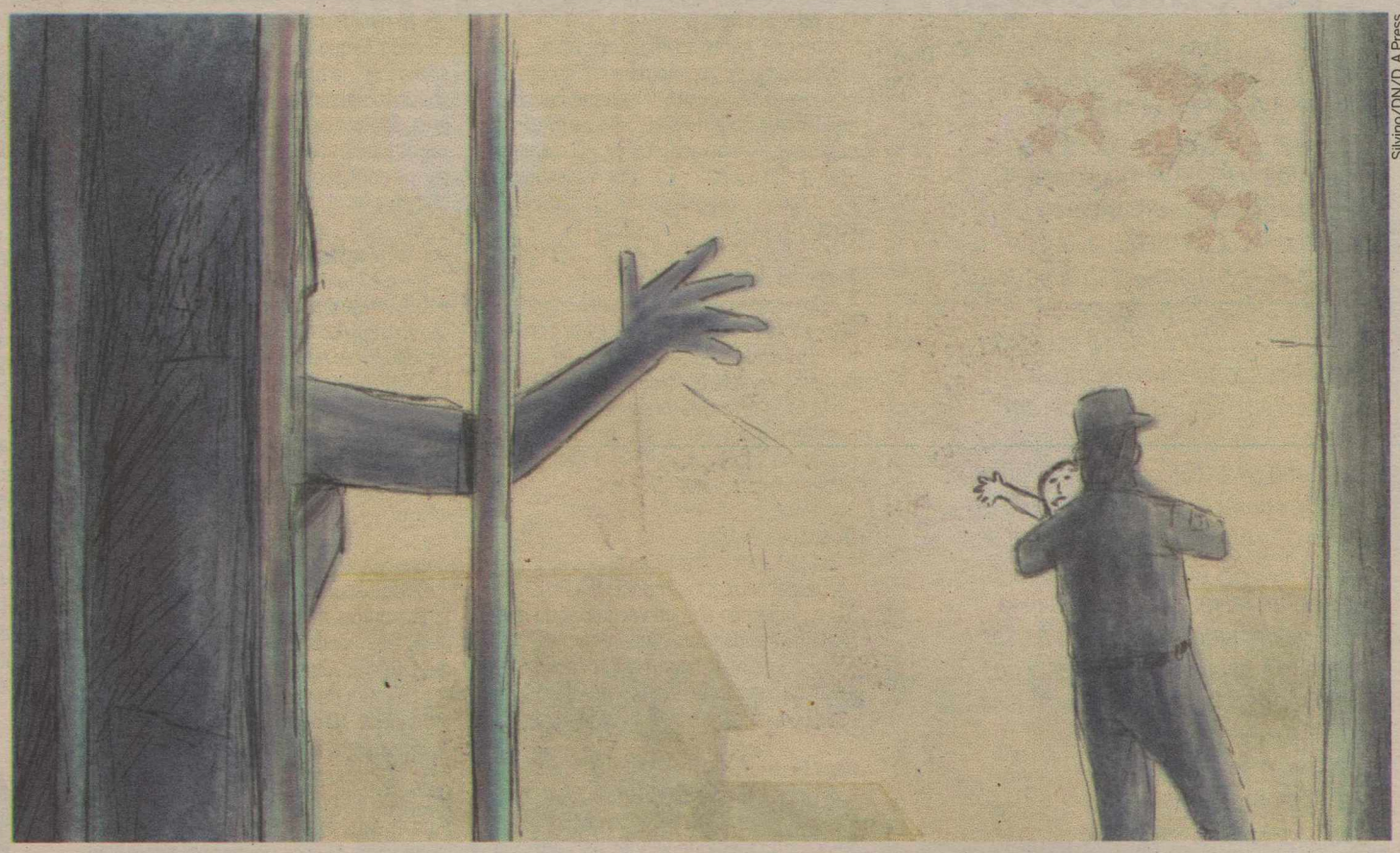

Silvino/DN/D. A Press

O que você faria se tivesse que ser separado do seu filho aos seis meses de vida? Essa é a realidade em que vivem as mulheres que ganham bebê na penitenciária João Chaves. Os pequenos já nascem submetidos ao cárcere para que possam ser amamentados. De 2005 até hoje, 40 mulheres deram a luz enquanto estiveram no presídio e ficaram com seus pequenos apenas durante o período de aleitamento materno, que geralmente dura seis meses.

Rosana (a reportagem optou por nomes fictícios para não expor as crianças) chegou no presídio grávida no início de 2008 e cinco meses após o nascimento do filho teve que entregá-lo a uma amiga. "Minha mãe já cuidava do meu filho mais velho, de seis anos, e não teria condições e nem tempo de ficar com o menor porque ela trabalha".

Para ela, a separação deixou muita saudade, mas a apenada acredita ser a melhor solução para o pequeno, que vivenciou momentos delicados na João Chaves. "Dois dias que retornei da maternidade houve uma rebelião dentro da penitenciária. Eu e as presas da minha cela passamos por um sufoco grande para garantir a saúde do recém-nascido. Nós abrimos torneira, chuveiro e ligamos o ventilador para evitar que ele inalasse a fumaça. Fora daqui eu tenho certeza que ele não irá mais passar por situações como essa".

Redução de pena

Após a partida do filho, a mulher passou a trabalhar como cozinheira do presídio para reduzir sua pena e diminuir o tempo que falta para reencontrar com a criança, hoje com um ano e meio de idade.

De acordo com o capitão Castelo Branco, vice-diretor da penitenciária, cada três dias de trabalho significa a redução de um dia. Ele explica que as crianças permanecem com as presas na mesma cela e depois do período de amamentação são entregues à família ou amigos, se a mãe ainda estiver cumprindo pena. "Em último caso, não havendo algum responsável fora do presídio, nós chamamos uma assistente social para encaminhar o pequeno para um abrigo, mas isso nunca aconteceu por aqui".

Hoje, dois bebês vivem na João Chaves com as mães. Quatro mulheres estão grávidas. Atualmente, uma bebê de um mês é o ~xodó~ das presidiárias. A mãe conta que não consegue ficar com a menina muito tempo, porque ela passa o dia no colo das "madrinhas" que já ganhou. "Ela acorda cedo, mas as meninas não se incomodam, sempre estão me ajudando".

Mãe aproveita cada momento ao lado da filha

A presa Susana é a mãe da outra criança, de cinco meses. Elas vivem um momento bastante delicado: serão separadas em algumas semanas. Em meio aos mimos da mãe e da avó, que integram o grupo de 62 mulheres da João Chaves, a menina deverá ser entregue aos cuidados do pai até que Susana possa sair da prisão.

A mãe lamenta o momento da despedida porque não terá a oportunidade de acompanhar momentos únicos da vida de uma criança. "Não gosto de lembrar que ela vai embora. Fico imaginando que não poderei estar presente quando ela der os primeiros passinhos e quando começar a falar. Meu maior desejo é sair daqui o quanto antes para poder reencontrá-la e levá-la à escola". Susana até já fez planos para o futuro da pequena. "Meu maior sonho é vê-la formada em pediatria pois acho muito bonita a profissão", revela.

Presídio terá berçário

A maior queixa de Susana está nos riscos que a filha corre quando está dormindo: "Minha filha sempre dorme comigo na cama e frequentemente ela passa por cima de mim, correndo o risco de cair. A gente tem que passar a noite em alerta, seria bom se tivesse um lugar com mais segurança para ela dormir".

Atualmente as crianças, filhos das presidiárias da Penitenciária João Chaves, dormem na mesma cela junto a outras presas e na mesma cama que a mãe. De acordo com o capitão Castello Branco, os bebês enfrentam problemas constantes porque não existe um ambiente adequado para ficarem. "As vezes temos problemas com mulheres que fumam e o choro das crianças sempre incomoda quando todas estão dormindo", relata.

Susana não vai ver sua filha crescer

Até o final novembro, a penitenciária terá berçários e um ambiente separado para mulheres com crianças. "Será um dos primeiros do país a ter essas celas especiais. Estamos trabalhando para construção de um berçário com capacidade para cinco bebês, conjugado a uma cela com capacidade para abrigar três mulheres. Serão disponibilizados alguns móveis que possam auxiliar as mães na troca da frauda e amamentação, além de banheiros adaptados para pessoas com necessidades especiais", descreve.

Ele conta que o número de lugares disponíveis no berçário é suficiente para abrigar as crianças do presídio, que nunca passaram de cinco. "Nós vamos dar melhores condições de vida para esses bebês, pois eles merecem essa atenção, além do atendimento médico que sempre estamos prezando".

Casos de emergência

O capitão diz que sempre quando uma criança adoece, é diagnosticada. "Geralmente nós levamos ela e a mãe com uma escolta para o hospital ou posto de saúde próximo", acrescenta. Além disso, a penitenciária dispõe de quatro enfermeiros para atender às presas e crianças, caso haja necessidade. No caso das grávidas, o capitão garante que existe todo um acompanhamento desde o omento em que a gravidez é detectada até o parto, geralmente feito no Hospital da Mulher ou Maria Alice Fernandes. "Nós acompanhamos a presa para o pré-natal que pode ser acompanhado da família também, sempre junto a uma escolta armada".

Fábio Cortez/DN/D.A Press

Ala feminina da João Chaves tem dois bebês e quatro grávidas atualmente

Matrícula antecipada para alunos especiais

Começam amanhã as inscrições nas escolas da rede municipal de Natal para estudantes com deficiência

Francisco Francerle
franciscofrancerle.rn@dabr.com.br

Com o objetivo de permitir que as escolas da rede pública possam se adequar às necessidades dos alunos com deficiência, antes do começo do ano letivo, a Secretaria Municipal de Educação de Natal está antecipando as matrículas para 2010. Os estudantes ou seus responsáveis poderão efetuá-las entre os dias 16 e 20 de novembro. A matrícula antecipada é uma ferramenta da secretaria para tornar as escolas mais acessíveis e terem tempo suficiente para se adaptarem visando a atender satisfatoriamente às demandas de necessidades de cada aluno.

De acordo com a coordenadora do setor de Educação Especial da SME, Maria José dos Santos, a secretaria está disponibilizando equipes técnicas para verificar que tipos de adaptações tanto arquitetônicas como curriculares precisam ser feitas para atender melhor o aluno. A orientação da secretaria é de que, por se tratar de alunos com cuidados especiais, os pais devem procurar matriculá-los em escolas próximas às suas residências para evitar problemas com deslocamento. Em todo caso, se houver necessidade, a SME vai prover ônibus adaptados que farão o transporte das crianças para os pólos bilingues.

Maria José lembra que nenhuma escola regular, pública ou particular, pode recusar, suspender ou cancelar, sem justa causa, matrículas em razão de deficiência. Negar-se em aceitar crianças especiais é considerado crime pela Lei nº 7.853/89. Pais que têm a matrícula do filho recusada devem denunciar a escola ao Ministério Público. A infração pode resultar em reclusão de 1 a 4 anos, além de multa. No caso dos estabelecimentos, o MEC determina que estejam preparados para a inclusão, sob pena de não obter licença de funcionamento".

SERVIÇO

Matrícula antecipada para alunos com deficiência
Período: 16 a 20 denovembro
Local: Escola ou Centro Municipal de Educação Infantil (CMEI) no bairro em que reside
Informações: 3232-4581

BANCO DO NORDESTE DO BRASIL S.A.
Av. Dr. Sílvio Bezerra de Melo, 730, Centro
Currais Novos/RN CEP: 59380-000

EDITAL DE NOTIFICAÇÃO

O Banco do Nordeste do Brasil S.A., por meio do presente Edital, NOTIFICA DA EXISTÊNCIA DE DÉBITO pertinente a financiamento do Programa Nacional de Fortalecimento da Agricultura Familiar (PRONAF) concedido pela União, por intermédio do Notificante, com recursos públicos federais, sendo, portanto, crédito(s) de conta e risco da União, em nome do(s) devedor(es) que se encontra(m) ao final relacionado(s), por se encontrar(em) em local incerto e não sabido. Fica(m) eles, portanto, ciente(s) de que, no prazo máximo de 90 (noventa) dias, a partir da data da publicação deste Edital, deverá(ão) efetuar o pagamento do(s) título(s) de sua(s) responsabilidade(s), no endereço acima especificado, e que o não-pagamento poderá ensejar o vencimento integral da dívida e a adoção das seguintes medidas, na forma autorizada pela Portaria nº 202 de 21 de julho de 2004, publicada no Diário Oficial da União de 23 de julho de 2004, do Ministério da Fazenda:

a) inscrição no Cadastro Informativo de Créditos Não-quitados do Setor Público Federal (CADIN), nos termos da Lei n.º 10.522/2002;

b) encaminhamento do(s) crédito(s) à Procuradoria-Geral da Fazenda Nacional (PGFN), estando passível(is) de inscrição na Dívida Ativa da União.

E para que chegue ao conhecimento dos interessados, foi expedido o presente edital.

CPF	Nome	Número do Título
011.487.914-18	ADENIA PEREIRA DA COSTA	01149791418-A
061.797.144.79	ARISTON CASSIANO DOS SANTOS	06179714479-A
012.366.654-65	CELESTINO GALDINO DA SILVA	01236665465-A
655.103.304-06	CICERO MEDEIROS DA SILVA	65510330406-A
063.202.824-60	DJAIR GOMES CAMPELO DE ARAÚJO	06320282460-A
523.459.044-53	EDMILSON UBALDO DA SILVA	52345904453-A
737.517.234-04	ERISBERTO DIAS	73751723404-A
012.136.614-63	FRANCISCA DA COSTA SILVA	01213661463-A
067.288.754-17	FRANCISCO DE ASSIS DE MEDEIROS JÚNIOR	06728875417-A
033.189.994-90	FRANCISCO DE ASSIS DOS SANTOS	033189994-A
051.280.194-03	FRANCISCO IRANI DA SILVA	05128019403-A
241.576.434-53	FRANCISCO RODRIGUES DA SILVA	24157643453-A
010.833.664-67	GERALDO PRIMO BATISTA	01093366467-A
066.981.774-07	GIOVANI SILVA DOS SANTOS	06698177404-A
012.011.884-07	IVANILDO ADELINO	01201188407-A
050.492.824-46	JAIRO KELLY BEZERRA DA SILVA	05049282446-A
870.128.984-53	JEAN FERREIRA DE LIMA	87012898453-A
785.279.534-04	JOÃO PEREIRA DA SILVA	78527953404-A
850.334.054-20	JOSÉ AÍLTON DE LIMA SILVA	85033405420-A
063.547.644-41	JOSÉ AIRTON DA SILVA FERREIRA	06354764441-A
444.051.464-20	JOSÉ APRÍGIO DA SILVA SOBRINHO	44405146420-A
566.018.244-53	JOSÉ DAVINO RIBEIRO DA SILVA	56601824453-A
937.052.554-87	JOSÉ EDINALDO SOARES	93705255487-A
045.062.114-64	JOSÉ GERALDO FERREIRA DE LIMA	04506211464-A
898.104.734-00	JOSÉ GERALDO SOBRINHO	89810473400-A
056.764.844-38	JOSÉ JUSSIER DA SILVA MARCELINO	05676484438-A
063.170.544-95	JOSÉ MACEDO DE ARAÚJO	06317054495-A
038.257.164-90	JOSÉ NILSON OLEGÁRIO	03825716490-A
045.355.384-25	JOSÉ VALDO VITAL	04535538425-A
129.937.604-59	JUARES ALVES	12993760459-A
878.345.104-87	MARIA DA GUIA DOS SANTOS ALVES	87834510487-A
937.054.414-34	MARIA DE JESUS DA SILVA	93705441434-A
708.167.944-72	MARIA GOMES DOS SANTOS	70816794472-A
476.129.164-87	MARIA JOSÉ DE MEDEIROS	47612916487-A
063.727.534-99	MARINHO FIRMINO DA SILVA	06372753499-A
024.077.174-57	PAULO HERES BATISTA DE OLIVEIRA	02407717457-A
064.391.894-92	RONALDO ADRIANO DOS SANTOS DA SILVA	06439199492-A
031.815.894-97	SALVADOR PEDRO DOS SANTOS	031815894-A

DALVANISE MARIA DE MEDEIROS SANTOS
Gerente Geral da Agência de Currais Novos/RN

Vida nova ao alcance das mãos

Projeto permite que deficientes manuseiem objetos normalmente, com instrumentos simples e baratos

Erta Souza
ertasouza.rn@dabr.com.br

Impossibilitado de fazer atividades simples do dia a dia durante mais de dois anos, depois que amputou o dedo anelar da mão esquerda em um acidente de trabalho, o ex-serralheiro João Batista Barbosa Filho, 60 anos, morador do Jardim Progresso, Zona Norte, viu sua vida voltar ao normal há cerca de 20 dias, quando passou a utilizar as adaptações confeccionadas por duas terapeutas ocupacionais que integram o Programa de Internação Domiciliar (PID). Implantado pela Secretaria de Estado da Saúde Pública (Sesap) em setembro de 2005, o programa federal faz parte da política nacional desenvolvida pelo Ministério da Saúde (MS).

Canhoto, o ex-serralheiro perdeu os movimentos da mão quando teve o dedo amputado e optou por não fazer as sessões de fisioterapia sugeridas pelo médico na época da cirurgia. Com os dedos atrofiados, atividades simples como escovar os dentes, pentear o cabelo e segurar um talher se transformaram em verdadeiros desafios. "Fiquei totalmente dependente da minha mulher por mais de dois anos porque não sei fazer absolutamente nada com a mão direita", conta.

Como é diabético, o ex-serralheiro foi internado em junho deste ano para amputar o dedo do pé esquerdo, que o incomodava há cinco anos, depois que sofreu um corte também em um acidente de trabalho. "Quando estava para receber alta fiquei sabendo que a equipe do PID viria até minha casa para fazer os curativos diariamente e foi assim que conheci as terapeutas. Elas perguntaram por que eu não mexia a mão esquerda e trouxeram essas adaptações que estão fazendo com que minha vida volte ao que era antes de retirar o dedo da mão", acrescenta o ex-serralheiro.

Programa atende pacientes em domicílio

Humanização

A coordenadora do PID, Riudete Martins de Sousa, explica que o objetivo de programa é atender de forma humanizada, diferenciada e integral a idosos e portadores de necessidades especiais em domicílio. Segundo ela, 10 equipes multiprofissionais integram o PID no RN. "Como estão em contato com esses pacientes por mais tempo, esses profissionais descobrem outros problemas que dificultam o cotidiano dessas pessoas e desenvolvem uma maneira de facilitar a vida delas", disse.

Fotos: Eduardo Maia/DN/D.A Press

Comendo, bebendo e desenhando: o canhoto João Batista, que teve dedo amputado, voltou a cumprir com facilidade as tarefas diárias com os adaptadores desenvolvidos pelas terapeutas ocupacionais Lorena Pimentel (acima, E) e Lorena Diniz

Material reciclado torna programa mais viável

Com o objetivo de promover a independência de idosos e portadores de necessidades especiais e diminuir a sobrecarga dos cuidadores, as terapeutas ocupacionais Lorena Pimentel e Lorena Diniz de Araújo criaram diversos objetos com a intenção de melhorar o dia a dia de pacientes e familiares. E o melhor de tudo: utilizando materiais recicláveis e reaproveitáveis. Com isso, o custo dessas adaptações barateou significativamente com relação a opções existentes no mercado de equipamentos médicos.

As terapeutas desenvolveram, através de pesquisa própria, andadores, bengalas, talas e adaptações especiais que são utilizadas para que os pacientes com algum tipo de atrofia ou dificuldade física possam ter mais independência em sua rotina. "Como a fabricação desses objetos é simples tivemos a ideia de ministrar uma oficina para que os cuidadores aprendessem a confeccionar as adaptações", explica Lorena Diniz. A Oficina de Tecnologia Assistiva - arsenal de recursos e serviços que contribuem para proporcionar ou ampliar habilidades funcionais - foi realizada no mês de maio para 100 cuidadores.

Prêmio

O projeto da oficina foi um dos cinco premiados no Brasil - único no Nordeste - no Prêmio Talentos da Maturidade, na categoria Projetos Inovadores para a Terceira Idade. A premiação será no dia 30 de novembro, em Campinas (SP). O prêmio de R$ 70 mil será utilizado para manutenção da oficina em 2010 e compra do material utilizado na fabricação das adaptações. "O grande diferencial do nosso projeto foi o material reciclado que barateou o custo desses objetos, além da facilidade de fabricar", acredita Lorena Pimentel.

A dona de casa Maria Lúcia Gomes Viana, esposa do ex-serralheiro, disse que a rotina dos dois foi facilitada muito nos últimos dias. "Ele ainda está se adaptando, mas já consegue escrever, fazer a barba e usar a faca nas refeições", declarou. Ouvindo atento as declarações da mulher, João Batista destaca: "Não sei como uma coisa tão simples como essa pode ter uma utilidade tão grande para nós que temos algum problema físico".

EDITOR >> Moisés de Lima (moisesdelima.rn@dabr.com.br) muito.rn@dabr.com.br

90 anos do "dotô" do Sertão

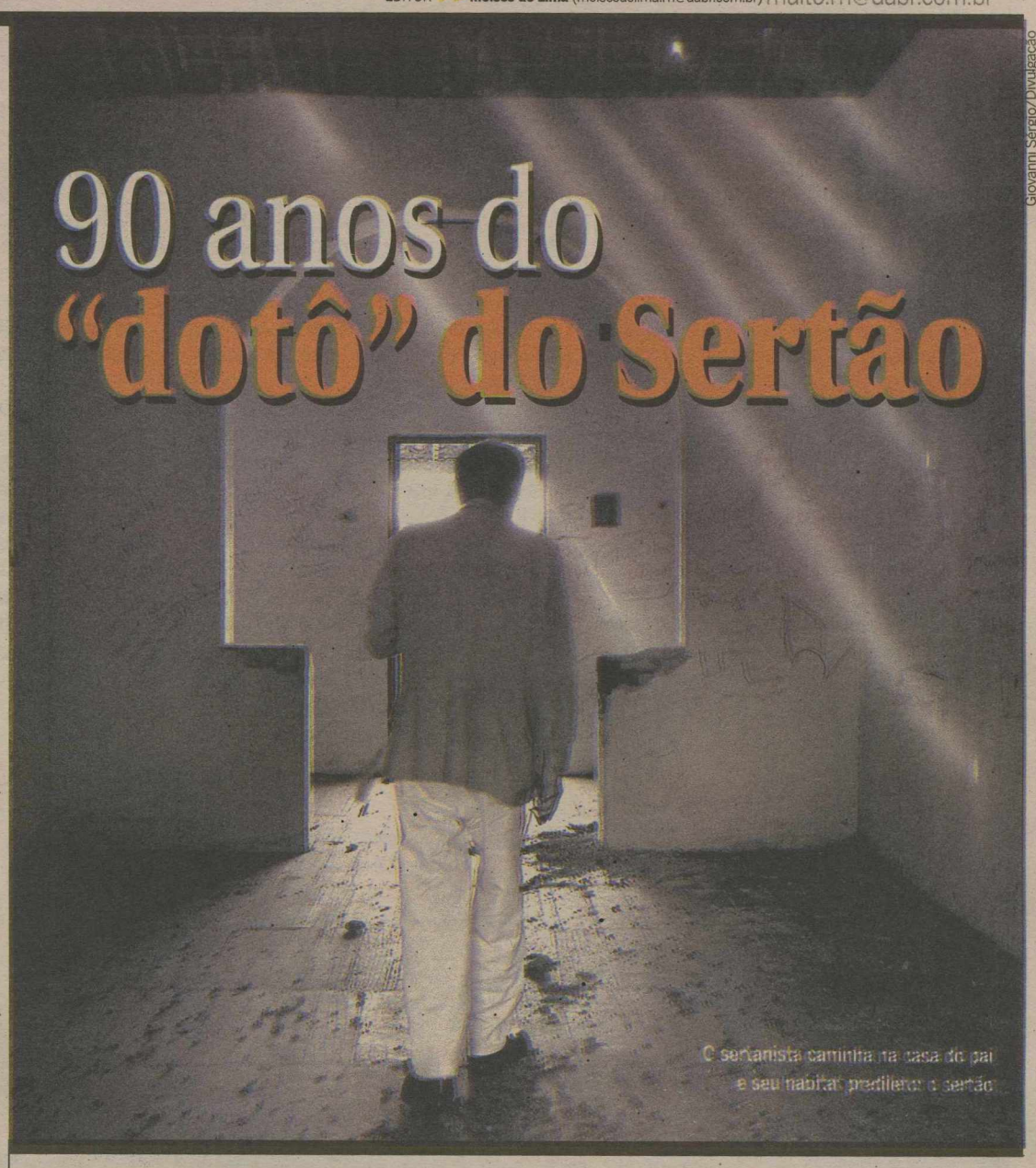

Giovanni Sérgio/Divulgação

O sertanista caminha na casa do pai e seu habitat predileto: o sertão

O escritor e sertanista Oswaldo Lamartine - morto há dois anos - completaria 90 anos hoje

Sérgio Vilar
sergiovilar.rn@dabr.com.br

"Essa página bem poderia estar empoeirada ou melada de um barro molhado que moldou a personalidade de um sertanejo nato. Numa hipótese mais utópica, essa página poderia voar solta e perdida entre os chãos arenosos do Seridó potiguar; lá para as bandas de Serra Negra do Norte, onde nasceu um doutor com diploma de sertão, chamado Oswaldo Lamartine". Estas foram as frases iniciais da última matéria publicada neste Diário de Natal com Oswaldo Lamartine, meses antes de atirar em seu desgosto e ter matado 88 anos de sertão. Foi sua última entrevista publicada na imprensa.

Lamartine completaria hoje 90 anos de vida. Até o fim do ano, o sertanista elogiado por José Lins do Rego, Gilberto Freire e considerado por muitos o segundo maior intelectual potiguar - atrás daquele que talvez seja o primeiro do país: Cascudo - será novamente lembrado com a reedição do livro Conservação de Alimentos no Sertão do Seridó, pela editora Sebo Vermelho.

Lamartine é lembrado como intelectual

Segundo o editor Abimael Silva, Lamartine deixou o material e instruções de como desejaria ver a capa. O sebista-editor disse ainda que está em processo um livro-coletânea de textos alusivos à figura de Oswaldo Lamartine publicados na imprensa.

O guardião do acervo particular do sertanista, Edgar Dantas, nega projetos futuros a partir dos documentos e registros de Lamartine. Mas deixa escapar: "Temos estudado com cuidado e critério o acervo. Esta semana encontrei Woden (Madruga) para tratar dessas informações, junto com Paulo Balá (substituto de Lamartine na cadeira da Academia Norte-riograndense de Letras)". E agradeceu, como se tivesse algum projeto em mente: "Gostei da lembrança da data. Servirá para cutucar esse povo velho e preguiçoso". Outra parte considerável do acervo de Oswaldo Lamartine está sob posse do jornalista Vicente Serejo.

Antes do fatídico 29 de março de 2006, Oswaldo Lamartine havia aberto as portas de seu flat, situado em Petrópolis, para receber o repórter. Em papo informal de despedida, confessou: "Rapaz, só estou esperando a morte, que não chega; a caetana". Mas a lucidez do escritor impressionava. Talvez por isso enxergasse uma modernidade indesejada, destruída pelo progresso infame.

Passaram-se alguns meses após aquele encontro. Sua fonoaudióloga cobrava nova visita com o argumento infalível do pedido de Lamartine para novo encontro, mesmo que sem entrevista, apenas para conversar, impossibilitada pela pressa cotidiana.

A visita é feita de surpresa, numa quarta-feira à tarde. Iniciava-se o segundo tempo do jogo de futebol da seleção brasileira contra a Noruega, pela Copa do Mundo. A enfermeira que o acompanha diariamente, durante as manhãs e tardes aponta o quarto onde está o escritor. Nem bem aponta, Oswaldo grita um "pode entrar" contido. É que há três anos foi operado e naquele momento sofria dificuldades de deglutição e de fala. Os pigarros foram constantes. O escritor vestia roupas leves. Após um aperto de mão firme que contrariou o aparente corpo magro e debilitado em função da doença, ele se desculpou por receber o repórter daquela maneira: "um lixo hospitalar". Pareceu contrariado pela impossibilidade de proporcionar a recepção característica dos sertanejos.

Após pouco mais de 30 minutos de entrevista, a última pergunta foi uma sentença descrente: "Sei que a pergunta é complexa. Mas o que é o sertão para o senhor?". E a resposta veio espaçada: "Ô meu filho... (longa pausa). É um mundo que se foi". Oswaldo Lamartine morreu de tristeza, de saudade de sua Acauã; de seu sertão. Fez lembrar outro potiguar ilustre: Djalma Maranhão.

Ambos morreram exilados. O eterno prefeito morreu de saudades de Natal, exilado no Uruguai pela ditadura militar.

Em um aspecto os dois se distinguiram. Djalma teve um enterro à altura de sua importância. Milhares de pessoas cercaram o Cemitério do Alecrim em uma das cerimônias fúnebres mais populares da história de Natal. O velório ou enterro de Oswaldo Lamartine foi ao seu jeito: simples, discreto, longe da relevância que foi como intelectual, como escritor, etnólogo, sertanista, pesquisador; como homem simples. Lamartine soube enxergar alguns segredos da vida.

Daqueles mais segredáveis, reservados aos de sabedoria, não aos de conhecimento. Coisa para quem soube vencer as forças inexoráveis do progresso e não se deixou tragar pela atmosfera invisível e nervosa da metrópole.

CINEMARK®
3D
DIGITAL
L LIVRE PARA TODOS OS PÚBLICOS
VENHA EXPERIMENTAR O CINEMA DO FUTURO EM 3ª DIMENSÃO!
EM CARTAZ: OS FANTASMAS DE SCROOGE.
Confira no Cinemark Midway Mall.
CINEMARK
cinemark.com.br

SÉRGIO VILAR
sergiovilar.rn@dabr.com.br

cultura \\

diáriodotempo

República cultural (?)

Segunda quinzena de novembro, Dia da República. Viva (?). A cultura potiguar permanece feudo de políticos ou refém de uma burocracia "nunca vista na história desse país". Para garantir a lisura na promoção de projetos culturais, o monstro burocrático conduz o processo há mais de 50 instâncias até a aprovação. Depois, outra novela para liberação da grana. A lembrar o Prêmio Núbia Lafayette ou os editais de incentivo cultural.

A quem culpar tal estagnação? O poder público surge como primeira e quase sempre única opção. Detém a parcela maior de culpa. A desorganização e desunião de alguns segmentos artísticos também contribuem. Em Estados vizinhos coletivos promovem projetos independentes. Ou, organizados, conseguem recursos públicos. Em Natown, sequer um protesto de artistas consegue aglomerar indignados. A classe teatral talvez seja a exceção.

A Lei Câmara Cascudo de incentivo à cultura permanece carente de reformulação. Cerca de 80% dos recursos são distribuídos a quatro ou cinco projetos culturais, geralmente de forte apelo midiático e de fácil retorno financeiro às empresas parceiras. De camarote ou nas ruas, artistas ainda esperam o Fundo Municipal de Cultura, já que o estadual sequer é discutido.

A seara mais degradada ainda é a de publicações. Nenhum livro. Apenas uma revista durante um ano. Isso mesmo após a reforma da gráfica Manibu, pela Fundação José Gugu. O turismo cultural prevaleceu e se lança sob perspectivas preocupantes em 2010. A política de editais salvou a pátria cultural da city; barrou a prática do balcão, do pedido de patrocínio à mesa de gabinete. Foi quando o feudo potiguar mais se aproximou de uma verdadeira república cultural.

● **Listas** – Em clima de retrospectiva: listas dos 10 melhores filmes dos anos 2000. Na lista do New York Times, o preferido foi Cachê. A preferência da coluna é Gran Torino. A do mestre Moacy Cirne, Uma visita ao Louvre. A do jornalista Fábio Faria: Onde os fracos não têm vez.

● **Solto** - O Guia Cultural Solto na Cidade completa aniversário festejado nesta quarta-feira a partir das 20h, no Taverna Pub em Coquetel para convidados e imprensa. A partir das 22h, festa aberta ao público. O Solto na Cidade é um projeto vitorioso de Anne Caroline.

● **Gastos** – O Ministério Público Estadual tem agido nos bastidores da cultura local. Gastos ilegais provocaram abertura de inquéritos civis públicos. Suspeitas recaem na ilegalidade de contratações das bandas do reveillon 2008/2009. Águas vão rolar antes do inverno.

● **Twitter** - Assim como não se deve comparar Fernanda Young com uma gata, é inadmissível tratar velhas práticas como se fossem revoluções. Do jornalista Alex Medeiros a respeito da nudez da escritora porralouca na playboy e do saudosismo ultrapassado.

Pratodomundo

O Festival de Gastronomia do Beco da Lama (Pratodomundo) encerra sua sexta edição neste sábado. Será também o dia das premiações aos pratos vencedores. O tom musical será o de samba. O maestro da festa será Isaque Galvão e a bateria da agremiação carnavalesca Malandros do Samba. Ainda o talento do conjunto Roda de Bambas. A partir das 11h, sob comando do presidente da Samba: Lula Augusto.

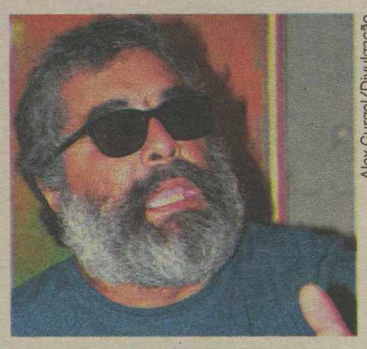

Alex Gurgel/Divulgação

MÚSICA

Semana passada comentei de literatura. Seguem meus destaques para a música potiguar em 2009, no curto espaço de notas: Na calda do cometa Khrystal, as bandas Rosa de Pedra e Tricor se mostram ao Brasil. Os festivais Mada e DoSol, também. Roberta Sá nunca foi natalense de fato, só de nascimento. Mas brilha, como os talentos femininos genuínos: Valéria Oliveira, Luciane Antunes, Simona Talma, Diana Cravo, Manuela Dac... A música de Cida Airam e Rejane Luna, lá do sul, ainda ecoa por aqu

MÚSICA 2

DuSouto e seu Malokero High Society: dos grandes lançamentos musicais. O MPBeco mostrou o talento de Júlio Lima e revelou a diversidade musical potiguar. Geraldo Carvalho lançou Um Toque a Mais e zarpou pra Brasília. Antônio Ronaldo assumiu o microfone em Cd elitista, acima da média. Galvão Filho manteve o regionalismo excepcional em Achados e Perdidos. A música instrumental reinou, mesmo com a morte de Tico da Costa. E o Núbia Lafayette foi pago aos 44 do segundo tempo de 2009.

Leitores, ouvintes, telespectadores.
A imagem do futuro nasceu aqui.

Na década de 50 os Diários Associados já tinham 26 anos, mas não paravam de inovar. Uma das principais mudanças aconteceu em 18 de setembro de 1950, quando a TV Tupi, primeira emissora de TV da América Latina, entrou no ar pela primeira vez . Hoje 12 estações de rádio e 8 emissoras de TV se juntam aos jornais, revistas, sites e portais de internet de 7 estados mais o Distrito Federal, que levam informação e conteúdo de qualidade para milhares de pessoas, sempre de maneira inovadora. Afinal, os Diários Associados são um grupo pioneiro e pioneirismo é estar sempre com o futuro em foco.

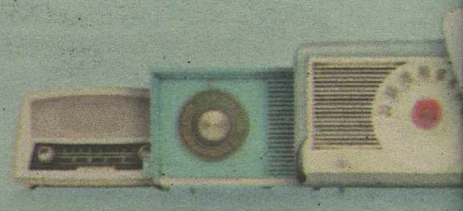

JORNAL
• AQUI BH (MG) • AQUI DF (DF) • AQUI MA (MA)
• AQUI PE (PE) • Correio Braziliense (DF)
• Diário da Borborema (PB) • Diário Mercantil (RJ)
• Diário de Natal (RN) • Diario de Pernambuco (PE)
• Estado de Minas (MG) • Jornal do Commercio (RJ)
• Monitor Campista (RJ) • O Imparcial (MA)
• O Norte (PB)

TELEVISÃO
• TV Alterosa (MG)
• TV Centro-Oeste (MG)
• TV Alterosa Sul e Sudoeste de Minas (MG)
• TV Alterosa Zona da Mata e Campo das Vertentes (MG)
• TV Borborema (PB)
• TV Brasília (DF)
• TV Clube João Pessoa (PB)
• TV Clube Pernambuco (PE)

RÁDIO
• Clube FM (DF) • Clube FM (PB)
• Clube FM (PE) • Clube FM (RN)
• Rádio Clube AM (CE) • Rádio Clube AM (DF)
• Rádio Clube AM (PB) • Rádio Clube AM (PE)
• Rádio Clube AM (RN) • Rádio Guarani (MG)
• Rádio Nativa FM (RJ) • Rádio Tupi AM (RJ)

INTERNET
Portais de
• Correio
Sites:
• Admite
• DB Onli
• Diariode
• Esom •
• Lugar C
• O Impar

EDITORA>> Juliska Azevedo (juliskaazevedo.rn@dabr.com.br) moda.rn@dabr.com.br

Alto verão e festas, de Natal para o Brasil

A marca potiguar Toli, no mercado há 17 anos, produz catálogo da nova coleção

Gabriela Freire
gabrielafreire.rn@diariosassociados.com.br

O mar de Natal é paisagem de fundo no catálogo de Alto Verão e Festas da Toli, marca potiguar que está no mercado há 17 anos. A marca, que rapidamente ganhou espaço no mercado nacional de moda feminina, exibe o que produziu de melhor para ser usado nos próximos dias quentes em um bem trabalhado catálogo. Clicada por Luiz Morais, a modelo Mariana Poletto aparece em peças em tons terrosos e marinho.

As novidades ficam por conta dos tão falados, vistos nas passarelas – e já usado nas ruas - tons neutros mixados aos flúor. Os acessórios da marca chegam carregados de couro em tom de nude, com pingentes que citam o mar e corais. "Tem muito macacão, longo, tomara que caia e floral, tendência para a próxima estação", afirma a consultoria de estilo da Toli.

Ainda do ponto de vista de tendência, o catálogo dá prosseguimento a coleção que já está nas lojas, tem fotos conceituais e reúne informações do catálogo técnico com 32 looks que orientam a compradora no uso das peças. O short, a calça boyfriend (aquela que tem modelagem mais solta) e calça saruel continuam com tudo no verão. Sem esquecer do jeans clarinho com muito cinto, já que nesta estação a cintura mais marcada está em alta. Todo esse material vai estar em todas as lojas da marca nos próximos 15 dias.

Reveillon

O catálogo traz ainda as apostas da Toli para o fim de ano. Além do tradicional e mais-pedido branco, a sugestão ousada fica por conta dos vestidos azul-marinho. Curtos e com muito drapeado.

Um pouco de história

O primeiro catálogo de moda foi produzido no século XIX e deu origem a uma forma de fazer publicidade, que uniu a moda à fotografia. Hoje, o lançamento e a distribuição dessas publicações é feita com pompa, disputada a tapas e em muitos casos, seguida como referência.

A grife

Criada em 1992, consolidou-se no disputado mercado fast fashion através de uma estratégia de crescimento que une design avançado e preço compatível. A proposta é atender a mulher moderna tanto em seu momento de lazer como na hora de trabalhar, ou seja, uma moda versátil. Os catálogos e as ações de marketing sempre foram uma das principais características da marca, contratando para suas campanhas modelos como Fernanda Tavares, Ana Cláudia Michels, Gisela Rhein, Fernanda Lima, Tarsila Knabben e Mariana Santin. A Toli está presente em 16 cidades, somando um total de 26 lojas.

Os florais são tendência da próxima coleção, assim como os tons neutros mixados ao flúor

Luiz Morais/Divulgação

Inovação.
Informação.
Transformação.

settegrainossagência

ternet:
(DF) • Uai (MG) • Pernambuco.com (PE)
• Correiobraziliense.com.br (DF)
PB) • DN Online (RN)
rnambuco.com.br (PE) • Dzai • Eb Gata
naldocommercio.com.br (RJ)
• Monitorcampista.com.br (RJ)
Online (MA) • O Norte Online (PB) • Vrum

MUITO MAIS

Produtoras de vídeo:
• Alterosa Cinevídeo (MG)
• Clube Vídeo (PE)
Teatro: Teatro Alterosa (MG)
Revistas: Hit (MG) • Ragga (MG)
Fundação: Fundação Assis Chateaubriand (DF)
Unidades de negócio: Associados.com • D.A Log
• D.A Press • New Ad Brasil (DF)

DIÁRIOS ASSOCIADOS D.A
A vida com mais conteúdo
www.diariosassociados.com.br

programação

filmescinema

ESPECIAL

Sinédoque, Nova York (Synecdoche, New York, EUA, 2008). De Charlie Kaufman. Michelle Williams, Philip Seymour Hoffman. Caden Cotard é um diretor de teatro frustrado, hipocondríaco e egoísta. Quando Cotard recebe a incumbência de escrever sua primeira peça, sua vida está de pernas para o ar e querendo criar algo real propõe refazer o seu mundo no palco em cada detalhe. **Cinemark 1**. 14h. 12a.

Cantoras do rádio (Brasil, 2008). De Gil Baroni. O documentário resgata passagens da Era de Ouro do rádio, entre 1930 e 1950, período no qual o rádio se consolidou como o veículo de massas no Brasil. O fio condutor do filme é o show Estão Voltando as Flores, com direção e roteiro do pesquisador Ricardo Cravo Albin, no qual se apresentaram quatro expoentes da época: Carmélia Alves, Carminha Mascarenhas, Violeta Cavalcanti e Ellen de Lima. **Moviecom 3.** 17h20. 12a.

ESTREIA

2012 (2012, EUA/Canadá, 2009). De Roland Emmerich. John Cusack, Thandie Newton. Em 2012, quando desastres naturais começam a destruir a Terra, pesquisador acadêmico lidera um grupo de pessoas numa luta para evitar esses eventos apocalípticos que foram previstos num antigo calendário dos povos Maias e que pode culminar com o fim da civilização. **Cinemark 7**. 11h, 14h05, 14h40, 17h20, 18h, 20h40, 21h20. **Moviecom 4**. 14h, 17h05, 20h10. **Moviecom 6.** 12h, 15h, 18h05, 21h10. 14a.

Hotel Atlântico (Brasil, 2009). De Suzana Amaral. Júlio Andrade, João Miguel, Mariana Ximenes. Um ator desempregado e frustrado embarca numa viagem sem sentido para lugar nenhum; um vôo cego, sem instrumentos. Na viagem, ele encontra o absurdo, o contraditório, situações inesperadas e sem lógica; em meio a personagens bizarros, amantes, suspeitos e sem sentido. **Moviecom 3.** 15h10, 19h25, 21h40. 14a.

Boca a boca (Brasil, 2009). De Fábio Bibancos. O documentário propõe uma discussão sobre a precária condição de saúde bucal dos brasileiros, o papel de governos e empresas e o que a sociedade civil mobilizada tem tentado fazer para mudar esse cenário perverso. **Moviecom 3**. 11h. L.

CONTINUAÇÃO

Código de conduta (Law Abiding Citizen, EUA, 2009). De F. Gary Gray. Jamie Foxx, Gerard Butler, Michael Gambon. Clyde é um dedicado pai de família que testemunha sua esposa e filha serem assassinadas. Um dos culpados ganha liberdade graças a um acordo feito com o ambicioso promotor Nick. Anos depois o assassino é encontrado morto e Clyde é preso mesmo sem provas contra ele. Seu unico objetivo é denunciar o corrupto sistema judicial nem que para isso tenha que matar um a um. **Cinemark 4**. 12h35, 15h10, 17h30, 19h50, 22h20. **Moviecom 7**. 15h20, 17h30, 19h40, 21h50 L.

Jogos mortais 6 (Saw 6, Canadá/EUA/Inglaterra/Austrália, 2009). De Kevin Greutert. Tobin Bell, Costas Mandylor, Mark Rolston. O agente especial Strahm está morto, mas o detetive surge como o novo sucesso do legado de Jigsaw. No entanto, quando o FBI consegue atrair Hoffman, este é forçado a colocar seu jogo em ação. Assim, finalmente, o esquema assassino de Jigsaw é compreendido. **Cinemark 5.** 17h50, 19h55, 22h. **Moviecom 2**. 13h40, 17h50, 22h. 18a.

Fantasmas de Scrooge (A Christmas Carol, EUA, 2009). Animação. De Robert Zemeckis. Na véspera de natal, três espíritos visitam um velho que não acredita no espírito natalino. **Cinemark 6**(dub). 11h50, 14h20, 16h35, 18h50, 23h40. **Moviecom** (dub). 14h50, 16h50, 19h, 21h. 10a. L.

Besouro (Brasil, 2009). De João Daniel Tikhomiroff. Aílton Carmo, Jéssica Barbosa. A história de Besouro, um dos maiores capoeiristas do país, e sua vida no Recôncavo Baiano nos anos 1920. **Cinemark 3.** 12h30, 15h, 17h10, 19h25, 21h35. **Moviecom 1.** 15h45, 16h45, 17h40, 19h35, 21h30. 14a.

Michael Jackson's this is it (This is It, EUA, 2009). Kenny Ortega. Documentário explica e mostra a preparação de Michael Jackson para a turnê que ele iria fazer se não tivesse falecido. **Cinemark 1.** 11h25, 16h45, 19h15, 21h45. **Moviecom 2**. 15h35, 19h45. 12a.

Uma prova de amor (My Sister's Keeper, EUA, 2009). De Nick Cassavetes. Sofia Vassilieva, Cameron Diaz. A pequena Anna por treze anos foi submetida a inúmeras consultas médicas, cirurgias e transfusões para que sua irmã mais velha Kate pudesse, de alguma forma, lutar contra a leucemia que a atingiu ainda na infância. Embora sua vida sempre estivesse definida de acordo com as necessidades da irmã, ela está começando a questionar quem ela realmente é e toma uma decisão que seria impensável para a maioria. **Cinemark 6.** 21h15. L.

Tá chovendo hamburguer (Cloudy With a Chance of Meatballs, EUA, 2009). De Phil Lord e Chris Miller. Animação. Uma adaptação animada do livro infantil escrito por Judi Barrett e Ron Barrett conta a estória de um cientista com ótimas intenções tenta acabar com a fome no mundo. Ao menos para a população da pequena cidade de Chewandswallow, tudo parece perfeito quando começa a chover sopa, nevar purê de batatas e vem uma tempestade de hambúrgueres. O cientista só não imaginava que isso iria causar um problema de proporções globais. **Cinemark 5**. 11h15, 13h25, 15h30. L.

SERVIÇO

Cinemark (Shopping Midway Mall). R$ 14 ou R$ 7, até às 17h; R$ 16 ou R$ 8, após às 17h. Todo dia, uma sessão às 15h sai ao custo de R$ 4 ou R$ 2. 3620-3530.
Moviecom (Praia Shopping). R$ 12 ou R$ 6, até às 17h59; R$ 14 ou R$ 7, após às 18h. 3236-3350.

hojenatv

TV PONTA NEGRA

06:00	CHAVES
07:00	PESCA ALTERNATIVA
08:00	VRUM
09:30	DOMINGO ANIMADO
10:00	CONTOS E CONTOS
11:00	KYLE
12:00	DOMINGO LEGAL
13:15	RODA A RODA
14:00	PROGRAMA SILVIO SANTOS
18:30	DOMINGO LEGAL
22:30	OITO E MEIA NO CINEMA
00:30	SUPERNATURAL - SOBRENATURAL
02:00	COLD CASE
03:30	THE CLOSER - DIVISÃO CRIMINAL

BAND

06:00	FÁTIMA MELO
08:00	VITRINE ZN
08:30	MOTORES E AÇÃO
09:00	LIEGE BARBALHO
09:30	INFOMERCIAL - REDE
10:00	INFOMERCIAL - REDE
10:30	BAND ESPORTE CLUBE (HD)
12:00	ZERO BALA – ESTRÉIA (HD)
13:00	FÓRMULA TRUCK
14:30	CAMPEONATO BRASILEIRO - AO VIVO (HD)
17:00	TERCEIRO TEMPO (HD)
19:00	DOMINGO NO CINEMA
21:00	VIDEONEWS
21:45	THE SHIELD
22:00	CANAL LIVRE
00:00	CINE BAND
02:00	ESPAÇO VIDA VITORIOSA

GLOBO

05:00	SANTA MISSA
06:00	GLOBO COMUNIDADE
07:05	GLOBO RURAL
09:30	FÓRMULA 1
10:00	ESPORTE ESPETACULAR
11:35	A TURMA DO DIDI
12:10	TEMPERATURA MÁXIMA
13:45	GLOBO NOTÍCIA
13:48	DOMINGÃO DO FAUSTÃO
14:45	FUTEBOL 2009
17:00	DOMINGÃO DO FAUSTÃO
20:45	FANTÁSTICO
230:05	DOMINGO MAIOR
00:00	SESSÃO DE GALA
01:55	CORUJÃO

TV TROPICAL

07:00	AINDA É TEMPO
07:30	SANTO CULTO EM SEU LAR
08:00	RECORD KIDS
09:00	ENCONTRO MARCADO
09:20	TROPICAL COMUNIDADE
12:00	RECORD KIDS: WOLVERINE E OS X-MEN
12:30	SHOW DO TOM
13:45	TUDO É POSSÍVEL
18:00	DOMINGO ESPETACULAR
22:00	REPÓRTER RECORD ESPECIAL
23:00	TELA MÁXIMA
01:00	PROGRAMAÇÃO IURD

TV U

05:00	ENSAIO
06:00	CLÁSSICOS
08:00	MISSA DE APARECIDA
09:00	VIOLA MINHA VIOLA
10:00	SR. BRASIL
11:00	CÂMERA 21
12:30	CAFÉ, POESIA & FILOSOFIA
13:30	TRILHA SONORA
14:00	CONQUISTA
14:30	MEGA TRILHA
15:00	GRANDES MOMENTOS DO ESPORTE
16:00	MAIS AÇÃO
16:30	PLANETA TERRA
17:30	REPÓRTER ECO
18:00	SEIS & MEIA
20:00	TUDO O QUE É SÓLIDO PODE DERRETER
20:30	MOSAICOS
21:30	ENTRELINHAS
22:00	DIREÇÕES III
23:00	CAFÉ FILOSÓFICO

Luiza Dantas/CZN

Daniela Cicarelli e Otávio Mesquita estreiam na Band o programa divertido Zero Bala

astros

ÁRIES (21/03 a 20/04)

Antes de exigir muito daqueles que mais ama, pense duas vezes se está proporcionando a eles o que esperam de você. Suas queixas quanto à família podem estar relacionadas às suas próprias negligências.

TOURO (21/04 a 20/05)

Seu signo pode às vezes se envolver tanto com o que está fazendo que acaba esquecendo daqueles ao seu lado, e é exatamente isso que pode acontecer hoje. Lembre-se que isso pode passar por frieza e hostilidade.

GÊMEOS (21/05 a 20/06)

Sua liderança natural e personalidade marcante estarão mais acentuadas no dia de hoje. E isso faz desse um excelente dia para tentar adiantar assuntos que sejam do seu interesse.

CÂNCER (21/06 a 22/07)

Desde que possa fazer as coisas no seu próprio ritmo, você será bastante eficiente. Mas seu rendimento poderá diminuir se tiver gente dando palpites no que faz o tempo todo.

LEÃO (23/07 a 22/08)

Tenha como seu principal objetivo no dia de hoje melhorar sua condição financeira, pois suas perspectivas financeiras estão melhores que nunca. Uma boa ideia que venha a surgir poderá ser a chave do seu sucesso.

VIRGEM (23/08 a 22/09)

Se mantiver todas as portas abertas hoje, poderá alcançar o que espera. As coisas podem não acontecer como havia planejado originalmente, mas tudo pode ser alcançado tomando-se uma rota alternativa.

LIBRA (23/09 a 22/10)

Alguém de sua família pode lhe dar um conselho valoroso hoje, mas você pode estar irredutível em suas opiniões e não escutá-lo. Quando perceber seu erro pode ser tarde demais.

ESCORPIÃO (23/10 a 21/11)

Experiências bem-sucedidas e agradáveis estão à sua espera no dia de hoje, tanto social quanto financeiramente. Sua sorte poderá vir inesperadamente, mas você saberá torná-la algo duradouro.

SAGITÁRIO (22/11 a 21/12)

Vale a pena considerar a possibilidade de se unir a alguém por conveniência no dia de hoje. Mesmo não sendo essa uma situação ideal, ela poderia trazer benefícios bem interessantes para você.

CAPRICÓRNIO (22/12 a 20/01)

Seus amigos serão seus maiores aliados no dia de hoje e serão os primeiros a se oferecer a fazer por você o que normalmente não fariam por outros. Você nem mesmo terá que pedir.

AQUÁRIO (21/01 a 19/02)

As condições estarão estáveis em relação a assuntos domésticos. Mas, caso você ou seu parceiro/parceira resolvam revirar velhos problemas, o tempo pode fechar.

PEIXES (20/02 a 20/03)

Tente cumprir as obrigações domésticas logo cedo, assim poderá descansar ou sair para onde quiser e aproveitar seu domingo como se deve, para começar a semana de bom humor.

novelas

	segunda	terça	quarta	quinta	sexta	sábado
malhação • Globo	Bernardo entra na caverna para procurar Rita e surpreende Guimarães. Bernardo diz a Francisco e Cibele que convenceu Rita a sair da caverna ao contar que eles estavam dispostos a conversar com ela. Paulo Roberto planeja viajar com Cissa no fim de semana e Bernardo avisa a Beto, Bia e Tati que dará uma festa em sua casa. Bia e Tati estão desanimadas com as trabalhosas tarefas para a festa de Bernardo e pedem ajuda a Cristiana, afirmando que se trata de um evento beneficente.	Tati e Bia dividem as tarefas e passam as mais difíceis para Cristiana. Bruno confidencia a Fernandinho e Domingas que está feliz morando com Juliana, mas que sente que está pulando etapas de sua vida. Lucca aceita ir ao cinema com Valentina. Serjão dá sua primeira aula e atrai a atenção das alunas. Lucca beija Valentina assim que os dois sentam no cinema e a deixa furiosa. Bernardo, Beto, Bia e Tati debocham de Cristiana e Nanda pergunta se eles estão enganando sua irmã.	Bernardo avisa a Nanda que ele e os amigos estão apenas brincando com Cristiana e a convence a não contar a verdade para a irmã. Valentina repreende a atitude de Lucca e o deixa sozinho no cinema. Nanda vê Cristiana de saída para buscar as bebidas e se sente culpada por não contar a verdade para a irmã. Lucca se desculpa com Valentina e os dois marcam de sair novamente. Beto teme que Antônio e Nancy contem aos pais de Bernardo sobre a festa na mansão.	Bernardo cria um plano para evitar que os empregados estejam em casa no dia da festa. Rita revela a Maria Cláudia e Valentina que dará uma entrevista para um programa considerado sensacionalista. Tati fica enciumada ao saber que Bernardo e Bia ficaram juntos. Nanda rejeita os amigos de seu antigo colégio. Victor comenta com Cristiana sobre a festa que Bernardo está organizando para os amigos do colégio e ela não entende nada.	Bernardo mostra um suposto e-mail de Paulo Roberto para Antônio e o caseiro se prepara para ir à casa da serra. Depois, ele presenteia Nancy com o convite para o show de seu cantor preferido. Nanda revela a verdade sobre a festa à Cristiana. Cristiana surpreende Nanda ao dizer que irá a festa. Bernardo fica interessado em Marcela e pede para Beto trancar Bia e Tati na despensa. Cristiana liga para Cissa e conta que Bernardo está dando uma festa e avisa que os convidados podem sujar o tapete.	**NÃO HÁ EXIBIÇÃO**
cama de gato • Globo	Bené se desentende com Tião e o impede de falar sobre Gustavo para Alcino. Rose, Taís e Bené contam para Péricles que Gustavo está vivo e ele se sente mal. Rose fica preocupada com o sumiço de Gustavo e Bené tenta confortá-la. Roberto avisa a Verônica que vai dar um jeito para ela ficar viúva o mais rápido possível. Verônica prepara um suco para Alcino e coloca um líquido dentro sem que ninguém veja. Rose tenta manter a calma ao falar com o delegado, que pergunta por Gustavo.	Rose tenta convencer o delegado de que Tião está mentindo. Gustavo diz que não pode mais ficar na casa de Rose e pede para Bené ajudá-lo. Alcino se sente mal e Verônica fica satisfeita. Bené expulsa Tião de sua casa. Ele pede para Tião retirar a denúncia que fez e o ex-marido de Rose acaba preso por desacatar o delegado. Rose recebe uma carta anônima com uma chave e um mapa para encontrar Gustavo. Taís vai levar a amiga na rodoviária e Roberto vê as duas se despedindo. Rose e Gustavo se beijam.	Gustavo teme que Rose tenha sido seguida. Roberto fica furioso por ficar sem gasolina e sem celular no meio da estrada. Tião é obrigado a dormir na cadeia. Dr. Fonseca acredita que Alcino esteja sendo envenenado e Verônica fica nervosa. Um homem observa Gustavo e Rose se beijando na praia e liga para Verônica. Ela avisa a Péricles que vai à casa de praia checar a denúncia que recebeu por telefone. O motorista fica nervoso por não conseguir avisar Gustavo.	Péricles liga para Bené e avisa que vai para casa de praia. Bené e Taís decidem ir para Angra no carro de Fiasco. Gustavo e Rose se assustam com a chegada de Bené e Taís. Verônica e Péricles chegam logo em seguida e ela estranha ao ver o carro parado na porta. Rose e Gustavo conseguem se esconder. Verônica vê Bené e Taís e demite a faxineira. Alcino diz a Verônica que não quer que Severo continue na função que ela determinou ao pai. Rose e Gustavo se despedem na rodoviária.	Glória e Tarcísio contam para Rose que Taís foi demitida e que Tião retirou a denúncia. Gustavo consegue um emprego provisório em uma empresa de limpeza. Genoveva flagra Taís e Bené se beijando. Alcino fala para Verônica que marcou uma ultrassonografia para ela e a vilã fica sem saber o que fazer. Verônica pede para Severo colocar três gotas de um líquido no café de Alcino. Severo e Davi chegam a uma reunião e o pai de Verônica esbarra em Gustavo, que reage apavorado.	Severo critica Gustavo, que não o olha para não ser reconhecido. Verônica percebe a sonolência de Alcino e se joga na direção do marido, fazendo-o perder o controle do carro. A ambulância chega e ela fica frustrada ao perceber que Alcino ainda está vivo. Verônica conta para Alcino que perdeu o bebê e ele chora se culpando. Taís e Sólon reatam o namoro. Bené vê os dois se beijando e avança no dançarino, mas acaba atingindo Taís. Alcino sai do hospital de cadeira de rodas. Gustavo se emociona ao ver Rose na festa de Julieta.
caras e bocas • Globo	Espeto se assusta com o plano de Pelópidas, mas ele garante que não vai machucar ninguém. Judith decide se casar na galeria e Edgar concorda. Dirce revela que Nicholas não suporta passar vergonha e Milena arma uma cilada para ele. Tatiana recebe alta e Isaac teme que ela desista de se casar com ele. Dafne vê as fotos de Xico e descobre que ele fotografou Jandir com Judith. Téo ajuda Bianca e Pelópidas a colocar uma bomba no bolo. O casamento começa e Pelópidas observa escondido.	Pelópidas detona a bomba e destrói o bolo de casamento. Judith decide continuar a cerimônia mesmo quando Beth revela que tem um filho com Edgar. Pelópidas derruba o lustre sobre o juiz e consegue impedir que Judith se case. Denis volta a pintar. Bianca desmascara Jandir na frente de Gabriel. Jandir procura Judith e faz chantagem para não denunciá-la. Frederico pede para Mercedes falsificar o exame de Gabriel. Dafne diz a Anita que irá ao médico para confirmar se está grávida.	Ernani constata a gravidez de Dafne, mas pede que ela faça um exame de sangue para confirmar. Judith contrata Jandir para trabalhar na galeria e lembra que ele será considerado cúmplice se denunciá-la. Pelópidas fica preso no depósito e torce para que Cléo estranhe o seu desaparecimento. Vicente procura Hannah e descobre que ela marcou a data de seu casamento com Benjamin. Gabriel pega o resultado de seu exame. Dafne conta para o marido que está grávida.	Gabriel revela para Dafne que seu exame de fertilidade deu negativo e que ela não pode estar esperando um filho seu. Gabriel acusa Dafne de ter engravidado de Vicente e a expulsa de casa. Frederico vai visitar Socorro e confirma que o plano do exame de fertilidade de Gabriel deu certo. Frederico conta para Vicente que Dafne se separou de Gabriel e o incentiva a procurá-la. Piedade vai falar com Gabriel e o aconselha a pedir perdão para Dafne.	Gabriel acha que Dafne mentiu para ele e se recusa a pedir perdão. Vicente vai à casa de Jacques falar com Dafne. Vicente diz a Dafne que ama Hannah, mas está disposto a se casar com ela e assumir seu filho. Dafne se emociona com a proposta, mas diz que não pode aceitar. Pelópidas consegue escapar do depósito. Amarilys afirma que vai tomar a galeria de Judith se ela não lhe pagar o que deve. Jacques incentiva Dafne a aceitar a oferta de Vicente.	Jacques alerta Dafne que ela não deve criar seu filho sem pai. Gabriel se sensibiliza com um pedido de Bianca e afirma que vai falar com Dafne. Milena diz para Nicholas que vendeu seu cavalo e ele fica revoltado. Lili pergunta a Denis se ela tem alguma chance com ele. Clô conta para Cássio que está namorando Tadeu e pede segredo. Judith planeja ajudar Nicholas a se separar de Milena para ficar com o dinheiro. Amarilys diz a Vicente que quer devolver a galeria para Dafne.
Bela, a feia Record	Rodrigo, tenso, diz que Vera é a única pessoa que pode ajudá-lo. Ela sorri, emocionada. Magdalena convida Ariosto para namorar em sua casa. Rodrigo revela a Vera que é irmão de Cíntia. Luddy cria um novo plano para separar Nathy e Max. Nelson pede ajuda de Elvira para reconquistar Bela. Ataulfo e Dinho comemoram os dólares entregues por Bárbara. Vera conta para Rodrigo que ele não é filho de Ricardo. Rodrigo fica chocado.	Vera revela que é mãe de Rodrigo, mas ele não acredita. Vera conta que matou o amante, Hélio, e que ele era o verdadeiro pai de Rodrigo. Os dois se abraçam, emocionados. Cíntia pede para passar uns tempos na casa de Diogo. Bela fica nervosa quando Elvira fala de Nelson e avisa que não quer mais nada com o ex. Luddy planeja um encontro entre Matheus e Juliana. Rodrigo pede ajuda a Bela, que tenta consolá-lo. Os dois se beijam apaixonadamente.	Rodrigo diz a Bela que ela é muito importante em sua vida. Luiza diz a Nelson que quer ajudá-lo a reconquistar Bela. O médico fica preocupado com Olga, que não reage aos medicamentos. Cíntia atende ao telefonema de Rodrigo e ele pede que ela vá ao seu encontro o mais rápido possível. Rodrigo revela a Cíntia que ele não é filho de Ricardo. Cíntia diz que vai precisar do apoio de Rodrigo para superar todos os problemas. Eles se beijam e Bela flagra os dois juntos.	Bela fica chocada ao ver Cíntia e Rodrigo se beijando. Ela tenta sair sem ser percebida, mas acaba derrubando algo. Cíntia pressiona Rodrigo para saber se ele e Bela tiveram um caso. Ele nega. Ataulfo tenta beijar Bárbara, que hesita ao lembrar do primeiro beijo com Clemente. Rodrigo diz a Bela que quer ser um homem melhor por causa dela. A moça fica sensibilizada e os dois se beijam. Vanda e Diego discutem e, de repente, Vanda vê Vera atravessando a rua.	**Até o fechamento desta edição a emissora não disponibilizou o capítulo.**	**NÃO HÁ EXIBIÇÃO**
viver a vida • Globo	Tereza acusa Helena de ser responsável pelo acidente de Luciana e a modelo pede perdão. Moretti apresenta Luciana a Alexandre, o fisiatra que irá coordenar sua reabilitação. Jorge garante a Tereza que não irá abandonar Luciana. Helena confirma sua gravidez e fica feliz, apesar dos problemas. Bruno escreve para Helena avisando que estará no Brasil dentro de alguns dias e que quer encontrá-la. Léo vê Ariane na cantina do hospital e ela lhe pergunta sobre Marta.	Léo e Ariane vão ao encontro de Marta, que se emociona ao reencontrar a médica. Dora reserva a mesa mais romântica para Soraia e Paulo no restaurante. Durante uma reunião na casa de Tereza, Miguel é claro e objetivo sobre a condição de Luciana e todos reagem com sofrimento. Onofre exige que Soraia vá embora e arruma uma grande confusão no restaurante. Luciana sonha que está dançando salsa com Miguel. Helena conta sobre sua gravidez e Marcos fica surpreso.	**Até o fechamento desta edição a emissora não disponibilizou o capítulo.**	**Até o fechamento desta edição a emissora não disponibilizou o capítulo.**	**Até o fechamento desta edição a emissora não disponibilizou o capítulo.**	**Até o fechamento desta edição a emissora não disponibilizou o capítulo.**
vende-se um véu de noiva • Sbt	Eunice humilha Eliana e diz que não vai lhe dar o dinheiro. Gustavo pergunta a Marize se o filho é dele. Rita revela a Fabrício que foi ao médico e descobriu tudo. Klauss ameaça Cauã de morte. Tia Cora apresenta Renata e Eunice desmaia. Leonardo exige que Jackie durma com ele. Felipe e Manuela roubam os testes de HIV do médico e saem correndo. Marize procura Daniel para avisar que vai se casar com Gustavo. Daniel tenta beijá-la no pescoço e Marize dá um tapa nele.	Felipe e Manuela abrem os exames e constatam que não estão doentes. Daniel conta a Eliana que Gustavo e Marize vão se casar. Zé Moreia procura o delegado para contar que Klauss está vendendo mercadoria roubada. Homero oferece dinheiro para Eliana pagar a cirurgia de Fabrício. Flávio e Yasmin encontram um corpo enterrado na Ilha do Profeta. Eunice e Marize planejam o casamento com Gustavo. O legista revela que o homem foi esfaqueado com uma peixeira. Klauss pergunta a Cauã se foi ele quem o denunciou.	Ulisses ameaça Klauss de morte. Josias conta a Zé Moreia que o corpo do Diógenes foi encontrado. Eliana conta a Rita que conseguiu o dinheiro para a cirurgia de Fabrício. Klauss pede para se esconder no barco de Zé Moreia. Eunice e Marize contam a Rubens que ele vai ser avô. Tia Cora chega à sala de Rubens e ouve a conversa. Tia Cora diz que não vai permitir que Gustavo case com Marize por obrigação. Rubens e Renata ficam em clima de romance.	Tia Cora diz para Gustavo fugir. Marize fica irritada. Eunice flagra Rubens enxugando as lágrimas de Renata. Zé Moreia pede para Ulisses ir ao seu barco à noite. Marize diz a Gustavo que vai tirar a criança. Comovido, ele aceita se casar com ela. Zé sai pela praia correndo e diz aos pescadores que Ulisses e Alemão estão em seu barco brigando. O alemão foi esfaqueado por Zé Moreia. O delegado prende Ulisses em flagrante. Felipe volta a usar drogas.	Ulisses tenta convencer o delegado de que foi pego por uma armação de Zé Moreia. Eunice diz para Clóvis arrumar um quarto para Renata na ala dos empregados e lhe oferece um emprego de faxineira. Tia Cora contrata Renata como sua secretária particular. Fabrício comenta com Rita que eles não podem aceitar o dinheiro de Homero. Tia Cora conta a história de Maria Célia a Renata e diz que ela é a pessoa que pode salvar Rubens. Renata não entende.	Eunice faz chantagem com Rubens e diz que só vai assinar o documento da venda dos imóveis se ele mandar Renata embora. Jackie recebe um telefonema do hospital sobre um acidente envolvendo Joaquim. Chegando lá, ela descobre que o menino está sofrendo violência doméstica. Esmeralda diz a Cauã que quem matou Klauss foi o pai dele. Leonardo ameaça Jackie e diz que, se ela não quiser que Joaquim se machuque, terá de voltar a morar com ele. Rubens pede para a sós conversar com Renata.
poder paralelo • Record	**Até o fechamento desta edição a emissora não disponibilizou o capítulo.**	**Até o fechamento desta edição a emissora não disponibilizou o capítulo.**	**Até o fechamento desta edição a emissora não disponibilizou o capítulo.**	**Até o fechamento desta edição a emissora não disponibilizou o capítulo.**	**Até o fechamento desta edição a emissora não disponibilizou o capítulo.**	**NÃO HÁ EXIBIÇÃO**

FLÁVIA FREIRE
e-mail: flaviafreire.rn@dabr.com.br

social

BOMBOU!

Lembra aquela historinha dos combustíveis? Pois bem, cabeças já estão rolando mas, no entanto um delegado parece não estar vendo os acontecimentos e até uma lancha já comprou. É... tem gente que vai arrasar no veraneio.

DEU NO twitter

@flafreire

@GabrielaMatos - É amigos,estou a 25min num engarrafamento na Via Costeira.Aí passa uma ambulância na contra mão...

Canindé Soares/ABF/Divulgação

Os vereadores Raniere Barbosa e Júlia Arruda foram prestigiar o amigo Júlio Protásio

Fest Natal

O presidente do FestNatal, Julio Protásio, ofereceu na manhã, da última quinta, no Restaurante Âncora Caipira, um café bem regional à imprensa e convidados. O vereador aproveitou para divulgar os oito filmes de ficção da seleção oficial que concorrerão a Estrela do Mar de 2009. Além disso foi anunciada a expansão do Festival Infantil, coordenado por Joana Tomaz e as inovações da programação da edição de 2010.

Velinhas para...

- Engenheiro civil Antônio Antomar de Castro Carvalho
- Os empresários José Pereira da Silva e Luiz Rodrigues Silva.

Anonimo/Divulgação

Um doce de pessoa

O docíssimo José Maria Dias, após as indicações na Veja Natal e no Guia 4 Rodas, com o seu Dolce Vita, , já começou a se preparar para as festividades do fim de ano. Época em que o restaurante é palco para confraternizações familiares, de amigos e mesmo as corporativas.

José Maria Dias comanda o super indicado Dolce Vita

Anonimo/Divulgação

Silvia Helena Maia e Márcia Andrade numa tarde de muitas histórias.

Era uma vez...

A pedagoga Silvia Helena Maia teve uma excelente surpresa nesta última semana: recebeu a escritora de livros infantis, Márcia Andrade. Ela é autora dos livros "Viajar de Avião" e "A Escola na Floresta". Na oportunidade, as crianças se reuniram, em roda de conversa, com a autora, que contou histórias e falou sobre sua profissão.

Sorrisos

Ele está mais que envolvido nos projetos da secretaria de turismo do município. Mas... em dia de festa este casal é assim sempre sorridente. E no prêmio Via Livre não foi diferente, o casal, muito educado – por sinal- saiu cumprimentando todos os convidados, mesa por mesa. Educação é isso, gente!

O secretário adjunto de turismo Caio Magno Alves de Souza paparica sua musa.

Flavia Freirre/DN/D.A Press

Se liga, Natal!

Tudo bem que os órgãos competentes estão fazendo o possível para acabar com os buracos nas ruas da cidade. Mas está um verdadeiro absurdo a seqüência de crateras na marginal da BR- 101, no bairro de Candelária. É preciso escolher por qual buraco não cair. Absurdo total.

Tudo por conta de um raio...

E via twitter, na última quarta-feira, o vereador Ney Lopes Jr, narrou um incidente com o avião da United Airlines que o levaria para Washington DC, EUA. Na hora do embarque os passageiros foram informados pelos funcionários da companhia que a porta dianteira da aeronave tinha sido atingida por um raio no trajeto do RJ para SP e que os técnicos estavam fazendo os devidos reparos. O parlamentar só embarcou 12 horas depois do horário inicial para a decolagem do vôo da United. Dá só uma olhadinha na última postagem: @neylopesjr - Só deram hotel para alguns... Uma minoria. Os passageiros estão revoltados... Entrarei com uma ação judicial em nome do grupo.

passatempo

Fonte de calor
Dilatação arterial
Espaço para os naturistas
Partidário das ideias mais extremas
Que não tem fé; incrédulo
Dois celenterados (Zool.)
Triplo de dois
Museu de Niterói
Enlodar
Minas (?), o primeiro porta-aviões do Brasil
Alegórica; simbólica
Via de transporte
Esmagado com o pé
Substância extraída do cachalote
Albert Einstein, cientista
Cidade do Mato Grosso do Sul
Adoniran Barbosa, compositor
950, em algarismos romanos
Proibição imposta por tradição
Sigla do Egito
Lista de iguarias de um restaurante (pl.)
Orlando Drummond, humorista
Decâmetro (símbolo)
A raça do burro
Dar um (?): dar uma volta (gír.)
Tipo de animal surgido no Cretáceo
Brinquedo dotado de cavalinhos nos parques de diversões
(?) Open, torneio importante de tênis
(?)-noroeste, ponto subcolateral
Vaso para guardar os santos óleos

oitoerros

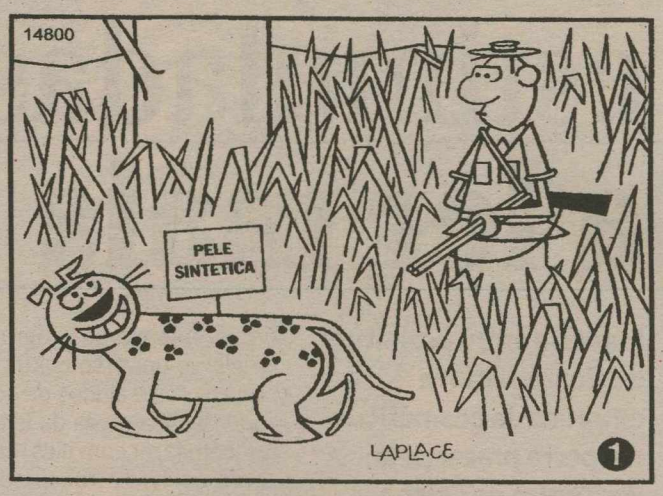

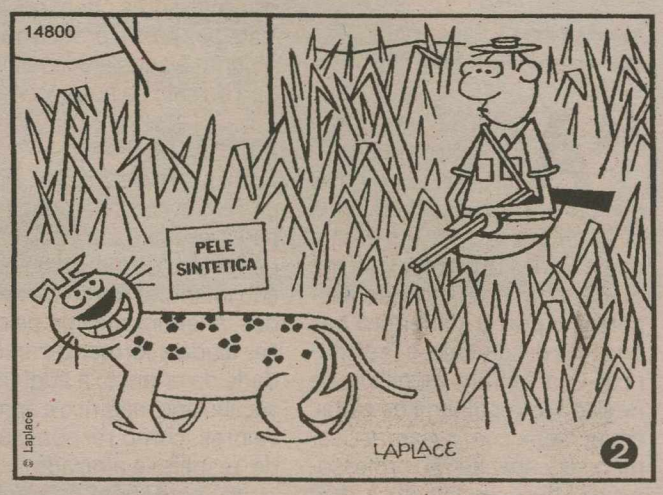

RESPOSTAS

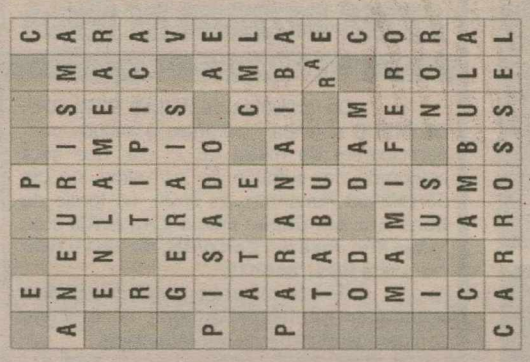

Solução: 1 - Patas dianteiras do animal. 2 - Bigode do animal. 3 - Folhagem no canto superior direito da placa. 4 - Contorno da montanha próximo ao tronco da árvore. 5 - Orelha do caçador. 6 - Braço do caçador. 7 - Pinta no bumbum do animal. 8 - Bainha da camisa do caçador.

SUDOKU

6	3	8	5	4	9	3	2	1
5	1	4	7	6	2	9	8	7
9	7	2	3	8	1	5	6	4
2	5	6	8	9	7	4	1	2
3	4	9	1	6	5	3	7	9
1	8	7	4	3	2	8	5	7
4	2	9	8	7	6	1	6	5
3	8	1	2	5	4	3	9	7
7	6	5	9	1	3	8	4	2

SUDOKU II

7	9	6	5	8	2	4	3	1
4	3	2	1	7	6	6	9	5
5	8	1	3	9	4	7	2	8
1	7	5	4	3	9	5	8	3
2	6	9	5	2	1	6	7	4
8	4	3	8	6	7	1	2	9
6	5	8	9	1	3	2	4	7
3	1	7	2	4	8	6	5	9
9	2	4	7	5	6	8	1	3

sudoku

6	3	8	5	4	9			
9			3	8				
2	5				7			
							7	9
1				3				
	2	9			6	1		5
	8			5				
					3	8		2

Grau de dificuldade: Fácil — www.cruzadas.net

				8	2	4		
						6	9	
		1	3		4			
1			4			5		
2			5				7	
		3			7			
6	5	8		1				
			2		8			
			7				1	

Grau de dificuldade: Médio — www.cruzadas.net

EDITOR >> Gabriel Trigueiro (gabrieltrigueiro.rn@dabr.com.br)

Crianças são estimuladas a ler mais

Parceria entre prefeitura de Ceará-Mirim e empresa de cosméticos desperta prazer pelo livro entre os alunos

Andrielle Mendes
Especial para o **Diário de Natal**

"A leitura é uma fonte inesgotável de prazer, mas por incrível que pareça, a quase totalidade, não sente esta sede", já dizia o poeta Carlos Drummond de Andrade. Com o objetivo de despertar o prazer da leitura nas crianças desde cedo, a Prefeitura de Ceará Mirim, município da Região Metropolitana de Natal, em parceria com a Natura Cosméticos, capacita 150 professores da Educação Infantil. A ideia é que os educadores comecem a trabalhar a leitura dentro da sala de aula, despertando nos alunos a sede pela leitura desde os primeiros anos.

A iniciativa faz parte do programa Crer para Ver, da Natura Cosméticos, que reverte todo o valor obtido com as vendas dos produtos da linha do programa para projetos que contribuem para a melhoria da educação pública no país.

Através da parceria com o setor público, iniciativa privada e organizações da sociedade civil, o programa beneficia alunos e profissionais da Educação Infantil, Ensino Fundamental e Educação de Jovens e Adultos.

Em 2009, o Crer para Ver chega em 210 novos municípios através do Projeto Trilhas. O objetivo principal é apoiar as pré-escolas e seus professores para que as crianças com idade de quatro a seis anos tenham maior acesso à literatura infantil, à leitura e à escrita.

Ceará-Mirim foi o único município do Rio Grande do Norte selecionado pela Natura para participar do projeto, tendo como escola piloto o Centro de Educação Infantil Maria Antonieta Pereira Varela.

Segundo a Secretaria Municipal de Educação de Ceará Mirim, o objetivo do programa é ampliar o universo cultural dos professores e alunos da educação infantil através da leitura e também fazer com eles reflitam sobre os livros trabalhados. A ideia é que durante a formação os professores criem novas estratégias para a prática da leitura junto a seus alunos dentro e fora da sala de aula.

Formação

Com um livro em mãos, a criança vive aventuras, conhece lugares, exercita a imaginação. Os benefícios da leitura na educação infantil já foram comprovados. A leitura movida pelo prazer ajuda a formar a personalidade da criança, a adquirir um vocabulário mais rico e aprender valores, como responsabilidade, respeito e amizade.

Em Ceará Mirim, esta ideia aos poucos se torna realidade. Os professores e supervisores de educação infantil da rede municipal já participaram de dois encontros de formação e capacitação. Ao todo, os 150 profissionais vão receber ao longo da formação orientações sobre como trabalhar a leitura em sala de aula com as crianças.

Fotos: Anonimo/Divulgação

Professores são capacitados para aplicar técnicas de incentivo à leitura junto à criançada

ABIAS BEZERRA DE MELO

MISSA DE 7º DIA

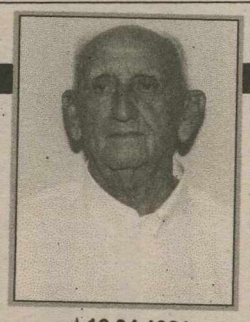

Os familiares de **ABIAS BEZERRA DE MELO** convidam parentes e amigos para participarem da missa de 7º dia, que será celebrada em sufrágio de sua alma, no dia **15/11/2009** (amanhã), às 9h30, na Igreja de **Sant' Ana em Capim Macio - Natal/RN** e na **Igreja São José em Caicó/RN**, dia **16/11/2009** (segunda-feira), às 6h15.

Os familiares sensibilizados agradecem antecipadamente a quantos comparecerem a missa ora anunciada.

★16.04.1921
✝10/11/2009

Francisco Medeiros Dantas

★08/08/1919 ✝09/11/2009

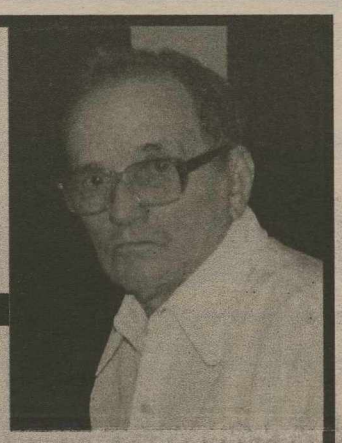

Missa de 7º dia

"Senhor, tu me olhaste nos olhos, a sorrir, pronunciaste meu nome, lá na praia, eu larguei o meu barco, junto a ti buscarei outro mar..."

Seus nove filhos: Elisabete, Suzete, Marcial, Lupo, Goretti, Tadeu, Elizete, Glaudete e Dalmácio, seus 35 netos, 17 bisnetos, genros, noras e demais familiares de **FRANCISCO MEDEIROS DANTAS**, convidam parentes e amigos para participarem da missa de 7º dia do seu falecimento, que será celebrada na seguinte igreja:

.• Na Igreja de Santo Agostinho, pelo Monsenhor Lucas, no dia 15 de novembro (domingo), às 19h30min, no Conjunto dos Professores da UFRN.

Antecipadamente agradecem a todos que comparecerem a esse ato de fé cristã.

HERMES PINTO DANTAS

★18/09/1956 ✝20/10/2009

MISSA DE 30° DIA

Neide Nunes Dantas (esposa), Fabiana, Fernanda e Fabiola (filhas), genros, netas e demais familiares agradecem sensibilizados as manifestações de solidariedade e carinho recebidas por ocasião do falecimento do seu inesquecível e querido esposo, pai, sogro e avô, HERMES, à ser celebrada: No dia 18/11/2009 (quarta-feira), às 16h, na Igreja Matriz de Nossa Senhora da Conceição, Ceará-Mirim/RN.

No dia 19/11/2009 (quinta-feira), às 17h30, na Igreja Santa Terezinha, Tirol-Natal/RN.

EDITORA >> Emídia Felipe (emidiafelipe.rn@dabr.com.br)

É um luxo!

Delphi aposta no Mustique, que terá apartamentos por até R$ 1,3 milhão

O segmento imobiliário potiguar está literalmente dividido: enquantos uns investem em imóveis populares para o programa federal "Minha Casa, Minha Vida", outros priorizam os empreendimentos de alto luxo, localizados em áreas nobres da cidade. Mas ao contrário do que muitos podem pensar, o Rio Grande do Norte tem demanda para os dois tipos de imóveis.

É dentro da tendência luxuosa que está a nova aposta da construtora Delphi: o residencial Mustique, que será erguido na praia de Areia Preta, em Natal, mais precisamente na Avenida Pinto Martins. Com apartamentos de 275 metros quadrados e uma cobertura duplex de 549 m², o preço médio é de R$ 870 mil e a cobertura custará R$ 1,3 milhão. São três vagas de garagem e opções diferentes de plantas com quatro ou cinco suítes.

O prédio terá 16 andares, com um apartamento por andar e mais a cobertura. O diretor comercial da Delphi, Wandick Lopes, diz que o diferencial do empreendimento é a customização que o cliente poderá fazer. "Vamos permitir ao cliente montar o apartamento do jeito que ele quer, colocando o piso que gosta, o acabamento de banheiro, etc. A customização nas divisões do apartamento é muito importante para esse tipo de público", explica. O apartamento é entregue "no osso" e o cliente terá a liberdade de montá-lo. O residencial ainda contará com área de lazer com salão de festas, american bar, fitness, lavabos sociais, espaço gourmet com churrasqueira, caramanchão, piscina com deck molhado, solarium, sauna úmida, bar da piscina com copa e depósitos. Segundo a construtora, o perfil do público são famílias que buscam exclusividade, elegância, segurança e conforto.

O nome "Mustique" foi inspirado numa pequena ilha privada nas Índias Ocidentais, onde o mar do Caribe e o Oceano Atlântico se encontram. Uma região luxuosa, paradisíaca e exclusiva. Segundo Lopes, o empreendimento ainda está em fase de pré-lançamento, mas já tem uma boa quantidade de unidades reservadas. "A estratégia da Delphi é ter apartamentos para todo o estágio da vida dos clientes. A praia de Areia Preta, escolhida para construirmos o Mustique, é formada por um público de alto padrão" detalha o diretor comercial.

Delphi /Divulgação

Serão 16 apartamentos, um por andar, além de uma cobertura duplex com 549 m²

Meia Maratona de Natal e Corrida Fast Runner 5K.
Inscreva-se no site www.meiamaratonadenatal.com.br e garanta sua vaga.
25 MIL REAIS EM PRÊMIOS • PREMIAÇÕES ESPECIAIS POR CATEGORIAS • MEDALHAS PARA OS PARTICIPANTES
INSCRIÇÕES PELO SITE (R$ 20,00) • ESCOLHA SEU DESAFIO: 5 KM OU 21KM.

INSCRIÇÕES SÓ ATÉ AMANHÃ
ENTREGA DOS KITS: DIAS 20 E 21 (CENTAURO-MIDWAY MALL)

PATROCÍNIO

ENTREGA DE KITS ATLETA
dias 20 e 21 de novembro

REALIZAÇÃO

EDITOR >> Tiago Barbosa (tiagobarbosa.rn@dabr.com.br) brasil.rn@diariosassociados.com.br

Brasil é modelo para o mundo

Estatuto é um dos exemplos que a ONU usa para discutir nova legislação internacional de controle de armas

Edson Luiz

A Organização das Nações Unidas (ONU) discute uma legislação internacional de controle de armas. O Estatuto do Desarmamento do Brasil, de dezembro de 2003, pode servir de modelo para outros países. Virou mote em reunião feita em Viena, na Áustria, com a presença de autoridades nacionais e representantes de organizações não governamentais (ONGs) que participaram da campanha do desarmamento, realizada em 2004, e que resultou na arrecadação de mais de 459 mil armas em todo o país. Os resultados, que chegaram a surpreender o governo à época, é hoje motivo de comparação com a atual campanha, que este ano só recolheu cerca de 30 mil armas.

No estatuto, assinado pelo país em 2001, o governo brasileiro já atendeu a algumas recomendações da convenção da ONU sobre armas. "O nosso modelo é uma das alternativas para outras nações", afirma o delegado federal Marcus Dantas, coordenador do Sistema Nacional de Armas (Sinarm). "Somos um dos únicos países do mundo que marca sua munição no próprio cartucho para possibilitar seu controle", acrescenta. Hoje, a lei obriga as empresas fabricantes de armamentos a colocar nos lotes de munição números seriados. Com isso, o Comando do Exército e as polícias Federal e Civil podem rastrear os cartuchos a partir da saída das indústrias.

Para o coordenador da ONG Viva Rio, Antônio Rangel, a campanha do desarmamento, realizada entre 2004 e 2005, teve resultados positivos por causa da participação de associações, igrejas e da sociedade em geral. Com isso, foram entregues mais de 450 mil armas. O governo pagou até R$ 300 por unidade. Nos últimos 10 anos, o Exército conseguiu destruir 1,8 milhão de artefatos, principalmente de pequeno porte. Durante a campanha do desarmamento, as armas eram destruídas em cerimônias públicas.

Tanto as convenções da ONU quanto da Organização dos Estados Americanos (OEA) proíbem a comercialização de armas em todo o mundo. Desde a aplicação das recomendações, o trânsito de armamentos diminuiu pelo mundo, segundo os especialistas, mas alguns países ainda não ratificaram os tratados. Um deles, os Estados Unidos, deve aderi-lo até o próximo ano, como disse o presidente americano Barack Obama. Hoje, os EUA são os que mais vendem armas.

Ano XIII | Nº 753 | 15.11.2009
adurnotícias 30 ANOS
INFORMATIVO SEMANAL DA ADURN

ADURN defende aprimoramento nos mecanismos da avaliação docente

Na atualidade a questão do controle da gestão pública tem se revelado como um elemento fundamental para que o aparelho do Estado funcione de forma positiva e que as políticas públicas e de governo cheguem à sociedade. Não há dúvida que o controle e a avaliação são, nesse contexto, instrumentos necessários às formulações de natureza estratégica sobre os encaminhamentos a serem seguidos. Na UFRN o processo de controle e avaliação docente, parte de um processo mais geral de avaliação do ensino superior que se fundamenta na necessidade de aprimorar a qualidade do ensino e aprendizagem. Também é consenso a defesa desse procedimento, na medida em que a UFRN, hoje uma referência no país, melhore o ensino, a pesquisa e a extensão. Ocorre que nesse processo não se pode colocar em segundo plano a figura do professor. Cabe a este trabalhador a tarefa básica de formação e qualificação do graduando e, inclusive, no seu encaminhamento, quando for o caso, para a carreira de pesquisador e quiçá, de professor universitário. Porém observa-se que há vários tipos de distorções no processo de avaliação que precisam se retificados de imediato. A estatística mostra que o percentual de "problemas" verificados nesse processo é de menos de 5,0% do conjunto de professores, mas o que a estatística não mostra é que tais distorções têm afetado boa parte dos 95,0% restantes no que se refere à natureza qualitativa do procedimento acadêmico. Esse é um problema que a ADURN tem verificado ao manter contato com dezenas e dezenas de professores da UFRN. Com representante da categoria docente a ADURN não pode deixar de expressar sua preocupação com a crescente insatisfação dos professores quanto a esse processo de avaliação docente e tem sugerido ao Reitor que busque o aprimoramento desse processo. Dentre as sugestões está a de uma reunião com a equipe que faz esse trabalho, junto com o Reitor, para que ela (a equipe) tome conhecimento das ponderações da entidade no que se refere ao aspecto qualitativo do impacto que essa avaliação tem tido nas salas de aula e nos departamentos. A Diretoria da ADURN defende que haja mecanismos de controle e avaliação para melhorar a qualidade do ensino, da pesquisa e da extensão, elementos basilares para o crescimento da UFRN, mas está atenta quanto à forma e conteúdo desse processo, para que este não penalize o docente.

nossos valores

Professor lança o Livro: Revisitando a História do RN

O professor Almir de Carvalho Bueno fez graduação (1981) em História pela Universidade de São Paulo (USP), tem mestrado (1991) em História pela Pontifícia Universidade Católica de São Paulo (PUC-SP) e doutorado (1999) pela Universidade Federal de Pernambuco (UFPE). Almir de Carvalho ingressou em 1992, no Departamento de História da Universidade Federal do Rio Grande do Norte (UFRN) e lecionou no campus Central. Desde agosto de 2009, é Professor Associado I do Departamento de História e Geografia (DGH) do Centro de Ensino Superior do Seridó (CERES), no campus de Caicó. Durante atuação profissional no campus de Natal, Almir de Carvalho foi Chefe de Departamento e Coordenador de Pós-graduação em História (PPGH). Ao longo do tempo, adquiriu experiência em pesquisas na área de História, com ênfase em História Política e História Regional do Brasil, atuando principalmente nos seguintes temas: Rio Grande do Norte, República, Idéias Políticas, Política e Imprensa. No começo de outubro deste ano, o professor lançou o livro "Revisitando a História do RN". A obra aborda a história do Estado sobre a ótica de vários professores da UFRN, que desenvolveram textos sobre um tema escolhido, e foi organizada pelo professor Almir para ser publicada em forma de livro. De acordo com ele, a obra é excelente fonte de pesquisa para alunos do Ensino Médio. Almir de Carvalho informou que a partir de 2010 deve iniciar as pesquisas no campus de Caicó. "Pretendo trabalhar na coordenação de uma pesquisa na área de micro-história, sobre a região do seridó. É um tema pouco trabalhado no Estado e permite resgatar a história de pessoas comuns, possibilitando as chances delas se sentirem participantes ativas da narrativa", declarou o professor.

ADURN informa aos aposentados sobre ressarcimento

A ADURN recebeu a informação do Departamento de Administração de Pessoal (DAP/UFRN) de que o ressarcimento das despesas com plano de saúde dos servidores aposentados (técnicos administrativos e professores) da UFRN foi prorrogado até o dia 30 de novembro. O ressarcimento é voltado para servidores que utilizam outras operadoras de plano de saúde que não sejam as conveniadas pela UFRN, GEAP e CAURN. A diretora do Departamento de Administração de Pessoal (DAP-UFRN), Mirian Dantas, informou que a prorrogação foi feita considerando que a comunicação sobre o prazo anterior, 30 de setembro de 2009, não foi encaminhada a tempo para os aposentados apresentarem o requerimento. Segundo o Primeiro Secretário da ADURN, José Marival Germano Martins, o ressarcimento abrange os usuários e cada um dos dependentes cadastrados (excluindo os agregados) desses planos particulares, desde que os planos estejam vinculados a Agência Nacional de Saúde (ANS). A ADURN recebeu essa informação da diretora do DAP e decidiu repassá-la aos associados. "Achamos importante que a ADURN promova a divulgação para que nenhum dos interessados fique de fora do auxílio indenizatório", declarou Marival.

Serviço - O pagamento foi autorizado pela Portaria Normativa SRH/MP Nº03/2009 e será efetivado no contracheque no valor de R$ 65 (sessenta e cinco reais) ao mês. O valor é retroativo a agosto de 2009 e também cobre despesas com plano odontológico. Para receber o ressarcimento, é necessário que os interessados dêem entrada no requerimento junto ao DAP, anexando comprovantes de boleto e contrato do plano de saúde.

1º SEMINÁRIO EBTT
ENSINO BÁSICO TÉCNICO E TECNOLOGICO

ADURN realiza 1º Seminário do EBTT

O I Seminário do Ensino Básico, Técnico e Tecnológico - EBTT, organizado pela ADURN, reunirá professores da nova carreira do EBTT, no dia 03 de dezembro, no Núcleo de Estudos e Pesquisas da Infância (Nepi), anexo do Núcleo de Educação Infantil (NEI). O evento vai aprofundar as discussões sobre a situação da carreira hoje, a sua regulamentação e implementação nas universidades federais.

>Mais informações no site: www.adurn.ufrn.br

Setor de Aulas Teóricas II | Caixa Postal 1501 | UFRN
T.: (84) 3211.9236 /37 | noticia@adurn.ufrn.br

adurn

EDITOR >> Tiago Barbosa (tiagobarbosa.rn@dabr.com.br) mundo.rn@dabr.com.br

Crise obriga Cuba a cortar alimentos

Nos últimos meses, foram reduzidas as rações entregues a preços subsidiados pelo governo da ilha

Havana (EFE) - Em meio à grave recessão em Cuba, o Governo do general Raúl Castro está reduzindo aos poucos os alimentos contidos na chamada "Libreta de Abastecimiento" (caderneta de abastecimento), um dos símbolos dos anos mais difíceis do período em que Fidel esteve no poder. Nos últimos meses, foram reduzidas as rações entregues a preços subsidiados aos 11 milhões de cubanos que se inserem no programa, que para muitos está com os dias contados. A partir de novembro, as batatas e as ervilhas foram excluídas, sem aviso público nem explicações, como é habitual no único país da América governado unicamente por um partido comunista, do qual Fidel Castro continua como primeiro-secretário.

Agora, esses alimentos podem ser comprados no mercado livre, sem limite de quantidade, pelo dobro do preço subsidiado. O valor, no entanto, ainda não é comparável a muitos países - o quilo da batata custa apenas US$ 0,10 em Cuba. Antes já haviam sido reduzidas as cotas de outros alimentos e do sal, também sem aviso prévio. Os cubanos ficaram sabendo dos cortes apenas ao chegarem às lojas oficiais com sua caderneta ou, às vezes, por meio dos Comitês de Defesa da Revolução de seus bairros, considerados os olhos e ouvidos do sistema. Recentemente, foram eliminados também os chamados "refeitórios operários" de quatro ministérios.

É um teste para acabar com os 24.700 refeitórios que há em toda a ilha, que atendem a 3,5 milhões de pessoas e custam ao Estado US$ 350 milhões basicamente só em arroz, carnes, grãos e azeite, segundo a imprensa oficial. Economistas, analistas e diplomatas consultados pela Agência Efe divergem sobre a real razão dos cortes. Enquanto alguns os atribuem às "reformas estruturais" prometidas em 2007 pelo general Castro, outros acreditam serem fruto da falta de liquidez do Governo. Cuba vive uma de suas recessões mais acentuadas das últimas décadas, que reduziu em 36% seu comércio exterior de bens nos nove primeiros meses de 2009, segundo reconheceu esta semana o ministro do Comércio Exterior e Investimento Estrangeiro, Rodrigo Malmierca.

OS NAVIOS DA CVC ESTÃO MUITO BARATOS

Aproveite o dólar baixo e as promoções da CVC.

Os navios da CVC são os únicos que incluem refeições e bebidas a bordo com sistema tudo incluído. E ainda as crianças viajam grátis.

Cruzeiro de 5 dias
Saída 8/dezembro
A partir de 10x 160, reais

Cruzeiro a bordo do navio CVC Orient Queen
Roteiro Natal/Fernando de Noronha/Recife/Natal
À vista R$ 1.600, Base US$ 908, preço por pessoa em cabine dupla interna categoria H.

Consulte nossas promoções para os demais navios e cruzeiros de Natal, Réveillon e Férias.

Atendimento nas lojas diariamente, das 9 às 20 horas, e nos shoppings, das 10 às 22 horas.

Norte Shopping.....3214-7003
Praia Shopping.....3615-2121
Shopping Cidade Jardim.....3615-1740
Lagoa Nova.....3615-1760
Shopping Midway.....3615-1780
Mossoró West Shopping.....3318-2055

Acesse nossa vitrine virtual: www.cvcrn.com.br e veja a loja CVC ou o agente de viagem mais perto de você.
Prezado cliente: preço por pessoa, somente parte marítima, 50 cabines por cruzeiro nas categorias externas, para datas específicas. em cabines duplas, conforme categoria mencionada, taxas de embarque e marítimas não estão incluídas. Preço, data de saída e condições de pagamento sujeitos a reajustes e mudanças sem prévio aviso. Câmbio promocional de 10/11/2009 US$ 1,00 = R$ 1,76. Oferta de lugares limitada e reservas sujeitas a confirmação. Ofertas válidas para compras realizadas até 1 dia após a publicação deste anúncio. Parcelamento em até 10 vezes iguais e mensais com cheque, cartão ou boleto bancário sujeito a aprovação de crédito. As taxas de embarque e gorjetas não estão incluídas e deverão ser paga por todos os passageiros, inclusive crianças. Consulte datas promocionais com nossos vendedores.

CVC
Sonhe com o mundo. A gente leva você.

editorial

"O jornalista é o advogado do interesse público. Enquanto o primeiro amparo, interesse particular ao jornalista só é dado defender o interesse coletivo, e quando a sua pena serve o interesse individual é só quando esse se confunde com outro, o geral" (in ""Moral e estilo do jornalista" - 9.10.1947)

ASSIS CHATEAUBRIAND

Risco de apagão é certo

O blecaute que deixou às escuras pelo menos 12 estados e o Distrito Federal, além de parte do Paraguai, parece também ter apagado a sensatez nos meios governamentais. Com Itaipu totalmente inoperante pela primeira vez na história, o Centro-Sul do país mergulhado em completa escuridão, autoridades se empenhavam em dar entrevistas enaltecendo o reconhecimento internacional de que goza a segurança do sistema nacional de distribuição de energia, 98% dele interligado. Pareciam resignadas, enquanto dezenas de milhões de brasileiros padeciam de toda sorte de dificuldades.

Diferentemente de 2001, quando uma combinação de falta de chuvas e de investimentos deixou 10 estados e o Distrito Federal sem luz e obrigou o país a enfrentar penoso programa de racionamento, o apagão de agora não foi provocado por problemas de geração, mas de transmissão de energia elétrica. Em ambos os casos, contudo, a origem estava em condições meteorológicas desfavoráveis, com a vulnerabilidade se apresentando ora sob seca, ora sob tempestades. Ou seja, chova ou faça sol, o risco de apagão é real, e cabe ao governo, em vez de exaltar a segurança do sistema, encontrar e corrigir eventuais falhas.

Já são quatro apagões de grande magnitude em 10 anos. Além dos dois citados, em 1999, um problema na usina de Bauru, interior de São Paulo, afetou 10 estados e o DF, abrangendo 76 milhões de pessoas; em 1984, uma sobrecarga na hidrelétrica de Jaguara, entre os municípios mineiro de Sacramento e paulista de Rifaina, atingiu seis estados, num total de 57 milhões de consumidores. Há, ainda, casos isolados, de menor repercussão, mas também graves. Por exemplo: mais de 60% do Distrito Federal ficaram sem energia duas vezes apenas este ano, em 11 de março e 22 de outubro, não tendo sido poupada nem sequer a Esplanada dos Ministérios, centro do poder nacional. Menos mal que essas ocorrências tenham se dado à luz do dia.

Não vale a desculpa de que o sistema de transmissão é muito extenso - são mais de 170 mil quilômetros de linhas - e externo. O fato é que a vulnerabilidade está provada e o desenvolvimento do país não pode ficar à mercê dos humores da natureza. Menos ainda em tempos de fenômenos climáticos cada vez mais frequentes e intensos. Portanto, só cabe ao governo parar de louvar uma pretensa segurança do sistema, identificar e corrigir sem demora as falhas certamente existentes. O quadro atual se torna mais vergonhoso quando se sabe que, por erro na metodologia de cálculo das tarifas, desde 1997 os consumidores transferem R$ 1 bilhão a mais por ano para os caixas das concessionárias do setor. O mínimo é que tenham a garantia do fornecimento.

CHARGE

cartas

redacao.rn@diariosassociados.com.br

Para enviar sua opinião para a seção CARTAS, escreva para o e-mail ou envie correspondência para o seguinte endereço:

DIÁRIO DE NATAL / REDAÇÃO

Av.Deodoro da Fonseca, 245 - Petrópolis. CEP 59012-600 Natal-RN.

Ponta Negra

Mais uma vez a praia de Ponta Negra foi considerada imprópria para banho, justamente nas proximidades do nosso principal cartão postal, o Morro do Careca. É incrível que, às vésperas do ano 2010, serviços básicos como um esgotamento sanitário decente estejam longe de ser realidade em Natal. Como fica a imagem de uma cidade que não consegue nem evitar o lançamento de dejetos numa praia freqüentada por muitos turistas? Pior do que isso: é questão de saúde pública. **Eduardo Lima** - Natal/RN

Capacidade

Nosso ministro Edison Lobão declarou que "Não é atribuição do Inpe opinar sobre energia elétrica. Ele opina sobre fatos climáticos e nada mais". O ministro está certo, pois um técnico do Inpe deve entender apenas de fenômenos atmosféricos. Entretanto, pergunto a Lobão se um advogado e jornalista de formação, além de político de carreira, como é o caso dele, teria condições de opinar sobre energia elétrica? Mais, ainda, se alguém sem condições de opinar sobre energia elétrica, teria condições de ser ministro de Minas e Energia? **Ronaldo Gomes Ferraz**, por e-mail

ABC

A entrevista do presidente do ABC neste conceituado jornal mostra todo o seu desrespeito ao torcedor apaixonado do clube. Tudo bem que futebol não se faz com estruturas, mas sim com resultados como ele bem afirmou, mas se eximir de culpa, não. Se o time não fez gols ou os treinador não armaram bem os esquemas, porque não mudá-los logo? Porque não trazer um atacante matador? Quem contrata? Judas está terminando melancolicamente um mandato de longos 12 anos. Deixa uma boa estrutura, mas também uma lembrança das mais desagradáveis, que é de ver o time de maior torcida do RN na Série C. Agora é torcer para que o nosso Mais Querido não passe mais sete, oito anos na terceirona. **Wanderson Gomes**, Ponta Negra

Via livre

Queria aproveitar as páginas deste conceituado jornal para elogiar a mudança no sistema de trânsito da avenida Romualdo Galvão. A via livre trouxe uma grande contribuição para os motorista que agora podem atravessar uma parte da cidade em questões de poucos minutos. Parabéns a prefeitura e que num futuro distante o mesmo possa ser feito em outras avenidas, principalmente no trecho da Prudente de Morais e Alexandrino de Alencar, onde ocorrem grandes congestionamentos. **Pedro Leal,** por e-mail.

DIÁRIO de NATAL

Presidente
GLADSTONE VIEIRA BELO

Diretor-Gerente
ROBSON DIAS

Diretor Institucional
Miguel Jabour

Gerente Comercial
Leonardo Lyra

Editora Executiva
Juliska Azevedo

ENDEREÇO:
Avenida Deodoro, 245 – Petrópolis, Natal (Rio Grande do Norte) – Cep: 59.012-600 – PABX: 0xx84 4009.0166

Sucursal
São Paulo (SP): 0xx11 3045.4921
Rio de Janeiro (RJ): 0xx21 2263.1945

Representantes
Distrito Federal: 0xx61 3201.0071
Ceará: 0xx85 3264.0576
Pernambuco: 0xx81 3326.7188

D.A Press Multimídia
Atendimento para venda e pesquisa de imagens: Pessoalmente: segunda a sexta, das 10h às 14h. Email e telefone: segunda a sexta, das 10h às 22h / sábados e feriados, das 12 às 18h. Email: dapress@dabr.com.br. Telefones: (61) 3214.1575 / 1582 Fax: (61) 3214.1583

MARKETING		4009-0181
ADMINISTRAÇÃO		4009-0166
ATENDIMENTO		
ASSINANTE	Capital	4009-0220
	Interior	4009-0220
COMERCIAL		4009-0174 / 4009-0176
CLASSIFICADOS		4009-0200

BALCÃO DE ANÚNCIOS:
Av. Deodoro da Fonseca, 245 - Petrópolis
Shopping Via Direta, Av. Salgado Filho - Lagoa Nova

VENDA AVULSA	
Telefone	4009-0236
Rio Grande do Norte	R$ 1,00
Outros Estados	R$ 3,30

DIÁRIOS ASSOCIADOS
ANJ Associação Nacional de Jornais

COMO ENTRAR EM CONTATO COM O DIÁRIO DE NATAL
Redação: 0xx84 4009.0150 / Circulação: 0xx84 4009.0200 / Marketing: 0xx84 4009.0181

A batata quente do caso Battisti

Ney Lopes
Jornalista, advogado e ex-deputado federal

Quarta próxima, o STF concluirá o julgamento do pedido de extradição do italiano Cesare Battisti, cujo objetivo é obrigar o Brasil entregá-lo ao governo da Itália. O placar está 4 x 4. O ministro Tarso Genro concedeu asilo político a Battisti, sob o fundamento de existir "fundado temor de perseguição política". Invocou o artigo 4°, X, da Constituição, que estabelece a "concessão de asilo político".

Atribui-se ao acusado a prática de infrações penais ocorridas na Itália entre 1977 e 1979, quando o país viveu "anos de chumbo", com rigoroso combate ao terrorismo. A Anistia Internacional condenou a violência física e psicológica na repressão italiana.

A polêmica jurídica se resume em decidir se Battisti é um criminoso comum, ou acusado político. O primeiro-ministro italiano, Silvio Berlusconi - envolvido recentemente em escândalo sexual - exerce violenta pressão para reverter à concessão do asilo. Ele se nega a receber as credenciais do novo embaixador brasileiro, José Viegas Filho. Determinou a volta do seu Embaixador à Roma. O ministro italiano das relações exteriores exigiu a imediata mudança da decisão brasileira. Outros ministros fazem ameaças de represália e boicote ao Brasil. O curioso é que a Itália não teve reação idêntica, em relação à França e ao Japão. O presidente francês, Nicolas Sarkozy, recentemente anulou a extradição da italiana Marina Petrella, ex-membro das Brigadas Vermelhas e condenada à prisão perpétua em 1992 pelo homicídio de um chefe da polícia. Delfo Zorzi, acusado em 1990 de ter sido o executor material do atentado ao Banco da Agricultura em Milão vive bilionário no Japão, país que negou a sua extradição. O governo italiano acolheu as decisões francesa e japonesa, reconhecendo tratar-se de ato de soberania.

No caso de Battisti - antes do pronunciamento do STF - o Brasil é tratado como país de terceiro mundo. Independente de ser contra a favor da extradição, a atitude italiana é no mínimo grosseira.

Dividem-se os argumentos prós e contra. Battisti foi militante do PAC (Proletários armados pelo comunismo), quando ocorreram quatro homicídios (77/79). Desbaratado o grupo, ele teve a prisão decretada, sob a acusação de participar da organização e ações subversivas. Outros militantes foram condenados pela prática dos homicídios. Em 1981 fugiu da prisão. Refugiou-se 14 anos na França e 10 anos no México. Em 2004 veio para o Brasil. A acusação da co-autoria de homicídios sobreveio em 1982, quando um líder do grupo PAC se beneficiou da delação premiada e responsabilizou Battisti pelos quatro homicídios. O processo foi reaberto, sendo ele condenado a prisão perpétua, à revelia.

A lei brasileira 9.474/97 reconhece como refugiado o indivíduo que, devido a fundados temores de perseguição por motivo de opinião política, encontre-se fora de seu país de nacionalidade e não possa ou não queira acolher-se à proteção de tal país. A ONU aprovou a Convenção dos Refugiados, definindo como tal a pessoa que estivesse fora de seu país e não pudesse ou não desejasse a ele regressar por causa de fundados temores de perseguição.

Neste debate há espaço para o entendimento de que a decisão do STF será meramente autorizativa. Caso concorde com a extradição, a definição sobre a entrega de Battisti à Itália dependeria de uma decisão política do executivo, a quem compete constitucionalmente manter relações com Estados, seus representantes diplomáticos e celebrar tratados internacionais.Esta a "batata quente" nas mãos do presidente do STF, ministro Gilmar Mendes, para decisão quarta próxima. Sendo tema polêmico é difícil prever o seu desfecho. Vamos aguardar!

Felizes trópicos! Felizes tempos!

Gaudêncio Torquato
Jornalista, professor da USP e consultor político

Há 71 anos Claude Lévi-Strauss, embrenhado na densa solidão das matas de Mato Grosso, enfrentando endemias rurais típicas da região, escolheu uma expressão amarga para descrever, anos depois, o "ambiente mais hostil ao homem sobre a superfície do planeta": tristes trópicos. Ao falecer, aos 100 anos, o antropólogo francês, considerado um dos maiores pensadores do século passado, deixa definitivamente impregnado no mapa do Brasil o nome com que batizou seu clássico livro, produto de seis meses de viagem à Serra do Norte, no centro-oeste do País. Os nossos trópicos conseguiram diminuir significativamente a malária, a ancilostomose, o tracoma, a doença de Chagas, a leishmaniose, porém não têm sido capazes de conter a pandemia ética e moral que faz padecer o corpo da Nação, haja vista as intermitentes infrações ao Estado de Direito, o farisaísmo com que se encobrem os ilícitos, usando-se sempre a recorrência de que as "instituições funcionam normalmente" e o rolo compressor de um aparato governativo que bombardeia qualquer reação das oposições e amortece esporádicas vozes críticas.

Tristes trópicos! O ministro Marco Aurélio Mello, com a autoridade de membro do Supremo Tribunal Federal (STF), profere a sentença: "Talvez a quadra seja sinalizadora de fecharmos o Brasil para balanço." Referia-se ele à decisão "mandamental" do STF - de cassar o mandato do senador Expedito Junior (PSDB-RO) e empossar o segundo colocado nas eleições de 2006 - só acatada pelo Senado após forte reação pública, confirmando a verve de Getúlio Vargas nos idos de 30: "A Constituição foi feita para ser violada." A transgressão aos códigos, o despudor, o caradurismo e a leniência são pragas que encontram terreno fértil para germinar no País, a ponto de se indagar sobre a lógica que explica sua propagação, porquanto, em outra vertente, descortina-se um ambiente focado nos eixos da transparência, da racionalidade, do civismo e da promoção da cidadania. Não há contradição entre os dois retratos? Aparentemente, sim. Mas é preciso entender que as cargas renovadas do oxigênio moral que vivifica os pulmões da sociedade são engolfadas por ares poluídos que correm pelos canais da administração pública, como é o caso do chamado valerioduto, objeto de investigação pela Justiça. Ademais, o quadro degenerativo decorre de mudanças que se operam nos dutos do próprio sistema democrático. Nas últimas décadas a democracia baixou de patamar. A democracia atomizada do século 19 foi substituída pelo ciclo das tecnodemocracias, pavimentadas por complexos negociais e quadros burocráticos. Sob essa configuração, as clássicas estruturas de contrapeso os três Poderes - perderam vitalidade, enquanto a nova tríade do poder (negócios, burocratas e políticos) começou a dar o tom.

A peça Brasil se encaixa perfeitamente na cartela. O discurso econômico, se já era forte antes, ganha força na era Lula. Domina as agendas do Executivo e do Legislativo, funciona como polo de disputa entre unidades federativas (veja-se a polêmica sobre os projetos do pré-sal), planta obras nos espaços (obreirismo faraônico do PAC) e, por fim, apaga fogueiras que poderiam incendiar o ambiente institucional, como centrais sindicais e movimentos que se esbaldam com recursos das fontes do Estado. Os fundos de pensão são as estrelas da constelação. Só a Previ dispõe de mais de 200 cargos nas grandes empresas do País. A teia nos intestinos da administração propicia uma simbiose interburocrática, reunindo alas sindicais, correntes partidárias e dirigentes indicados por grupos empresariais. A nova oligarquia, para se preservar, esforça-se para tornar o Estado um ente ativo e cada vez mais forte.

Transparece sob esse pano de fundo a figura de um governismo opressor, que coopta perfis mais refratários e aviva os mais recônditos desejos. O confortável cobertor econômico - alinhavado no passado e aperfeiçoado pelo governo Lula - confere ao presidente poderes nunca d"antes conseguidos por antecessores. E o que faz o chefe? De maneira competente, diga-se, preenche os buracos da pirâmide social com programas para todas as classes. Chovem loas nos arredores do Palácio do Planalto. Não satisfeito, o presidente avança. Costura alianças, convoca siglas para o balcão de benesses e esnoba o poder da crítica, a partir da imprensa, que, no fundo, ganha seu desprezo. Partidos amorfos, oposições flácidas, empresariado cooptado, sindicalismo de gaveta, base econômica sob rígido controle ajudam a compor a conclusão: o Brasil, sob Lula, bate às portas do céu.

Felizes trópicos! Felizes tempos! O novo batismo do Brasil deixaria perplexo o grande Lévi-Strauss.

DIÁRIO DE NATAL *na história*

HÁ 45 ANOS

Sábado, 15 de Novembro de 1964 - A belíssima Miss Universo, a grega Kiriaki Tsopei, que, pela primeira vez, vem ao Nordeste do Brasil, hoje estará se apresentando, numa única exibição, no auditório da Rádio Poti.

HÁ 36 ANOS

Quinta-feira, 15 de Novembro de 1973 - Natal recebeu ontem, das mãos do Prefeito Jorge Ivan Cascudo Rodrigues, mais uma praça totalmente ajardinada e ampliada, com cabines de telefones e sanitários públicos, num trabalho de humanização do bairro do Alecrim: foi inaugurada a nova Praça Gentil Ferreira.

Arquivo/DN/Reprodução/D. A Press

Quinta-feira, 15 de Novembro de 1973 - Faleceu ontem na Guanabara o General Aluísio de Andrade Moura, ex-interventor Federal no Rio Grande do Norte. Exerceu também as funções de Comandante da Polícia Militar do RN e no Estado do Piauí, bem como também Chefe do Departamento de Segurança Pública. Era natural da cidade de Macaíba.

HÁ 23 ANOS

Sábado, 15 de Novembro de 1986 - Morreu ontem, vítima de acidente automobilístico ocorrido às 9,30 horas, quatro quilômetros antes da cidade de Mossoró, o vereador do PMDB, à Câmara Municipal do Natal, Francisco Souza Silva, mais conhecido como Souza Silva, locutor e radialista da Rádio Cabugi.

HÁ 15 ANOS

Terça-feira, 15 de Novembro de 1994 - Pela terceira vez este ano, o frei Damião de Bozano, 96 anos, foi internado no Hospital Português, no Recife, com insuficiência respiratória crônica. Frei Damião está hospitalizado desde a madrugada de ontem na unidade de terapia intensiva.

EDITOR >> Tiago Barbosa (tiagobarbosa.rn@dabr.com.br) saude.rn@dabr.com.br

Bem melhor para elas

Pesquisa revela que exercício físico beneficia mais a população feminina que a masculina

Tatiana Sabadini

Gustavo Moreno/CB/D.A Press

A funcionária pública aprendeu a fazer exercícios físicos desde pequena

Caminhadas, corridas, natação, tênis, musculação, pilates, yoga ou hidroginástica: não importa qual atividade física a mulher escolha, todas valem a pena. E mais: um recente estudo mostrou que os exercícios podem ter um impacto mais positivo nas mulheres do que nos homens. Eles têm, por exemplo, a capacidade de diminuir mais o nível de LDL, o chamado colesterol "ruim", entre elas — em relação ao resultado obtido pelos homens. Se os resultados são melhores, por outro lado, dar o primeiro passo ou mesmo continuar no caminho para uma vida saudável é mais difícil para elas. O segredo, de acordo com os cientistas, é esquecer quantas calorias se vai perder e pensar mais na saúde e no bem-estar que o esforço físico pode trazer.

Durante nove anos, uma equipe da Universidade da Carolina do Norte, nos Estados Unidos, fez um estudo com 9 mil voluntários, completamente sedentários e de meia idade, de 45 a 64 anos. O resultado foi surpreendente. As mulheres conseguiram abaixar consideravelmente os níveis de colesterol LDL, e melhoraram o quadro geral da saúde. Para os homens, contudo, a atividade física não fez diferença nos exames periódicos. "O nosso objetivo não era entender a questão biológica, mas acreditamos que as mulheres tiveram um resultado melhor do que os homens por causa de uma questão hormonal", disse Keri Monda, uma das coordenadoras do programa de pós-graduação do Departamento de Epidemiologia da universidade.

Para cada 60 minutos de exercício moderado e cada 30 minutos de atividade intensiva por semana, o resultado foi uma redução de 3,97mg/dL em mulheres brancas, e 10,55mg/dL em mulheres negras. Segundo a cientista, exemplos de exercício moderados são caminhadas leves, musculação ou boliche, e de exercício intensivo são basquete, caminhadas em trilhas ou dança moderna. A perda do colesterol foi ainda maior para mulheres que já tinham passado pela menopausa: 5,91mg/dL L em mulheres brancas e 14,68 mg/dL em mulheres negras.

Estudo foi realizado nos Estados Unidos

Dificuldades A lição é antiga: atividade física faz bem para a saúde física e mental. Segundo Michelle Segar, pesquisadora do Instituto de Pesquisa de Mulheres e Gênero da Universidade de Michigan e fundadora do site Essential Steps, para mulheres, contudo, é mais difícil começar e fazer exercícios físicos durante toda a vida do que para os homens. E os dois principais motivos femininos para não se exercitarem são "falta de tempo" e "falta de motivação". "São motivos verdadeiros e não desculpas, mas eles podem estar escondendo um problema", explica a psicóloga.

As mulheres sentem dificuldade de priorizar o seu próprio bem-estar, porque elas têm a cultura e sofrem a pressão de cuidar sempre dos outros primeiro. "É difícil ter tempo para fazer exercícios se você não se sente confortável em arrumar tempo para se cuidar. A falta de motivação é por causa do jeito que as mulheres enxergam a atividade física — como apenas uma forma de perder peso, e não para se sentir bem", esclarece Michelle.

Para começar, é preciso mudar de atitude e pensamento. Se a motivação para caminhar, correr, nadar ou ir para uma academia for apenas perder peso, as chances de desistir são maiores. Segundo a psicóloga, as mulheres estão culturalmente acostumadas a pensar apenas nos aspectos negativos do exercício. O estigma de que é preciso sofrer para ter algum resultado, ou de que a malhação só funciona depois de muita dor, não ajuda ninguém a gostar do exercício físico.

Sandra Starling, 65 anos, foi sedentária até chegar aos 50. Com a maturidade, também veio a vontade de se movimentar e se cuidar. A deputada federal aposentada começou com caminhadas e ficou viciada em exercícios, até ter um problema na coluna por causa do esforço. "Foi quando eu caí na real, e vi que tinha que saber até onde eu poderia ir", conta. Depois de passar também por um enfisema pulmonar e sofrer com a pressão alta, ela encontrou o equilíbrio. Faz musculação e atividades aeróbicas, inclusive caminhadas de costas, que, segundo ela, "fazem bem para o cérebro". Tudo com a ajuda de um personal trainer. "Na minha idade, o prazer mental de fazer exercícios é muito maior do que o meu prazer físico", revela Sandra.

Atividade precisa ser prazerosa

A primeira dica para mudar é esquecer o sofrimento e procurar uma atividade física prazerosa. "Relembre aquela atividade que você gostava de fazer quando era criança. Também tente não exagerar na dose e fazer com que o exercício se torne um fardo. Ele tem que fazer parte da sua vida, sem estresse", aconselha Michelle.

Para Ludmila Faria Guedes Coelho, 29 anos, essa é uma realidade. A funcionária pública aprendeu a gostar de praticar esportes na infância, e hoje tenta equilibrar a vida atribulada com o exercício físico. "Quando eu posso, vou nadar no clube na hora do almoço. À noite, faço pilates, capoeira ou spinnig. Tento variar, para não virar rotina e enjoar", conta.

A família também teve um papel importante na hora de encarar a atividade física como uma oportunidade de bem-estar, e não obrigação. "Meu pai sempre me estimulou a praticar esporte. E até hoje a família costuma caminhar junta domingo de manhã. É um momento para a gente ficar junto também", observa Ludmila. A flexibilidade de fazer o que mais gosta também é importante. Ela não se sente culpada se não consegue ir à academia, e é justamente quando está cansada ou estressada que a funcionária pública acredita que seja a hora de colocar o tênis para ir à luta.

Para as mulheres com mais de 30 anos, a atividade física é essencial, segundo a pesquisadora norte-americana. Quanto antes a mulher mudar de atitude em relação ao exercício, melhor, mas nunca é tarde para começar. "Depois dos 25 anos, é importante levar seu corpo a sério, porque, caso contrário, a perda de funcionabilidade e fraturas são possibilidades reais no futuro", indica Michelle.

cosern Grupo Neoenergia Companhia Energética do Rio Grande do Norte

AVISO DE INTERRUPÇÃO NO FORNECIMENTO DE ENERGIA ELÉTRICA

DIA: 19.11.2009 (QUINTA-FEIRA), das 14h30min às 17h30min.
MUNICÍPIO: JOÃO CÂMARA
LOCALIDADES: ASSENTAMENTO SANTA INÊS E ADJACÊNCIAS.

DIA: 20.11.2009 (SEXTA-FEIRA), das 09h00min às 13h00min.
MUNICÍPIO: JOÃO CÂMARA
LOCALIDADES: ASSENTAMENTO BOM TRABALHO E ADJACÊNCIAS.

DIA: 20.11.2009 (SEXTA-FEIRA), das 14h30min às 17h30min.
MUNICÍPIO: JOÃO CÂMARA
LOCALIDADES: POVOADO MATÃO DO JÓ E ADJACÊNCIAS.

DIA: 22.11.2009 (DOMINGO), das 08h00min às 12h00min.
MUNICÍPIO: NATAL
BAIRRO: LAGOA NOVA
LOCALIDADES: RUAS: ANTONIO BASÍLIO ENTRE AS AVENIDAS PRUDENTE DE MORAIS E ROMUALDO GALVÃO, AVENIDA ROMULADO GALVÃO ENTRE AS AVENIDAS ANTONIO BASÍLIO E NASCIMENTO DE CASTRO E ADJACÊNCIAS.

DIA: 23.11.2009 (SEGUNDA-FEIRA), das 08h00min às 12h00min.
MUNICÍPIO: CEARÁ MIRIM
LOCALIDADES: POVOADOS: PONTA DO MATO, JACOCA, GAMEIRA DE UPANEMA E ADJACÊNCIAS.

DIA: 24.11.2009 (TERÇA-FEIRA), das 08h00min às 12h00min.
MUNICÍPIO: TOUROS
LOCALIDADES: PRAIA DE CARNAUBINHA E ADJACÊNCIAS.

DIA: 24.11.2009 (TERÇA-FEIRA), das 08h30min às 12h30min.
MUNICÍPIO: CANGUARETAMA
LOCALIDADES: BARRA DE CUNHAÚ, CIBAÚMA E ADJACÊNCIAS.

NOTA: A Companhia Energética do Rio Grande do Norte - COSERN procederá à interrupção no fornecimento de energia elétrica para realizar trabalhos de ampliação, melhoramento e de manutenção na sua rede. Caso o serviço seja concluído antes do horário previsto, a rede será energizada sem qualquer outro aviso.

TV TROPICAL / RECORD
COM NOVO TRANSMISSOR DE 15 kW

AGORA VALE A PENA
COMPRAR SUA TV DE LCD.

A TV Tropical / Record, canal 8, está inaugurando um novo transmissor de 15 kW na Grande Natal. Isso quer dizer que agora a sua TV vai ficar melhor ainda, com muito mais qualidade de imagem e maior alcance. Que tal aproveitar pra trocar sua TV antiga por aquela LCD novinha?

TV TROPICAL

RECORD

TV DE PRIMEIRÍSSIMA

EDITOR >> Gabriel Trigueiro (gabrieltrigueiro.rn@dabr.com.br)

Quem tem cara de criminoso?

Baseado em testes, professor diz que feios e pobres são mais vulneráveis a condenações da Justiça e da sociedade

Adriana Amorim
adrianaamorim.rn@dabr.com.br

Até que ponto a aparência de uma pessoa e sua posição social podem interferir na decisão de um juiz? Mesmo que digam ser a lei comum a todos, uma pesquisa em desenvolvimento na Universidade Federal do Espírito Santo (UFES) tem apontado indícios de que muitos juristas não agem com a imparcialidade necessária à sua função. Convidado pela Faculdade Natalense para o Desenvolvimento do Rio Grande do Norte (FARN) para o congresso de iniciação científica, o doutorando em psicologia e professor de direito Júlio César Pompeu tem traçado um perfil das representações sociais do criminoso no campo jurídico.

O pesquisador usou um software utilizado pela polícia na criação de retratos falados e criou 24 personagens, homens e mulheres com idades diversas e o mesmo tom de pele. Cem participantes de diferentes níveis sociais e escolares tentaram dar a idade aproximada e atribuir graus de beleza de 1 a 5, entre "muito feito" a "muito bonito". Também apontaram o que cada uma possivelmente fazia da vida, levando em conta as opções "marginal", "subalterno", "auxiliar", "superior" e "dominante".

Outro questionário foi aplicado a pessoas com formação em direito, visando observar retratos falados e associar a cada imagem o tipo de crime que aquela pessoa possivelmente tenha cometido. "Verificamos que as pessoas de maneira geral associaram criminosos levando em conta a pouca beleza, somada à baixa posição social. As pessoas feias e de baixa renda eram associadas a crimes com maior grau de condenação. O mais feio da lista, por exemplo, foi recordista de condenação por estupro. A mulher mais bonita foi recordista de vitimização", revelou, acrescentando que crimes de corrupção foram associados às pessoas mais velhas.

A pesquisa visa traçar o comportamento moral dos juristas. "Eles são educados para ser diferentes, mas acabam se acomodando a um padrão. A ideia, então, é mapear um pouco dessa hipocrisia", explicou.

Fábio Cortez/DN/D.A Press

Júlio César afirma que até os magistrados costumam julgar por aparência e status

Outro ângulo

Júlio Pompeu destaca que a pesquisa tenta compreender o direito de uma forma diferente. "Hoje, os estudos estão concentrados em analisar leis, doutrinas e jurisprudência. Ou se fala de uma lei nova ou se comenta um grande autor. Mas eu me preocupo com os juristas. O direito não é produzido por leis ou doutrinas, mas por quem o constrói", diz, reforçando sua tese em torno das representações sociais do crime e do criminoso. "Criminoso não tem cara, mas a gente age como se tivesse. Se um objeto some dentro de casa, a primeira pessoa suspeita é a empregada doméstica. As pessoas têm certezas de crimes que sequer aconteceram", exemplificou.

senac
COMISSÃO DE LICITAÇÃO DO SENAC
SERVIÇO NACIONAL DE APRENDIZAGEM COMERCIAL
ADMINISTRAÇÃO REGIONAL DO RN

RECRUTAMENTO DE PESSOAL

O Serviço Nacional de Aprendizagem Comercial SENAC representado pela sua Administração Regional no Estado do Rio Grande do Norte, torna público o recrutamento de profissionais, objetivando seleção de pessoal para as funções a seguir:
Instrutor de Informática, com domínio de Sistema Operacional Microsoft Windows Vista/Seven e Ferramentas do Office 2007 para Natal e Mossoró;
Instrutor de Idiomas, com domínio em Inglês, Espanhol, Francês e Alemão - para Natal, Parnamirim, Macaíba, São Gonçalo e Mossoró;
Técnico em Segurança no Trabalho: Enfermeiro, Nutricionista, Técnico em Segurança no Trabalho, Engenheiro de Segurança no Trabalho, Advogado Trabalhista, Arquiteto, Psicólogo do Trabalho, Médico do Trabalho, e Estatístico - para SENAC Mossoró;
Entrega de currículos através do **talentos@rn.senac.br**, com a indicação do cargo pretendido e a Cidade ou Município que deseja atuar no título do e-mail, endereçado a Área de Recursos Humanos do SENAC AR/RN, cujo processo será regido pela Resolução nº 885/2009, de 01 de julho de 2009, publicada em 27 de maio de 2009, páginas 02 a 06, e sob as condições estabelecidas na referida resolução.
APRESENTAÇÃO DOS CURRÍCULOS: **Período de 14 a 20 de novembro.**

Natal, novembro de 2009.

Laumir Almeida Barreto
Diretor Regional.

AVISO DE LICITAÇÕES - SEMOB/PMN

A Comissão Permanente de Licitação da **Secretaria de Mobilidade Urbana do Município do Natal - SEMOB**, localizada na Rua Almino Afonso, 44 - Ribeira, telefone (84) 3232-9125, nesta Capital, torna pública a realização da seguinte licitação: **TOMADA DE PREÇOS Nº. 009/2009**. Objeto: **Contratação de empresa para fornecimento de fardamentos, acessórios e similares para uso dos Agentes de Trânsito e Fiscais de Transportes da SEMOB**, a ser realizada no dia **01/12/2009 às 09h30min**.Os interessados poderão obter o edital na Comissão Permanente de Licitação da SEMOB, no referido endereço, no horário 08h00min às 14h00min, ou solicitar pelo e.mail: **cpl.semob@natal.rn.gov.br**.
Natal, 12 de novembro de 2009.

Caio Vitor Ribeiro Barbosa
Presidente da CPL-SEMOB

CLÍNICA DE OLHOS SANTA BEATRIZ

Dr. Ricardo Gurgel
Dr. Tarcísio Caldas
Dr. Vandir Gurgel

R. Joaquim Manoel, 590
Petrópolis - Natal-RN
3344-7788

Missa de 7º dia

Almira Bezerra Freire Ribeiro

★04.07.1917 ✝10.11.2009

NISIA, LÚCIA, SYLVIA, MARIA EUGÊNIA, SARAH, BERTHA, CLARA e seus familiares, agradecem as manifestações recebidas pelo falecimento de sua irmã, e convidam para a missa de Sétimo dia que será realizada no dia 16 de novembro de 2009, às 19h, na Igreja do Bom Jesus das Dores - Ribeira.

Antecipadamente, agradecem a todos que comparecerem a esse ato de fé cristã.

Missa de 7º dia

Almira Bezerra Freire Ribeiro

★04.07.1917 ✝10.11.2009

As familias de JOÃO BOSCO FREIRE RIBEIRO, GUSTAVO FREIRE RIBEIRO, MARIA EMÍLIA RIBEIRO LEITE, ALBANO ALVES, RENIRA MOTA DE LUCENA E ZILCA BARBALHO FREIRE, agradecem sensibilizadas a solidariedade recebida pelo falecimento de sua mãe, sogra, avó, bisavó, e convidam para a missa de Sétimo dia que será realizada no dia 16 de novembro de 2009, às 19h, na Igreja do Bom Jesus das Dores - Ribeira.

Antecipadamente, agradecem a todos que comparecerem a esse ato de fé cristã.

Participe das nossas promoções!

Acesse:
www.clubenatal.fm

Tá na Clube. Tá bom demais.

FÁBIO PACHECO
fabiopacheco.rn@dabr.com.br

drible curto

Gangorra até nas finanças

Silvino/DN/D.A Press

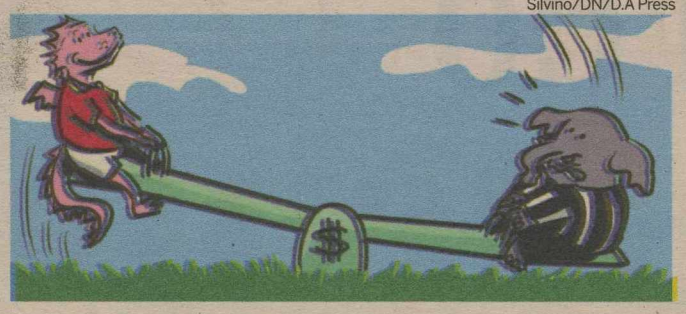

A famosa gangora entre ABC e América está pendendo até nas contas nesta temporada. Enquanto Judas Tadeu queixa-se de uma dívidida que pode chegar até R$ 2 milhões, do outro lado, José Rocha faz os cálculos para terminar o ano sem déficit. Entregar o clube com as finanças equilibradas para o próximo presidente americano tem sido a preocupação da diretoria desde o início do ano, quando foi traçado o planejamento contábil.

A meta de uma folha de pagamento do departamento de futebol no valor de R$ 400 mil foi atingida e se escapar do rebaixamento, a direção americana terá encontrado a fórmula para manter-se na Série B com um time bom e barato. A grande cartada da administração financeira será na última partida do Brasileiro contra o Ipatinga, no dia 21, em Natal. De olho numa arrecadação maior que a do confronto contra o Vasco, o clube espera arrecadar o suficiente para quitar todos os compromissos de final de ano, como 13º e férias de funcionários.

Inquérito

Depois do caso de mala branca na Série A, agora é a vez da Série B ser investigada. É que o STJD abriu inquérito para investigar um possível incentivo enviado pelo Bahia ao Bragantino para vencer o América, no jogo que aconteceu dia 27 de outubro, em Bragança Paulista. Os trabalhos ficarão a cargo do auditor do Pleno, Alexandre Quadros.

Rebaixado e endividado

O presidente do Sport, Sílvio Guimarães, concedeu entrevista coletiva à imprensa para rebater a carta do ex-presidente Milton Bivar e esclarecer a atual situação do clube. Segundo Silvio, o Sport tem uma dívida de R$ 5,6 milhões com a Justiça do Trabalho.

Dorival no Grêmio

Com a transferência de Paulo Autuori para o Qatar, o Grêmio segue atrás de um novo comandante, e o nome de Dorival Júnior ganhou força nos bastidores do estádio Olímpico. O treinador ainda não renovou seu vínculo com o Vasco para a próxima temporada, e seu perfil se encaixa com o do tricolor gaúcho.

Frankie Marcone/DN/D.A Press

Boa notícia

O Ministério Público Estadual tenta uma nova cartada para evitar que o caso da "máfia do apito", que bagunçou o Brasileiro-2005, caia definitivamente no esquecimento e termine sem ao menos um julgamento dos envolvidos. Procuradores estaduais entraram na última sexta-feira com um recurso no STJ (Superior Tribunal de Justiça), em Brasília, para tentar reabrir a ação.

Embalar na briga pelo título

Flamengo tenta segunda vitória seguida fora de casa contra o Náutico, nos Aflitos

BRASILEIRO 2009 - SÉRIE B

Depois de bater o Atlético-MG por 3 a 1, em Belo Horizonte, o Flamengo parte em busca de mais uma vitória fora de casa, agora contra o ameaçado Náutico, para seguir embalado na briga pelo título do Campeonato Brasileiro. A partida acontece neste domingo, às 17h, no estádio dos Aflitos, em Recife, no complemento da 35ª rodada da competição.

A equipe carioca vai a campo sem dois de seus principais homens de ligação com o ataque. Autor do segundo gol na vitória sobre os mineiros, o chileno Maldonado continua em viagem com a seleção de seu país e desfalca o meio-campo rubronegro -também convocado, seu compatriota Fierro é a outra baixa no setor, que deve contar com a entrada de Toró na vaga de Maldonado.

Na lateral esquerda, o técnico Andrade tem problemas para definir o substituto de Juan, suspenso. Sem o meia Everton, que costuma assumir a vaga do camisa 6, o treinador chegou a cogitar o zagueiro Ronaldo Angelim para a função, mas deve optar por Everton Silva.

"Testamos o Everton Silva, ontem foi o Angelim e no final o Gil ainda ganhou uma chance. O Angelim disse que não estava muito bem fazendo aquela função. Até o domingo eu escolho com qual das três o Flamengo vai entrar em campo", disse Andrade.

Três pontos podem garantir liderança

Caso garanta os três pontos, a equipe da Gávea pode chegar ao topo da tabela. Tudo depende de um empate no confronto entre São Paulo e Vitória, no Morumbi -vice-líder, com 59 pontos, o time paulista ficaria com a mesma pontuação dos cariocas, mas perderia no critério de desempate (17 vitórias para os cariocas contra 16 para os são-paulinos).

Mauricio Val/Vipcomm

Adriano é a esperança de mais uma vitória no campeonato

"O Flamengo pode ser líder como pode ficar em terceiro ou quarto. O Palmeiras está numa situação que pode ser o quarto ou quinto quando estava antes brigando pela liderança. Temos de estar focados em tudo o que possa acontecer. Qualquer descuido ou vacilo, o Flamengo pode sair do G-4", analisou Andrade.

RODADA DE HOJE

- Barueri x Botafogo
- Náutico x Flamengo
- Avaí x Corinthians
- Internacional x Santos
- Fluminense x Atlético-PR
- Goiás x Santo André

MEIA MARATONA

INSCRIÇÕES SE ENCERRAM NA SEGUNDA

Mais de 1.800 pessoas já garantiram presença na 1ª Meia Maratona de Natal, que será realizada no próximo dia 22, na Via Costeira, um dos mais belos cenários da capital potiguar. Para quem ainda não se inscreveu pode garantir a vaga até a próxima segunda-feira, dia 16. As inscrições devem ser feitas pelo site (www.meiamaratonadenatal.com.br) com taxa de R$ 20.Segundo o organizador da meia maratona, Karlley Pondofe, o número alto de inscritos está surpreendendo devido ao sucesso do evento em sua primeira edição. "Estamos comemorando a procura dos natalenses e de pessoas de fora, inclusive do exterior. Demos passar das duas mil inscrições até a segunda-feira, o que seria espetacular", afirma Pondofe.

SERVIÇO

Meia Maratona de Natal
Data: 22 de novembro de 2009
Local da Largada: Campus Universitário da UFRN, com chegada no Forte dos Reis Magos
Inscrição: site www.meiamaratonadenatal.com.br
Valor: R$ 20.3725

EDITOR >> Fábio Pacheco (fabiopacheco.rn@dabr.com.br) esportes.rn@dabr.com.br

A fórmula do rebaixamento

Frankie Marcone/DN/D.A Press

Frankie Marcone/DN/D.A Press

Quatro técnicos passaram pelo clube nesta temporada, entre eles Flávio Lopes e Artur Lima

Os números que levaram o ABC a cair no ano em que nada deu certo dentro do planejamento alvinegro

Bruno Vasconcelos
brunovasconcelos.rn@dabr.com.br

O ano de 2009 foi apontado pelo próprio presidente do ABC, Judas Tadeu, como o pior do clube nos últimos 11 anos, período de sua gestão. Quando essa declaração surge do homem mais poderoso da instituição é porque algo de muito errado deve ter acontecido. Tadeu garantiu em entrevista exclusiva ao Diário de Natal publicada na sexta-feira passada, que não faltou planejamento neste ano, tanto para o campeonato estadual, como para a Copa do Brasil e Campeonato Brasileiro.

Uma das causas para o ano fatídico do alvinegro é a constante crise financeira que acompanha o clube nas últimas temporadas. Ainda segundo o presidente Judas, o clube deve acumular uma dívida de R$ 2 milhões ao final de 2009, sendo metade desse valor de dividendos adquiridos pelo departamento de futebol. Como dinheiro não cai do céu, o ABC terá que quitar maior parte desta dívida em 2010, ano em que o clube disputará a terceira divisão do campeonato Brasileiro, que não tem transmissão de televisão, consequentemente, os times não recebem aquela "bolada" de dinheiro da CBF. "O ABC nunca vai entrar forte financeiramente se você monta um projeto de R$ 400 mil no futebol, mas não consegue apurar. Mesmo com todas as receitas não dá para pagar", disse Judas Tadeu.

O técnico Didi Duarte antecipou nesta semana que o time do ABC no estadual terá como base a garotada das divisões amadoras do clube. Essa medida não visa apenas valorizar e revelar os jogadores locais, mas também é uma forma de derrubar consideravelmente o valor da folha salarial do futebol, que hoje gira em torno dos R$ 300 mil. "Infelizmente, o nosso torcedor não se empolga com a contratação de jogadores locais ou de estados próximos, como Paraíba, Ceará e Piauí. Tem que ser jogador de 'nome', que tem salário na casa dos R$ 30 mil.

Clube deve acumular dívida de R$ 2 milhões

O problema é que não temos receita para isso", lamenta Tadeu.

Analisando os números da campanha alvinegra em todas as competições, não é difícil constatar o porquê da queda abcedistas à Terceira Divisão, além, claro, do fracasso no estadual. Segundo dados do próprio clube, através da assessoria de comunicação, o ABC disputou 61 jogos no ano, ganhando 24, perdendo 26 e empatando 11 vezes.

Após a construção do estádio Maria Lamas Farache, em 2006, vencer o ABC em casa era uma missão quase impossível. O "efeito Frasqueirão" pesava nas competições e foi decisivo nas campanhas da Série C de 2007 e na "B" do ano passado. Porém, neste ano, das 61 partidas disputadas, 31 foram em casa e o time não venceu em 12 delas, com cinco empates e sete derrotas.

E para piorar, as derrotas e empates em casa não foram compensados nas partidas fora do Frasqueirão. Nos 30 jogos longe de Natal, o alvinegro conquistou apenas cinco vitórias e seis empates, sobrando 19 derrotas.

Outro indicativo que pode ser levado em consideração como causa ou consequência de uma campanha fracassada é do elevado números de contratações do alvinegro no ano. Foram 74 jogadores em nove meses, o que daria para montar seis times e ainda sobrariam alguns atletas. O reflexo disso pode ser visto na artilharia do time na temporada. O jogador que mais marcou gols foi o zagueiro Gaúcho, com 11 no total. O segundo foi Paulinho Macaíba, que jogou praticamente só o primeiro semestre, com 10 gols. "Recebi ligações de quatro presidentes de clubes que estão na Série B neste ano. Todos eles contrataram mais do que o ABC neste ano, um deles foi o Fortaleza", completa Judas Tadeu.

Para 2010, o ABC sabe o que deve fazer para não repetir o fracasso deste ano. A "fórmula do rebaixamento" é conhecida por todos no clube e cabe ao torcedor acreditar e torcer, como fez em 2007, na bela campanha da Série C. Naquele ano, a torcida enchia o Frasqueirão em todas as partidas e o time voltou para a segunda divisão.

Carlos Santos/DN/D.A Press

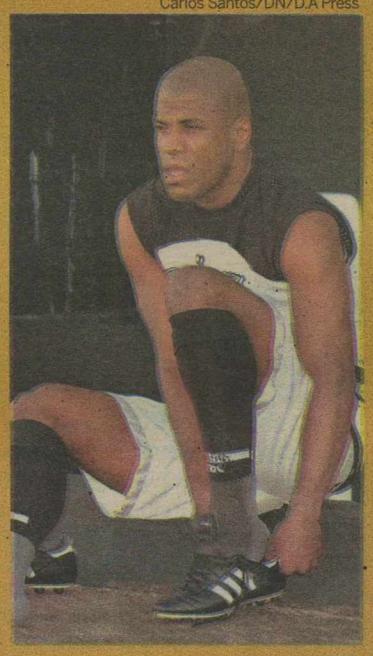

Na extensa lista de jogadores que passaram pelo time profissional, nomes como o lateral Roque (acima), o atacante Fábio Saci e o meia Alex Oliveira (abaixo)

Frankie Marcone/DN/D.A Press

CAMPANHA

Total de jogos: 61
Vitórias: 24
Empates: 11
Derrotas: 26

Jogos em casa: 31
Vitórias: 19
Empates: 05
Derrotas: 07

Jogos fora: 30
Vitórias: 05
Empates: 06
Derrotas: 19

Gols pró: 79
Gols contra: 85
Saldo: - 06

Gols pró em casa: 55
Gols contra em casa: 35
Saldo em casa: 20

Gols pró fora: 24
Gols contra fora: 50
Saldo fora: -26

Pontos ganhos: 83
Pontos disputados: 183

Aproveitamento: 45,3%
Aproveitamento em casa: 66,6%
Aproveitamento fora: 23,3%

Artilharia:

Gaúcho – 11 gols
Paulinho Macaíba - 10 gols
Gabriel e Júnior Negão - 07 gols
João Paulo - 06 gols
Ivan e Ricardinho - 05 gols
Valdir Papel, Sandro, Zé Eduardo e Erandir - 03 gols
Moré, Ben-Hur, Bruno Barros, Audálio e Simão - 02 gols
Diogo, Selmir, Marco Aurélio, Fábio Silva, Fábio Saci, Rogério e Rafael - 01 gol

Dívida: R$ 2 milhões
Jogadores contratados: 74
Número de técnicos: 4
Títulos: nenhum

Fonte: Assessoria de comunicação do ABC

PARA ANUNCIAR LIGUE: 4009-0200

500 Mt. Mar de Ponta Negra

Casas Pagamento Facilitado

Entrada R$ 40.000,00
Restante em 5 anos
direto com o proprietário.

4 Casas tipo Duplex, 80 m2 privativos cada, todas mobiliadas e equipadas, 2 suítes com closet, varanda, WC hospedes, sala estar/jantar, cozinha, varanda, área de serviço. Condomínio: vagas de estacionamento, guarita, área de lazer, piscina adulto e infantil, churrasqueira.

Venda: RML & Partners Ltda—CRECI 1.634/PJ
Plantao - **84-9916.3261**

A forma inteligente de comprar imóvel e garantir um futuro tranquilo para você e sua família!

O Consórcio Imobiliário da CAIXA é a opção inteligente porque:

- Pode ser adquirido por pessoa física ou jurídica;
- Com ele é possível adquirir um imóvel residencial ou comercial, novo ou usado, de veraneio, e ainda construir ou reformar;
- Permite a aquisição de imóvel na planta e quitação de financiamento;
- A contemplação ocorre por sorteio, lance fixo ou lance livre;
- Você tem a garantia da CAIXA CONSÓRCIOS, a Administradora que mais entrega imóveis no Brasil.

Cartas de crédito de R$ 30 mil a R$ 300 mil

Parcelas a partir de R$ 319,14*

** Valores sujeitos a alteração sem aviso prévio.*

Conceito Imoveis e Incorporações — Informações: (84) 3086-5734

REPRESENTANTE AUTORIZADO DA CAIXA CONSÓRCIOS

1 IMÓVEIS

1.1 Apartamento Compra e Venda

Alecrim

SÓLIDA IMÓVEIS- C.0316J/S. Plantão no 3133-4000. Natal e Grande Natal, Faça seu cadastro uegente para comprar apartamentos de R$ 86 mil populares ou não de 2 e 3 quartos, Financiados 100% CEF em vários locais de Natal e grande Natal. SIVA1000 ou dinizsolida@gmail.com

Areia Preta

1 Quarto

HENRIQUE VIEIRA- C.2704. 17ª Reg. F.3231-4458/9115-6658. Flat, var, 1/4, sla, coz, ár lzer c/ pisc, slão ftas, gar cob 100 mil.

2 Quartos

JM CORRETOR DE IMÓVEIS - C.1959. www.imoveisempre.com.br. F.9966-0834. Vende-se Apartam, c/vista p/o mar, and médio, 1 sl p/2 amb, ste master (c/var + arm) + 2/4 soc, wc soc, entr soc, coz (arm), ár serv, (incorporada), port 24 hrs, 1 vga gra, ár lazer, pisc + churrasq + deck, slão festa, seg, 2 elev, ótimo valor cond. Preço ocasião. APV4085(aa).

PERES & PERES IMÓVEIS- C.1607. F.4006-0207. Apto c/vista p/o mar, andar alto, bem conserv, 2/4 sd 1 st, 2 sls, coz, arm quarto, lav, dep emp, var, wc serv, ár/ serv, churr, pisc, 2 elevs, sl festa, playg, 95m2. R$ 200 mil. AV-00599.

VALOR IMÓVEIS RN- Creci. J.1833. F.3201-3000. Ótimo Apt bem loc.frente p/mar, 2/4, sem 1 ste, coz, sl 2 ambs, dep emp, A/S, c/pisc c/arm, sl.festas, 1 gar. R$ 205 mil. AV-6031.

CAIO FERNANDES - C.1191. F.4008-0001. www.caiofernandes.com.br. Plantão sábado/ dom/feriados das 8 às 17h. Belo apto c/ vista p/mar, 2/4 snd 1 ste, dep emp, sl p/ 2 amb, var, coz c/ arm, ár lazer, 1 vg gar R$ 205 mil ac. CEF. APV.17286.

3 Quartos

PROCURADORIA DE IMÓVEIS - C.998. F.4006-3838/8869-4967. Plantão sáb/dom. Ap 3/4 sd 1 ste, sl, coz, wc, vg gar. R$ 150 mil. APV964.

PROCURADORIA DE IMÓVEIS - C.998. F.4006-3838/8869-4967. Plantão sáb/dom. Ap c/170m2, 3 sts, mobil, and alto. Frente p/mar, R$ 590 mil. APV808.

PROCURADORIA DE IMÓVEIS - C.998. F.4006-3838/8869-4967. Plantão sáb/dom. Lançamento - 183,50m2, 3 sts, var. master, lav, dep emp, ent em 48 meses. apartir de R$ 492.651,48. APV 1088.

CAIO FERNANDES - C.1191. F.4008-0001. www.caiofernandes.com.br. Plantão sábado/ dom/feriados das 8 às 17h. Lindo apt c/vista total p/o mar, 3 suit c/ arms sl p/3 ambs, var, lavb, coz c/arm, dep emp, andar alto e ár lazer, compl, 3 vgs gar. R$ 700 mil. APV.15683.

CAIO FERNANDES - C.1191. F.4008-0001. www.caiofernandes.com.br. Plantão sábado/ dom/feriados das 8 às 17h. Belo apto 90m2, 3/4 sd 1 st, sl p/ 2 amb, var, coz, sombra, oport, apenas R$ 150 mil, AC CEF. APV15841.

+ de 3 Quartos

PROCURADORIA DE IMÓVEIS - C.998. F.4006-3838/8869-4967. Plantão sáb/dom. Portal da Enseada, apt luxo, 261m2, 4 stes, 4 gar, vist/mar. Agende viz. R$ 950 mil. APV586.

TERTULIANO RÊGO - C.1098J. F.3203-2800. Plantão sáb/dom. Beira mar, lindo apto, todo amb e mobil, andar alto, sl 4 amb/var, lav, esc, 5 sts, demais deps, 4 gar, lazer. R$ 2 mil. TR16637.

Barro Vermelho

2 Quartos

SÓLIDA IMÓVEIS- C.0316J/S. Plantão no 3133-4000. 2/4(1ste), sl 2 amb, var, coz, 2 wc, 1 vg, sl fest, pisc, 8º and, estudo. parcelar R$ 140 mil. (Preço-Pré-Lançamento). SIVA.2067.

PERES & PERES IMÓVEIS - C.1607. F.4006-0207. 2/4, 2 sl, coz, var, ár serv, 1 gar, 1 elevad, 57m2. R$ 140 mil. AV 01549.

RICARDO DE OXÓSSI
Tarólogo e Espírita
Consultas, cartas, búzios e tarô.
Lute pelo seu amor.
Trabalhamos para todos os fins.
3236.2161 Capim Macio - Natal/RN

BRASIL FESTAS
A sua melhor opção
Fones: 3213-8259 / 9904-5495
9118-6765 / 8853-4260
8809-1763

1.1 Barro Vermelho

TERTULIANO RÊGO- C.1098J. F.3203-2800. Plantão sáb/dom. Exc. apto, sla 2 ambs, lav, 2 stes, coz/arm, ár serv, dep emp, gar. R$ 160 mil. TR15905.

CAIO FERNANDES - C.1191. F.4008-0001. www.caiofernandes.com.br. Plantão sábado/ dom/feriados das 8 às 17h. belo apto 56m2, 2/4 snd 1 ste, elev, ár lazer, R$ 165 mil. APV.16564.

CAIO FERNANDES - C.1191. F.4008-0001. www.caiofernandes.com.br. Plantão sábado/ dom/feriados das 8 às 17h. Bom apt 95m2 , 2/4 snd 1 ste, dep, emp, elev, ac. CEF R$ 160 mil. APV.16973.

3 Quartos

SÓLIDA IMÓVEIS- C.0316J/S. Plantão no 3133-4000. 3/4(1ste) sl 2 amb, var, coz, 3 wc, 2 vg, sl fest, pisc, vários and, est. parcelamento. R$ 240 mil. (Preço-Pré-Lançamento). SIVA.3072.

PROCURADORIA DE IMÓVEIS - C.998. F.4006-3838/8869-4967. Plantão sáb/dom. 3/4 sd 1 st c/ arm, sla p/2 ambs, coz, ár/lzer. R$ 160 mil. APV648.

PROCURADORIA DE IMÓVEIS- C.998. F.4006-3838/8869-4967. Plantão sáb/dom. Não perca essa oportunid. Ap c/ 3/4 sd 1 st, sl 2 ambs, coz e qrto c/arm, 1 vg. R$ 155 mil. APV848.

VALOR IMÓVEIS RN - Creci 1833. F.3201-3000. Ótm apt ambientado c/arm, 3/4 s/1 ste, c/closet, sl 2 ambs, coz, 1 gar, lazer compl. R$ 250 mil. AV-3233.

1.1 Barro Vermelho

VALOR IMÓVEIS RN - Creci 1833. F.3201-3000. Apto bem localiz, 3/4 sdo 1 ste, sl 2 ambs, blindex nos wcs, coz, desp, ár serv, arm nos qtos e wcs, 2 vgs, lazer compl, lado sombra. R$ 350,00. (Ac proposta). AV-6018.

TERTULIANO RÊGO- C.1098J. F.3203-2800. Plantão Sáb/Dom. Ótimo apto, sl 2 amb, escrit, 3/4 (2 sts/arm), wc soc, + dep 3 gar. R$ 350 mil. TR17178.

CAIO FERNANDES - C.1191. F.4008-0001. www.caiofernandes.com.br. Plantão sábado/ dom/feriados das 8 às 17h. ótm apto, 98m2, 3/4 snd 1 ste + dep emp, revest, andar alto, ac. CEF R$ 280 mil. APV.16924.

CAIO FERNANDES - C.1191. F.4008-0001. www.caiofernandes.com.br. Plantão sábado/ dom/feriados das 8 às 17h. Bom apto 70m2, 3/4, sl, coz c/ arm, ac.CEF R$ 130 mil. APV.15634.

Candelária

1 Quarto

JM CORRETOR DE IMÓVEIS- C.1959. www.imoveisempre.com.br. F.9966-0834/8828-4614. Vende-se excel apart-novo-funcional, melhor ár Candelária, próx de tudo. Sla estar/jantar, 1 ste(ampla), 1/4 social, wc soc, coz(ár/serv), var, c/arms, 1 vga gar, s/festa, piscin, academia, 2 elevadrs, port 24hs, circ fechado - andar médio-grande oportunidade. APV337.

1.1 Candelária

JM CORRETOR DE IMÓVEIS- C.1959. www.imoveisempre.com.br. F.9966-0834/8828-4614. Vende-se excel apart-novo-funcional, melhor ár Candelária, próx de tudo. Sla estar/jantar, 1 ste(ampla), 1/4 social, wc soc, coz(ár/serv), var, c/arms, 1 vga gar, s/festa, piscin, academia, 2 elevadrs, port 24hs, circ fechado - andar médio-grande oportunidade. APV337.

JM CORRETOR DE IMÓVEIS- C.1959. www.imoveisempre.com.br. F.9966-0834/8828-4614. Vende-se excel apart- ar nobre Candelária, and.médio baixo, 1 st (wc, blindex + espelhos), 1 semi-ste, (wc, blindx + armars), var c/blindex, sl 2 ambts, ampla (roda teto), coz, (armars) + ar serv, (armars), entrad.serv, 120m2, ár privat, 1 vg gar, guarita. R$ 180 mil. APV338.

JM CORRETOR DE IMÓVEIS- C.1959. www.imoveisempre.com.br. F.9966-0834/8828-4614. Vende-se excel apart- ar nobre Candelária, and.médio baixo, 1 st (wc, blindex + espelhos), 1 semi-ste, (wc, blindx + armars), var c/blindex, sl 2 ambts, ampla (roda teto), coz, (armars) + ar serv, (armars), entrad.serv, 120m2, ár privat, 1 vg gar, guarita. R$ 180 mil. APV338.

Essencial Beleza e Estética (Ant Finesse)
Reabre suas portas p/receber vc c/muitas novidades e promoção.
Marque uma visita de perto.
Pctes Especiais de inauguração:
Escova + Pé e mão + Hidratação.
A partir de R$ 35,00
F.:3218-1888/9913-2067
24155

2 Quartos

RES. METRÓPOLIS - APTO. ENTREGUE SOMBRA TOTAL, 20º ANDAR VISTA P/O MAR E TODO O PARQUE DAS DUNAS. R$ 155 MIL. F: 9431.7523

PERES & PERES IMÓVEIS- C.1607. F.4006-0207. 2/4 sdo 1 ste, 2 sls, coz, arm no qrto, var, ár/serv, churr, pisc, gar, 2 elev, sl/ fest, playg. R$ 195 mil. AV-01411.

PERES & PERES IMÓVEIS- C.1607. F.4006-0207. 2/4 sdo 1 ste, 2 sl, coz, var, ár serv, churrasq, pisc, 1 gar, 1 elev, sl de festa, 57m2 R$ 160 mil. AV 01735.

DINO Construções
• Pedreiro
• Pintura
• Reforma em Geral.
Tr.: 3205-4525 /8706-8110
24276

1.1 Candelária

PERES & PERES IMÓVEIS- C.1607. F.4006-0207. 2/4 , 1 sl, coz, dep emp, wc serv, ár serv, 1 gar, playground, qdr. poliesportiva, 80m2. R$ 125 mil. AV 01740.

VALOR IMÓVEIS RN - Creci 1833. F.3201-3000. Apto 2 qtos, sendo 1 ste, sl 2 ambs, coz c/arm, 1 gar, var, sl.festas, pisc, playground, churrasq. 56,00m2. R$ 170 mil. CV-6022.

TERTULIANO RÊGO - C.1098. F.3203-2800. Plantão sáb/dom. Andar alto, linda vista, sl 2 amb, 2/4, wc soc, demais deps, gar, ldo/sombra. R$ 145 mil. TR13700.

FORTE JATO
funilaria e pintura lavagem em geral e etc.
Av. Hermes da Fonseca, 1015
Tirol. Natal/RN.
F.:3212-2403

1.1 Candelária

CAIO FERNANDES - C.1191. F.4008-0001. www.caiofernandes.com.br. Plantão sábado/ dom/feriados das 8 às 17h. Ótm apto, revestido, 120m2, 2/4 snd 1 ste + escrit + dep emp, ár lazer, elev, pilotis, 2 vag gar, R$ 260 mil. APV.16864.

CAIO FERNANDES - C.1191. F.4008-0001. www.caiofernandes.com.br. Plantão sábado/ dom/feriados das 8 às 17h. Bom apto em exc, 70 m2, 2/4 + dep emp, sl p/ 2 amb, coz, ár lazer, 1 vg gar. Oportunidade. R$ 128 mil. Ac. CEF. APV.16715.

1.1 Candelária

1.1 Apartamento Compra e Venda

Candelária

2 Quartos

CAIO FERNANDES - C.1191. F.4008-0001. www.caiofernandes.com.br. Plantão sábado/dom/feriados das 8 às 17h. Belo apto 75m2, 2/4 + dep emp, ár lazer R$ 135 mil ac. CEF. APV.16726.

3 Quartos

HENRIQUE VIEIRA- C.2704. 17ª Reg. F.3231-4458/9115-6658. Mirante das Dunas, var, wc, sla 3 sts, coz. R$ 550 mil.

PROCURADORIA DE IMÓVEIS- C.998. F.4006-3838/8869-4967. Plantão sáb/dom. Ap 3/4 (Sd 1 st), sl/2 ambs, dep, 2 vgs gar. R$ 270 mil. APV968.

PROCURADORIA DE IMÓVEIS- C.998. F.4006-3838/8869-4967. Plantão sáb/dom. Cond Vila Morena, 3/4 - 57m2 de ár privativa, 2 vgs gar. R$ 140 mil. APV1077.

PERES & PERES IMÓVEIS - C.1607. F.4006-0207. 3/4 sdo 1 suit, 2 slas, coz, lav, dep emp, var, wc serv, churrasq, pisc, 2 gar, 2 elev, si de festa, playground. R$ 350 mil. AV 00900.

TERTULIANO RÊGO - C.1098. F.3203-2800. Plantão sáb/dom. Apto amplo, vent, sl p/2 amb, 3/4 (1 ste), wc soc, demais deps, 2 gar, ld/sombra, lazer. R$ 240 mil. TR 16796.

CAIO FERNANDES - C.1191. F.4008-0001. www.caiofernandes.com.br. Plantão sábado/dom/feriados das 8 às 17h. Bom apto 75m2, 3/4 snd 1 ste, sl, coz, 1 vg gar, R$ 125 mil ac CEF. APV.17102.

CAIO FERNANDES - C.1191. F.4008-0001. www.caiofernandes.com.br. Plantão sábado/dom/feriados das 8 às 17h. Ótm apto 124m2, 3/4 sdo 1 suit, + dep emp, ár lazer, elev, pilotis, 2 vg gar, ac. CEF R$ 270 mil. APV.15960.

LL IMÓVEIS - C.1601. F: 3092-6600/9129-5031. Apto c/3/4 sd 2 sts, sl esc, 2 vgs ggem, coz, var.

CAIO FERNANDES - C.1191. F.4008-0001. Plantão sábado/dom/feriados das 8 às 17h. www.caiofernandes.com.br. Ótm apto, 80m2 3/4 snd 1 ste, sl p/ 2 amb, coz c/ arm, boa ár. lazer, elev, R$ 170 mil. Ac Cef. APV17025.

+ de 3 Quartos

PROCURADORIA DE IMÓVEIS - C.998. F.4006-3838/8869-4967. Plantão sáb/dom. 4 stes c/ arm, sl p/ 4 amb, var, lav, coz c/ arm, ár lazer, próx a shopping e superm. R$ 600 mil. APV-659.

PROCURADORIA DE IMÓVEIS - C.998. F.4006-3838/8869-4967. Plantão. sáb/dom. Cobert, 4/4(3 st, 1 master), sl/4 ambs, lav, var, terr c/pisc e wc de apoio. Excl loc, próx à Shopping. R$ 1.200.000,00. APV-929.

JM CORRETOR DE IMÓVEIS- C.1959. www.imoveisempre.com.br. F.9966-0834/8828-4614. Vende-se blo Apartam ótma localiz, alt padrão, estiliz, and alto, elev panoram, 4 suítes (tdas c/var), escrit, lavab, ficam móveis fixos, pis, márm, ste mást(c/3 closets+arms), sl p/4 amb, var incorpor, 1 sl íntim ou som, suites (armrs+var+blindex), cpa, coz(arm), dep compl, ár serv, granito, coz aux, dp empreg, desp(02), 4 vgs gar, pisc, slão fsta, 2 elev, churrasq, gerad, port 24 hrs. APV.795.

JM CORRETOR DE IMÓVEIS- C.1959. www.imoveisempre.com.br. F.9966-0834/8828-4614. Vende-Apartam 4 sts, alto padrão, 1 p/ and, requint, andar alto, bla vista, lavabo, móveis fixs, porcel, ste, mást (closet + hidro + blindex), sl p/4 amb (estiliz + sanca), var ampla, ste(blindex + var, incorp), copa/coz (gran + banc.vidro)dep ár serv, coz aux, desp, 4 vgs ggm, pisc, churrasq, acab, slão festas, s.jogos, Q.poliesp, 1/4 desp, 2 elev (c/cód), port 24 hrs, 260m2, ár privat. APV.4065(t).

1.1 Candelária

ABREU & ABREU IMÓVEIS CRECI 879

LÚCIO ABREU - C.051. F: 9982–9399/3222–9922. Exc loc no alto da Candel, alto padrão de acabto, arms em todos cômodos, um apto por andar, 290m2 de ár privat, sl p/3 amb, c/ linda vista panor. de Natal, lavb, 4 ste (1 master c/ var) coz, desp, ár serv, sl fest, sl jogos, piscinas adulto/crianças, sauna, quad poliesp, churr c/ área apoio, 4 vag cob de gar e qto p/ desp R$ 800 mil.

TERTULIANO RÊGO- C.1098J. F.3203-2800. Plantão sáb/dom. Andar alto, magnifica vista, amplo apto, sl 4 amb/var, lav, 4 stes, d+ deps, 4 garns, lzer. R$ 850 mil. TR 16626.

TERTULIANO RÊGO- C.1098J. F.3203-2800. Plantão sáb/dom. Exc apt, andar alto, sl 4 amb, lav, 4 ste, demais dep, 4 gar, ld somb, lazer. R$ 740 mil. TR16925.

Capim Macio

1 Quarto

VALOR IMÓVEIS RN- Creci 1833. F.3201-3000. Apt novo, 1 st, sl, var, coz, 1 gar, c/vista p/ mar, próx a Rota do Sol. R$ 120 mil. AV-4006.

2 Quartos

SÓLIDA IMÓVEIS - C.0316J/S. Plantão no F: 3133-4000. 2/4(1ste), em const, 56m2 sl, coz, wc, 1 vag, sl festa, pisc, fitness, estudo proposta p/financ, Ac carro popular. R$ 150 mil, entr. JUN/11. SIVA2068.

PROCURADORIA DE IMÓVEIS - C.998. F.4006-3838/8869-4967. Plantão sáb/dom. Apto c/75m2 de ár privat, 2/4 sdo 1 st, 1 vag cob, apto c/ reforma. R$ 179 mil. APV1083.

JM CORRETOR DE IMÓVEIS- C.1959. www.imoveisempre.com.br. F.9966-0834/8828-4614. Vende-se Belo Apartam, Ar nobre, And Médio baixo, fino Acabam, estilizado, 1 suít mast + 1 quarto social, WC social(espelho + blindex + granit + armars) piso porcelanato, Suít mast(c/ closet amplo + espel + armars), sla p/ 2 ambients (sanc + painel+espelho), varanda incorp, cpa coz(cub granit+msa vidro+armars), Ar serv, dep compl, ent serv, 2 vags garag, piscin, slão fsta, 2 elevadrs, churrasq, Q. Poliespor, Campo, Port 24 hrs, APV3026(KO).

LC EMP. IMOB - C.1597-J. F.3206-6323/9401-2755/8899-6169. Vdo apt c/ sl p/ 2 amb, 2/4 s/1 ste, wc soc, var, coz c/arm, 2 pisc, 1 vg gar. R$ 165 mil. LC32.

PERES & PERES IMÓVEIS- C.1607. F.4006-0207. 2/4 snd 1 st, 1 sl, coz, copa, var, ár serv, pisc, 1 gar, 1 elev, 70m2. R$ 125 mil. AV 01742.

VALOR IMÓVEIS RN- Creci 1833. F.3201-3000. Apt 2/4, sl, coz, ár/serv, dep emp, próx ao Artesanato Potiguar. R$ 115 mil. AV-4007.

TERTULIANO RÊGO- C.1098J. F.3203-2800. Plantão Sáb/Dom. Oport, em const, sl 2 amb, 2/4 (1 st), wc soc, d+ deps, gar, lzer. pagto facilit. R$ 160 mil. TR 15722.

TERTULIANO RÊGO- C.1098J. F.3203-2800. Plantão Sáb/Dom. Exc loc, sl 2 amb, 2/4, wc soc,coz arm, d+ deps, gar. R$ 90 mil. TR 15376.

CAIO FERNANDES - C.1191. F.4008-0001. Plantão sábado/dom/feriados das 8 às 17h. www.caiofernandes.com.br. Apto bom, 60m2, 2/4, 2 sls, coz c/arm, 2 vgs gar. R$ 120 mil. Ac CEF. APV.16359.

CAIO FERNANDES - C.1191. F.4008-0001. Plantão sábado/dom/feriados das 8 às 17h. www.caiofernandes.com.br. Apto em prédio luxuoso, todo ambientado, 56m2, 2/4, sl, coz c/ arms, 1 vaga gar, R$ 190 mil. APV.16236.

CAIO FERNANDES - C.1191. F.4008-0001. Plantão sábado/dom/feriados das 8 às 17h. www.caiofernandes.com.br. Apto novo, 56m2, 2/4 sd 1 ste, sl, wc soc, coz, ár serv, 1 vg gar, elev, seg 24h, ár lazer R$ 185 mil. APV.16103.

1.1 Capim Macio

3 Quartos

CRECI 1350 - 3/4 (2 suítes), 2 vgs, sombra, 96m2 por trás do B. do Brasil e Caixa. R$ 135 mil. Ac. financiamento. F: 9431-6287

HENRIQUE VIEIRA- C.2704. 17ª Reg. F.3231-4458/9115-6658. Mediterrâneo Ibiza, var, sla, wc, 3/4 sd 01 ste. R$ 300 mil.

PROCURADORIA DE IMÓVEIS - C.998. F.4006-3838/8869-4967. Plantão sáb/dom. Apto c/95m2, 3/4 sdo 1 ste, sl p/2 amb, wc soc, ár lazer e seg compl, andar alto. R$ 315 mil. APV1115.

JM CORRETOR DE IMÓVEIS- C.1959. www.imoveisempre.com.br. F.9966-0834/8828-4614. Vende-se belo Apartam - exc localiz, fino acabam, elegante, estilizad, and.médio, 3 sts, lavab, pisc, granito+cer, ste mást (c/ closet+hidro,espel), sla p/4 amb (sanc+estan), varand, suíts (cortinas+blind), cpa/coz (cub.granit), ár serv, dep emp, 3 vgs ggm, pisc, slão fsta, s.jogos, 2 elev, churrasq, q.poliespor, port.24hrs. APV4025.

JM CORRETOR DE IMÓVEIS- C.1959. www.imoveisempre.com.br. F.9966-0834/8828-4614. Vende-se belo Apartam, 3 suíts, and médio, 148m2, conf, bla ár lazer, var, 2 vg gar, Bla vista Ntal, Mtª Atlan, sl 3 amb, estiliz, cop,coz(arms+banc gran+cba+msa vdro), desp, dep compl, ár.serv. Entr serv, Roupeir, stes(arms), 3ª ste master, (clo+arms+blidx), Bla ár lzer, 2 pisc, qdra poli P.G, 2 slão fest, acad ginás, sauna, port 24 hs, 2 elev. APV3065.

SOUSA & AMARAL - C.2502. F.3082-1949/9100-0096. Ap 3/4 snd 1 ste, sl p/ 2 amb, wc soc, coz, ár serv, dep emp, 2 vg gar. AP025F.

LC EMP. IMOB - C.1597-J. F.3206-6323/9401-2755/8899-6169. Vdo apt c/ sl p/ 2 amb, 3/4 s/1 ste, 2 semi-suit, copa/coz, wc soc, dep emp, 2 vg gar, elev. R$ 370 mil. LC.84.

LC EMP. IMOB - C.1597-J. F.3206-6323/9401-2755/8899-6169. Vdo apt c/ sl p/ 2 amb, 3/4 s/1 ste, dep emp, var, 2 gar. R$ 300 mil. LC25.

PERES & PERES IMÓVEIS- C.1607. F.4006-0207. 3/4 sdo 2 ste, 1 sl, coz, ár serv, 2 gars, 100m2. R$ 155 mil. AV 01741.

PERES & PERES IMÓVEIS- C.1607. F.4006-0207. 3/4 sdo 2 sts, 3 sls, coz, escrit, ár/serv, churr, pisc, 2 gar, 2 elevs, sl festa, playg, R$ 320 mil. AV-01681.

+ de 3 Quartos

PROCURADORIA DE IMÓVEIS - C.998. F.4006-3838/8869-4967. Plantão sáb/dom. Apto c/4/4, sdo 3 sts, c/arm, desp, dep emp, compl, coz c/arm, apt de alto padrão, segurança total, lazer c/pisc, churrasq, ac campo de futebol. R$ 650 mil. APV.1038.

Cidade Alta

2 Quartos

VALOR IMÓVEIS RN- Creci. J.1833. F.3201-3000. Exclusivo Solar Cidade Alta. Nordestão, Deodoro sl p/2 amb, 2/4 s/1 ste, coz, var, gar lazer. (ac CEF). AA.182.

CAIO FERNANDES - C.1191. F.4008-0001. Plantão sábado/dom/feriados das 8 às 17h. www.caiofernandes.com.br. Apto 80M2, 2/4 snd 1 ste, sl p/ 2 amb, coz c/ arms, dep emp, pilotis, seg 24h, R$ 145 mil. APV.16160.

3 Quartos

PROCURADORIA DE IMÓVEIS - C.998. F.4006-3838/8869-4967. Plantão sáb/dom. Porto Potengi Ap c/ ótm vista p/ rio Potengi, 3/4-1 ste, móveis/coz 85m2/ár/. const. R$ 160 mil. APV788.

PERES & PERES IMÓVEIS- C.1607. F.4006-0207. 3/4 sdo 1 st, 2 sls, coz, armár no quarto, ár serv, 1 gar, 2 elevs, sl festa, playg, 88m2 R$ 170 mil. AV-01713.

creci: 1959 JM Escritório mobiliário 24343
www.imoveisempre.com.br
LAGOA NOVA - VENDE-SE BELO APARTAMENTO
APV 4080 (A) Estilizad, ótima Localiz., Bela Vista Panorâm., L. Sombra, And. Alto, Varand(incorp), 1 SUÍT (Wc+Armars+espel.+ Blind + granit), 2/4 Social, Sla 2 Ambients, WC Social, Cozi. Comple.(armárs+pia granit), Ar. Serv., 1 Vga, Ótima Ar.Lazer: Pisci., S. Festa, Churrasq., P.Ground, Jard., Elevadors, R.Pavim., Exc. Val. Cond.
Fones: (084) 9966-0834/8828-4614

1.1 Cidade Alta

CAIO FERNANDES - C.1191. F.4008-0001. Plantão sábado/dom/feriados das 8 às 17h. www.caiofernandes.com.br. Apto 79m2, 3/4 sd 1 ste, sl p/ 2 amb, wc soc, coz, elev, pilotis, seg 24h, R$ 150 mil, ac CEF. APV.16159.

Cidade da Esperança

2 Quartos

TERTULIANO RÊGO- C.1098J. F.3203-2800. Plantão Sáb/Dom. Ótimo apto, sl, 2/4, wc soc, d+ dep, gar, lzer. R$ 100 mil. TR 17279

Cidade Jardim

2 Quartos

PROCURADORIA DE IMÓVEIS - C.998. F.4006-3838/8869-4967. Plantão sáb/dom. Cond Mar do Sul, ap, terr, 2/4 + d.e., doc em ordem. R$ 110 mil. APV794.

Cidade Satélite

LOPES CORRETOR DE IMÓVEIS - C.2977. F.3208-8882/9184-6461. Vde apto R$ 150 mil.

2 Quartos

SÓLIDA IMÓVEIS- C.0316J/S. Plantão no 3133-4000. 2/4(1 ste), novo, 54m2, sl p/2 amb, revestimento, sombra, a.serv, wc, coz amer, sl fest R$ 85 mil. SIVA.2051.

HENRIQUE VIEIRA- C.2704. 17ª Reg. F.3231-4458/9115-6658. P. Venetto, var, sla, wc, 2/4 s/1 ste. R$ 90 mil.

PROCURADORIA DE IMÓVEIS- C.998. F.4006-3838/8869-4967. Plantão sáb/dom. Apto no Villagio Veritá II. 50m2, 2/4 todo c/arm nos qtos, coz e wc. R$ 100 mil. APV1102.

PROCURADORIA DE IMÓVEIS- C.998. F.4006-3838/8869-4967. Plantão sáb/dom. Sun Gardens Apto andar alto 58m2, 2/4 snd 1 ste, sl p/ 2 amb, wc soc, R$ 135 mil à vista ou repasse de R$ 65 mil + S.Dev. APV1086.

SOUSA & AMARAL - C.2502. F.3082-1949/9100-0096. Ap 2/4 snd 1 ste, sl p/ 2 amb, wc soc, coz, ár serv, 1 vg gar. AP070F.

PERES & PERES IMÓVEIS- C.1607. F.4006-0207. 2/4, sl, coz, arm no quarto, lavand, ár serv, churr, piscina, gar, sl fest, playground, qd poliesportiva. R$ 78 mil. AV-01323.

PERES & PERES IMÓVEIS- C.1607. F.4006-0207. 2/4 sd 1 st, 2 sls, coz, lavand, var, ár serv, churr, piscina, 2 gar, 2 elev, sl fest, playground, 0m2, R$ 90 mil + SD. AV-01715.

VALOR IMÓVEIS RN- Creci. J.1833. F.3201-3000. Novo, 2/4, sl/2 ambs, wc c/arm, coz c/arm, 1 gar, lazer. AV-4032/5004/5064.

VALOR IMÓVEIS RN- Creci. J.1833. F.3201-3000. Rapasse Alfredo Volpi, 1 sl 2 amb, 2/4, wc soc, coz, lzer completo, 1 gar, guarita, valor. R$ 35.000 + saldo devedor. AV 6006.

TERTULIANO RÊGO- C.1098. F.3203-2800. Plantão sáb/dom. Apto, Novo, sl 2 amb/var, 2/4 (1 ste), wc soc, demais deps, gar, lazer. R$ 125 mil. TR16104.

TERTULIANO RÊGO - C.1098. F.3203-2800. Plantão Sáb/Dom. Apto novo sl 2 amb, 2/4, wc soc, + dep, gar, ld somb. R$ 82 mil. TR 17145.

CAIO FERNANDES - C.1191. F.4008-0001. Plantão sábado/dom/feriados das 8 às 17h. www.caiofernandes.com.br. Belo Apto no Veritá reformado c/arms na coz e blindex no wc R$ 80 mil. APV16417.

1.1 Cidade Verde

Cidade Verde

2 Quartos

PROCURADORIA DE IMÓVEIS - C.998. F.4006-3838/8869-4967. Plantão sáb/dom. Apto c/ár lzer, 2/4 s/1 ste, 2 sls, wc, 65m2. R$ 130 mil. APV963.

LC EMP. IMOB - C.1597-J. F.3206-6323/9401-2755/8899-6169. Vdo apt c/ sl, 2/4 s/1 ste, coz americ, dep emp, wc soc, desp, ár lazer comp R$ 145 mil. LC46.

3 Quartos

HENRIQUE VIEIRA- C.2704. 17ª Reg. F.3231-4458/9115-6658. Apto, var, sla, wc, 3/4 s/ 1 st, coz, ár serviço, 2 v. garag. R$ 170 mil.

PROCURADORIA DE IMÓVEIS - C.998. F.4006-3838/8869-4967. Plantão sáb/dom. Pq Itatiaia. Ap 3/4 sdo 1 ste + dep, 2 vgs cobert, sla p/2 ambs, coz, ár/serv, var, corr, ótma ár/lzer. R$ 175 mil. APV-861.

LC EMP. IMOB - C.1597-J. F.3206-6323/9401-2755/8899-6169. Lindo Apto reform c/sl p/2 amb, 3/4 s/1 ste, wc soc, dep, arm, copa/coz, slão festas, jogos, sauna, bar, churrasq, pisc adulto e inf, qdra poliesp, elev. R$ 185 mil. LC.55.

LC EMP. IMOB - C.1597-J. F.3206-6323/9401-2755/8899-6169. Apto c/sl 2 ambs, 3/4 s/2 ste, copa/coz, wc soc, ár serv, quartos c/ arms, ár lazer compl. R$ 160 mil. LC.57.

LC EMP. IMOB - C.1597-J. F.3206-6323/9401-2755/8899-6169. Apto c/sl p/2 amb, 3/4 S/1 ste, wc soc, arm, copa/coz, qtos, arm, coz, ár serv, dep emp, gar, churrasq, pisc, bar, sauna, qdra poli, etc. R$ 185 mil. LC.37.

PERES & PERES IMÓVEIS- C.1607. F.4006-0207. 3/4 sd 1 st, 1 sl, coz, lavand, dep emp, var, wc serv, ár serv, pisc, 2 gar, 2 elev, sl fest, playground, 75m2, R$ 175 mil. AV-01763.

VALOR IMÓVEIS RN- Creci. J.1833. F.3201-3000. Ótimo apto, 3/4 snd 2 stes, 1 sl 2 amb, coz c/ arm, wc soc, lzer compl, 1 vag. valor R$ 160.000. AV 6017.

TERTULIANO RÊGO - C.1098. F.3203-2800. Plantão sáb/dom. Ótimo apto, sl 2 amb, 3/4 (2 stes), wc soc, d+ deps, 2 gar. R$ 155 mil. TR 16946.

Emaús

2 Quartos

PROCURADORIA DE IMÓVEIS- C.998. F.4006-3838/8869-4967. Plantão sáb/dom. Aptos c/ 2/4 (1 ste), wc, sl, coz, ár serv, A partir. R$ 86.632,00. APV992.

3 Quartos

TERTULIANO RÊGO - C.1098. F.3203-2800. Plantão sáb/dom. Resid Icaro, sl, 3/4 (1 ste), demais dep, gar. TR 17449.

Lagoa Nova

PROCURADORIA DE IMÓVEIS - C.998. F.4006-3838/8869-4967. Plantão sáb/dom. Solar Terra Natal. Frente p/Pq Dunas, 4 vgs/gar. Ár/lzer compl. Próx/Shopping Midway. Ent: 12/09. R$ 1.300.000,00. APV-751.

2 Quartos

SÓLIDA IMÓVEIS- C.0316J/S. Plantão no 3133-4000. Amintas Barros - 2/4 (1 st), 55.27m2, 2 sl, 2 wcs, coz, 2 vgs, entrega p/ 30/11/10. R$ 158 mil. SIVA 2069.

LC EMP. IMOB - C.1597-J. F.3206-6323/9401-2755/8899-6169. Vdo apt c/ sl, 2/4, wc soc, coz. R$ 150 mil. LC17.

1.1 Lagoa Nova

PROCURADORIA DE IMÓVEIS - C.998. F.4006-3838/8869-4967. Plantão sáb/dom. Pre-Lançamento, 2/4 1 st, apartir de R$ 184.787,00. APV 628.

PROCURADORIA DE IMÓVEIS - C.998. F.4006-3838/8869-4967. Plantão sáb/dom. Apt c/2/4 sd 1 ste, sl 2 amb c/ante sl, coz, ár serv. R$ 155 mil. APV.1091.

JM CORRETOR DE IMÓVEIS- C.1959. www.imoveisempre.com.br. F.9966-0834/8828-4614. Vende-se Apartam - andar médio - funcional, excel oport, 1 sl star e jantar(roda teto), wc soc (granito + arms + blindex), hall c/arms e esc p/computad, 1 ste c/arms, (wc - arms + blindex + granito), 2/4 (banc + pranchas), coz (bancada + granito + arms), wc serv, ár serv, ent serv, 2 vgs gar, elev, portaria. R$ 175 mil. APV.3150.

JM CORRETOR DE IMÓVEIS- C.1959. www.imoveisempre.com.br. F.9966-0834/8828-4614. Vende-se belo Apartam - estilizad, ótima localiz, bela vista panorâm, L.sombra, and alto, var (incorp), 1 ste (wc + armars+espel+blind + granit), 2/4 soc, sl 2 amb, wc soc, coz, compl (arm+pia granit), ár serv, 1 vg, ótima ár lazer, pisc, s.festa, churrasq, p.ground, jard, elev. R.Pavim, exc val.cond. APV.4080.

JM CORRETOR DE IMÓVEIS- C.1959. www.imoveisempre.com.br. F.9966-0834/8828-4614. Vende-se - Exc apart, Ar nobre, And Médio Alto, 02 suíts(WC - Blindex+espelhos), varanda incorporada, sala 2 ambts, cozinha(armars) + Ar serv, entrad serv, elevad, 01 vaga garag, guarit, ficam móveis fixos. APV339 (FV).

SOUSA & AMARAL - C.2502. F.3082-1949/9100-0096. 2/4 snd 1st, sla p/2amb, sla p/tv, wc soc, coz, ár serv, gar. R$ 160 mil. AP071.

LC EMP. IMOB - C.1597-J. F.3206-6323/9401-2755/8899-6169. Vdo apt c/1 sl p/ 2 amb, 2/4, c/ arms, wc soc, copa, coz, ar. serv, dep emp, 2 var gar, R$ 125 mil. LC 101.

PERES & PERES IMÓVEIS - C.1607. F.4006-0207. 2/4 snd 1 ste, 1 sl, coz, lav, ár serv, 1 gar, 60 m2 R$ 120 mil. AV 01732.

VALOR IMÓVEIS RN- Creci. J.1833. F.3201-3000. Apto novo, sombrá, 2/4 s/2 ste, sl 3 ambs, var, coz, ár serv, 2 gar, lazer, 110m2. R$ 280 mil. AV-4077.

VALOR IMÓVEIS RN- Creci. J.1833. F.3201-3000. Apt 94m2, 2/4 s/1 ste, sl 2 ambs, coz c/arm, 2 gar, próx Rui Barbosa. R$ 170 mil. AV-5084.

3 Quartos

PROCURADORIA DE IMÓVEIS - C.998. F.4006-3838/8869-4967. Plantão/Sáb/Dom. Apto, 3/4, 1 ste, var, sl 2 amb, pisc, adul/inf.qdra esport, 2 vg. R$ 220 mil. APV909.

PROCURADORIA DE IMÓVEIS- C.998. F.4006-3838/8869-4967. Plantão sáb/dom. Apto. c/ 3/4 (sd 1 ste), 2 sls, ár serv, dep emp. R$ 330 mil. APV 1042.

PROCURADORIA DE IMÓVEIS - C.998. F.4006-3838/8869-4967. Plantão sáb/dom. Apto c/105m2 de área privativa, 3/4 sdo 2 sts, 2 sls, var, coz, ár serv, lazer compl, excel acab, coz amerc, arm. R$ 310 mil. APV1068.

JM CORRETOR DE IMÓVEIS- C.1959. www.imoveisempre.com.br. F.9966-0834/8828-4614. Vende-se Apart - novo - exc.localiz, rico em infra-estrutura de serv, and alto, 1 ste e 2 qtos, wc soc (granito), piso cer, ste máster.(amplo+arm), sl p/2 amb, var ampla, cpa, coz (cub.granit+armars+mesa granito), ár serv, dep emp compl, 2 vgs gar, pisc, slão festa, 2 elev, churrasq, parq, academia, bela vista de Natal. Port.24 hrs. APV.4090.(m).

JM CORRETOR DE IMÓVEIS- C.1959. www.imoveisempre.com.br. F.9966-0834/8828-4614. Vende-se excel apart, c/bela vista de Natal, excel localiz, sl p/2 amb, 3/4 soc, wc soc, coz, var, 1 vg gar, s.festa, ar verde, churrasq, elevadrs, port 24 hrs, andar médio. R$ 148 mil. APV-350(ap1).

1.1 Lagoa Nova

JM CORRETOR DE IMÓVEIS- C.1959. www.imoveisempre.com.br. F.9966-0834/8828-4614. Vende-se excelent apartament 3 suíts, requint, confort, and médio, móveis fixs, granito, suít mást(closet + varand+ blindx+ espelhos), sla p/3 ambientes(estilizada + sanca +mveis:vidros+espelhos), varand, suítes(blindx +granit+ armars+ espel.), cpa coz ampla(armars+ cuba,mesa granit), depend, ár serv, desp, 2 vagas garag, piscin, churr, P. grou, slão fsta, 2 elevadrs, port 24hrs, 105m2 ár privat. APV-4075(mt).

JM CORRETOR DE IMÓVEIS- C.1959. www.imoveisempre.com.br. F.9966-0834/8828-4614. Vende-se Blo Apartam - Exc Localiz, fino acabam, espaço, estilizad, and alto, 3 suítes, lavab, na suít mast(c/closet/armars) + (espelho + blindex), sla p/ 3 ambients(sanc + Rda Tto + varand incorpor), 1 sla estar íntimo, cpa coz(Cub granit + mesa e bancad granit) Ar serv, dep compl, entr. serv, 3 vags garag, piscin, slão fsta, 2 elevadrs, churrasq, P.Ground, Q.Poliespor, academ, ar verde c/ paisagismo, port 24 hrs. APV3027(cr).

LC EMP. IMOB - C.1597-J. F.3206-6323/9401-2755/8899-6169. Belo Apto c/sl p/3 amb, 3 sts, arms, copa, coz, desp, lavb, dep emp, ár serv, var, elev, sl fest. R$ 370 mil. LC.28.

SOUSA & AMARAL - C.2502. F.3082-1949/9100-0096. 3/4 snd 1 st, sl p/2 amb, wc soc, coz, ár serv, dep emp, 2 vg gar. AP62f.

LC EMP. IMOB - C.1597-J. F.3206-6323/9401-2755. Vdo Apto c/sl p/2 amb, 1 ste, 2 semi ste, copa, coz, ár serv, mobil, esc, wc soc, gar 2 carr. R$ 220 mil. LC.73.

LC EMP. IMOB - C.1597-J. F.3206-6323/8899-6169. C/sala p/ amb, 3/4 s/ 1 st, 2 semi-stes, wc soc, cop, coz, desp, ár serv, dep emp, 2 vag. gar, elev, gerador, ár de lzer completa. R$ 378 mil. LC 86.

LC EMP. IMOB - C.1597-J. F.3206-6323/8899-6169. Apto ótm localiz c/ sl 2 amb, 3/4 sd 2 stes, wc soc, closet, arms quartos, coz c/ arm, bancadas granito nos wcs e coz, wc emp, escri, box wcs, gar 2 carr, 2 elev, pisc, salão festa, quadra poliesportiva. R$ 350 mil. LC 129.

PERES & PERES IMÓVEIS- C.1607. F.4006-0207. 3/4, sdo 3 sts, 2 sls, coz, copa, lav, dep emp, esc, var, wc serv, ár/serv, desp, churr, pisc, 4 gar, 3 elev, sl/fest, playg. R$ 270 mil + SD. AV-01393.

PERES & PERES IMÓVEIS- C.1607. F.4006-0207. 3/4 snd 1 ste, 2 sls, coz, árm no quarto, dep emp, lavand, var, 2 ggm, 117m2 R$ 150 mil. AV.01631.

PERES & PERES IMÓVEIS- C.1607. F.4006-0207. 3/4 snd 1 ste, 2 sls, coz, dep emp, wc serv, ár serv, churr, piscina, 2 gar, 2 elev, sl fest, playg, 0m2 R$ 260 mil. AV.01657.

PERES & PERES IMÓVEIS- C.1607. F.4006-0207. Apto 3/4, sdo 3 sts, closet, 4 sls, coz, copa, arm no qto, lavand, dep emp, var, wc serv, ár/serv, desp, 2 gar, 1 elev, sl fest, 0m2. R$ 365 mil. AV-01677.

PERES & PERES IMÓVEIS- C.1607. F.4006-0207. 3/4 snd 3 ste, closet, 3 slas, coz, copa, lav, dep emp, var, wc serv, ár serv, desp, churr, pisc, 2 gar, 2 elev, sl fest, playg, 194m2 R$ 430 mil. AV.01710.

PERES & PERES IMÓVEIS- C.1607. F.4006-0207. 3/4 sd 1 ste, 2 sls, coz, var, ár serv, churrasq, pisc, 2 gar, 2 elev, sl de festa, playground. 93m2. R$ 225 mil. AV 01734.

PERES & PERES IMÓVEIS- C.1607. F.4006-0207. 3/4 snd 3 ste, closet, 2 slas, coz, armário no quarto, lav, dep. emp, var, wc serv, churrasq, pisc, 2 gar, 2 elev, sl de festa, play, qdr. poliesportiva, 150 m2. R$ 400 mil. AV 01728.

PERES & PERES IMÓVEIS- C.1607. F.4006-0207. 3/4 sd 1 ste, 2 sl, coz, arm no quarto, lav, var, wc serv, ár serv, pisc, 1 gar, 1 elev, 90m2. R$ 160 mil. AV 01746.

1.1 Lagoa Nova

TERTULIANO RÊGO - C.1098J. F.3203-2800. Plantão Sáb/Dom. Único na região, sl 2 amb/var, esc, 3 sts, wc soc, demais, dep, 2 ou 3 gar, lazer, pagto facil. R$ 435.612,80. TR 17032.

TERTULIANO RÊGO - C.1098J. F.3203-2800. Plantão Sáb/Dom. Ótimo apto, sl 2 amb, lav, 3 stes, wc soc, d+ deps, gar, lzer. R$ 280 mil. TR 16662.

TERTULIANO RÊGO - C.1098J. F.3203-2800. Plantão Sáb/Dom. Amplo sl 3 amb/var, 3/4 (1 ste), wc soc, coz, ár serv, dep emp, 2 gar, arm. R$ 195 mil. TR8736.

TERTULIANO RÊGO - C.1098J. F.3203-2800. Plantão Sáb/Dom. Exc. loc, sl 2 amb, 3/4 (1 st), wc soc, d+ dep, gar, R$ 145 mil. TR 16641.

CAIO FERNANDES - C.1191. F.4008-0001. Plantão sábado/dom/feriados das 8 às 17h. www.caiofernandes.com.br. Ótm apto, 80m2, 3/4 snd 1 ste, sl p/ 2 amb, coz c/ arm, boa ár lazer, prédio c/ elev R$ 170 mil ac. CEF. APV.17025.

CAIO FERNANDES - C.1191. F.4008-0001. Plantão sábado/dom/feriados das 8 às 17h. www.caiofernandes.com.br. Oport, apto c/ 3 ste, ár lazer comp, R$ 225 mil ou R$ 140 mil + saldo dev. APV.15870.

CAIO FERNANDES - C.1191. F.4008-0001. Plantão sábado/dom/feriados das 8 às 17h. www.caiofernandes.com.br. Ótm apto, 117m2, 3/4 snd 1 ste, 2 vg gar, ac CEF R$ 150 mil. APV.16344.

CAIO FERNANDES - C.1191. F.4008-0001. Plantão sábado/dom/feriados das 8 às 17h. www.caiofernandes.com.br. exc apto 140m2, 3/4 snd 1 ste + dep, emp, 2 vg gar, lindo, ac. CEF R$ 300 mil. APV.17231.

+ de 3 Quartos

LC EMP. IMOB - C.1597-J. F.3206-6323/9401-2755/8899-6169. Lindíssimo apto c/ fino acabto e todos os arms, 3 sls, var, 4 suit, escrit, quarto depósito, lavb, dep emp, copa/coz, ár serv, 3 vg gar, ár lazer comp R$ 1.100.000,00. LC134.

TERTULIANO RÊGO- C.1098J. F.3203-2800. Plantão Sáb/Dom. Linda cob, 550m2/a útil, pronta p/ morar, sl 4 amb/var, lav, escrit, 4 stes, closet, copa-coz, ár serv, dep emp, 5 gar, lzer. R$ 1.650.000,00 TR 8891.

TERTULIANO RÊGO- C.1098J. F.3203-2800. Plantão Sáb/Dom. Lindo apto, completíssimo, sla ampl p/3 ambs/var, lav, 4 stes, d+ deps, 2 gar, lzer. Vale a pena conferir. R$ 600 mil. TR15989.

CAIO FERNANDES - C.1191. F.4008-0001. Plantão sábado/dom/feriados das 8 às 17h. www.caiofernandes.com.br. Ótm apto, 120m2, exc loc, 4/4 snd 1 suit, sl p/ 3 amb, var, coz, 3 vag gar, ótm acab. R$ 170 mil. APV.15570.

CAIO FERNANDES - C.1191. F.4008-0001. Plantão sábado/dom/feriados das 8 às . 17h. www.caiofernandes.com.br. Ótm apto, 130m2, 4 stes, and alto, AC CEF. excel local R$ 380 mil. APV 16.907.

Lagoa Seca

3 Quartos

PROCURADORIA DE IMÓVEIS - C.998. F.4006-3838/8869-4967. Plantão sáb/dom. Ap 3/4 (1 ste), wc, 2 sls, coz, ár serv. R$ 190 mil. APV1017.

Morro Branco

2 Quartos

PROCURADORIA DE IMÓVEIS - C.998. F.4006-3838/8869-4967. Plantão sáb/dom. Gentil Fernandes Residence Apt 2/4 (1 ste) wc, sl, coz, ár. serv. a partir. R$ 122 mil. APV979.

PROCURADORIA DE IMÓVEIS - C.998. F.4006-3838/8869-4967. Plantão sáb/dom. Resid Maria Isaura, Ap, 2 sts e 1 semi ste, sl, coz, ár serv, dep compl, wc, 2 vgs gar. 94m2, a partir. R$ 215 mil. APV978.

Abreu BrasilBrokers
CRECI 2639J 17ª Região
CORRETOR ON LINE
todos os dias. www.abreuimoveis.com.br
O imóvel que você procura está aqui.

LOCAÇÃO

APARTAMENTOS

3 DORMITÓRIOS

PONTA NEGRA

(AB-1312) Cd Village de Ponta Negra com 3/4 sendo 1 suite, wc social, sala p/ 2 ambientes, garagem, wc social, cozinha e área de serviço. R$ 800,00 + taxas.

NOVA PARNAMIRIM

(AB-2975) Golden Valley, 3/4 sendo 1 suite, sala, coz, area serv e 1 garagem. Valores a partir de 550,00.

(AB-4198) Itamaraty, 3/4 sendo 1 suite, sala, coz, area serv, 1 wc social e 1 garagem. Valor = 600,00

(AB-2150) Jardins do Sul, 3/4, sendo 1 suite, 1 sala, cozinha, varanda, área serviço, 1 garagem, 60 m². valores a pertir de R$: 450,00

(AB-5247) California Gardens, 3/4, sendo 1 suite, 1 sala, cozinha, varanda, área serviço, 1 garagem, 70 m², R$: 1.000,00

(AB-5262) Cond. Praias do Sul, 3/4, sendo 1 ste, 1 sala, coz, area serv, 1 wc social, varanda e 1 garag. R$: 650,00

NOVA PARNAMIRIM

(AB-5288) Cond. Esplanada dos Jardins, 3/4, sendo 1 suite, 1 sala, cozinha, área serviço, 1 garagem, 63 m², R$: 470,00

EMAÚS

(AB-3339) Icaro c/ 3/4 s/ 1 suíte, 1 wc social, sala, varanda, cozinha, área de serviço, 1 garagem.R$ 550,00.

CAPIM MACIO

(AB-4928) Paradise Gardens, 3 quarto, sendo 1 suíte, 1 sala, cozinha, dep. empregada, varanda, wc serviço, área serviço, 1 garagem(ns), R$: 1.200,00

(AB-1154) Cond. Ilha do Atlantico, 3/4, sendo 1 suite, 2 salas, cozinha, varanda, área serviço, 1 garagem, Valor R$: 600,00

LAGOA NOVA

(AB-0480) Villagio di Roma, 3/4, sala, coz, area serv, 1 wc social e 1 garag. Valor = 750,00

(AB-1808) Res. Vitoria, 2/4, sendo 1 suite, WC social, sala, coz e área de serv, 1 gar. Valor 900,00.

NEOPOLIS

(AB-0844) Temos apart. no Res. Neopolis, 3/4, sala, cozinha, área serviço, 1 garagem, Valores a partir de 500,00.

(AB-5263) Paul Cezanne, 3/4 sendo 1 ste, sala, coz, area serv, 1 wc social e 2 garag. Valor 1.400,00

TIROL

(AB-5300) Cond. Por do Sol, 3/4, sendo 1 ste, sala, coz, area serv, 1 wc social, dep. empreg. e 1 garag. Valor = 900,00

2 DORMITÓRIOS

PONTA NEGRA

(AB-4969) Ed. Luxor Ponta Negra, 2/4 sendo 1 ste, sala, coz, area serv, 1 wc social, vista para o mar, 1 garag. Valor = 1.200,00.

(AB-4299) Therramare, 2 quarto(s), sendo 1 suíte(s), 1 sala(s), cozinha, área serviço, 1 garagem(ns), R$: 600.00

AB-5191) Ed. Verano Ponta Negra, 2 quartos, sendo 1 suíte, 1 sala, cozinha, varanda, wc social, área serviço, 1 garagem, 56 m², Valores a partir de: R$: 700,00

(AB-1532) Central Park, 2/4, sal, coz, area serv. 1 wc social, 1 gar. Valor 600,00

NOVA PARNAMIRIM

(AB-4331/3977) Praia Bela, 2/4, sala, coz, area serv, 1 wc social e 1 garagem. Valores a partir de 700,00.

(AB-5197) Ed. Dom Wagner, 2 quartos, 1 sala, cozinha, wc serviço, área serviço, churrasqueira, piscina, 1 garagem), 60,15 m², Valor = R$: 700,00

TIROL

(AB-4766) Ed. Ruth Galvão, 2/4 sendo 1suíte, sala, coz, area serv, 1 wc social e 1 garagem. Valor = 750,00

CAPIM MACIO

(AB-3513) Morada dos Colibris, 3 quarto(s),sendo1 suíte, 1 sala(s), cozinha, wc serviço, área serviçoR$: 650,00

(AB-1375-5271) Mar do Sul, 2/4, 1 sala, copa, dep. empregada, área serviço, 1 garagem, valores a partir de 600,00

(AB-5275) Ed. Claude Monet, 2/4, sendo 1 suíte, 1 sla, cozinha, área serviço, 2 garagens, 57 m², R$: 800,00

CIDADE SATÉLITE

(AB-5184) Ed. Sun Towers, 2 quarto, sendo 1 suíte, 1 sala, cozinha, wc social, área serviço, 1 garagem, 55 m², R$: a partir de 650,00.

(AB-5234) Jardim Satélite, 2 quartos, 1 sala, cozinha, wc serviço, área serviço, 1 garagem, 50 m², Valores a partir de: R$: 550,00

(AB-5198-5270) Temos apart. no Villagio Verita, 2/4, sala, coz, area serv. 1 wc social, 1 garag. Valores a partir de 450,00.

PETRÓPOLIS

(AB-0795) Ed. Pres. Roosevelt, 2/4, sala, coz, area serv, 1 wc social, 1 wc serviço e 1 garagem. Valor = 750,00.

CENTRO

(AB-2624) Ed. Sisal, 2 quartos, 1 sala, dep. empregada, área serviço, 1 garagem, R$: 500,00

BARRO VERMELHO

(AB-5278) Ed. Meridien, 2/4, sendo 1 suíte, 1 sala, cozinha, varanda, área serviço, churrasqueira, piscina, 1 garagem 60 m², R$: 850,00.

1 DORMITÓRIO

PONTA NEGRA

(AB-3823) Terrazzo excelente flat com 1/4 , 1 wc, 1 sal c/ 2 amb, coz, var. garag. Valor = a partir de 1.500,00

(AB-4169 e 4170) Flats no Ed. Araçá com 1 ste, sal p/ 2 amb. coz. Valor = 2.000,00

(AB-4567) Yacht Village, 1/4, sala, coz. area serv, cozinha, varanda e 1 garag. Valor = 1.200,00

(AB-3486) Paradise Residence, 1 quarto(s), sendo 1 suíte(s), 1 sala(s), cozinha, varanda, piscina, 1 garagem, sl. de festa, tv a cabo, R$: 1500.00

CIDADE ALTA

Temos KITNETS Por trás das Lojas Riachuelo com quarto e banheiro. A partir de R$ 260,00

PETRÓPOLIS

(AB-5101-5216-5217) Dispomos de aparts. no Ed. Ocean View, 1/4, sala, coz, 1 wc social e 1 garagem. Valor = 1.000,00

PRAIA DO MEIO

(AB-5202) Ed. Ayambra Residence, 1 quarto, sendo 1 suíte, 1 sala, cozinha, 1 garagem, R$: 700,00

LAGOA NOVA

(AB-5185) Res. Costa Barreto, 1 quarto, 1 sala, cozinha, wc social, área serviço, 1 garagem(ns), R$: 620,00

NEOPOLIS

(AB-4494) Rua Murici, 1 quarto, 1 sala, cozinha, wc social, área serviço, 1 garagem, R$: 365,00

CASAS

5 OU + DORMITÓRIOS

DIX-SEPT ROSADO

(AB-5280) R. Abilio Deodato do Nascimento, 7/4, 1 sala, cozinha, copa, área serviço, 5 garagens, 260,67 m², R$: 1.650,00

4 DORMITÓRIOS

PONTA NEGRA

(AB-3722) Av. Eng. Roberto Freire 4/4 sendo 3 suit, 1WC social, área serv. churrrasq. Piscina, jardim ext. Valor = 600,00 a Diária

(AB-4609) R. Praia de Caraúbas. 4/4 sendo 2 stes, sala p/ 2 amb. cozinha, área serviço, 1 garag, mobiliado. Valor = 1.400,00.

CAPIM MACIO

(AB-4722) casa em Cond. Fechado, com 4 suítes, closet, 3 salas, area serv. coz, dep. empreg, despensa, 2 garagens. Valor = 2.300,00.

LAGOA NOVA

(AB-5138) Rua Dr. João Abdon, 4 quarto(s), sendo 2 suíte(s), closet, 1 sala(s), cozinha, dep. empregada, wc serviço, área serviço, 7 garagem(ns), 0 m², R$: 4.000,00

CANDELÁRIA

(AB-5181) Rua João Paulo II, 4 quartos, sendo 2 suítes, 1 sala, cozinha, dep. empregada, wc serviço, área serviço, piscina, 4 garagens, 900 m², R$: 8.000,00

MORRO BRANCO

(AB-5201) R. Dra. Isabel Nunes, 4 quarto(s), sendo 2 suíte(s), 3 sala(s), cozinha, dep. empregada, escritório, área serviço, piscina, 8 garagens, 305 m², R$: 2.500,00.

3 DORMITÓRIOS

PONTA NEGRA

(AB-5155) Rua Praia de Cotovelo, 3 quarto(s), sendo 1 suíte(s), 1 sala(s), cozinha, dep. empregada, varanda, wc serviço, área serviço, 1 garagem, 366 m², R$: 1.300,00

(AB-5248) Rua Praia de Boa Viagem, 3/4, sendo 1 suíte, 2 salas, cozinha, varanda, área serviço, 4 garagens, R$: 1.200,00

(AB-5250 Rua da Praia, 3/4, sendo 1 suíte, 1 sala, cozinha, área serviço, 2 garagens, 160 m², R$: 250,00 a diária.

EMAÚS

(AB-5289) Rua Aeroporto de Guararapes, 3/4 sendo 1 suíte, sala, coz, area serv, 1 wc social e 1 garagem. Valor = 700,00

CAPIM MACIO

(AB-4347) R. Dr. José Xavier da Cunha, com 3 stes com armários, sala p/ 3 amb. coz, área serv, dep. emp, desp. escritório, 2 wc sociais, pergolado, churrasq, var. Valor = 4.000,00.

(AB-4631) Rua Prof. Antonio Henrique de Melo, 3 quartos, sendo 1 suíte, 2 salas, cozinha, dep. empregada, escritório, varanda, área serviço, 2 garagem(ns), 0 m², R$: 1.600,00

CIDADE JARDIM

(AB-5324) 3/4, sendo 1 suíte, 2 salas, coz, área serv, piscina, 3 garag, , R$: 2.700,00

LAGOA NOVA

(AB-4680) R. Jerônimo Câmara com 3 qtos sendo 1 suíte, 2 sala, cozinha,, wc social, escritório, área de serviço, piscina e garagem p/ 4 carros. Valor = 1.900,00.

(AB-4852) Av. Lima e Silva, 3 quarto(s), sendo 1 suíte(s), 1 sala(s), cozinha, copa, dep. empregada, área serviço, 1 garagem, 190 m², R$: 3.500,00

(AB-5302) Av. Romualdo Galvão, 3/4, sendo 1 suíte, 2 salas, cozinha, dep. empregada, área serviço, 5 garagens, 230 m², R$: 3.000,00

(AB-5315) Rua Milton Santos, 3/4, sendo 1 suíte, 1 sala, cozinha, dep. empregada, escritório, área serviço, 4 garag, R$: 1.300,00

QUINTAS

(AB-671) Praça Alm. Gonçalves, 3/4, sendo 2 suítes, 2 salas, cozinha, área serviço, R$: 600,00

CANDELÁRIA

(AB-5162) Rua Paulo Lyra, 3 suítes, 2 salas, dep. empregada, wc serviço, área serviço, 5 garagens, , R$: 2.000,00.

(AB-5274) R. Israel Oliveira da Silva, 3/4, sendo 1 ste, 2 sls, coz, copa, área serv, desp, piscina, 2 garag, 300 m², R$: 3.000,00

BARRO VERMELHO

(AB-5249) Rua Des. Regulo Tinoco, 3/4, sendo 1 suíte, 1 sala, cozinha, copa, dep. empregada, wc servi ço, área serviço, 6 garagens, 200 m², R$: 1.450,00

PRAIA DE BÚZIOS

(AB-5240) Rua das Orquideas, 3/4, sendo 1 suíte, 1 sala, cozinha, varanda, área serviço, 3 garagens, 228 m², R$: 2.500,00

TIROL

(AB-5265) R Ceara-Mirim, 3/4, sendo 1 ste, 3 sal, cozinha, dep. empr, varanda, wc serviço, área serviço, 2 gar. 150 m², R$: 3.500,00

2 DORMITÓRIOS

PONTA NEGRA

(AB-4861) R. Jose Francisco de Figueiredo, 2/4, sala, coz, area serv, 1 wc social, varanda e 1 garag. Valor = 1.000,00.

(AB-2163) Rua Santo André, 2/4, sendo 1 suíte, 1 sala, cozinha, área serviço, 1 garagem, R$: 600,00

VENDA

APARTAMENTOS

5 OU + DORMITÓRIOS

BARRO VERMELHO

(AP00415) 5/4(4sts), mobiliado, clos, 3sls, coz/copa, armários nos quartos, lavabo, dep. emp, escrit, var, wc serv, á. serv, desp, churr, pisc, 4vg, 2elev, sl. festa, playgnd, qd. poli, sist. seg, tv cabo, 400m², R$ 740mil

TIROL

(AP00998) 5/4(3sts), closet, 2salas, coz, copa, dep. emp, área serv, pisc, 3vg, sl. festa, playgnd, qd. poli, 186,64m², R$ 600mil

4 DORMITÓRIOS

TIROL

(AP01027) 4/4(3suítes), closet, 2sls, bancadas em granito, ampla varanda, andar alto, lado sombra, coz, dep. emp, área serv, churr, pisc, 3vg, 6elev, sl. festa, playgnd, qd. poli, 186,64m²priv, R$ 600mil

PETRÓPOLIS

(AP00996) 4suítes, 1sl, coz, var, área serv, pisc, elevadores, sl. festa, playgnd, 267m², R$550mil

CANDELÁRIA

(AP01016) 4/4(2sts), closet, 1sl, coz, dep. emp, wc serv, área serv, pisc, 3vg, 2elev, sl. festa, playgnd, 142,78m², R$490mil

(AP00890) 4suítes, clos, 3sls, coz, copa, arm.qrto, dep.emp, var, wcserv, desp, churr, pisc, 4vg, 2elev, ger, playgnd, qd.poli, 330,11m², R$ 900mil

(AP00937) 4/4(4sts), clos, 3sls, coz, copa, dep.emp, var, wcserv, a.serv, desp, churr, pisc, 4vg, 2elev, sl.festa, ger, qd.poli, sist.seg, 248,58m², R$ 700mil

(AP01016) 4/4(2sts), closet, 1sl, coz, dep. emp, wc serv, área serv, pisc, 3vg, 2elev, sl. festa, playgnd, 142,78m², R$ 490mil

LAGOA NOVA

(AP00965) 4suítes, clos, 1 sl, coz, dep. emp, var, wc serv, á. de serv, desp, churr, pisc, 3 vg, 2 elev, sl. de festa, ger, playgnd, qd. poli, sist. seg, 235m², R$ 850mil

PETRÓPOLIS

(AP00996) 4suítes, 1sl, coz, var, área serv, pisc, elevadores, sl. festa, playgnd, 267m², R$ 550mil

(AP00956) 4/4(3sts), 3sls, coz, dep.emp, var, wcserv, ár.serv, desp, pisc, 2vg, 2elev, ger, sist.seg, 200m², R$ 450mil

3 DORMITÓRIOS

PONTA NEGRA

(AP01009) 3/4(1suíte), 2sls, coz, var, área serv, churr, pisc, 2vg, 2elev, sl. festa, playgnd, qd. poli, 91,67m², R$270mil

(AP01009) 3/4(1st), 2sls, coz, var, área serv, churr, pisc, 2vg, 2elev, sl. festa, playgnd, qd. poli, 91,67m², R$ 270mil

(AP00966) 3/4(1 st), 2 sls, coz, dep. empregada completa, área de serv, churr, pisc, 2 vg, 3 elev, sl. de festa, gerador, playgnd, sist. seg, 93,64m², R$ 275mil

(AP00930) 3/4(1st), 2 sls, coz, dep.emp, ár.serv, churr, pisc, 2vg, 2elev, sl.festa, ger, pst.cooper, playgnd, qd.poli, sist.seg, 93m², R$ 270mil

TIROL

(AP01012) 3/4(1st), ventilador teto, armário nos quartos 1sl, coz, dep. emp. completa, 98,21m², pode financiar, R$ 220mil

(AP00957) 3/4(3sts), clos, 3sls, coz, copa, arm.qrto, dep.emp, escrt, var, wcserv, ár.serv, desp, churr, pisc, 4vg, 2elev, sl.festa, ger, playgnd, qd.poli, sist.seg, tvcb, 282,06m², R$ 750mil

(AP00943) 3/4(1st), clos, 2sls, coz, copa, arm.qt, dep.emp, wcserv, ár.serv, desp, churr, pisc, 2vg, 2elev, sl.festa, playgnd, sist.seg, 170,86m², R$360mil

(AP00929) 3/4(1st), clos, 1sl, coz, copa, dep.emp, var, wc serv, á.serv, desp, 2vg, 1elev, sl.festa, ger, sist.seg, tv cb, 166m², R$ 270mil

(AP00911) 3/4,(2sts), 1sl, coz, dep.emp, var, wcserv, á.serv, pisc, 2vg, 2elev, sl.festa, playgnd, sist.seg, tv cb, 92m², R$ 310mil

(AP01012) 3/4(1st), ventilador teto, armario nos quartos 1sl, coz, dep. emp. completa, 98,21m², pode financiar, R$220mil

(AP01021) 3suítes, sl p/ 3amb, coz ampla c/ armário, boz bwc, dep. emp. completa, escrit c/ bwc, churr, pisc, 2vg, 1elev, sl. festa, playgnd, qd. poli, nascente, 182,5m², 12pav, 2ap/andar, R$480mil

NOVA DESCOBERTA

(AP01018) 3/4(1st), coz. c, armário quarto, sl. festa, playgnd, qd. poli, 75m², R$120mil

LAGOA NOVA

(AP00993) 3suites, closet, 2salas, coz, dep. emp, wc serv, área serv, desp, 184m², R$480mil

(AP01014) 3/4 (1st), 1sl, coz, 2vg, 1elev, 75m², R$175mil

CAPIM MACIO

(AP01002) 3/4(1suíte), 1sl, coz, mobília em todos os ambientes, escrit, área serv, desp, churr, 1vg, sl. festa, sist. seg, 83,33m², R$170mil

(AP01008) 3/4(1st), sl p/ 2amb, quartos e coz c/ armário, dep.emp. comp, área serv, desp, churr, pisc, 2vg, 2elev, sl.festa, qd. poli, sist.seg, 100m², R$295mil

(AP01015) 3/4(2sts), 1sl, coz, dep. emp, var, pisc, 2vg, 2elev, sl. festa, 98m², R$300mil

CANDELÁRIA

(AP00994) 3/4(1suíte), 1sala, coz, dep. emp, var, área serv, pisc, 2vg, 1elev, sl. festa, qd. poli, 133,28m², R$250mil

(AP01000) 3/4(1suíte), 1sala, coz, dep. emp, var, wc serv, área serv, desp, churr, pisc, 2vg, 186,06m², R$330mil

(AP01010) NATTURE CONDOMÍNIO CLUBE, andar alto, 3/4(1st), 1sl, coz, área serv, churr, pisc, 2vg, 2elev, sl.festa, pista cooper, playg, qd.poli, sist.seg, tvcabo, 56m², R$ 149.000,00

(AP01011) 3/4(1st), 1sl, coz, dep. emp, var, wc serv, área serv, pisc, 2vg, 2elev, sl. festa, playgd, qd. poli, 93,38m², R$330mil

2 DORMITÓRIOS

CAPIM MACIO

(AP01003) 2/4(1suíte), closet, 1sl 2ambientes,corredor, mobilia todeschini em wc/ closet/ quarto e coz, área serv, 2elev, ótimo cond. c/ área lazer completa, 74m², R$185mil

(AP01019) 2/4(2sts), 1sl, coz, escrit, var, área serv, churr, pisc, 2 elev, sl. festa, 66,60 m², R$ 190mil

(AP01026) 2suites sendo 1master c/ closet e hidro, closet, vista p/ mar, lado sombra, 2sls, coz, dep. emp, var, wc serv, área serv, pisc, 2vg, 4elev, sl. festa, playgnd, qd. poli, fino acabamento(mármore e granito), 96,44 m²priv, R$ 360mil

CIDADE ALTA

(AP01024) 2/4, sl ampliada p/ 2amb, coz, dep. emp. c/ bwc, lado nascente, pisc, 2vg, 12pav, 2und/andar, 1elev, sl. festa, playgnd, qd. poli, 91m² área priv, R$ 155mil

LAGOA NOVA

(AP01006) 2suites, 2sls estar/jantar, coz, área serv, pisc, elevador, sl. festa, playgd, qd. poli, 64m², R$170mil

PONTA NEGRA

(AP01025) 2/4(1suíte), 2vg, 2sls, 2bwc, 1var, 1bwc serv, armários na coz, bwc, dep. emp. e quarto, área serv, c/ piso laminado, coz americana, fogão embutido, ar-cond. na suíte, cortinas, luminárias e ferragens, ótimas condições, pronto p/ morar, andar alto, 105m² área priv,24pav, 2und/andar, Vista p/ mar, sombra, R$ 330mil

(AP01001) 2/4(1suíte), 1sl, coz, var, área serv, pisc, sl. festa, playgnd, qd. poli, 55,5m², R$35mil repasse

CASAS

4 DORMITÓRIOS

PONTA NEGRA

(CS00566) 4/4(2suítes), 1sl, coz, copa, var, 8vg, 193m², R$550mil

CIDADE SATÉLITE

(CS00572) 4/4(1suíte), 2sls, coz, escrit, var, área serv, 5vg, 164m², R$220mil

CANDELÁRIA

(CS00567) 4/4(2suítes + 2semi-suítes), lavabo, 1sl, coz, dep. emp, desp, churr, pisc, sancas em gesso, arm. sob medida coz/ quartos / box blindex em wc, 2vg, 246m², amplo terreno 10m x 50m, R$400mil

(CS00568) 4suítes(3 c/ closet), sl p/ 3amb c/ pergolado, coz. c/ armários, dep. emp. completa, área serv, churr, pisc, de esquina, muro alto, excelente p/ escritório, 5vg, 400m², R$650mil

PQ DAS COLINAS

(CS00507) 4suítes, clos, 2sls, coz, copa, dep.emp, escrt, var, á.serv, desp, pisc, 6vg, sl.festa, sist.seg, tv cb, 730m², R$ 880mil

(CS00527) 4/4(2sts), clos, 2sls, coz, copa, arm.qrto, dep.emp, var, wc serv, ár.serv, desp, pisc, 10vg, 312m², ter. 3.000m², R$ 800mil

LAGOA NOVA

(CS00518) 4/4(1st), 4sls, coz, arm.qrto, dep.emp, escrt, var, wcserv, á.serv, desp, 4 vg, 300m², R$ 850mil

PARNAMIRIM

(CS00545) 4suítes, 2 sls, coz, escrt, var, á. serv, churr, 2vg, p. cooper, playgd, qd. poli, sist. seg, 136m², R$ 220mil

MÃE LUIZA

(CS00548) 4/4(3suítes), 1sl, coz, área serviço, 5vg, 325m², R$ 270mil

NOVA PARNAMIRIM

(CS00569) 4suítes, clos, 1sl, coz, dep. emp, var, wc serv, área serv, 4vg, cond. área lazer completa, com 1° andar, 335m² priv, R$897mil

(CS00569) 4suítes, clos, 1sl, coz, dep. emp, var, wc serv, área serv, 4vg, cond. área lazer completa, com 1° andar, 335m² priv, R$ 897mil

(CS00546) 4suítes, clos, 3sls, coz, dep. emp, á. serv, desp, pisc, 6vg sendo 2 cobertas, sl. festa, playgnd, lado nascente, qd.poli, piso porcelanato, corrimão aço escovado, 317,93m² R$ 700mil

(CS00550) 4/4(2sts), 1sl, cozinha, copa, varanda, piscina, 2vg, sl. festa, playground, qd. poli, 169m², R$ 240mil

3 DORMITÓRIOS

PONTA NEGRA

(CS00562) 3suites, 3sls, escrit, pisc, 4vg, sl. festa, playgnd, qd. poli, 400m², R$700mil

(CS00581) 3/4(1suíte), sl p/ 2amb, armários, coz, dep. emp. completa, terraço, escrit, wc serv, área serv, desp, 6vg, 239m² priv, 367m² área total, na parte de trás da casa existe um imóvel c/ 1/4 e dep. emp. completa, acabamento simples, portas em ipê, R$ 270mil

PAJUÇARA

(CS00558) 3/4(1suíte), 1sala, coz, var, área serv, 57m², residencia e restaurante, R$135mil

REDINHA NOVA

(CS00559) 3/4(1suíte), coz, var, bwc, 1sl, 162m², área total 200m², dimensões 10m x 20m, R$130mil

LAGOA NOVA

(CS00341) 3/4(2suítes), closet, 1sl, coz, armário quarto, lavand, dep. emp, escrit, wc serv, área serv, desp, 10vg, 300m², R$460mil

(CS00570) 3/4(1st), 2sls, coz, dep. emp, escrit, var, área serv, desp, 3vg, 172m², R$260mil

(CS00573) 3/4(1st), 2sls, coz, dep. emp. comp, 4vg, nos fundos c/ 1 área de 36m² sob pilotis c/ laje e cerâmica, área priv. 236m², R$320mil

NEÓPOLIS

(CS00571) 3suites, 3sls(amplas), var, área serv, 3vg, área total 200m², área priv.300m², ótima conservação, portas em ipê, coz e bwc c/ cerâmica, R$350mil

CIDADE DA ESPERANÇA

(CS00575) 3/4(2sts), 2sls, coz, dep. emp, área serv, desp, 1vg, gradeada, sombra, 172m², jd interno, R$160mil

CAPIM MACIO

(CS00564) 3/4(1suíte), 1sl, coz, dep. emp, var, wc serv, área serv, churr, 4vg, área total 324m², área priv. 210m², gradeada, pastilhada, lado sombra, R$350mil

(CS00578) 3suítes, hidro e closet, sl p/ 2amb, coz, dep. emp, escrit, wc serv, área serv, desp, portas em ipê e freijó, escadaria em ipê maciço, madeiramento em massaranduba, casa c/ projeto c/ 4 níveis, ventilada, armários embutidos, 4vg, 304m² priv, 450m² total, R$480mil

Prudente de Morais, 2900
:: 84 3203 3000
:: www.abreuimoveis.com.br | abreu@abreuimoveis.com.br
Abreu BrasilBrokers CRECI 2639J 17ª Região

1.1 Morro Branco

3 Quartos

PROCURADORIA DE IMÓVEIS - C.998. F.4006-3838/8869-4967. Plantão sáb/dom. Excel, apt c/ 80m2, 3/4 sdo 1 ste, sl p/2 amb, espetacular ár lazer, ac financ. CAIXA. R$ 210 mil. APV.1101.

LC EMP. IMOB - C.1597-J. F.3206-6323/9401-2755/8899-6169. Apto c/sl p/3 amb, 3 sts, esc, arms, copa/coz c/arm, dep emp, 200m. R$ 500 mil. LC.38.

LC EMP. IMOB - C.1597-J. F.3206-6323/9401-2755/8899-6169. Apto c/sl 2 ambs, 3 ste, closet, arms nos qtos, copa/coz, wc soc, ár serv, gar 2 aut, gerador, elev. R$ 250 mil. LC.62.

LC EMP. IMOB - C.1597-J. F.3206-6323/9401-2755/8899-6169. Vdo ap c/sl p/2 amb, 3/4, 1 ste, copa/coz c/arm, elev. R$ 185 mil. LC19.

PERES & PERES IMÓVEIS - C.1607. F.4006-0207. Apto 3/4, 2 sls, coz, dep emp, wc serv, ár serv, 1 gar, 100m2. R$ 130 mil. AV-01586.

PERES & PERES IMÓVEIS - C.1607. F.4006-0207. 3/4, snd 1 st, closet, 2 slas, coz, arm no quarto, lav, dep. emp, var, wc serv, ár serv,churrasq, pisc, 2 gar, 1 elev, sl de festa, 88 m2, R$ 250 mil. AV 01720.

TERTULIANO RÊGO - C.1098J. F.3203-2800. Plantão Sáb/Dom. Ótm local, sl, 3/4(2 sts), coz/arm, ár/serv, 2 gar. R$ 130 mil. TR13458.

CAIO FERNANDES- C.1191. F.4008-0001. Plantão sábado/dom/feriados das 8 às 17h. www.caiofernandes.com.br. Bom apto, 78m2, 3/4 sd 2 sts, coz c/ arm, 2 vgs de gar. Apenas R$ 130 mil. Ac CEF. APV.16255.

CAIO FERNANDES- C.1191. F.4008-0001. Plantão sábado/dom/feriados das 8 às 17h. www.caiofernandes.com.br. Ótm apto 85m2, 3/4 + dep emp, c/ elev, ac CEF R$ 157 mil. APV.16764.

+ de 3 Quartos

TERTULIANO RÊGO - C.1098J. F.3203-2800. Plantão Sáb/Dom. Amplo apto, andar alto, sl 3 amb, var, lav, 4 sts, demais deps, 2 gar, lazer. R$ 550 mil. TR16613.

Neópolis

LÚCIO ABREU - C.051. F: 9982–9399/3222–9922. Novo, 96m2, var, sl p/ 2 amb, coz, ár serv, dep emp, 2 vag, ár lazer comp, seg tot R$ 250 mil.

2 Quartos

HENRIQUE VIEIRA- C.2704. 17ª Reg. F.3231-4458/9115-6658. Apto, var, sl, 2/4 s/ 1 st, coz, 1 gar. R$ 33 mil + SD.

HENRIQUE VIEIRA- C.2704. 17ª Reg. F.3231-4458/9115-6658. Apto, var, sla, 2/4 s/ 1 st, coz, 1 gar. R$ 130 mil quitado.

SOUSA & AMARAL - C.2502. F.3082-1949/9100-0096. Repasse apto 2/4 entr em mar 2011 R$ 25 mil + Saldo devedor. AP33.

PERES & PERES IMÓVEIS- C.1607. F.4006-0207. 2/4, 1 sl, coz, copa, arm no quarto, lav, dep. emp, wc soc, 1 gar, 65m2. R$ 100 mil. AV 01759.

TERTULIANO RÊGO- C.1098J. F.3203-2800. Plantão Sáb/Dom. Em const, andar alto, sl 2 amb, 2/4 (1 ste), wc soc, demais deps, gar, lazer. R$ 127 mil. TR-16149.

TERTULIANO RÊGO- C.1098J. F.3203-2800. Plantão Sáb/Dom. Exc. apto, sla, esc, 2/4, wc soc, coz, ár/serv, gar. TR-14432.

LL IMÓVEIS - C.1601. F: 3092-6600/9129-5031. Cond Porto Grecco, 2/4 sd 1 ste, 2 sls, wc, coz, ár serv, desp, gar.

LL IMÓVEIS - C.1601. F: 3092-6600/9129-5031. Cond Porto Av. Sen Salgado Filho cond Parque das Pedras, 2/4, sl, wc, ár serv, gar.

CAIO FERNANDES - C.1191. F.4008-0001. www.caiofernandes.com.br. Plantão sábado/dom/feriados das 8 às 17h. Apto 65m2, 2/4 snd 1 suit c/ closet, sl p/2 amb, coz, 1 vg gar, ár lazer R$ 110 mil. APV.15248.

1.1 Neópolis

CAIO FERNANDES - C.1191. F.4008-0001. www.caiofernandes.com.br. Plantão sábado/dom/feriados das 8 às 17h. Bom apto 62m2, 2/4 snd 1 ste + dep emp, 1 vg gar, R$ 90 mil. Ac Cef. APV.17009.

Nova Descoberta

2 Quartos

PROCURADORIA DE IMÓVEIS - C.998. F.4006-3838/8869-4967. Plantão sáb/dom. Apt 2/4 (1ste) wc, sl, coz, ár serv. R$ 130 mil. APV1034.

3 Quartos

PROCURADORIA DE IMÓVEIS - C.998. F.4006-3838/8869-4967. Plantão sáb/dom. Apt c/ 80m2 de área privat, 3/4 snd 1 ste, wc soc, sl p/2 amb, 2 vg gar. R$ 240 mil. APV1076.

CAIO FERNANDES- C.1191. F.4008-0001. Plantão sábado/dom/feriados das 8 às 17h. www.caiofernandes.com.br. Ótm apto reform, 126m2, 3/4 snd 1 ste + dep emp, 2 vg gar, R$ 160 mil aceita CEF. APV.17060

Nova Parnamirim

1 Quarto

LL IMÓVEIS - C.1601. F: 3092-6600/9129-5031. Av. Airton Sena, 1 ste, 2 sls, esc, wc, coz, var, gar, ár serv.

2 Quartos

ESCRIT.IMOB.CARLOS CUNHA -C.1073. F:3211-3252/4646. c/ ste, 2/4 c/arms, sla, coz c/arms, pisc, ldo sombra. 165 mil quitado.

PROCURADORIA DE IMÓVEIS - C.998. F.4006-3838/8869-4967. Plantão sáb/dom. Villagio Fellicita Ap 2/4, sl estar/jantar, churras, jard int, pisc, sl ginast, seg. R$ 92 mil. APV830.

LC EMP. IMOB - C.1597-J. F.3206-6323/9401-2755/8899-6169. Vdo Apto, cond fech c/sl, 2/4, wc soc, copa, coz, ár/serv, guarita, gar, slão/festas, qdra poliesp. R$ 85 mil. LC78.

LC EMP. IMOB - C.1597-J. F.3206-6323/8899-6169. Ap c/ sl, 2/4, wc soc, copa/coz, ár serv, aceito financ p/ Caixa Econ. Federal R$ 80 mil. LC.133.

PERES & PERES IMÓVEIS- C.1607. F.4006-0207. 2/4 sd 1 ste, 1 sla, coz, var, churrasq, 1 gar, 1 elev, sl fest, 80m2, R$ 139 mil AV01518.

PERES & PERES IMÓVEIS- C.1607. F.4006-0207. 2/4, 1 sla, coz, lavanderia, ár serv, 1 gar, 60m2, R$ 75 mil AV01750.

VALOR IMÓVEIS RN- Creci. J.1833. F.3201-3000. Apt novo próx. Salesiano sl p/02, 2/4, c/ arm, wc soc, ár/serv, gar, playg, ótm acabto. R$ 100 mil. AV-3207.

VALOR IMÓVEIS RN- Creci. J.1833. F.3201-3000. Apto novo, 2/4 s/ 1 ste, sla 2 ambs, wc e coz c/ arm, 1 gar, R$ 135 mil (AC CEF) AV4056.

VALOR IMÓVEIS RN- Creci. J.1833. F.3201-3000. Apto, 2/4 s/ 1 ste, sla 2 ambs, wc soc, lzer completo, 1 vag, apto novo, ent em outobro 2009. valor R$ 120.000 (a vista). AV 6019.

TERTULIANO RÊGO- C.1098J. F.3203-2800. Plantão Sáb/Dom. Apto, impecável, sl 2 amb, esc, 2/4 (1 ste), demais dep, gar, lazer. R$ 160 mil. TR17324.

TERTULIANO RÊGO- C.1098J. F.3203-2800. Plantão Sáb/Dom. ótimo apto (CEF), sl 2 amb, 2/4, wc soc, demais deps, gar, lazer. R$ 80 mil. TR16713.

3 Quartos

SÓLIDA IMÓVEIS- C.0316J/S. Plantão no 3133-4000. 3/4(1ste), sl, coz, wc, gar, sl festa, playground, próx col Salesiano. R$ 100 mil. SIVA.3053.

SÓLIDA IMÓVEIS- C.0316J/S. Plantão no 3133-4000. Apto c/3/4, 1 ste, 77m2 á.útil, semi-novo, sl 2a, coz, wc, var, 2 gar, pisc, chur, ac. carro, imóvel. R$ 165 mil. SI-VA-3064.

1.1 Nova Parnamirim

HENRIQUE VIEIRA- C.2704. 17ª Reg. F.3231-4458/9115-6658. Sun Family, apto, var, sl, wc, 3/4 s/1 st, coz, 2 gar. R$ 65 mil + SD.

LOPES CORRETOR DE IMÓVEIS - C.2977. F.3208-8882/9184-6461. Vde ap 3/4 snd 1 ste R$ 140 mil.

PROCURADORIA DE IMÓVEIS - C.998. F.4006-3838/8869-4967. Apto 3/4 (2 sts) sl p/2 amb, coz, wc, ár serv. R$ 175 mil, APV989.

PROCURADORIA DE IMÓVEIS - C.998. F.4006-3838/8869-4967. Plantão sáb/dom. Ap 3/4 (1ste) sl, coz, ár serv, dep R$ 100 mil. APV1039.

PROCURADORIA DE IMÓVEIS - C.998. F.4006-3838/8869-4967. Plantão sáb/dom. Ap 3/4, sd 1 ste, sl p/2 amb, wc soc, coz, ár serv. R$ 100 mil. APV1069.

JM CORRETOR DE IMÓVEIS- C.1959. www.imoveisempre.com.br. F.9966-0834/8828-4614. Vende-se Apartam novo, ótma localiz, andar alto, bela vista, var, incorporada, sl estar/jantar, coz. (ar.serv), 3 sts, gar, 2 elev, ár lazer, compl, port 24 hrs, exc valor cond. APV3117. (cr3).

JM CORRETOR DE IMÓVEIS- C.1959. www.imoveisempre.com.br. F.9966-0834/8828-4614. Vende-se exc apto var, estilizado (sanca) exc localiz, complet (armars fixs) ár serv, 2 vag gar, exc acabam, ár lazer, 2 piscinas, slão fest, churrasqa, p.ground, port 24 hs, elev, ár. privat 83m2, exc valor condomínio, Valor venda R$ 168 mil. APV-400(ba)

SOUSA & AMARAL - C.2502. F.3082-1949/9100-0096. Ap 3/4 snd 1 ste, sl, wc soc, coz, ár serv, ld somb. R$ 90 mil. AP45.

PERES & PERES IMÓVEIS - C.1607. F.4006-0207. 3/4 sd 1 ste, 2 sls, coz, var, ár/serv, churr, pisc, 2 gar, elev, sl/fest, playg. R$ 140 mil. AV-01262.

VALOR IMÓVEIS RN- Creci. J.1833. F.3201-3000. Ótmo aca Apto excel, 3/4 sdo 1 ste, coz, sl 2 amb, dep emp, desp, wc c/blindex, 1 gar. 890,00m2, reform, ac XEF. R$ 110 mil. AV-6032.

LL IMÓVEIS - C.1601. F: 3092-6600/9129-5031. PQ Itatiana - apto 3/4 (1st), R$ 190 mil. aproveite!

CAIO FERNANDES - C.1191. F.4008-0001. www.caiofernandes.com.br. Plantão sábado/dom/feriados das 8 às 17h. Não percam esta oportun, apto novo em Emaús, 69m2, 3/4 sd 1 ste, fácil acesso, R$ 110.976,00. Ac. CEF. APV.16486.

CAIO FERNANDES - C.1191. F.4008-0001. Plantão sábado/dom/feriados das 8 às 17h. www.caiofernandes.com.br. Apto c/ 70m2, 3/4 snd 1 ste, sl, wc, coz, 1 vg gar, ár lazer R$ 120 mil ac. CEF. APV.16078.

CAIO FERNANDES - C.1191. F.4008-0001. Plantão sábado/dom/feriados das 8 às 17h. www.caiofernandes.com.br. Bom apto, 75m2, 3/4 snd 1 ste, sl, coz, guarita, ár lazer, R$ 110 mil. Ac. CEF. APV.15605.

CAIO FERNANDES - C.1191. F.4008-0001. Plantão sábado/dom/feriados das 8 às 17h. www.caiofernandes.com.br. Bom apto, ótm loc, 70m2, 3/4 snd 1 ste, R$ 105 mil ac CEF. APV.16951.

CAIO FERNANDES - C.1191. F.4008-0001. Plantão sábado/dom/feriados das 8 às 17h. www.caiofernandes.com.br. Bom apto, 82m2, 3/4 snd 1 ste, sl, coz americ, R$ 85 mil. Ac CEF. APV.17108.

CAIO FERNANDES - C.1191. F.4008-0001. Plantão sábado/dom/feriados das 8 às 17h. www.caiofernandes.com.br. Oportunidade Plano 100 da Ayrton Senna, 76m2, 3/4 snd 1 ste, 2 vg gar R$ 140 mil, ac. CEF. APV.17144.

1.1 Parnamirim

Parnamirim

2 Quartos

JADI CRECI 1177 - F: 3208-3736/9406-3496/8878-2230. DUPLEX 2/4, próx. América, 63 mil fin. CEF Minha casa minha vida.

LL IMÓVEIS - C.1601. F: 3647-2000. Você merece uma segunda chance! Resid Jardim Cohabinal, 2/4 (1 st) a partir R$ 299 mensal.

Petrópolis

1 Quarto

JM CORRETOR DE IMÓVEIS- C.1959. www.imoveisempre.com.br. F.9966-0834/8828-4614. Vende-se ótimo Flat - todo mobil, c/vista p/mar, ponte nva, ár.nobre, and alto, 1 vg gar, sl, var incorpo, 1 ste(móveis)+ wc (cba grant+armars+blindx), 1/4 soc, wc, coz (armars), tto trabalhad, 2 s.festas, 2 elev, sl jgos, port 24 hrs. R$ 185 mil. APV.3102 B.

2 Quartos

ESCRIT.IMOB.CARLOS CUNHA -C.1073. F:3211-3252/4646. Apto. 2/4 closet, salão de festas, garagem, R$ 150 mil, quitado.

PROCURADORIA DE IMÓVEIS - C.998. F.4006-3838/8869-4967. Plantão sáb/dom. Resid Villes de France Apto c/2/4 (sd 1 ste), wc soc, sl p/2 amb, coz c/ár serv, a partir. R$ 153.546,85. APV.993.

LC EMP. IMOB - C.1597-J. F.3206-6323/9401-2755/8899-6169. Vdo apt c/ sl p/2 amb, 2/4 s/1 ste, arm qrtos, wc soc, coz, desp, ár serv, dep emp, gar 2 vgs, guarita, elev. R$ 200 mil. LC45.

LÚCIO ABREU - C.051. F: 9982–9399/3222–9922. Linda vista do rio e mar, var, sl p/ 2 amb, 2 dormit (snd 1 ste) wc soc, coz, ár serv, entrega c/ arms de coz e wc, depósit indiv em cada apto, ár lzer c/ piscina, churr e playground, terraço panoram, financ em até 240 meses garant p/ Bradesco.

VALOR IMÓVEIS RN- Creci 1833. F.3201-3000. Apto novo amb c/arms, 2/4 s/1 ste, sl 2 amb, coz c/arm, lazer, 1 gar. AV.4017.

TERTULIANO RÊGO- C.1098J. F.3203-2800. Plantão Sáb/Dom. Único em Petrópolis, 2 tipos de planta, 2/4 (1 suit ou 1 suit) o condomínio será entregue todo equipado. Pagto facilitado. R$ 175 mil. TR17160.

CAIO FERNANDES - C.1191. F.4008-0001. Plantão sábado/dom/feriados das 8 às 17h. www.caiofernandes.com.br. Bom apto, 57m2, 2/4 sdo 1 ste, sl, var, coz, 1 vg gar, R$ 142 mil. APV.16396.

3 Quartos

HENRIQUE VIEIRA- C.2704. 17ª Reg. F.3231-4458/9115-6658. Apt, var, 2 sls, esc, wc, 3 sts, coz, desp. R$ 430 mil.

JM CORRETOR DE IMÓVEIS- C.1959. www.imoveisempre.com.br. F.9966-0834/8828-4614. Vende-se Belo Apto, ár nobre, and médio baixo, bela vista de natal, 3 suits(Armars+Blindx), SUÍT MAST (varand+clos+ Blindx+Hidro) - varand Incorporada sla C/Blindex, lav, Escritório, sala 3 ambts ampla(sanca+luminars), cozi.(armars) + Despens, dep. compl, Ar serv., Entrad. serv, 215 m2, slão fest, 2 pscins, elevadrs, 2 vgas garag, guarit. 24 hs, APV2029(k).

JM CORRETOR DE IMÓVEIS- C.1959. www.imoveisempre.com.br. F.9966-0834/8828-4614. Vende-se excel apartam, 3 suíts + escrit, requint, confort, and médio, móveis fixos, suít mást(closet+blindex+espelhos), sla p/3 ambients(estiliz+sanca+móveis fixos), cpa, coz ampla(cuba granito), dep, ár/serv, 3 vg garag, pisc, p.ground, slão festa, 2 elevadrs, port 24hs, 200m2 ár/privat. APV.5030(DN).

LC EMP. IMOB - C.1597-J. F.3206-6323/9401-2755/8899-6169. Pechincha. Apto c/ 105m2, sla p/2 ambs, 3/4 s/1 suit, copa/coz, arms, ár/serv, wc soc, 1 vga gar. R$ 150 mil. LC89.

1.1 Petrópolis

JM CORRETOR DE IMÓVEIS- C.1959. www.imoveisempre.com.br. F.9966-0834/8828-4614. Vende-se Belo Apto, ár nobre, and médio, 3 sts, entrad.soc, 1 sl p/2 ambs, (sanca), ste máster (armars + wc (cba granito + blindex + arms), cpa coz(armars), ste(arms), ár serv, ent serv, moveis fixos ficam, port 24 hrs, 2 vgs gar, s.fest, elev, ldo sombra. APV.5020(an).

PERES & PERES IMÓVEIS - C.1607. F.4006-0207. 3/4, sd 1 ste, 2 sls, coz, lavand, ár serv, pisc, 3 gar, 1 elev, sl fest, playground, 76m2, R$ 150 mil. AV01722.

TERTULIANO RÊGO- C.1098J. F.3203-2800. Plantão sáb/dom. Exc apto, sla 3amb, lav, escrit, 3 sts, demais dep, 2 gar, ldo sombra, R$ 650 mil, TR17184.

TERTULIANO RÊGO- C.1098J. F.3203-2800. Plantão sáb/dom. Exc local, amplo apto, sl 3 amb/var, lav, escrit, 3 ste, demais dep, 2 gar, lazer. R$ 480 mil. TR16189.

TERTULIANO RÊGO- C.1098J. F.3203-2800. Plantão sáb/dom. Apto, exc local, sl/var, lav, 3/4 (1 ste), wc soc, demais deps, tudo c/arm, 2 gar. R$ 280 mil. TR15814.

CAIO FERNANDES - C.1191. F.4008-0001. Plantão sábado/dom/feriados das 8 às 17h. www.caiofernandes.com.br. Apto ótm loc, 80m2, 3/4 snd 1 suit, sl ampla, coz, dep emp, 2 vg gar, pagto facilitado em até 36 meses. R$ 250 mil. APV.14391.

CAIO FERNANDES - C.1191. F.4008-0001. Plantão sábado/dom/feriados das 8 às 17h. www.caiofernandes.com.br. Grande apto c/ 202m2, 3/4 sd 2 sts (uma delas é master c/hidro) 2 sls, coz c/arm + dep. Apenas R$ 390 mil. APV.16139.

+ de 3 Quartos

PROCURADORIA DE IMÓVEIS - C.998. F.4006-3838/8869-4967. Plantão sáb/dom. Mirante João Olimpo. 6 stes, 4 sls, gar 4 autos, pisc, jgos, etc. C/ acabto. Ac. imóvel, carro, etc. R$ 1.200.000,00. APV872.

PROCURADORIA DE IMÓVEIS - C.998. F.4006-3838/8869-4967. Plantão sáb/dom. Res. Aluízio Bezerra. Exc ap 4 sts e wcs c/arm. Ste master c/closet, ár lzer, var, 3 vg gar. R$ 350 mil. APV748.

PROCURADORIA DE IMÓVEIS - C.998. F.4006-3838/8869-4967. Plantão sáb/dom. Alto padrão, na Get. Vargas, 4 sts, 4 sls, lav, coz ampla, novo, 417m2. R$ 1.600.000,00. APV-579.

PROCURADORIA DE IMÓVEIS - C.998. F.4006-3838/8869-4967. Plantão sáb/dom. Exc apto c/ 4 sts, var, 5 sls, ár serv, dep emp, desp, ótm loc. R$ 1.150.000,00. APV1075.

PERES & PERES IMÓVEIS - C.1607. F.4006-0207. 4/4, sdo 4 sts, closet, 3 sls, coz, armár no qto, lavand, dep emp, escrit, wc serv, ár serv, desp, pisc, 4 gar, 2 elev, sl festa, 264m2. R$ 750 mil. AV-01726.

VALOR IMÓVEIS RN- Creci 1833. F.3201-3000. Apto ótimo acab de 1 qualidade 340m2, 4 sts, sl 3 ambs, var, estar int, copa/coz, dep emp 3 gar, lazer compl próx ao Atheneu. AV.5074.

Planalto

2 Quartos

TERTULIANO RÊGO- C.1098J. F.3203-2800. Plantão Sáb/Dom. Exc acab, aptos pronto e em const, pilotis, revestido, sla 2ambs, 2/4, wc soc, coz, á serv, gar cob, lzer c/ pisc, não perca esta oport, R$ 85 mil, TR12553.

LL IMÓVEIS - C.1601. F: 3092-6600/9129-5031. Resid Santana, 2/4 (1 st), Ultimas Unidades 100%. R$ 88.700,00 Plantão no local.

CAIO FERNANDES - C.1191. F.4008-0001. Plantão sábado/dom/feriados das 8 às 17h. www.caiofernandes.com.br. Ótimo Apto, novo, 56m2, 2/4, sl, coz, ac. CEF. R$ 79 mil. APV.16.840.

1.1 Praias

Praias

1 Quarto

PROCURADORIA DE IMÓVEIS - C.998. F.4006-3838/8869-4967. Plant: Sáb/Dom. Praia do Meio Apt 1 ste, sl, coz, desp, vista mar R$ 80 mil. APV962.

PROCURADORIA DE IMÓVEIS - C.998. F.4006-3838/8869-4967. Plant: Sáb/Dom. Praia do Meio Apt 1 ste, sl, wc e coz. R$ 85 mil. APV 1099.

CAIO FERNANDES - C.1191. F.4008-0001. Plantão sábado/dom/feriados das 8 às 17h. www.caiofernandes.com.br. Praia do Meio, ótm Apto, amplo, 46m2, 1 ste, 1 vg gar, sombra, apenas. R$ 85 mil. Ac CEF. APV.14463.

2 Quartos

PROCURADORIA DE IMÓVEIS - C.998. F.4006-3838/8869-4967. Plantão sáb/dom. Praia Cotovelo apt 2/4 (1ste) sl, coz, wc, 1vg gar, vist p/mar R$ 180 mil. APV982.

PROCURADORIA DE IMÓVEIS- C.998. F.4006-3838/8869-4967. Plantão sáb/dom. Porto Mirim Pré-lançamento, ap 2/4 1 ste. Ampla ár lazer. A partir. R$ 173.504,10. APV.731.

PROCURADORIA DE IMÓVEIS - C.998. F.4006-3838/8869-4967. Plantão sáb/dom. Praia do Meio apt todo reformado c/ 114m2, 2/4 snd 1 suit, c/ blindex nos wcs, arms na coz 50m da praia R$ 135 mil. APV1100.

3 Quartos

PRAIA DE PIRANGI-Apto 10º andar, plano 100, vista p/o mar e rio. 3/4, mobil. T.9965-6756/ 9125-9477/8749-3999

PROCURADORIA DE IMÓVEIS- C.998. F.4006-3838/8869-4967. Plantão sáb/dom. Pirangi do Norte - Porto Brasil Resort aptos de 3/4 (1ste) e tab c/ 2 stes, sl, coz. A partir R$ 400 mil. APV1005.

TERTULIANO RÊGO- C.1098J. F.3203-2800. Plantão Sáb/Dom. Apto amplo c/uma bela vista do mar, exc local, sla 2amb, 3/4(2 sts), wc soc, demais deps, 2 gar, lzer. R$ 230 mil. TR16606.

Ponta Negra

HENRIQUE VIEIRA- C.2704. 17ª Reg. F.3231-4458/9115-6658. Pta Negra flat, frente p/mar, mobil, R$ 100 mil.

PROCURADORIA DE IMÓVEIS - C.998. F.4006-3838/8869-4967. Plantão sáb/dom. Imperial P.Negra 101,88m2, entrega jan/10 R$ 265.295,52. APV1056.

CAIO FERNANDES - C.1191. F.4008-0001. Plantão sábado/dom/feriados das 8 às 17h. www.caiofernandes.com.br. oportunid no Ponta Negra Flat, linda vista p/o mar. 130 mil. Pagto facilitado. APV.4.294.

1 Quarto

JM CORRETOR DE IMÓVEIS- C.1959. www.imoveisempre.com.br. F.9966-0834/8828-4614. Vende-se Exc. apartm flat-novo c/ vsta p/o mar, loc privil, sl-quarto, wc, var, coz amer, 1 vg gar, slão fest, slão event, restaur, sl jg, pisc, sl intern, elevrs, port 24hs. R$ 110 mil. FLAT330.

LC EMP. IMOB - C.1597-J. F.3206-6323/8899-6169/9401-2755. Belo flat 25º and c/ sl, 1 ste, coz americ, var, ár lazer comp R$ 140 mil. LC109.

SOUSA & AMARAL - C.2502. F.3082-1949/9100-0096. 1ste, sl, coz, ár serv, ótm vista. R$ 85 mil. AP018.

TERTULIANO RÊGO- C.1098J. F.3203-2800. Flat pronto p/morar, mobil, sla/var, 1 ste, wc soc, coz, gar, lzer. R$ 280 mil. TR16037.

TERTULIANO RÊGO- C.1098J. F.3203-2800. Novo, andar alto, sl, 1 ste, coz, gar, lazer. R$ 180 mil. TR16223.

CAIO FERNANDES - C.1191. F.4008-0001. Plantão sábado/dom/feriados das 8 às 17h. www.caiofernandes.com.br. Apto oport, Flat, frente p/o mar. apenas. R$ 85 mil. APV.16494.

1.1 Ponta Negra

2 Quartos

HENRIQUE VIEIRA- C.2704. 17ª Reg. F.3231-4458/9115-6658. Verano, var, sl, wc, 2/4, s/1 st, coz. R$ 79 mil + sd.

HENRIQUE VIEIRA- C.2704. 17ª Reg. F.3231-4458/9115-6658. Verano, sla, wc, 2/4 s/ 1 ste, coz, ár lzer, R$ 190 mil.

PROCURADORIA DE IMÓVEIS - C.998. F.4006-3838/8869-4967. Plantão sáb/dom. Apto mob, 2/4 sd 1 suit, sl, wc, coz R$ 210 mil. APV1045.

PROCURADORIA DE IMÓVEIS - C.998. F.4006-3838/8869-4967. Plantão sáb/dom. Apto 2/4 (sd 1 ste) sl, coz, wc soc. R$ 190 mil, APV1072.

JM CORRETOR DE IMÓVEIS- C.1959. www.imoveisempre.com.br. F.9966-0834/8828-4614. Vende-se. Ótimo Apartam. ár nobre, and, médio, 1 ste + 1/4 soc, sl p/2 amb, var, cpa coz, ár serv, wc soc, 1 vg gar, pisc, elev, churrasq, port 24 hrs. R$ 165 mil. e valor cond. R$ 190,00. APV.4037 (co).

JM CORRETOR DE IMÓVEIS- C.1959. www.imoveisempre.com.br. F.9966-0834/8828-4614. Vende-se. Ótimo Apartam. grande oport, ár nobre, bela vista p/o mar, and.méd, sl, 2/4 soc, var, coz(armars), wc soc, (armars + blindex), 1 vg gar, pisc, slão fest, 2 elev, port 24 hrs. R$ 145 mil. exc valor cond. APV.4039. (CV).

LC EMP. IMOB - C.1597-J. F.3206-6323/8899-6169/9401-2755. Vdo ap novo no cond Residencial Príncipe de Astúrias em P.Negra prox ao Praia Shopping c/1 sl, 2/4, wc soc, coz, amerc, ár lazer c/pist, cooper, qdra tens.poliesp, 2 pisc, c/bar molhado, vista p/mar, 1 vg gar, 2 elev e var R$ 140 mil. pode ser financ p/ Caixa. LC.110.

CAIO FERNANDES - C.1191. F.4008-0001. Plantão sábado/dom/feriados das 8 às 17h. www.caiofernandes.com.br. Bom apto 58m2, 2/4, sl, wc, prédio c/ elev, gás enc, 1 vg gar, sombra, R$ 75 mil. APV.16604.

3 Quartos

MIRANTE DA PRAIA - Salas jantar/estar, var, 2 suítes + 1 qto. coz/wc/vest. serviço, 2 gar. (84) 8896.9352/3219.0055 Mazarele

PROCURADORIA DE IMÓVEIS- C.998. F.4006-3838/8869-4967. Plantão sáb/dom. Apto exc, vista mar c/3/4 (1 ste), wc soc, dep emp, coz ampl, ár serv. R$ 350 mil. APV.985.

SOUSA & AMARAL - C.2502. F.3082-1949/9100-0096. Ap 3/4 snd 1 ste, sl p/ 2 amb, wc soc, coz, ár serv, dep emp, 2 vg gar. AP011.

LC EMP. IMOB - C.1597-J. F.3206-6323/8899-6169/9401-2755. C/sl p/ 2 amb, 3/4 s 1 st, wc soc c/ arm, dep emp, var, ár de lzer compl R$ 330 mil. LC 107.

PERES & PERES IMÓVEIS - C.1607. F.4006-0207. Corais de P.Negra, Torre Amarela, Apto 2701, 3/4, sdo 1 ste, closet, 2 sls, coz, copa, lavand, ár serv, churrasq, pisc, 2 gar, 3 elev, sl festa, playground, 100m2. R$ 290 mil ac proposta. AV-01666.

CAIO FERNANDES - C.1191. F.4008-0001. Plantão sábado/dom/feriados das 8 às 17h. www.caiofernandes.com.br. ótimo apto c/95m2, 3/4 sdo 1 ste, sl p/2 amb + var, coz c/arm, dep, gás enc, 2 vgs gar, sombra, apenas. R$ 300 mil. APV.15942.

+ de 3 Quartos

TERTULIANO RÊGO- C.1098J. F.3203-2800. Plantão sáb/dom. Novo, amp apto, sla p/2 amb/var, lav, esc, 4 stes, estar íntimo, d+ deps, 4 gars, laz. R$ 850 mil. TR-15618.

1.1 Ribeira

Ribeira

3 Quartos

PROCURADORIA DE IMÓVEIS - C.998. F.4006-3838/8869-4967. Plantão sáb/dom. Lançamento Capuche - Sun River, 3/4 send 1 ste, 2 vags cobertas, 75,45m2, apartir de R$ 183 mil. APV 1081.

PROCURADORIA DE IMÓVEIS - C.998. F.4006-3838/8869-4967. Plantão sáb/dom. Lançamento Apt 3 ste c/120m2, sl p/ 2 amb, vista p/mar e rio Potengi. A partir d R$ 341.562,66. APV1085.

TERTULIANO RÊGO - C.1098J. F.3203-2800. Plantão Sáb/Dom. Exc. oport, lançamento, sl 2 amb/var, 3/4 (1 st), wc soc, d+ deps, 2 gar, lzer. R$ 183 mil. TR 17006.

Tirol

1 Quarto

PERES & PERES IMÓVEIS- C.1607. F.4006-0207. Apto, 1/4, 2 sls, coz, arm no qto, var, ár serv, 1 gar, 2 elev, sl festa, 50m2. R$ 120 mil. AV-01679.

2 Quartos

SÓLIDA IMÓVEIS- C.0316J/S. Plantão no 3133-4000. Apto em fase de const, loc exc, 2/4, vários andares, estudo formas de pagamento, ent. Nov/10 partir. R$ 165.500 mil. SIVA 2049.

SÓLIDA IMÓVEIS- C.0316J/S. Plantão no 3133-4000. Em fase de const, próx ao Midway Mall c/ 57,92m2, var, sl, 2/4(1ste), wc, ár serv, gar, entrega OUT/10, com sinal 20% saldo em até 80 meses. R$ 160 mil. SIVA-2038.

PROCURADORIA DE IMÓVEIS - C.998. F.4006-3838/8869-4967. Plantão sáb/dom. Château Saint Julien. Apto c/2/4 (1 ste), coz, amerc, wc soc, var, a partir. R$ 151.900,00. APV1006.

PROCURADORIA DE IMÓVEIS - C.998. F.4006-3838/8869-4967. Plantão sáb/dom. Ed Caboatã 2/4, 1st, coz, sl, var, gar, pisc, playground, sl/fest, R$ 160 mil. APV874.

PROCURADORIA DE IMÓVEIS- C.998. F.4006-3838/8869-4967. Ap 2/4 sd 1 ste, wc soc, sl/estar/jantar, coz, hidro, var, jd, pisc, churrasq, play ground, sl ginast/festas, ár lzer compl, 2vg. Plant: 2ª à 6ª até 19hs. Sáb/Dom até 13hs. APV947.

PROCURADORIA DE IMÓVEIS- C.998. F.4006-3838/8869-4967. Apto c/ 2/4, (1 st), wc soc, sl, coz e ár serv, R$ 170 mil. APV 1097.

TERTULIANO RÊGO- C.1098J. F.3203-2800. Plantão Sáb/Dom. Ótimo loc, em const, sl, 2/4, 1st, wc soc, d+ dep, gar, lzer. R$ 147.501,70. TR 17097

CAIO FERNANDES - C.1191. F.4008-0001. Plantão sábado/dom/feriados das 8 às 17h. www.caiofernandes.com.br. Ótima oport, apto 87m2, 2/4 sd 1 ste + dep emp. R$ 130 mil. Ac CEF. APV.16491.

3 Quartos

ESCRIT.IMOB.CARLOS CUNHA - C.1073. F: 211-3252/4646. 3 stes, 02 sls, escritório, dep. 02, vagas garagem, circ. de tv, armários, elev. R$ 380 mil quitado.

SÓLIDA IMÓVEIS- C.0316J/S. Plantão no 3133-4000. Em fase de construção, loc excelente 3/4, vários andares, estudo formas de pagamento, entrega NOV/10 a partir de R$ 261.500,00 mil. SIVA3100.

PROCURADORIA DE IMÓVEIS- C.998. F.4006-3838/8869-4967. Bellevue Ap ár.lzer comp, pisc, playg, home cinema, praças e jd, slão fest/jog, fitness, 3 ste sd 1 master closet, 4 vg Plant: 2ª à 6ª até 19hs. Sáb/Dom até 13hs. APV946.

PROCURADORIA DE IMÓVEIS - C.998. F.4006-3838/8869-4967. Plantão sáb/dom. Apto c/3/4 sd 1 ste, 3 sls, wc, dep emp, ár serv, 2 vgs gar. R$ 300 mil. APV966.

PROCURADORIA DE IMÓVEIS - C.998. F.4006-3838/8869-4967. Plantão sáb/dom. Resid Park View 3/4-1 ste, 100,75m2. A partir R$ 304.400,00 entrega set/10. APV796.

POR QUE MORAR LONGE, SE VOCÊ PODE MORAR PERTO DE TUDO?

PERTO DO WEST PARK, CENTRO JURÍDICO, PETROBRAS, SESI E CEASA.

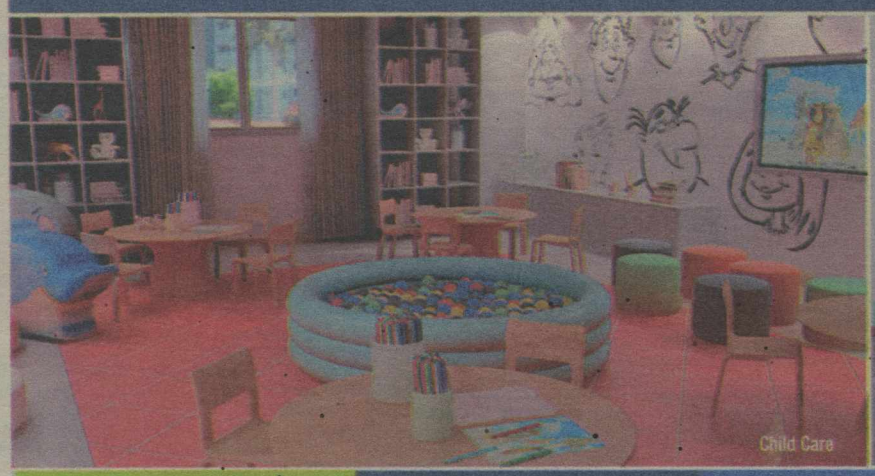
Child Care

Salão de jogos

PISCINAS COM RAIAS SEMIOLÍMPICAS	QUADRA POLIESPORTIVA	MINICAMPO DE AREIA PARA FUTEBOL E VOLEI	ARQUIBANCADAS ENTRE A QUADRA E O MINICAMPO	ESPAÇO PARA ALONGAMENTO
FITNESS CENTER	PAREDE DE ESCALADA	PISTA DE COOPER E PISTA DE SKATE	SALÃO DE JOGOS E SALÃO DE FESTAS	ESPAÇO GOURMET
ESPAÇO RELAX E ESPAÇO ZEN	ESPAÇO PARA A MELHOR IDADE	ESPAÇO HOME OFFICE E SALA DE PROJEÇÃO	PLAYGROUND E CHILD CARE	CHURRASQUEIRAS E REDÁRIO

SEIS TORRES DE 10 PAVIMENTOS MAIS PILOTIS • DOIS ELEVADORES CADA • VAGAS PARA MORADORES E VISITANTES • CONTROLE TOTAL DE ACESSO • SEGURANÇA 24H

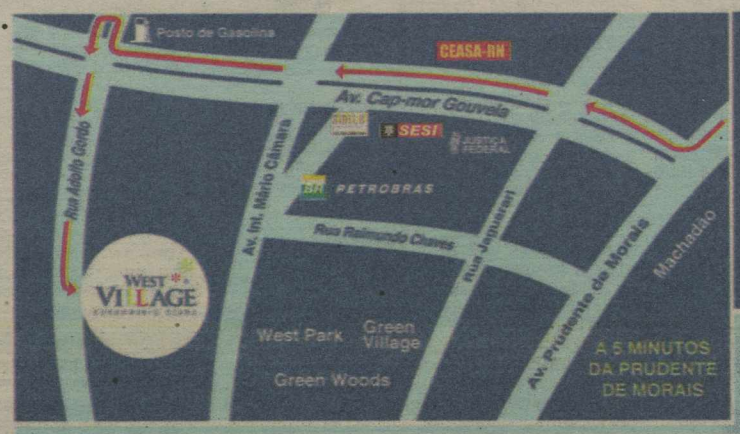

VISITE APARTAMENTO DECORADO

NA RUA ADOLFO GORDO, PRÓXIMO A PETROBRAS

Imóveis Celmar

2/4, SENDO 1 SUÍTE E OPÇÃO DE 2 VAGAS DE GARAGEM.

ATÉ 90% FINANCIADO PELA CAIXA

Acesse www.vivanoclube.com.br e concorra a PRÊMIOS!

Construção e Incorporação
paivagomes
QUALIDADE EM TUDO QUE CONSTRÓI
84 3234 5522 - www.paivagomes.com.br

Financiamento
CAIXA
CAIXA ECONÔMICA FEDERAL

Coordenação e Vendas
VALOR
3201.3000

Autorizados
PADRÃO imóveis 84 3606 4000
Tertuliano Rêgo 84 3203 2800
84 3662 1919
aliva 84 3221 6050

*Preço referente aos apartamentos 101 e 108, tipo B das torres 4, 5 e 6. Todas as imagens deste material são meramente ilustrativas. O detalhamento dos acabamentos e demais materiais que constituirão este empreendimento constam no memorial descritivo da obra e no contrato de compra e venda.

1.1 Tirol

1.1 Apartamento Compra e Venda

Tirol

3 Quartos

PROCURADORIA DE IMÓVEIS - C.998. F.4006-3838/8869-4967. Plantão sáb/dom. Ed Carlos Gondim, pré-lanç, Ap 109m2, 3/4, 2sts, A part/R$ mil. APV779.

PROCURADORIA DE IMÓVEIS- C.998. F.4006-3838/8869-4967. Plantão sáb/dom. Ap 3/4 (1ste) sl p/2 amb, dep, ár serv. R$ 250 mil. APV1011.

PROCURADORIA DE IMÓVEIS - C.998. F.4006-3838/8869-4967. Plantão sáb/dom. Ap 3 ste, sls, cz, ár serv, dep emp, R$ 550 mil. APV1024.

JM CORRETOR DE IMÓVEIS - C.1959. www.imoveisempre.com.br. F.9966-0834/8828-4614. VENDE-SE EXCELENTE APARTAMENTO, NOVO - More na melhor localizaç do tirol, and. méd. baixo, bela varanda 3/4 sendo 01 SUÍT (Wc+Cuba granito), sla 2 ambients, wc social, cozinha americana, ar serv, dep completa, entra serviço, 2 vgas garag, exc acabam, ar.lazer:02 piscinas, slão fest, churrasq. port 24hrs, 02 elevadors, ar. 98 M2 - R$ 265 mil. Excel Valor Cond. APV410(npt).

LC EMP. IMOB - C.1597-J. F.3206-6323/9401-2755/8899-6169. Vdo ap novo c/ sl p/ 2 amb, 3/4, 1 ste, closet, wc soc, 2 vg gar, var 2 elev, ár lazer comp. R$ 220 mil. LC59.

PERES & PERES IMÓVEIS - C.1607. F.4006-0207. 3/4 sd 3 sts, closet, 3 sls, coz, dep emp, var, wc serv, ár/serv, desp, pisc, 3 gar, 3 elev, sl/fest. R$ 550 mil. AV-01423.

PERES & PERES IMÓVEIS- C.1607. F.4006-0207. 3/4 sd 3 sts, closet, 2 sls, coz, copa, arm no qto, lavand, dep emp, escrit, wc serv, ár serv, desp, churrasq, pisc, 2 gar, 2 elev, sl fest, 180m2. R$ 470 mil. AV.01757.

VALOR IMÓVEIS RN- Creci. J.1833. F.3201-3000. Ótimo apto acab de 1 qualidade, 98,00m2, 3/4 sdo 2 sts, todos c/arm, tv acab e gás comun, sl 2 ambs, coz, dep emp, 2 vgs, próx ao hosp, da pol.militar. R$ 205 mil. AV.6027.

VALOR IMÓVEIS RN- Creci. J.1833. F.3201-3000. Ótimo apto 115m2, próx a Prudente, sombra, revest, 3/4 sd 1 ste + dep emp, sl 2 ambs, var, coz, 2 gar, lzer comp R$ 180 mil, Ac CEF. AV 4053.

VALOR IMÓVEIS RN- Creci. J.1833. F.3201-3000. Ótimo Apt próx AABB, sombra, revest, 3/4 s/1 ste c/ arm, dep emp, sl 2 ambs, var, coz, 2 gar, lzer comp, R$ 335 mil. (Ac CEF). AV-4066.

TERTULIANO RÊGO - C.1098J. F.3203-2800. Plantão Sáb/Dom. Apto todo amb, repleto/arm, sl 3 amb/var, esc, 3 sts, demais deps, 4 gar, lazer. R$ 870 mil. TR15984.

TERTULIANO RÊGO- C.1098J. F.3203-2800. Plantão Sáb/Dom. Local nobre, 201m2 ár, 2 sls/var, lav, esc, 3 sts/arm, demais deps, 4 gar, lazer. R$ 390 mil. TR14696.

TERTULIANO RÊGO- C.1098J. F.3203-2800. Plantão Sáb/Dom. Em const, local único, sla 2amb/var, 3/4(1ste,2semi sts), wc soc, demais deps, 2 gar, lzer, pagto facilitado R$ 291.900,00 TR15934.

CAIO FERNANDES- C.1191. F.4008-0001. Plantão sábado/dom/feriados das 8 às 17h. www.caiofernandes.com.br. Grande oport. apto 98m2, 3/4 sd 1 st + dep emp. R$ 155 mil. próx ao Midway. Ac CEF. APV 17194.

+ de 3 Quartos

VDO APTO TIROL- EDF GILMAR FILHO, 4 stes, 3 vgs, 01 Apto por Andar,Dependência. F:3222-6331

PROCURADORIA DE IMÓVEIS- C.998. F.4006-3838/8869-4967. Plantão sáb/dom. Solar das Dunas Ap ótm padrão, vista privil p/ pq Dunas, 4 ste, sl 4 amb, 3 vg gar, lavb, dep comp. lzer. R$ 800 mil. APV783.

PROCURADORIA DE IMÓVEIS - C.998. F.4006-3838/8869-4967. Plantão sáb/dom. Apt c/ 4 ste, 4 sl, wc soc, dep emp, ár serv. R$ 550 mil. APV1008.

1.1 Tirol

PROCURADORIA DE IMÓVEIS- C.998. F.4006-3838/8869-4967. Plantão sáb/dom. Residencial Miguel Barra apt 4 ste (td c/var) 2 sl, coz, dep comp, 5 ou 6 vg gar, 238m2, 1 p/andar. A partir R$ 785 mil. APV977.

PROCURADORIA DE IMÓVEIS- C.998. F.4006-3838/8869-4967. Plantão sáb/dom. Pré-Lanç, R. Jundiaí, 4/4-2 stes, 150m2 de ár. APV750.

PROCURADORIA DE IMÓVEIS - C.998. F.4006-3838/8869-4967. Plant sáb/dom. Apto 3 sls, 4 sts, arm sd 1 master, lav, copa/coz, arm, dep emp. R$ 600 mil. APV155.

PROCURADORIA DE IMÓVEIS - C.998. F.4006-3838/8869-4967. Plant sáb/dom. Ap 4/4, 2 sts, 2 vg, sla estar/jant, clost, coz, wc serv, pisc, slão/fest/ginást, jd ext, sauna. R$ 373 mil. APV869.

JM CORRETOR DE IMÓVEIS- C.1959. f.9966-0834/8828-4614. www.imoveisempre.com.br. Vende-se Belo apto, ár nbre, estilizad, requint, confort, and.médio, 4 sts (armars+blindx), suít mast (vara+clos + blindx + hidro), excel varand, lav, sl 3 amb, ampla, coz (armars) + desp, dep compl, ár serv, 260m2 ar privat, slão fest, 2 pscins, churrasq, elevs c/códig, 3 vgs gar, s.jogos, guarita.24 hs. APV1027.

LC EMP. IMOB - C.1597-J. F.3206-6323/8899-6169. Grande Apartamento pequeno preço 200m2 s/ sl p/3 amb, 4/4 s/1ste c/ closet, escrit, lavab, wc soc, armárs, copa/coz, depend, ár serv, ár lzer compl, R$ 340 mil. LC114.

LÚCIO ABREU - C.051. F: 9982–9399/3222–9922. Um por andar, alto padrão de acabto, sl estar/jant integradas a uma ampla var c/ churr, 4 suit snd 1 master, lavb, coz, desp, ár serv, ár. privat de 239m2, 5 ou 6 vag gar cob, ár lzer c/ quad esp, playground, piscinas adult/criança etc, a partir R$ 715 mil, parcel. direto c/construtora em até 60 meses.

PERES & PERES IMÓVEIS - C.1607. F.4006-0207. 4/4 sd 4 stes, claset, 2 sls, coz, copa, arm no quarto, lav, dep emp, var, wc serv, área serv, desp, 3 garns, 2 elevs, sl. de festa. 234.72m2. R$ 550 mil. AV 01783.

TERTULIANO RÊGO- C.1098J. F.3203-2800. Plantão Sáb/Dom. Em const, exc apto, sl 2 amb/var, 4 suit, demais dep, 2 gar, lazer. Reserve logo o seu. R$ 489.900,00. TR14903.

Zona Sul

3 Quartos

PROCURADORIA DE IMÓVEIS - C.998. F.4006-3838/8869-4967. Plantão sáb/dom. Sertão Veredas Residencial, Apt c/3/4 sd 2 ste, wc soc, 2 sls, copa/coz, dep emp, a partir R$ 259.030.09. APV.997.

Outras Localidades

LL IMÓVEIS - C.1601. F: 3647-2000. Venha e adquira seu imóvel no melhor condomínio de Mossoró. Residencial Veronique a partir R$ 33 mil. 9424-6000

Areia Preta

2 Quartos

CAIO FERNANDES- C.1191. F.4008-0001. Plantão sábado/dom/feriados das 8 às 17h. Apto mobiliado c/ 2/4 sd 1 st, sl, p/ 2 amb, w soc, coz c/ arm,dep. de empregada, 2 gar cobert. R$ 1.200,00 + cond. APA 9926.

ALUGUE COM VALOR- Creci. J.1833. F.3201-3000/3201-6262. Vista p/mar, 2/4 snd 1 ste, sl p/ 2 amb, closet, wc soc, coz c/ arms, 2 elev, 2 gar, lazer R$ 1.400,00 s/ taxas. AA-404.

3 Quartos

PERES & PERES IMÓVEIS - C.1607. F.4006-0207. 3/4 snd 2 ste, 3 sls, coz, dep emp, wc serv, churrasq, pisc, 2 vag gar, 2 elev, sl festa, playground, 200m2, R$ 2.200,00 incluso a taxa de cond. (Solar do Atlântico - c/ vista p/ o mar). temos 02 disponibilidades no cond. Atalaia. AL 00712.

1.2 Areia Preta

ALUGUE COM VALOR- Creci. J.1833. F.3201-3000/3201-6262. Vista p/mar, apt 3 sts, sla/2 ambs, lav, qts e coz c/arms, dep emp, lzer/compl. AA-219.

1.2 Apartamento Aluga

Alecrim

SÓLIDA IMÓVEIS- C.0316J/S. Plantão no 3133-4000. Parceria global 2000 p/ os Proprietários de Imóveis p/ locação, alugamos, administramos e fazemos manutenção em seu apt², casa, terreno, prédio, c/ agilidade e segurança, Administração diferenciada, Sólida Imóveis, o seu imóvel aqui é tratado como precisa ser, como bem de família e patrimônio. Falar com SR. Diniz ou dinizsolida@gmail.com

1 Quarto

TERTULIANO RÊGO- C.1098J. F.215-2828. Plantão Sáb/Dom. Exc. localização, 1/4, wc soc. R$ 390. TR 17422.

Barro Vermelho

1 Quarto

PROCURADORIA DE IMÓVEIS- C.998. F.4006-3838/9121-5551. Plantão sáb/dom. Apto, Edf Stavelot, c/sl, 1/4, wc soc, coz. R$ 520,00 + tx e IPTU. APL-716.

2 Quartos

TEC IMOBILIÁRIA - C.1718 F:3221-2222/9981-0538. 2/4 + dep R$ 550,00 + cond + IPTU. Ed Eliane próx ao Colégio das Neves.

PROCURADORIA DE IMÓVEIS- C.998. F.4006-3838/9121-5551. Plantão sáb/dom. Apto, cond. Res. Meridien sl, 2/4 sd 1 ste, wc soc, coz, ár serv, var, churr, pisc. R$ 750,00 + tx e IPTU. APL700.

CAIO FERNANDES - C.1191. F.4008-0001. Plantão sábado/dom/feriados das 8 às 17h. Apt c/ 2/4, sla, var, wc soc, coz, ár serv, 1 gar cob. R$ 700,00 + cond. APA-10035.

CAIO FERNANDES- C.1191. F.4008-0001. Plantão sábado/dom/feriados das 8 às 17h. Apto c/2/4, sl, wc soc, coz, ár/serv, 1 ggm cobert, elev. R$ 700,00 + cond. APA-10358.

TERTULIANO RÊGO- C.1098J. F.3203-2800. Plantão Sáb/Dom. Exc loc, andar alto, sl 2 amb, 2/4 (1 ste) demais dep, gar, lazer R$ 850,00. TR15762.

TEC IMOBILIÁRIA - C.1718 F:3221-2222/9981-0538. Alugo Ap 2/4 (1 ste) + dep, todo c/ arms, vista parcial do mar Edf George Washington, elev, gar, sl, var, coz, ár serv, R$ 700,00 + taxas.

3 Quartos

ALUGUE COM VALOR - Creci. J.1833. F.3201-3000/3201-6262. Prox a Gosto de Pão, sombra, apt 3/4 s/1 ste, sl p/2 ambs, coz, 1 gar. R$ 650 + taxas. AA-315.

Candelária

2 Quartos

PROCURADORIA DE IMÓVEIS- C.998. F.4006-3838/9121-5551. Plantão sáb/dom. Res Jacumã, sl, 2/4 c/arm, wc soc c/box, coz, ár serv, c/wc. R$ 550,00 + tx e IPTU. APL.159.

PROCURADORIA DE IMÓVEIS- C.998. F.4006-3838/9121-5551. Plantão sáb/dom. Cond Metrópolis, apto novo, c/sl p/2 amb, 2/4 sd 1 st, wc soc, coz, ár serv, var, 1 vag gar, ar lzer comp, ldo sombra, R$ 700,00 + tx e IPTU. APL.711.

PROCURADORIA DE IMÓVEIS- C.998. F.4006-3838/9121-5551. Plantão sáb/dom. Cond Metrópolis, apto c/ 2/4 sd 1 ste, sl, coz c/ arm, wc c/ box e arm R$ 750,00 + tx e IPTU. APL727.

CAIO FERNANDES - C.1191. F.4008-0001. Plantão sábado/dom/feriados das 8 às 17h. Ap mobil c/2/4, sl, var, coz c/arm, wc soc, 1 gar cob. R$ 700,00 + cond. APA.10188.

1.2 Candelária

CAIO FERNANDES - C.1191. F.4008-0001. Plantão sábado/dom/feriados das 8 às 17h. Ap c/2 ste c/arm, emb, sl p/2 amb, coz c/ arm, gar cob. R$ 800,00 + cond e IPTU Incluso. APA.6602.

SOUSA & AMARAL - C.2502. F.3082-1949/9100-0096. Apto, 2/4 sdo 1 ste, sl p/2 amb, wc soc, coz, ár serv, 1 vag gar. R$ 900,00 + cond.

PERES & PERES IMÓVEIS - C.1607. F.4006-0207. 2/4, sdo 2 sts, 2 sls, coz, ár serv, 1 gar, 1 elev, (Cond. Polinesia). R$ 900,00 com cond incluso + taxas. AL.00722.

PERES & PERES IMÓVEIS - C.1607. F.4006-0207. 2/4, sdo 1 sts, sl, coz, var, ár serv, piscina, gar, 2 elev, sl fest, playg, 58m2 (Res Metrópolis) R$ 800,00 + taxs. Temos 2 unid. AL-00723.

3 Quartos

TEC IMOBILIÁRIA - C.1718 F:3221-2222/9981-0538. 3/4 + dep R$ 700,00 + cond + IPTU. Bairro Latino viz Shopping Natal (térreo).

Tec.Imobiliária

TEC IMOBILIÁRIA - C.1718 F:3221-2222/9981-0538. 3/4 + dep R$ 700,00 + cond + IPTU. Bairro Latino viz Shopping Natal (térreo).

PROCURADORIA DE IMÓVEIS - C.998. F.4006-3838/9121-5551. Plantão sáb/dom. Cond Bairro Latino, sl, 3/4, wc soc c/box, coz, ár serv, dep emp c/wc, corredor. R$ 550,00 + txs e IPTU. APL-186.

CAIO FERNANDES - C.1191. F.4008-0001. Plantão sábado/dom/feriados das 8 às 17h. Apto c/3/4 snd 1 ste, sla p/ 2 ambs, wc, coz c/ árm, ár serv, 3 vgs gar. R$ 1.000,00 + cond. APA8359.

CAIO FERNANDES - C.1191. F.4008-0001. Plantão sábado/dom/feriados das 8 às 17h. Apto, c/ 3 sts, closet, sl p/ 3 amb, lavabo, wc soc, coz c/arm, dep. de empreg, 2 gar cobertas. R$ 1.500,00 + cond. APA 116.

PERES & PERES IMÓVEIS - C.1607. F.4006-0207. 3 sts, 1 sla coz, dep empreg, wc serv, ár serv, pisc, 2 garags, playground, qdr. poliesportiva, 123m2, R$ 1.300,00 + txs.(Cond Green Towers). AL00701.

Capim Macio

2 Quartos

PROCURADORIA DE IMÓVEIS - C.998. F.4006-3838/9121-5551. Plant sáb/dom. Apto, Cond Liberdade sl, 2/4, wc soc c/box, coz, ár serv, var, dep emp, 1 vg gar. R$ 550,00 + tx e IPTU. APL106.

PROCURADORIA DE IMÓVEIS - C.998. F.4006-3838/9121-5551. Plant sáb/dom. Apto, Mar do Sul III sl, 2/4, wc soc c/ box, coz, ar serv, dep emp. R$ 500,00 + tx e IPTU. APL 196.

PROCURADORIA DE IMÓVEIS - C.998. F.4006-3838/9121-5551. Plant sáb/dom. Apto, Serra do Cabugi. sl p/ 2 amb, 2/4, coz, wc soc, ar serv, var, dep emp, ar lzer, gar. R$ 500,00 + txs e IPTU. APL 329.

CAIO FERNANDES- C.1191. F.4008-0001. Plantão sábado/dom/feriados das 8 às 17h. Ap 2/4, sl p/2 amb, wc soc, coz c/arm, 2 gar cob. R$ 700,00 + cond. APA-10016.

CAIO FERNANDES- C.1191. F.4008-0001. Plantão sábado/dom/feriados das 8 às 17h. Ap 2/4, sl, wc soc, coz, 1 gar. R$ 1 mil c/ cond. APA-197.

CAIO FERNANDES- C.1191. F.4008-0001. Plantão sábado/dom/feriados das 8 às 17h. Ap 2/4, sl p/2 amb, wc soc, coz c/arm na pia, 1 vg gar. APA.10205.

3 Quartos

COND SERRA DE CABUGI II- Alugo Ap c/3/4, 2 wcs, slão, pisc, var, vg p/carro. R$ 700,00 incluso cond. Tel.:3642-1064/8897-9188.

1.2 Capim Macio

CAIO FERNANDES - C.1191. F.4008-0001. Plantão sábado/dom/feriados das 8 às 17h. Apto c/3/4 1 stes, c/closet, 3 arm emb, sl p/3 amb, wc soc, coz c/arms, desp dep emp, ár serv, ár lazer compl, elev, 2 vgs gar. R$ 1 mil. + cond. APA-10360.

CAIO FERNANDES- C.1191. F.4008-0001. Plantão sábado/dom/feriados das 8 às 17h. Apto c/3/4 sdo 1 ste, sl p/2 amb, wc soc, ár serv, 2 gar cob. R$ 800,00 + cond. APA10240.

ALUGUE COM VALOR - Creci. J.1833. F.3201-3000/3201-6262. Apto c/ 1 sl p/ 2 amb, 3/4, wc, coz, 1 vaga, sombra R$ 600,00 sem taxas. AA415.

+ de 3 Quartos

CAIO FERNANDES- C.1191. F.4008-0001. Plantão sábado/dom/feriados das 8 às 17h. Ap c/4 sts, c/arm emb, closet, sl p/4 amb, lavabo, wc soc, coz c/arm, dep emp, ár lazer compl. R$ 2.300,00 + cond. APA-10237.

Centro

2 Quartos

ESCRIT.IMOB.CARLOS CUNHA - C.1073. F:3211.3252/4646. Apto 2/4, sla, coz, wc, ár. serviços, s/cond. R$ 380,00 e 430,00

Cidade Alta

2 Quartos

PROCURADORIA DE IMÓVEIS- C.998. F.4006-3838/9121-5551. Plantão sáb/dom. Solar Cidade Alta, sl, 2/4 sd 1 ste, wc soc c/box e arm, coz c/arm, pisc, churr. R$ 750,00 + tx e IPTU. APL652.

Cidade da Esperança

2 Quartos

PROCURADORIA DE IMÓVEIS- C.998. F.4006-3838/9121-5551. Plantão sáb/dom. Cond Solar das Nações, sl, 2/4, coz, wc soc, ar serv, 01 vag gar. R$ 450,00 + tx e IPTU. APL490.

Cidade Satélite

2 Quartos

PROCURADORIA DE IMÓVEIS - C.998. F.4006-3838/9121-5551. Plantão sáb/dom. Vilagio Veritta II, apto novo c/ sl p/2 amb, 2/4, coz, wc soc, ar serv, 1 vag gar, ar lzer, ldo sombra, seg 24hs. R$ 500,00 cond incluso + IPTU. APL709.

PROCURADORIA DE IMÓVEIS - C.998. F.4006-3838/9121-5551. Plantão sáb/dom. Res Vitória, sl, 2/4, wc soc, coz americ, ld somb, ár.lazer, 1 vg gar, imóvel novo. R$ 450,00 + tx e IPTU. APL235.

PROCURADORIA DE IMÓVEIS - C.998. F.4006-3838/9121-5551. Plantão sáb/dom. Vilagio Verita II apto novo, 2/4, sl p/ 2 amb, coz, ar serv, gar, ár lazer c/ quadra, slão fest, churr, gás encan R$ 450,00 + tx e IPTU. APL723.

CAIO FERNANDES - C.1191. F.4008-0001. Plantão sábado/dom/feriados das 8 às 17h. Apto c/2/4, sl ampl, wc soc, coz, ár serv, playgrond, ggem. R$ 450,00 + cond. APA-8487.

CAIO FERNANDES - C.1191. F.4008-0001. Plantão sábado/dom/feriados das 8 às 17h. Apto c/2/4, sl, coz, wc. R$ 450,00 + cond. APA-8931.

CAIO FERNANDES - C.1191. F.4008-0001. Plantão sábado/dom/feriados das 8 às 17h. Apt c/ 2/4, sl, coz, wc, ár serv. R$ 400,00 + cond APA-10010.

CAIO FERNANDES - C.1191. F.4008-0001. Plantão sábado/dom/feriados das 8 às 17h. Apto novo c/2/4 sdo 1 ste, sl p/2 amb, wc soc, coz, ár serv, 2 gar e uma das melhores ár lazer de Natal. R$ 650,00 + cond. APA.10241.

CAIO FERNANDES - C.1191. F.4008-0001. Plantão sábado/dom/feriados das 8 às 17h. Apt c/ 2/4, sl, wc soc, coz, churrasq, 1 vg ggem. R$ 500,00 + cond. APA-10359.

1.2 Cidade Satélite

TERTULIANO RÊGO- C.1098. F.3203-2800. Plantão sáb/dom. Apto, Novo, sl 2 amb, 2/4 (1 st), d+ deps, 2 gar, lzer. R$ TR 17521.

ALUGUE COM VALOR - Creci. J.1833. F.3201-3000/3201-6262. Ótim apto 2/4 snd 1 ste, 1 sla 2ambs, wc soc, coz, 1 gar, apto todo mobil, valor R$ 900 s/txs. AA403.

Cidade Verde

1 Quarto

CAIO FERNANDES - C.1191. F.4008-0001. Plantão sábado/dom/feriados das 8 às 17h. Apt c/ 1/4, sl, coz, wc, incluso água/luz. R$ 500,00, APA-10046.

2 Quartos

CAIO FERNANDES - C.1191. F.4008-0001. Plantão sábado/dom/feriados das 8 às 17h. Apt c/ 2/4, sl, coz, wc. R$ 550,00 + cond APA-10045.

Emaús

3 Quartos

CAIO FERNANDES - C.1191. F.4008-0001. Plantão sábado/dom/feriados das 8 às 17h. Ap c/ 3/4 sd 1 st p/2 ambs, wc soc, coz, ár/serv, playg, churr, slão/festas, ggm. R$ 530,00 + cond. APA-10037

Igapó

2 Quartos

DELIO ALUGA - Porto do Potengi, 2/4, sl, coz, wc. R$ 270,00. + cond + IPTU. F: 8802-1763

Lagoa Nova

1 Quarto

PROCURADORIA DE IMÓVEIS - C.998. F.4006-3838/9121-5551. Plantão sáb/dom. Apto, Costa Barreto, sl, 1 ste, wc soc, coz, ár serv, 1 vg gar. R$ 620,00 incluso cond e IPTU. APL.191.

CAIO FERNANDES - C.1191. F.4008-0001. Plantão sábado/dom/feriados das 8 às 17h. Apto c/ 1/4, ste, wc, coz, pisc, 1 vg gar. R$ 650,00 + cond. APA-8761.

CAIO FERNANDES - C.1191. F.4008-0001. Plantão sábado/dom/feriados das 8 às 17h. Apto c/ 1/4, ste, sl, wc soc, coz amerc. R$ 550,00 c/cond incluso. APA-10366.

2 Quartos

TEC IMOBILIÁRIA - C.1718 F:3221-2222/9981-0538. 1/4 + 1/4 reversível, R$ 450,00 + cond e sem IPTU. Cond Jacumã (próx da UFRN) gar, play, apto, sl var + coz, ár serv.

CAIO FERNANDES - C.1191. F.4008-0001. Plantão sábado/dom/feriados das 8 às 17h. Apto c/ 2 sts, sla p/2 amb, dep emp, ár serv, coz, wc. R$ 1 mil. Incluso cond. APA-9932.

CAIO FERNANDES - C.1191. F.4008-0001. Plantão sábado/dom/feriados das 8 às 17h. Apto c/ 2 sts, sla p/2 amb, coz c/arms, ár serv, 1 gar, R$ 850,00 + cond. APA-10132.

PERES & PERES IMÓVEIS - C.1607. F.4006-0207. 2/4, sl, coz, wc soc, dep emp, var, wc serv, ár serv, gar (Cond. incluso). R$ 800,00 + txs (Cond REs Lizieux). AL 00248.

PERES & PERES IMÓVEIS- C.1607. F.4006-0207. 2/4, 1 sl, coz c/ arm no qto, var, ár serv, 1 gar, (cond Suzane). R$ 600,00 + taxas. AL 00721.

ALUGUE COM VALOR - Creci. J.1833. F.3201-3000/3201-6262. Próx ao Campus, ótimo apto 2/4 c/arm, sl, coz c/arm, dep emp, lazer, seg, conserv, vent e sombra R$ 450 (+ taxas). AA-311.

ALUGUE COM VALOR - Creci. J.1833. F.3201-3000/3201-6262. Próx a Prudente apto c/arms, 2/4 sdo 1 ste, lzer, 1 gar, seg. R$ 600 + txs. AA-316.

1.2 Lagoa Nova

3 Quartos

TEC IMOBILIÁRIA - C.1718 F:3221-2222/9981-0538. 2/4 + 1/4 reversivel, R$ 500,00 + cond e sem IPTU - Cond D Antonio (prox da ufrn), gar, pisc, play, apto, sl, var, coz, ár serv.

PROCURADORIA DE IMÓVEIS- C.998. F.4006-3838/9121-5551. Plantão sáb/dom. Cond Casa Blanca, apto ótm local c/sl p/2 ambs, 3/4, wc soc, coz, ár/serv, 2 vg gar. R$ 850,00 c/cond incluso. APL-662.

HENRIQUE VIEIRA- C.2704. 17ª Reg. F.3231-4458/9115-6658. Apart, var, sls, wc 3/4, s/1ste, coz.

LC EMP. IMOB - C.1597. F.3206-6323/8899-6169/9401-2755. Apto c/ sl p/ 3 amb, 3/4 s/1 ste todos c/ arms, coz, dep, var, wc soc, lavb, 2 vag gar R$ 1.100,00 + cond.

CAIO FERNANDES- C.1191. F.4008-0001. Plantão sábado/dom/feriados das 8 às 17h. Apto c/ 3/4 snd 1 ste, sla p/ 2 ambs, var, wc soc, coz, 1 gar cob. R$ 600,00 + cond. APA10135.

APTO - 3 sts, esc, wc, 2 vg cob, lazer. Ent. Nov/11. Prop. R$ 145 mil + Sd c/ Const. (84) 9961-8844.

+ de 3 Quartos

CAIO FERNANDES- C.1191. F.4008-0001. Plantão sábado/dom/feriados das 8 às 17h. Apto c/ 4 stes, sla p/ 2 ambs, wc, coz c/arms, 4 vgm gar, ár lzer compl. R$ 2.900,00 + cond. APA10055.

Lagoa Seca

3 Quartos

TEC IMOBILIÁRIA - C.1718 F:3221-2222/9981-0538. 3 ste, R$ 900,00 + cond + IPTU. Ed Rosembil próx Shopping Midway Mall c/ 2 gar.

PERES & PERES IMÓVEIS- C.1607. F.4006-0207. 3/4, sdo 1 ste, 1 sl, coz, lav, var, ár serv, pisc, 1 gar, 1 elev, 145m2. R$ 750,00 + taxas. AL 00720.

Morro Branco

2 Quartos

PROCURADORIA DE IMÓVEIS - C.998. F.4006-3838/9121-5551. Plantão sáb/dom. Apto, Res Caboata sl, 2/4 sd 1 ste, wc soc c/ box, coz, ár serv, var, pisc, 1 vg gar. R$ 930,00 incluso cond. + IPTU. APL675.

3 Quartos

CAIO FERNANDES - C.1191. F.4008-0001. Plantão sábado/dom/feriados das 8 às 17h. Apto c/ 3/4 sdo 1 ste, sl p/2 amb, coz, ár serv, 2 vgs cobertas, R$ 1.000,00 + cond. APA10156.

Neópolis

1 Quarto

CAIO FERNANDES- C.1191. F.4008-0001. Plantão sábado/dom/feriados das 8 às 17h. Apto novo, 1 ste, sl, coz, 1 vg gar. R$ 550,00 incluso água, cond/IPTU. APA-10064.

2 Quartos

PROCURADORIA DE IMÓVEIS - C.998. F.4006-3838/9121-5551. Plantão sáb/dom. Portal de Neópolis, sl, 1/4, wc soc, c/box, coz c/ arm, ár serv. R$ 430,00 + tx e IPTU. APL112.

PROCURADORIA DE IMÓVEIS - C.998. F.4006-3838/9121-5551. Plantão sáb/dom. Cond Serrambi II, sl, 2/4, wc soc, ár serv, gar, cond fech. R$ 350,00 + tx e IPTU. APL687.

3 Quartos

ALUGUE COM VALOR- Creci. J.1833. F.3201-3000/3201-6262. Apt reform, 3/4 s/1 ste, sl 2 ambs, coz, wc soc, dep emp. AA-351.

1.2 Nova Descoberta

Nova Descoberta

2 Quartos

PROCURADORIA DE IMÓVEIS - C.998. F.4006-3838/9121-5551. Plantão sáb/dom. Apto, sl, 2/4 sdo 1 ste, wc soc, coz, ár serv, var. R$ 500,00 + tx e IPTU. APL295.

3 Quartos

DÉLIO ALUGA - apto Porto das Dunas, 3/4 ste, sl, wc, var, coz. R$ 400 + cond + IPTU. 8802-1763

PERES & PERES IMÓVEIS - C.1607. F.4006-0207. 3/4 snd 1 st, sl, coz, área serv, 1 var, (cond. Porto das Dunas). R$ 500,00 + Cond + txs. AL 00316.

ALUGUE COM VALOR- Creci. J.1833. F.3201-3000/3201-6262. Apto bem conservado, 3/4 1 ste, sla 2 ambs, arm, wc soc, box, coz, 1 s festas, playground, guarita 1 gar, valor R$ 600 + txs. AA412.

Nova Parnamirim

SÓLIDA IMÓVEIS- C.0316J/S. Plantão no 3133-4000. Parceria global 2000 p/ os Proprietários de Imóveis p/ locação, alugamos, administramos e fazemos manutenção em seu apt², casa, terreno, prédio, c/ agilidade e segurança, Administração diferenciada, Sólida Imóveis, o seu imóvel aqui é tratado como precisa ser, como bem de família e patrimônio. Falar com SR. Diniz ou dinizsolida@gmail.com

1 Quarto

TEC IMOBILIÁRIA - C.1718 F:3221-2222/9981-0538. Apto c/ sla, 1 ste, 2 wcs, coz amer, R$ 400,00 + cond de R$ 50,00, c/ cerca elét, portão elet, estacio, interno

2 Quartos

LC EMP. IMOB - C.1597. F.3206-6323/8899-6169/9401-2755. Apto c/ sl, 2/4 snd 1 ste, coz, wc soc, ár serv, piscina, playground, churrasq, slão fest, R$ 750,00 incluso condom. e IPTU.

CAIO FERNANDES - C.1191. F.4008-0001. Plantão sábado/dom/feriados das 8 às 17h. Apto c/2/4, sl, wc soc, coz, gar. R$ 450,00 + cond. APA-6650.

CAIO FERNANDES- C.1191. F.4008-0001. Plantão sábado/dom/feriados das 8 às 17h. Apto c/ 2/4, sl, wc soc, coz c/arms, gar cob. R$ 440,00 + cond. APA-7892.

CAIO FERNANDES- C.1191. F.4008-0001. Plantão sábado/dom/feriados das 8 às 17h. Apto c/ 2/4, sla, wc. R$ 480,00 + cond. APA-10008.

CAIO FERNANDES- C.1191. F.4008-0001. Plantão sábado/dom/feriados das 8 às 17h. Apto c/ 2/4, sl p/2 amb, coz c/arm, wc. R$ 500,00 + cond. APA-8140.

CAIO FERNANDES- C.1191. F.4008-0001. Plantão sábado/dom/feriados das 8 às 17h. Apto c/2/4 sde 1 st, sl p/2 ambs, var, wc, coz, dep emp, 1 gar. R$ 750,00 + cond. APA3102.

ALUGUE COM VALOR - Creci. J.1833. F.3201-3000/3201-6262. Apto c/2/4, var, wc soc, coz, slão fstas, playground, 1 gar, R$ 450 + txs. AA411.

ALUGUE COM VALOR - Creci. J.1833. F.3201-3000/3201-6262. Apto c/ sl p/ 2 amb, var, 2/4 snd 1 suit, wc, coz, piscina, 1 vaga, guarita R$ 500,00 + IPTU + cond. AA284.

3 Quartos

JARDIM ITAMARATY - C/ 3/4 sdo 1 ste, var, sl, coz. Vizinho ao Salesiano. R$ 650,00. F: 3231-4700. Direto c/ o proprietário.

PROCURADORIA DE IMÓVEIS- C.998. F.4006-3838/9121-5551. Plantão sáb/dom. Apto cond Arco Iris sl p/2 amb, 3/4 sd 2 sts, wc soc, coz, ár serv, churr, pisc, elev. R$ 650,00 + tx e IPTU. APL108.

TERTULIANO RÊGO- C.1098J. F.3203-2800. Plantão Sáb/Dom. Ótimo apto, sl 2 amb, 3/4 (1 st), wc soc, d+ dep, 1 gar, ldo somb. R$ 450,00. TR 17219.

1.2 Nova Parnamirim

1.2 Apartamento Aluga

Nova Parnamirim

3 Quartos

PROCURADORIA DE IMÓVEIS- C.998. F.4006-3838/9121-5551. Plantão sáb/dom. Pq do Flamengo sl, 3/4 sd 1 ste, arm no quarto, wc soc c/ box, copa/coz, var, 1 vg gar R$ 600,00 + tx e IPTU. APL714.

CAIO FERNANDES - C.1191. F.4008-0001. Plantão sábado/ dom/feriados das 8 às 17h. Apto c/3/4 sd 1 suite, sl, coz, ár serv, wc, var. R$ 430,00 + cond. APA-8974.

CAIO FERNANDES - C.1191. F.4008-0001. Plantão sábado/ dom/feriados das 8 às 17h. Apto c/3/4 sd 1 suite, sl, coz, ár serv, wc. R$ 800,00 + cond. APA-10073.

ALUGUE COM VALOR - Creci. J.1833. F.3201-3000/3201-6262. Cond Org, apt 3/4 s/1ste, sla 2ambs, coz, 1 gar, lzer compl, R$ 500 + taxas, AA348.

Parnamirim

3 Quartos

PROCURADORIA DE IMÓVEIS- C.998. F.4006-3838/9121-5551. Plant. sáb/dom. Apto Cond Esplanada dos jardins, sl, 3/4 sd 1 ste, wc soc, coz, 1 vga gar. R$ 550,00 incluso cond. APL702.

Petrópolis

2 Quartos

**** ALUGO APARTAMENTOS **-** – Centro e Petrópolis,c/1 e 2/4 sla,copa/coz,wc,garagem de R$ 220,00 a R$ 500,00.F:3222-3465/9408-3746/ 9431-0239

TEC IMOBILIÁRIA - C.1718 F:3221-2222/9981-0538. Edf Roosevelt, 2/4(1 ste), R$ 600,00+txs, gar, sla, var, coz, á serv, elev.

PROCURADORIA DE IMÓVEIS - C.998. F.4006-3838/9121-5551. Plantão sáb/dom. Cond Alto do Juruá sl, 2/4 sd 1 ste, coz, wc soc, 1 vg gar. R$ 750,00 + tx IPTU, APL705.

PERES & PERES IMÓVEIS - C.1607. F.4006-0207. Excelente apto 2/4, snd 1 st, 1 sl, coz, arm no quarto, lav, 1 gar, 2 elev, R$ 700,00 + txs - (cond. Pq. das MAngueiras) - disponibilidade no cond. Dom Heitor de A. Sales. AL 00108.

ALUGUE COM VALOR- Creci. J.1833. F.3201-3000/3201-6262. Apto, 2/4 sd 1 st, 1 sl, var, ld somb, bem ventil, 1 gar, próx à praia. R$ 750,00 + txs. AA-283.

3 Quartos

PROCURADORIA DE IMÓVEIS - C.998. F.4006-3838/9121-5551. Plantão sáb/dom. Ap, cond Caminho do mar, sl, 3/4 sd 1 ste c/arm, wc c/blindex e arm, coz c/arm, dep emp compl, var, l.sombra, 1 vg gar, elev. R$ 900,00 + tx e IPTU. APL704

PROCURADORIA DE IMÓVEIS - C.998. F.4006-3838/9121-5551. Plantão sáb/dom. Ap, Caminho do mar, sl, 3/4 sd 2 stes, wc soc, coz, ár serv, dep emp. R$ 900,00 + tx e IPTU. APL131.

Pitimbú

2 Quartos

PROCURADORIA DE IMÓVEIS - C.998. F.4006-3838/9121-5551. Plantão sáb/dom. Apto, Cond Porto Verde, 2/4, wc soc, coz, ár serv, 2 vgs gar. R$ 500,00 + tx e IPTU. APL723.

PROCURADORIA DE IMÓVEIS - C.998. F.4006-3838/9121-5551. Plantão sáb/dom. Apto, Cond Villagio Verita, sl, 2/4, wc sòc, coz, ár serv, 1 gar, R$ 400,00 + tx IPTU. APL694.

ALUGUE COM VALOR- Creci. J.1833. F.3201-3000/3201-6262. Apt 1 sl, 2/4, wc, coz, piscina, 1 vaga, guarita, R$ 600,00 + IPTU + cond. AA-416.

1.2 Praias

Praias

SÓLIDA IMÓVEIS- C.0316J/S. Plantão no 3133-4000. Parceria global 2000 p/ os Proprietários de Imóveis p/ locação, alugamos, administramos e fazemos manutenção em seu aptº, casa, terreno, prédio, c/ agilidade e segurança, Administração diferenciada, Sólida Imóveis, o seu imóvel aqui é tratado como precisa ser, como bem de família e patrimônio. Falar com SR. Diniz ou dinizsolida@gmail.com

1 Quarto

PROCURADORIA DE IMÓVEIS - C.998. F.4006-3838/9121-5551. Plantão sáb/dom. Praia do Meio, Flat, Ayambra Residencial Hotel, flat c/1/4, wc soc, copa, var. R$ 800,00 + tx e IPTU. APL.708.

2 Quartos

CÓND SOLAR DA VILA - C/ 2/4, sl, coz c/ armários, R$ 600,00, cond. e IPTU incluso. F: 8749-3559/3321-7134.

3 Quartos

PROCURADORIA DE IMÓVEIS - C.998. F.4006-3838/9121-5551. Plantão sáb/dom. Corais de Cotovelo, sl p/2 amb, 3/4 sdo 1 ste c/ arm, coz c/arm, wc soc, dep emp, vista p/mar, ár lazer compl, port 24h. R$ 700,00 + tx e IPTU. APL.680.

Ponta Negra

PROCURADORIA DE IMÓVEIS - C.998. F.4006-3838/9121-5551. Plantão sáb/dom. Ponta Negra Flat, ótm flat. R$ 700.00 + tx e IPTU. APL703.

1 Quarto

APARTAMENTO MOBILIADO -. Tr. 9983-7577.

APARTAMENTOS MOBILIADOS - Fone: 9982-6226. www. aparttemporada.com.br

PROCURADORIA DE IMÓVEIS - C.998. F.4006-3838/9121-5551. Plantão sáb/dom. Terrazzo P Negra flat c/ 1 ste c/arm, wc soc c/ box, coz, var, flat mobil, cond incluso R$ 1.200,00 + tx e IPTU, APL692.

CAIO FERNANDES - C.1191. F.4008-0001. Plantão sábado/ dom/feriados das 8 às 17h. Flat c/1 ste, wc, todo mobiliado, R$ 1.700,00 + cond. APA4086.

CAIO FERNANDES - C.1191. F.4008-0001. Plantão sábado/ dom/feriados das 8 às 17h. Ap c/ estrut de Flat de frente p/ mar c/ 1 ste, sla, ár lzer comp. R$ 1.100,00 + cond. APA-9979.

CAIO FERNANDES- C.1191. F.4008-0001. Plantão sábado/ dom/feriados das 8 às 17h. Apto c/1 st, arm embut, 1 vg ggm, c/frigobar, ar condicion, apto stúdio c/vista p/o morro do careca, c/tv, mini - coz e porta corr na sla, ar cond, mini coz, tv, ár/lzer c/pisc e sauna. R$ 1.350,00. APA-9744.

ALUGUE COM VALOR- Creci. J.1833. F.3201-3000/3201-6262. Ótm flat mob mobil 1/4, sl c/var, coz, 1 vg, lazer compl. R$ 1.200 + taxas. AA-319/320.

2 Quartos

PROCURADORIA DE IMÓVEIS - C.998. F.4006-3838/9121-5551. Plantão sáb/dom. Ap Edf Porto Verão, sl, 2/4, wc soc c/blindex e arm, coz c/arm, var ar lazer, pisc, elev, 1 vg gar. R$ 700,00 + tx e IPTU. APL697.

CAIO FERNANDES- C.1191. F.4008-0001. Plantão sábado/ dom/feriados das 8 às 17h. Apto c/2/4, wc, coz, ár serv, dep emp, gar. R$ 700,00. APA-10059.

CAIO FERNANDES - C.1191. F.4008-0001. Plantão sábado/ dom/feriados das 8 às 17h. Apt mobiliado c/ 2/4 snd 1 suit, sl p/ 2 amb, var, wc soc, coz c/ arm, ár serv, ár lazer comp, gar, 3 elev, R$ 1 mil + cond. APA-10361.

CAIO FERNANDES- C.1191. F.4008-0001. Plantão sábado/ dom/feriados das 8 às 17h. Apto c/2/4 sd 1 ste, sl, 3 wc soc, coz c/ arm, ár lazer comp, 2 elev, 1 vg gar R$ 1.300,00 c/ cond. APA.10356.

1.2 Ponta Negra

CAIO FERNANDES- C.1191. F.4008-0001. Plantão sábado/ dom/feriados das 8 às 17h. Apto c/2/4 sd 1 ste c/ arms embut, var, sl, coz c/ arms, pisc, R$ 1.000,00 + cond. APA-10042.

CAIO FERNANDES- C.1191. F.4008-0001. Plantão sábado/ dom/feriados das 8 às 17h. Apto, c/2/4, sl, var, wc, coz c/arm, ár serv, 1 vgs gar, c/elev. R$ 1 mil c/ cond, incluso. APA-9911.

CAIO FERNANDES- C.1191. F.4008-0001. Plantão sábado/ dom/feriados das 8 às 17h. Apto c/2/4, sl, var, wc, coz, ár serv, 1 vg gar, ár lazer comp. R$ 900,00 + cond. APA-10007.

CAIO FERNANDES- C.1191. F.4008-0001. Plantão sábado/ dom/feriados das 8 às 17h. Apto c/2/4 sd 1 ste, sl p/2 amb, wc, coz, ár serv, gar, ár lazer compl. R$ 900,00 + cond. APA-10022.

3 Quartos

CAIO FERNANDES - C.1191. F.4008-0001. Plantão sábado/ dom/feriados das 8 às 17h. Apt c/ 3/4 snd 1 suit, sl p/ 2 amb, var, wc soc, coz, dep, ár lazer, 2 vgs gar, lado sombra. R$ 1.300,00 + cond. APA.3617.

CAIO FERNANDES - C.1191. F.4008-0001. Plantão sábado/ dom/feriados das 8 às 17h. Apt c/ 3/4 snd 1 suit, sl, wc, coz c/ar, ár serv, gar, ár lazer comp. R$ 1.650,00. APA.10052.

PERES & PERES IMÓVEIS - C.1607. F.4006-0207. 3/4 sdo 1 ste, closet, 1 sl p/2amb, coz, lavanderia, dep emp, var, wc serv, ár/serv, desp, churr, pisc, 2 gar, 2 elev, sl festa, gerador, playg, qdra poliesportiva, sist segurança, tv a cabo. R$ 1.400,00 + txs(Cond Corais do Atlântico) exc apto. AL-00292.

PERES & PERES IMÓVEIS - C.1607. F.4006-0207. 3/4 sdo 1 ste, sl, coz, wc soc, lavand, dep emp, wc serv, ár serv, ár lazer compl, churrasq, pisc, sauna, sl festa, sl ginástica, playground, gar, ár 97m2. R$ 1.200,00 + cond + taxas (cond Corais de P.Negra). AL-00249.

Zona Norte

SÓLIDA IMÓVEIS- C.0316J/S. Plantão no 3133-4000. Parceria global 2000 p/ os Proprietários de Imóveis p/ locação, alugamos, administramos e fazemos manutenção em seu aptº, casa, terreno, prédio, c/ agilidade e segurança, Administração diferenciada, Sólida Imóveis, o seu imóvel aqui é tratado como precisa ser, como bem de família e patrimônio. Falar com SR. Diniz ou dinizsolida@gmail.com

Zona Sul

SÓLIDA IMÓVEIS- C.0316J/S. Plantão no 3133-4000. Parceria global 2000 p/ os Proprietários de Imóveis p/ locação, alugamos, administramos e fazemos manutenção em seu aptº, casa, terreno, prédio, c/ agilidade e segurança, Administração diferenciada, Sólida Imóveis, o seu imóvel aqui é tratado como precisa ser, como bem de família e patrimônio. Falar com SR. Diniz ou dinizsolida@gmail.com

2 Quartos

TEC IMOBILIÁRIA - C.1718 F:3221-2222/9981-0538. Resid Monterrey, 2/4 (1 ste); sl, wc, gar, guarita. R$ 400,00 + cond-sem IPTU.

Tirol

PROCURADORIA DE IMÓVEIS- C.998. F.4006-3838/9121-5551. Plantão sáb/dom. Apto, Edf Vicente Mesquita, 1 cobert med 400m2, ld sómb, cômodos amplos exc loc. R$ 2.000,00 + tx e IPTU. APL686.

1 Quarto

PROCURADORIA DE IMÓVEIS- C.998. F.4006-3838/9121-5551. Plantão sáb/dom. Apto, Edf Dunas e Mares, sl 1/4 c/arm, wc soc box coz c/arm. R$ 450,00 + tx e IPTU. APL313.

1.2 Tirol

CAIO FERNANDES - C.1191. F.4008-0001. Plantão sábado/ dom/feriados das 8 às 17h. Apto mobil, 1 ste c/closet, sl p/2 amb, coz amerc c/arm, desp, ár serv, wc, 2 vgs gar, ár lazer compl. R$ 2 mil. APA-10041.

CAIO FERNANDES - C.1191. F.4008-0001. Plantão sábado/ dom/feriados das 8 às 17h. Apto c/ 1/4, sl, wc soc, coz, ár serv, 1 vg gar cob. R$ 450,00 + cond. APA-9978.

2 Quartos

TEC IMOBILIÁRIA - C.1718 F:3221-2222/9981-0538. Edf João Borja na Av Afonso Pena, próx ao Aero Club, 2/4 + (1 reversível), 2 wc, coz, á.serv, gar. R$ 500,00 + cond e sem IPTU.

PERES & PERES IMÓVEIS - C.1607. F.4006-0207. 2/4 sdo 1 ste, 1 sla, coz, var, churrasq, pisc, 1 gar, sl fsta, 02 elevs, 54m2, R$ 800,00 (cond maria de fátima) - (1ª locação). AL-00704.

1.3 Casa Compra e Venda

Alecrim

SÓLIDA IMÓVEIS - C.0316J/S. Plantão no 3133-4000. Natal e Grande Natal, Faça seu cadastro urgente para comprar casas R$ 75 mil popular ou não de 2 e 3 quartos, financ 100% CEF em vários locais de Natal ou Grande Natal. SIVC1000. ou dinizsolida@gmail.com

3 Quartos

OPORTUNIDADE-Ao primeiro que pagar. JONAS CANINDE C.2172. F. 9461-0459/8717.4495. Vende casa na Rua BORBOREMA nº 1088 c/3q, 3 sl, 3 wc, dep.emp, quintal, gar/dois autos etc. Lado da Sombra, saneada e escriturada pública.

TERTULIANO RÊGO- C.1098J. F.3203-2800. Plantão Sáb/Dom. Próx de tudo, terraço, sl, 3/4/arm (1 ste), wc soc, coz/arm, ár serv. R$ 110 mil. TR14984.

+ de 3 Quartos

TERTULIANO RÊGO - C.1098J. F.3203-2800. Plantão Sáb/Dom. Casa ótima para comerc, 2 sls, 4/4, 3 wcs soc, demais deps, ldo/ sombra. R$ 220 mil. TR16817.

Alvorada

3 Quartos

VENDO CS- 3/4 01 C/Guarda roupa embutido, c/var, área de serv, quintal. Escrit pública,Iptu em dias,F:3211-5831/8801-4821.

Bairro Nordeste

+ de 3 Quartos

TERTULIANO RÊGO- C.1098J. F.3203-2800. Plantão Sáb/Dom. Exc. csa, ótm local, terraço, sl, 4/ 4/arm (2 stes), wc soc, coz/arm/ desp, a. serv, dep emp, 2 gar, ldo somb. R$ 150 mil. TR 13324.

Barro Vermelho

3 Quartos

PROCURADORIA DE IMÓVEIS - C.998. F.4006-3838/8869-4967. Plantão Sáb/Dom. Csa, excel, 3/4, 1 ste, wc soc, 2 sls, lav, esc, coz + desp, ár serv, dep. R$ 280 mil. CV522.

VALOR IMÓVEIS RN - Creci 1833. F.3201-3000. Ótimo acab Jardim externo, pisc e chur, 3 sts, 2 sls, var, coz c/arm, dep emp, 200m2, 2 vgs sombra, vent, ac CEF. CV-4048.

+ de 3 Quartos

CAIO FERNANDES- C.1191. F.4008-0001. www.caiofernandes.com.br. Plantão sábado/ dom/feriados das 8 às 17h. Excel casa, na Alexandrino de Alencar, terr c/270m2, 4/4 dep emp, coz c/ arm apenas: R$ 220 mil, bom p/ morar ou esc. Ac CEF. CAV16652.

1.3 Candelária

Candelária

3 Quartos

LOPES CORRETOR DE IMÓVEIS - C.2977. F.3208-8882/ 9184-6461. Cs próx ao Natal Shopping c/ 3/4 sd 1 ste R$ 450 mil.

LC EMP. IMOB - C.1597-J. F.3206-6323/9401-2755/8899-6169. C/sla p/2amb, 3/4 s/1 ste, wc soc, copa/coz, desp, dep de empregada, 3 vga gar, jdim, qtal, R$ 250 mil. LC94.

CAIO FERNANDES - C.1191. F.4008-0001. www.caiofernandes.com.br. Plantão sábado/ dom/feriados das 8 às 17h. Boa Casa bem localiz, terr 12x20, 3/4 sd 1 set, sl, wc, coz, 3 vg gar, ac CEF. R$ 180 mil. CAV-16.615.

+ de 3 Quartos

ELIZETE VARELA - Creci 2221.F:9901.8517/8853.8380. Excel.casa, ótima localiz. Alto da Candelária, sl.ampla, escrit, 5 stes, 02 cozs, gar, dep, pisc.

HENRIQUE VIEIRA - C.2704. 17ª Reg. F.3231-4458/9115-6658. Green Village, duplex, 4 sts. R$ 2 milhões. www.henriquevieira2704.com.br

PROCURADORIA DE IMÓVEIS - C.998. F.4006-3838/8869-4967. Plantão sáb/dom. Exc cs 4/4 sd 3 sts(1 c/closet) escrit, 2 sls, lav, coz, dep, wc. R$ 320 mil. CV305.

VALOR IMÓVEIS RN- Creci. J.1833. F.3201-3000. Cs c 4/4 snd 1 ste, coz, sl 2 amb, dep emp, 2 gar, copa imóvel bem conserv 140m2 terreno 240M2 prox a Promater. CV.6025.

TERTULIANO RÊGO- C.1098J. F.3203-2800. Plantão Sáb/Dom. Exc.casa, boa localiz, esq, 2 pav, terraço, sl 2 amb, 4/4 (2 sts/ 2semi-ste), wc soc, demais dep, 3 gar, lado sombra. R$ 600 mil. TR17266.

TERTULIANO RÊGO- C.1098J. F.3203-2800. Plantão Sáb/Dom. Cond.fech, linda casa, 2 pav, 481,71m2 const, terraço, sl 3 amb, lav, esc, 4 sts s/na master 2 wcs/closet, demais dep, 2 gar, pisc. R$ 1.250.000,00. TR17172.

TERTULIANO RÊGO- C.1098J. F.3203-2800. Plantão Sáb/Dom. Alto da Candelária, exc casa, terraço, 2 sls, lav, esc, 4/4/arm, (2 sts), demais deps, 6 gar. R$ 400 mil. TR13602.

Capim Macio

2 Quartos

PROCURADORIA DE IMÓVEIS - C.998. F.4006-3838/8869-4967. Plantão sáb/dom. Csa c/2 pav. Térr c/2 sts sd 1 master, 3 sls, esc, coz/arm e desp, wc soc, 1º and c/2 sts sd 1 c/var, 2 dep/emp, jd, pisc, gar/vários cars, ótm imóv. R$ 500 mil. CV181.

3 Quartos

HENRIQUE VIEIRA- C.2704. 17ª Reg. F.3231-4458/9115-6658. Cidade Jardim, gar, sl, escr, wc, 3 st, coz. www.henriquevieira2704.com.br

PROCURADORIA DE IMÓVEIS - C.998. F.4006-3838/8869-4967. Plantão/Sáb/Dom. Cs 3 sts c/closet, sl amp, jd, estrut p/bar, bem loc. 380 mil. Plant: 2ª à 6ª até 19hs. Sáb/Dom até 13hs. CV613.

PROCURADORIA DE IMÓVEIS - C.998. F.4006-3838/8869-4967. Plantão sáb/dom. Cs c/3 sts, sl, coz, ár serv, dep emp, desp. R$ 550 mil. CV.719.

PROCURADORIA DE IMÓVEIS - C.998. F.4006-3838/8869-4967. Plant/Sáb/Dom. Duplex comercial c/ 3/4, 2 sls, wc soc, coz, ár serv. R$ 150 mil. CV 716.

LC EMP. IMOB - C.1597-J. F.3206-6323/9401-2755/8899-6169. Casa c/3 sls, 3/4, wc soc, esc, copa/coz, coz aux, desp, dep emp, ár serv, qto despejo. R$ 300 mil. LC30.

CAIO FERNANDES - C.1191. F.4008-0001. www.caiofernandes.com.br. Plantão sábado/ dom/feriados das 8 às 17h. Boa casa, duplex c/150m2, 3/4 sd 1 ste, 2 sls, coz c/arm, + dep emp, apenas. R$ 250 mil. Ac CEF. CAV.16.006.

1.3 Capim Macio

LC EMP. IMOB - C.1597-J. F.3206-6323/9401-2755/8899-6169. Casa c/ sl p/2 amb, 3 stes, coz, wc soc, ár serv, dep emp, gar 5 aut, jard, qtal, etc. R$ 350 mil. LC42.

PERES & PERES IMÓVEIS - C.1607. F.4006-0207. Excel cs acab de 1ª, todas as esquadrias em ipê, 3/4 (s), sdo 3 sts (s) amplas, 3 sls (s), coz, copa, arm no qto, lavand, dep emp, var, wc serv, ár serv, desp, 3 gar (ns), 300m2, projeto super moderno. R$ 450,000,00. CV 01690.

PERES & PERES IMÓVEIS - C.1607. F.4006-0207. Casa revisada, pituira nova, cerca elétrica, 3/4 snd 3 stes, closet, 4 slas, coz, cop, lav, dep. emp, var, wc soc, ar serv, desp, 4 garns. R$ 280 mil. Aceita proposta e imóvel de menor valor. CV 01413.

TERTULIANO RÊGO- C.1098J. F.3203-2800. Plantão Sáb/Dom. Casas novas, 2 pav, ótimo local, terraço, sl 2amb, 3/4 (1 ste), wc soc, demais deps, 2 gar. R$ 390 mil. TR16620.

TERTULIANO RÊGO- C.1098J. F.3203-2800. Plantão Sáb/Dom. Cond fech, ót loc, 2 pav, ambientada, terr, sla 2 amb, lav, escrit, 3 sts, demais deps, 2 gar. R$ 310 mil. TR16515.

TERTULIANO RÊGO- C.1098J. F.3203-2800. Plantão Sáb/Dom. Exc local, 2 pav, terraço, sl 2 amb, lav, 3/4 (1 ste) demais dep, 2 gar, R$ 250 mil. TR16749.

CAIO FERNANDES - C.1191. F.4008-0001. www.caiofernandes.com.br. Plantão sábado/ dom/feriados das 8 às 17h. Boa casa, duplex 3/4 + esc, sl p/2 amb, coz, desp + dep emp. R$ 220 mil. ac CEF. CAV.16.212.

LC EMP. IMOB - C.1597-J. F.3206-6323/9401-2755/8899-6169. Casa c/ sl p/2 amb, 3/4 s/1 ste, escrit, churrs, wc soc, coz, bar, ár serv, R$ 230 mil. LC12.

+ de 3 Quartos

LOPES CORRETOR DE IMÓVEIS - C.2977. F.3208-8882/ 9184-6461. Vde cs 5 ste, terr 1.000m2 const 630m2 R$ 700 mil.

PROCURADORIA DE IMÓVEIS - C.998. F.4006-3838/8869-4967. Plantão sáb/dom. Cs 4 sts, 2 sls, avbo, mezan, coz, ár/serv, dep! R$ 420 mil. CV-674.

PROCURADORIA DE IMÓVEIS - C.998. F.4006-3838/8869-4967. plantão sáb/dom. Csa c/ 4 ste, sl p/2 amb, coz, ár serv, dep emp R$ 700 mil. CV722.

TERTULIANO RÊGO- C.1098J. F.3203-2800. Plantão Sáb/Dom. Ótima local, exc acab, 1.000m2 terr, terraço, 3 sls, lavabo, esc, 4/4 (2 sts), ws soc, demais dep, 6 gar, pis/churrasq/wc apoio. R$ 970 mil. TR15648.

Cidade Alta

PROCURADORIA DE IMÓVEIS - C.998. F.4006-3838/8869-4967. Plantão sáb/dom. Casa c/2 pav c/3 wcs soc, coz, depós, excel p/ comerc. R$ 210 mil. CV.717.

PROCURADORIA DE IMÓVEIS - C.998. F.4006-3838/8869-4967. Plantão sáb/dom. Casa c/60m2 área priv. R$ 100 mil. CV.712.

Cidade da Esperança

2 Quartos

LL IMÓVEIS - C.1601. F: 3092-6600/9129-5031. Exc es c/2/4 sl, 2 wc, 1 ste, coz, var, 3 vgs na gar, aproveite.

3 Quartos

TERTULIANO RÊGO- C.1098J. F.3203-2800. Plantão sáb/dom. Exc casa, terraço, sl 2 amb, 3/4 (1 ste), wc soc, dep emp, demais, deps, gar. R$ 130 mil. TR16266.

Cidade Jardim

3 Quartos

PROCURADORIA DE IMÓVEIS - C.998. F.4006-3838/8869-4967. Plantão sáb/dom. Exc Csa c/ 3 stes,3 slas, coz, dep emp, ár serv. R$ 660 mil. CV.657.

1.3 Cidade Jardim

PERES & PERES IMÓVEIS - C.1607. F.4006-0207. 3/4, snd 3 stes, closet, 2 sls, coz, copa, lav, dep emp, escrit, var, wc serv, área serv, desp, pisc, 6 garns, 240m2. R$ 430 mil. CV 01780.

CAIO FERNANDES - C.1191. F.4008-0001. www.caiofernandes.com.br. Plantão sábado/ dom/feriados das 8 às 17h. Cs boa, bem localiz, terr 15x30, 3/4 snd 1 ste, sl, dep, depósito, gar p/ 4 car, somb. Apenas R$ 300 mil, aceita CEF. CAV.16251.

CAIO FERNANDES- C.1191. F.4008-0001. www.caiofernandes.com.br. Plantão sábado/ dom/feriados das 8 às 17h. Boa casa, excel local, terr 15x30, 3/4 sd 1 st, 2 sls, dep, gar p/3 carr, sombra. Apenas R$ 350 mil. Aceita CEF. CAV.16021.

CAIO FERNANDES- C.1191. F.4008-0001. www.caiofernandes.com.br. Plantão sábado/ dom/feriados das 8 às 17h. Cs espetacular, moderna, 214m2 const, 3 stes, var, 2 sls, esc, vars, coz c/ arms + coz aux, desp, dep, emp, 6 vg gar, mobil imperdível. R$ 380 mil Ac CEF. CAV.14889.

+ de 3 Quartos

PERES & PERES IMÓVEIS - C.1607. F.4006-0207. 4/4 snd 3 sts, closet, 2 sls, coz, copa, árm no quarto, lavand, dep emp, var, wc serv, ár serv, desp, 4 gar(ns) 304m2, R$ 480 mil, CV01697.

TERTULIANO RÊGO- C.1098J. F.3203-2800. Plantão sáb/dom. Exc loc, 1.350m2 terreno, 350m2 const, recuada, terraço, 2 sls, lav, escrit, 4/4 (2 ste) wc soc, demais dep, 4 gar, pisc/churr/bar/wc apoio R$ 900 mil. TR15797.

TERTULIANO RÊGO- C.1098J. F.3203-2800. Plantão sáb/dom. Ótm cs c/ 380m2 const, terraço, 2 sls, escrit, 4/4 (2 ste) wc soc, demais dep, 4 gar, ld somb, piscina R$ 450 mil. TR17193.

CAIO FERNANDES- C.1191. F.4008-0001. www.caiofernandes.com.br. Plantão sábado/ dom/feriados das 8 às 17h. Ótima casa, ter c/750m2, 4/4 sd 2 sts, coz c/arm + dep emp, 6 vg ggem. R$ 500 mil. Ac CEF. CAV.17125.

Cidade Satélite

PROCURADORIA DE IMÓVEIS - C.998. F.4006-3838/8869-4967. Plantão sáb/dom. Cs num terr de 360m2, ldo sombra, constr orig, AC financ CEF. R$ 160 mil, CV694.

2 Quartos

TERTULIANO RÊGO- C.1098J. F.3203-2800. Plantão Sáb/Dom. Ótm loc, terraço, sl 2 amb, 2/4, wc soc, coz/desp, á.serv, qto/dep, 2 gar R$ 140 mil. TR13593.

3 Quartos

PROCURADORIA DE IMÓVEIS - C.998. F.4006-3838/8869-4967. Plantão sáb/dom. Cs ótm c/3/4, 1 st, 200m2 ár const, lado/sombra. R$ 150 mil. CV597.

TERTULIANO RÊGO- C.1098J. F.3203-2800. Plantão Sáb/Dom. Cond Fech, exc csa, 2pav, 204m2 const, terr, sla 2amb, lav, escrit, 3 sts, closet, demais dep, 2 gar, ldo sombra, 2 pav. R$ 340 mil. TR17294.

TERTULIANO RÊGO- C.1098J. F.3203-2800. Plantão Sáb/Dom. Boa csa, terraço, sl, 3/4 (1 st), wc soc, 3 gar, pisc/churrasq. R$ 200 mil. TR 17183.

CAIO FERNANDES - C.1191. F.4008-0001. www.caiofernandes.com.br. Plantão sábado/ dom/feriados das 8 às 17h. Casa terr 10x24, 3/4 snd 1 suit, sl, coz amerc, desp, dep emp, 2 vgs gar, qtal, grad, interf. R$ 200 mil. Ac CEF. CAV.15639.

CAIO FERNANDES - C.1191. F.4008-0001. www.caiofernandes.com.br. Plantão sábado/ dom/feriados das 8 às 17h. Ótima casa, 12x25, 3/4 sd 2 sts, 2 sls, 5 vgs, gar. R$ 180 mil. AC CEF. CAV16492.

CAIO FERNANDES - C.1191. F.4008-0001. www.caiofernandes.com.br. Plantão sábado/ dom/feriados das 8 às 17h. Linda casa, bem divid. Terr 12x30, 98m2 constr, 3/4, sl, coz c/arm, dep emp, vaga p/3 car. R$ 120 mil. TR.15508.

1.3 Cidade Satélite

CAIO FERNANDES - C.1191. F.4008-0001. www.caiofernandes.com.br. Plantão sábado/ dom/feriados das 8 às 17h. Boa casa terr 12x30, 3/4, sl, coz, wc, 3 vg ggem, ac CEF. R$ 155 mil. TR.17018.

+ de 3 Quartos

HENRIQUE VIEIRA- C.2704. 17ª Reg. F.3231-4458/9115-6658. Casa, ár, garag. 3/4 carros, 2 slas, wc, 4/4 s/ 2 stes.

PERES & PERES IMÓVEIS - C.1607. F.4006-0207. 4/4 snd 1 ste, 2 sls, coz, copa, lavand, esc, ár serv, 3 gar. R$ 150 mil. CV-01406.

VALOR IMÓVEIS RN- Creci. J.1833. F.3201-3000. Csa reform, 4/4 s/ 2 sts, sla, coz, 4 gar, c/ ponto comerc. R$ 150 mil. CV5040.

CAIO FERNANDES - C.1191. F.4008-0001. www.caiofernandes.com.br. Plantão sábado/ dom/feriados das 8 às 17h. Boa casa, 15x33, 4/4 sd 1 ste, 3 sls, 2 vgs gar, qtal. R$ 180 mil. CAV.16391.

Cidade Verde

VALOR IMÓVEIS RN- Creci. J.1833. F.3201-3000. Oport, ótima cs duplex recem const, doc p/ CEF, acab de 1 qualidade, terr 248m2, a.const 160m2, sombra, R$ 265 mil (Ac proposta). CV-4020.

VALOR IMÓVEIS RN- Creci. J.1833. F.3201-3000. Casa nova duplex c/3 sts, sl 2 ambs, var, esc, wc soc, closet, arm nos qtos e wc, coz c/arm, desp, 4 vg portas em ipe, portão eletr, 220m2. R$ 320 mil. CV-6033.

2 Quartos

LC EMP. IMOB - C.1597-J. F.3206-6323/9401-2755/8899-6169. Uma Pechincha, csa c/ sl p/2 amb, 2/4, wc soc, copa/coz, ár gar, 2 vgs, ár serv, recuada, isolada, qtal, AC Financ p/ CEF, R$ 130 mil, LC20.

3 Quartos

SÓLIDA IMÓVEIS- C.0316J/S. Plantão no 3133-4000. 3/4 Duplex, (1 st c/ var) c/ closet, 2 slas, wc, coz, D.C.E, pisc, churraq, jd, 3 vags. 195,50m2, a. constr, terr 250m2. R$ 240 mil. SIVC 2019.

SÓLIDA IMÓVEIS- C.0316J/S. Plantão no 3133-4000. Csa c/3 ste, sl, coz, 4 wc (box em vidro) 188m2 ár. constr, var, grad, cerca elet, terr 250m2, 2 vags, ac. carro. R$ 350 mil. SIVC.3077.

HENRIQUE VIEIRA- C.2704. 17ª Reg. F.3231-4458/9115-6658. Cs, wc, sl, 3/4, 1 st, coz, desp, ár/serv, depend. R$ 200 mil. CEF.

PROCURADORIA DE IMÓVEIS - C.998. F.4006-3838/8869-4967. Plantão sáb/dom. Cs c/3/4, 1 ste, sl, coz, ár serv, desp. R$ 180 mil. CV.677.

PERES & PERES IMÓVEIS - C.1607. F.4006-0207. 3/4 snd 2 stes, closet, 2 sls, coz, arm no qto, lavand, dep emp, esc, wc serv, ár serv, churrasq, 4 gar. R$ 250 mil. CV-01257.

PERES & PERES IMÓVEIS - C.1607. F.4006-0207. 3/4 snd 1 ste, closet, 2 sls, coz, copa, lavand, dep emp, wc serv, ár serv, 3 gar, 200m2. R$ 215 mil. CV-01671.

JADI CRECI 1177 - F: 3208-3736/9406-3496/8878-2230. DUPLEX 3/4 s/2sts, sl, coz, wc soc, dep. emp, 210mil Fin.CEF.

+ de 3 Quartos

CAIO FERNANDES. - C.1191. F.4008-0001. www.caiofernandes.com.br. Plantão sábado/ dom/feriados das 8 às 17h. Exc cs duplex, 4 ste, 4 vg gar, pisc, R$ 280 mil, ac CEF. CAV.16522,

Conj. dos Bancários

3 Quartos

LC EMP. IMOB - C.1597-J. F.3206-6323/9401-2755/8899-6169. Csa c/ sla p/ 2 ambs, 3/4 s/2 sts, wc soc, ár serv, copa/coz, gar p/3 car, pisc, nascente, R$ 150 mil. LC95.

1.3 Dix-Sept Rosado

Dix-Sept Rosado

3 Quartos

TERTULIANO RÊGO- C.1098J. F.3203-2800. Plantão Sáb/Dom. Av.pricipal, casa c/pto comerc, sl 2 amb, 3/4, wc soc, demais, deps, gar, ldo sombra. R$ 160 mil. TR16826.

CAIO FERNANDES - C.1191. F.4008-0001. www.caiofernandes.com.br. Plantão sábado/dom/feriados das 8 às 17h. Casa próx a Samu, 7x26, 3/4, 1 vg ggem, Ac CEF. R$ 165 mil. CAV.17.169.

Emaús

1 Quarto

PROCURADORIA DE IMÓVEIS - C.998. F.4006-3838/8869-4967. Plantão sáb/dom. Csa c/ 1 st, wc, 3 sls, 3 vgs gar, coz, var e ár lzer. R$ 350 mil. CV 531.

2 Quartos

PROCURADORIA DE IMÓVEIS - C.998. F.4006-3838/8869-4967. Plantão sáb/dom. Cas 2/4 107m2 ár privativa, num terr de 200m2, var, toda novinha, ac financ, CEF. R$ 120 mil. CV 724.

PERES & PERES IMÓVEIS - C.1607. F.4006-0207. 2/4 snd 1 ste, 1 sl, coz, copa, lavand, dep emp, var, wc serv, ár serv, pisc, 2 gar(ns) 100m2, R$ 120 mil. CV-01694.

3 Quartos

SÓLIDA IMÓVEIS - C.0316J/S. Plantão no 3133-4000. 3/4 (1ste) 2 sl, coz, 112 m2 ac, terr 200m2, exc acab, 2 vg, cerca el, jd, qtal R$ 150 mil. SIVC-3070.

SÓLIDA IMÓVEIS- C.0316J/S. Plantão no 3133-4000. Cs C/ 3/4 (1 ste) sl p/ 2 amb, coz, 94,66M2 a.constr, 2 vg, cond fech, pisc, lobby, guar. R$ 140 mil. SIVC.3056.

HENRIQUE VIEIRA- C.2704. 17ª Reg. F.3231-4458/9115-6658. Csa, ár, gar, wc, sl, 3/4, s/1 ste, coz, R$ 140 mil. nova - CEF.

VALOR IMÓVEIS RN- Creci. J.1833. F.3201-3000. Ótm cs duplex c/ ótm acabto, 3/4 s/1 ste, sl 2 amb, coz c/ arm, lazer, aceita Caixa R$ 160 mil. CV6000.

TERTULIANO RÊGO- C.1098J. F.3203-2800. Plantão Sáb/Dom. Csa ampla ventilada, 2pav, terr, sl 2amb, 3/4(2sta), wc soc, demais dep, ldo sombra, R$ 160 mil, TR17060.

TERTULIANO RÊGO- C.1098J. F.3203-2800. Plantão Sáb/Dom. Linda casa, pronta p/morar, terraço, sl 2 amb, 3/4 (2 sts), wc soc, demais deps, 2 gar, pisc, ldo/sombra. R$ 130 mil. TR16414.

JADI CRECI 1177 -3208-3736/9406-3496/8878-2230. 3/4(1st), sl, coz, wc, gar, 120 mil. Fin. CEF

JADI CRECI 1177 -3208.3736/9406.3496/8878.2230.Nova 3/4 1st, 2 sls, 130m, 140 mil Fin. CEF

+ de 3 Quartos

LL IMÓVEIS - C.1601. F: 3647-2000. Casa dos sonhos! Área 500m2, gar p/2 car, lado a lado, sombra, 4/4 (3 st), 2 sls, esquad. ipê. Próx prolongamento da Prudente de Morais. veja site www.llimoveis.com. 9424-6000.

Felipe Camarão

2 Quartos

TERTULIANO RÊGO- C.1098J. F.3203-2800. Plantão Sáb/Dom. Ótm loc, terraço, sl, 2/4, demais dep, 2 gar. Não aceita financ. R$ 55 mil. TR17312.

Lagoa Nova

CAIO FERNANDES - C.1191. F.4008-0001. www.caiofernandes.com.br. Plantão sábado/dom/feriados das 8 às 17h. Casa super oport, excel chalé na beira mar de Camurupim, terr 11x45. R$ 100 mil. CAV.17159.

1.3 Lagoa Nova

CAIO FERNANDES - C.1191. F.4008-0001. www.caiofernandes.com.br. Plantão sábado/dom/feriados das 8 às 17h. Casa ótima p/empreend, terr c/+ 1000m2, excel localiz, próx Av Principal. R$ 750 mil. CAV16598.

2 Quartos

PERES & PERES IMÓVEIS - C.1607. F.4006-0207. Excel residência em cond fech, 2/4 sd 2 sts, closet, 4 sls, coz, copa,arms embut nos quartos, lav, dep emp, esc ambientado, var, wc serv, ár/serv, desp, 2 gar, guarita 24hs, ót acabto, jardins ext, 285m2 de ár/constr em terr que mede 486m2. R$ 850 mil. CV.01628.

3 Quartos

PROCURADORIA DE IMÓVEIS - C.998. F.4006-3838/8869-4967. Plantão sáb/dom. Cs 3/4, 2 sts, wc, sls, coz, ár serv. R$ 310 mil. CV656.

LC EMP. IMOB - C.1597-J. F.3206-6323/9401-2755/8899-6169. Vdo cs c/ sl, 3/4, wc soc, copa/coz, ár serv, e etc. R$ 160 mil. LC 106.

LC EMP. IMOB - C.1597-J. F.3206-6323/9401-2755/8899-6169. c/2 sls, 3/4 S/1 ste, wc soc, copa/coz c/arm, qto depósito, dep emp, escrit, ár serv, desp, jdim, qtal, pisc, gar 4 autos, portão aut, por. R$ 350 mil. Ac proposta. LC 103.

PERES & PERES IMÓVEIS - C.1607. F.4006-0207. 3/4 sd 2 st, closet, 3 sls, coz, copa, arm no quarto, lav, dep emp, var, wc serv, área serv, desp, 3 garns, 280m2. R$ 300 MIL. CV 01772.

PERES & PERES IMÓVEIS - C.1607. F.4006-0207. 3/4 sd 1 st, 2 sls, coz, copa, arm no quarto, lav, dep emp, esc, var, wc serv, ár/serv, desp, 4 gar, 230m2. R$ 320 mil. CV.01542.

PERES & PERES IMÓVEIS - C.1607. F.4006-0207. 3/4 snd 3 sts, closet, 3 sls, coz, copa, arm no qrto, dep emp, var, wc serv, ár serv, desp, churrasq, pisc, 8 gar, R$ 1.000.000,00. CV01733.

VALOR IMÓVEIS RN- Creci. J.1833. F.3201-3000. Ótm p/clínicas e escrit casa c/200m2, 3/4 s/1 ste, esq, recuada, 4 sls, coz, dep emp, 2 vgs, próx a área Jurídica. R$ 325 mil. CV.4045.

TERTULIANO RÊGO - C.1098. F.3203-2800. Plantão Sáb/Dom. ótimo local, terraço, sl 2 amb, lav, 3/4 (1 ste), wc soc, demais deps, gar, pisc/churrasq. R$ 290 mil. TR15469.

CAIO FERNANDES - C.1191. F.4008-0001. www.caiofernandes.com.br. Plantão sábado/dom/feriados das 8 às 17h. Cs Maravilhosa 15x30, 300m2 const, 3 sts, 3 sls, dep emp, 4 vg ggem, pisc, churrasq, ótimo local. R$ 550 mil. CAV.16900.

CAIO FERNANDES - C.1191. F.4008-0001. www.caiofernandes.com.br. Plantão sábado/dom/feriados das 8 às 17h. Cs 15x33, 3/4 sd 1 st, closet, sl, wc, coz, desp, depós, dep, emp, 4 vgs gar, ótimo p/clínicas/escr. R$ 450 mil. CAV.15223.

CAIO FERNANDES - C.1191. F.4008-0001. www.caiofernandes.com.br. Plantão sábado/dom/feriados das 8 às 17h. Cs ótima, terr 10x27, 3/4 sd 1 st, 2 sls, lageada, 2 vg ggem. R$ 210 mil. CAV.16357.

CAIO FERNANDES - C.1191. F.4008-0001. www.caiofernandes.com.br. Plantão sábado/dom/feriados das 8 às 17h. Cs 11x30, 3 sts, dep emp, 3 vg ggem, ótimo local. R$ 290 mil. CAV.16.340.

CAIO FERNANDES - C.1191. F.4008-0001. www.caiofernandes.com.br. Plantão sábado/dom/feriados das 8 às 17h. Cs novas no Bosque dos Pássaros e das Flores á partir R$ 250 mil cada, 3/4 sd 2 sts, 2 vg gar, Ac CEF. APV.17253.

CAIO FERNANDES - C.1191. F.4008-0001. www.caiofernandes.com.br. Plantão sábado/dom/feriados das 8 às 17h. Cs 12X25, 3/4 sd 2 sts, dep emp, 1 vg gar, ótimo local. R$ 200 mil. CAV.14775.

1.3 Lagoa Nova

PERES & PERES IMÓVEIS - C.1607. F.4006-0207. 3/4, 2 sls, coz, cop, lav, dep. emp, var, wc serv, ár serv, 2 garns, 150m2. R$ 280 mil. cv 01749.

+ de 3 Quartos

PROCURADORIA DE IMÓVEIS - C.998. F.4006-3838/8869-4967. Plant: Sáb/Dom. Excel csa, 4/4 sd 2 sts, 3 sls amplas, lav, coz, ár serv, dep emp, 4 vg, 250m2. R$ 350 mil. CV-526.

LC EMP. IMOB - C.1597-J. F.3206-6323/9401-2755/8899-6169. C/ sl p/2 amb, 4/4 s/2 sts, closet, wc soc, ármar/qtos, copa/coz c/ármar, desp, ár serv, dep, qrto depósito, jard, qtal, R$ 270 mil. LC112.

PERES & PERES IMÓVEIS - C.1607. F.4006-0207. 4/4 snd 3 suit, sl, coz, copa, escrit, ár serv, desp, 2 gar, 200m2 R$ 260 mil. CV.01606.

VALOR IMÓVEIS RN - Creci. J.1833. F.3201-3000. Casa próx à Promater, 4/4 s/2 sts, recuarda, ambs amplos, 3 sls, coz, desp, 2 dep, bom acab 4 gar cob. R$ 350 mil. (Ac CEF). CV.1103.

VALOR IMÓVEIS RN- Creci. J.1833. F.3201-3000. Cs c 4/4 snd 1 ste, coz, var, sl p/ 2 amb, wc soc, 3 gar, central de aquec c/ boiler, 216m2, terr 300m2 próprio p/ comércio, troca-se por terrenos de menor vlr. R$ 600 mil, aceita cx. CV-6028.

TERTULIANO RÊGO- C.1098J. F.3203-2800. Plantão sáb/dom. Exc loc, 1.200m2 terr, 2 pav, terraço, sla ampla, lav, escrit, 6/4/arm(4 stes), wc soc, coz/arm/desp, ár serv, dep emp, 8 gar, pisc, bar, churrasq, sauna, wc apoio, R$ 1 milhão, TR13356.

TERTULIANO RÊGO- C.1098J. F.3203-2800. Plantão Sáb/Dom. Cond fech, loc exc, ótm casa, recuada, 2 pav, terraço, 2 sl, escrit 4 suit, wc soc, demais dep, 4 gar, pisc/bar/churrasq/wc apoio R$ 850 mil. TR16231.

TERTULIANO RÊGO- C.1098J. F.3203-2800. Plantão sáb/dom. Ótm casa, exc local, terraço, 2 sls, lav, esc, 4/4 (2 sts), wc soc, tudo c/arm, demais deps, 6 gar, pisc/churrasq/bar/wc apoio. TR16038.

TERTULIANO RÊGO - C.1098J. F.3203-2800. Plantão sáb/dom. Ótimo local, terraço, sl p/2 amb, 4/4 (1 ste), wc soc, demais, deps, gar, ldo/sombra. R$ 185 mil. TR15577.

CAIO FERNANDES - C.1191. F.4008-0001. www.caiofernandes.com.br. Plantão sábado/dom/feriados das 8 às 17h. Cs de esquina, 4/4 sd 1 ste, terr 13x30, c/230m2 const, serve tanto para moradia quanto para comerc. apenas R$ 260 mil. CAV.16.250.

Mirassol

2 Quartos

TERTULIANO RÊGO - C.1098J. F.3203-2800. Plantão Sáb/Dom. Ótm loc, esq, sl p/2amb, 2/4, wc soc, gar, R$ 190 mil, TR17123.

3 Quartos

PROCURADORIA DE IMÓVEIS - C.998. F.4006-3838/8869-4967. Plantão sáb/dom. Casa 3/4 sd 2 sts, reform a 03 anos, piso cer, pergol. R$ 280 mil. CV377.

Morro Branco

3 Quartos

PROCURADORIA DE IMÓVEIS - C.998. F.4006-3838/8869-4967. Plantão sáb/dom. cs 3/4 (1 ste) sl, coz, wc, dep, ár serv. R$ 350 mil. CV651.

PROCURADORIA DE IMÓVEIS - C.998. F.4006-3838/8869-4967. Plantão sáb/dom. Csa recém-constr duplex 3 ste + escrt, pisc, clost, sl 2 amb. R$ 280 mil. CV489.

CAIO FERNANDES - C.1191. F.4008-0001. www.caiofernandes.com.br Plantão sábado/dom/feriados das 8 às 17h. Exc cs ótm loc, terr 10x30, 3/4 sd 1 ste, 2 sls, coz c/ arm, dep emp, 2 vg gar, R$ 230 mil Ac. CEF. CAV.16526.

1.3 Morro Branco

TERTULIANO RÊGO - C.1098J. F.3203-2800. Plantão Sáb/Dom. Av princ, 560m2 terreno, 200m2 const, terraço, 2 sls, escrit, 3/4 (1 ste) wc soc, demais dep, 6 gar R$ 400 mil. TR15852.

TERTULIANO RÊGO- C.1098J. F.3203-2800. Plantão Sáb/Dom. Exc. local, terraço, sl 3 amb, 3/4 (1 st/closet), wc soc, d+ deps, 3 gar, pisc/churrasq/bar. R$ 280 mil. TR 16536.

VALOR IMÓVEIS RN- Creci. J.1833. F.3201-3000. Ót acabto, 3/4 s/1 st, 2 sls, lav, var, coz c/ arm, dep emp, 220m2, 5 vg. R$ 350 mil. CV-0766.

Neópolis

3 Quartos

PROCURADORIA DE IMÓVEIS - C.998. F.4006-3838/8869-4967. Plantão sáb/dom. Csa c/192m2 de ár priv num ter de 360m2, 3/4 sd 1 ste, 1 wc soc, bem local. R$ 230 mil. CV706.

SOUSA & AMARAL - C.2502. F.3082-1949/9100-0096. Cond.fech, 3/4 sdo 1 ste, sl p/2 amb, wc soc, coz, ár serv, dep emp, 2 vgs gar. R$ 280 mil. CV.05.

PERES & PERES IMÓVEIS - C.1607. F.4006-0207. 3/4, sdo 1 ste, closet, 2 sls, coz, lavand, dep emp, var, wc serv, desp, 1 gar. 115m2, R$ 190 mil. CV.01725.

CAIO FERNANDES - C.1191. F.4008-0001. www.caiofernandes.com.br Plantão sábado/dom/feriados das 8 às 17h. Cs em boa loc, 62m2, terr 10x20, 3/4, sl, coz, 1 vg gar, R$ 110 mil. CAV.16879.

LL IMÓVEIS - C.1601. F: 3092-6600/9129-5031. Casa, 3/4, sd 1 ste, wc, coz, ár serv, 2 vgs gar, var.

+ de 3 Quartos

CAIO FERNANDES - C.1191. F.4008-0001. www.caiofernandes.com.br. Plantão sábado/dom/feriados das 8 às 17h. Casa, 144m2 terr 12x30, 4/4 sdo 2 sts, 2 sls, coz c/arm, desp, dep emp, 4 vgs ggm; churrasq, jdim, excel acab. R$ 250 mil. CAV-15.408.

Nova Cidade

2 Quartos

TERTULIANO RÊGO- C.1098J. F.3203-2800. Plantão sáb/dom. Ótima casa, terraço, sl 2 amb, 2/4, demais deps, gar, ldo/sombra. Não ac financ. R$ 45 mil. TR16765.

Nova Descoberta

+ de 3 Quartos

TERTULIANO RÊGO- C.1098J. F.3203-2800. Plantão Sáb/Dom. Cs c/ ótm terreno, 453m2 const, 3 pav, terraço, sl 2 amb, lav, escrit, 4/4 (1 ste/closet) wc soc, demais dep, pisc, 3 gar. Aceita imóvel menor parte pagto. R$ 350 mil. TR16979.

Nova Parnamirim

SÓLIDA IMÓVEIS - C.0316J/S. Plantão no 3133-4000. Natal e Grande Natal, Faça seu cadastro urgente para comprar casas R$ 75 mil popular ou não de 2 e 3 quartos, financ 100% CEF em vários locais de Natal ou Grande Natal. SIVC1000. ou dinizsolida@gmail.com

ABREU & ABREU IMÓVEIS
CRECI 979

LÚCIO ABREU - C.051. F: 9982-9399/3222-9922. Green Club III, nova, lindo projeto, terr. 344m2, área construida 173 m2, cond fech c/ toda infra estrut e seg 24h. Preço de ocasião, consulte-nos.

CAIO FERNANDES - C.1191. F.4008-0001. www.caiofernandes.com.br. Plantão sábado/dom/feriados das 8 às 17h. Csa na Maria Lacerda, ideal p/ comércio, terr 10x25, exc loc, c/ escrit publ R$ 150 mil. CAV.16166.

PRONTO PARA MORAR – FINO ACABAMENTO

Cidade Verde Próximo a:

Colégio Salesiano / Colégio Contemporâneo / Colégio Executivo / Colégio Municipal / Vizinho Conveniência Cheiro de Pão (PRÉDIO VERDE, FACHADA EM PEDRA ORNAMENTAL) de frente para Condomínio Residencial "ITATIAIA" e Condomínio Residencial "CAMPOS DOS SERRADOS" - Rua da "LAMPADINHA".

01 unidade COBERTURA no 2º Andar – REQUINTE E BOM GOSTO

– Apto. c/ "SOLARIUM"- Área Lazer Particular - Piscina Hidromassagem 05 lugares - Caramanchão - Churrasqueira - Pia em Inox - Ducha – Bica - Cozinha Americana já c/ Armários e Bar / Geladeira "Frost Free", Fogão 4 bocas, Máquina de Lavar, Microondas, Gelágua (novos sem uso), Suíte e WC Social com Box Acessórios / Armários / Sala Jantar mesa fixa em vidro temperado.

VENDAS: 3236 4770 / 9981 3419
Marcos (Proprietário)

1.3 Nova Parnamirim

LL IMÓVEIS - C.1601. F: 3092-6600/9129-5031. Casas novas em cond fech (Green Club de 1 a 3 suit.

2 Quartos

PROCURADORIA DE IMÓVEIS - C.998. F.4006-3838/8869-4967. Plantão sáb/dom. Cs 2/4 (sd 1 st), sl 2 amb, wc soc, coz, ár serv. R$ 180 mil. CV 703.

JM CORRETOR DE IMÓVEIS- C.1959. www.imoveisempre.com.br. F.9966-0834/8828-4614. Vende-se - excelent Csa, cond fech, ár nob, confort, estilizad, Csa 2 pavimts, 1 suit(blindex+closet+arms) + 2/4, varand, 4 vgas gar, 1 sla 2 ambients(jard.invern+esplhos+rodtto+sanca), alvab, ficam mveis fixs, cop, cozi(arms+granit), desp, ár/serv, dep compl, jardim c/paisagism, segur, ár.lazer condomi.:pscina + churrasq + s.festa - ldo sombra. valor venda R$ 295 mil. CV 2030mr

VALOR IMÓVEIS RN- Creci. J.1833. F.3201-3000. Cond San Serville ótm csa c/jard ext, lazer comp, casa 2/4 s/2 sts, esc, sl 2 ambs, var, wc soc, coz c/arm, 2 gar. (Ac proposta). CV-4024.

TERTULIANO RÊGO- C.1098J. F.3203-2800. Plantão Sáb/Dom. Cond fech, exc casa, terraço, sl 2 amb, 2 suit, wc soc, demais dep, 2 gar, ld somb, R$ 155 mil. TR16659.

3 Quartos

NOVA-em fase de acabamento, melhor cond de Nova Parnamirim, 3/4 2 stes, wc soc, sl, copa/coz ampla, gar 2 car, var, ár de serv. F:3208-8598

SÓLIDA IMÓVEIS- C.0316J/S. Plantão no 3133-4000. 3/4 1st c/ closet 180m2, sl p/ 2 amb, coz, desp, á.serv, wc, 2 vag, jard, cerca elet, ac. carro. R$ 195 mil. SIVC.3059.

HENRIQUE VIEIRA- C.2704. 17ª Reg. F.3231-4458/9115-6658. Bosque dos Pássaros, Duplex, wc, 3 sts, gar 250m2 const. R$ 380 mil.

HENRIQUE VIEIRA- C.2704. 17ª Reg. F.3231-4458/9115-6658. Alameda da Hortências, sla, wc, 3 sts, coz, ár serv, 190m2 ár const. R$ 270 mil.

LOPES CORRETOR DE IMÓVEIS - C.2977. F.3208-8882/9184-6461. Cs 3/4 s/1-ste, sl, coz, wc, ár serv + dep R$ 140 mil.

LOPES CORRETOR DE IMÓVEIS - C.2977. F.3208-8882/9184-6461. Cs 3/4 s/1 ste, sl, coz, gar c/ port elet e cerca elet próx av Maria Lacerda R$ 160 mil aceita fin.

LOPES CORRETOR DE IMÓVEIS - C.2977. F.3208-8882/9184-6461. Cs duplex c/ 3/4 s/1 ste, 2 sl, R$ 180 mil.

LOPES CORRETOR DE IMÓVEIS - C.2977. F.3208-8882/9184-6461. Cs 3/4 s/1 ste, sl ampla, coz, wc soc, próx Maria Lacerda R$ 150 mil.

PROCURADORIA DE IMÓVEIS - C.998. F.4006-3838/8869-4967. Plantão sáb/dom. Cs c/3 sts, 2 sls, wc soc, coz c/ ár serv, dep emp. R$ 230 mil. CV-704.

LL IMÓVEIS - C.1601. F: 3092-6600/9129-5031. cs próx Abel Cabral 3/4, 1 ste, 3 sl, gar p/3 car, escrit. R$ 250 mil.

1.3 Nova Parnamirim

PROCURADORIA DE IMÓVEIS - C.998. F.4006-3838/8869-4967. Plantão/Sáb/Dom. 3 sts, terraço, sl/3 ambs, esc, lav, coz c/desp. R$ 195 mil. CV-421.

PROCURADORIA DE IMÓVEIS - C.998. F.4006-3838/8869-4967. Plantão sáb/dom. Csa 3/4 snd 1 ste, 2 sl, coz, wc soc, 2 vg R$ 195 mil. CV624.

PROCURADORIA DE IMÓVEIS - C.998. F.4006-3838/8869-4967. Plantão sáb/dom. Cs cond fech, 3/4 sd 2 ste, 3 sl, 2 vg gar, dep emp. R$ 215 mil. CV707.

LC EMP. IMOB - C.1597-J. F.3206-6323/9401-2755/8899-6169. Casa c/sl p/2 ambs, 3/4 s/1 ste, copa, coz, gar 2 carros, cond.fech. R$ 160 mil. LC.47.

LC EMP. IMOB - C.1597-J. F.3206-6323/9401-2755/8899-6169. C/ 2 sls, 3/4 s/1 ste, wc soc, copa/coz, ár serv, dep, 2 vg, pisc, qtal, R$ 170 mil. LC93.

LÚCIO ABREU - C.051. F: 9982–9399/3222–9922. Cond Residd fech, guar 24h, ampla ár lzer c/sl fest, wcs, piscinas adult/criança. Cs c/ gar, terraço, churr c/ apoio, sl p/2 amb c/ perg, lvbo, 3 ste (1 c/ closet) coz, ár serv, dep emp R$ 175 mil.

PERES & PERES IMÓVEIS - C.1607. F.4006-0207. 3/4 snd 1 ste, 2 sls, coz, dep emp, var, wc serv, ár serv, desp, 2 gar, 210m2. R$ 250 mil. CV-01547.

PERES & PERES IMÓVEIS - C.1607. F.4006-0207. 3/4 sd 3 sts, closet, 3 sls, coz, arm no qto, dep emp, escrit, var, wc serv, ár serv, desp, churrasq, pisc, 2 gar, sl fest, playg, 0m2. R$ 340 mil. CV-01714.

PERES & PERES IMÓVEIS - C.1607. F.4006-0207. 3/4 sd 3 ste, 3 sls, coz, copa, lav, dep emp, var, wc serv, ár serv, churrasq, 4 gar, 249m2 R$ 380 mil. CV-01747.

VALOR IMÓVEIS RN- Creci 1833. F.3201-3000. Ótm Casa duplex, 3/4 s/2sts, sla 2 ambs, var, wc, coz, 2 gar, lzer compl, sombra, ótimo acabamento AC financ R$ 240 mil, CV5090.

TERTULIANO RÊGO- C.1098J. F.3203-2800. Plantão Sáb/Dom. Linda resid, 2 casas ent independente, baixo: terraço, sl 2 amb, 3/qtos/arm (1 ste) wc soc, demais dep, 4 gar, Pav superior: sl, 2/4, wc soc, coz/arm, R$ 330 mil. TR15083.

CAIO FERNANDES - C.1191. F.4008-0001. www.caiofernandes.com.br. Plantão sábado/dom/feriados das 8 às 17h. Casa ampla, 3/4 snd 1 suit, sl p/ 2 amb, coz americ, desp, 1 vag gar, toda gradeada, cerca elét. R$ 135 mil. Ac CEF. CAV.15672.

CAIO FERNANDES - C.1191. F.4008-0001. Plantão sábado/dom/feriados das 8 às 17h. www.caiofernandes.com.br. Boa csa em cond. fech 3/4, sd 1 st, sl p/ 2 amb, 2 vg de gar, bom acab, R$ 190 mil. CAV 16.644.

CAIO FERNANDES - C.1191. F.4008-0001. www.caiofernandes.com.br. Plantão sábado/dom/feriados das 8 às 17h. Casa em excel cond. fech, terr de 10X23, 190m2 construidos, 3 sts c/ 1 closet, 2 sls, ver, coz c/ arm dep, emp, gar p/4 carros. R$ 270 mil. ac. CEF. CAV 16.253.

1.3 Nova Parnamirim

CAIO FERNANDES - C.1191. F.4008-0001. Plantão sábado/dom/feriados das 8 às 17h. www.caiofernandes.com.br. Bela casas novas em cond fech c/3/4 sd 1 st, 2 vg gar, à partir R$ 165 mil. Ac CEF. CAV 16.182.

CAIO FERNANDES - C.1191. F.4008-0001. Plantão sábado/dom/feriados das 8 às 17h. www.caiofernandes.com.br. Boa casa, terr 10x20, 3/4, sl, var, 2 vg gar, apenas. R$ 145 mil. Ac CEF. CAV.17292.

CAIO FERNANDES - C.1191. F.4008-0001. www.caiofernandes.com.br. Plantão sábado/dom/feriados das 8 às 17h. Casa ótima, bem localiz, 3/4 sd 1 ste, dep emp, arm, coz, 3 vg gar, terr 11x33, apenas. R$ 190 mil. Aceita CEF. CAV.17294.

+ de 3 Quartos

CAIO FERNANDES - C.1191. F.4008-0001. www.caiofernandes.com.br. Plantão sábado/dom/feriados das 8 às 17h. Linda csa duplex, cond fech de alto padrão, terr, 15x20, 4/4 sdo 3 sts, sls, var, dep emp, bar, 4 vgs gar, sombra. R$ 380 mil. CAV-15.794.

Monte Belo

+ de 3 Quartos

PERES & PERES IMÓVEIS - C.1607. F.4006-0207. 4/4, sdo 2 stes, 2 sls, coz, lavand, dep emp, var, wc serv, ár serv, desp, 2 gar. R$ 230 mil. CV.01401.

Pajuçara

2 Quartos

SÓLIDA IMÓVEIS- C.0316J/S. Plantão no 3133-4000. 2/4, sl 2 a, wc, ár/serv, 1 gar, var, qtal. gradeada, terreno 220m2. R$ 70 mil. SIVC-2024.

Parnamirim

SÓLIDA IMÓVEIS - C.0316J/S. Plantão no 3133-4000. Natal e Grande Natal, Faça seu cadastro urgente para comprar casas R$ 75 mil popular ou não de 2 e 3 quartos, financ 100% CEF em vários locais de Natal ou Grande Natal. SIVC1000. ou dinizsolida@gmail.com

LL IMÓVEIS - C.1601. F: 3647-2000. Casas projeto Minha Casa Minha Vida a partir R$ 47 mil.

2 Quartos

SOUSA & AMARAL - C.2502. F.3082-1949/9100-0096. Cs c/ 2/4, sl, wc soc, coz americ, ár serv R$ 40 mil. CV.22.

TERTULIANO RÊGO- C.1098J. F.3203-2800. Plantão Sáb/Dom. Casa nova, terraço, sl 2 amb, 2/4, wc soc, coz, á.serv, gar. R$ 80 mil. TR15766.

JADI CRECI 1177 -F: 3208-3736/9406.3496/8878.2230.Próx. CT/América, 2/4, 62 mil fin.CEF-

1.3 Parnamirim

JADI CRECI 1177 -F: 3208-3736/9406.3496/8878.2230.Cond.Fech. 2/4, sla, coz, wc, 70 mil fin.CEF-

LL IMÓVEIS - C.1601. F: 3647-2000. Vdo próx Cohabinal 2/4, wc blindex, coz, sl ampla, jard ext, c.elet, á.serv, sombra, 120m2 89 mil. 9144-6302.

LL IMÓVEIS - C.1601. F: 3647-2000. 2/4, sl, wc, ár serv,

LL IMÓVEIS - C.1601. F: 3647-2000. 2/4 sd 1 ste, sl, coz, wc, ár serv, gar R$ 60 mil.

3 Quartos

PQ DE EXPOSIÇÃO-132m2 ár const. ter. 10x20,esquina,3/4 1 ste,sl 2 amb,wc soc,granito,coz c/arm,ár. serv,sombra,cerca elet,. alarm c/ cam. e sens,port elet, grade,laje,calha,janelas,portas jatobá,mão fran,200m da BR. Aceita CEF-9974-0599/3206-8516

LOPES CORRETOR DE IMÓVEIS - C.2977. F:3208-8882/9184-6461. Vida Nova cs 3/4 ac fin. R$ 90 mil.

LOPES CORRETOR DE IMÓVEIS - C.2977. F.3208-8882/9184-6461. Jd Aeroporto cs c/ 3/4 s/1 ste, sl, cpz, piscina, churrasq R$ 130 mil.

PROCURADORIA DE IMÓVEIS - C.998. F.4006-3838/8869-4967. Plantão sáb/dom. Csa no Green Club III c/177m2 de ár. priv em terr 344m2, 3/4 snd 2 ste. Exc acab R$ 250 mil. CV710.

OPORTUNIDADE!- Vendo ótima casa no Cond. Jóckey Club, 3/4 e demais depend. 77 mil quitada. F: 9122-0248/8703-4121

PROCURADORIA DE IMÓVEIS - C.998. F.4006-3838/8869-4967. Plantão/sáb/dom. Ótm csa 3/4, sd 2 sts, wc soc+clost. Boa local. R$ 130 mil. CV581.

LC EMP. IMOB - C.1597-J. F.3206-6323/9401-2755/8899-6169. Bela casa Nova c/sl p/2 amb, 3/4 s/2 sts, wc soc, copa/coz, ár gar, cerca elét, rua calçada, sombra, pode ser financ p/ CEF. R$ 120 mil. LC-104.

JADI CRECI 1177 -F: 3208-3736/9406.3496/8878.2230.3/4 1 ste, sla, coz, wc, 90 mil fin.CEF-

CAIO FERNANDES - C.1191. F.4008-0001. www.caiofernandes.com.br. Plantão sábado/dom/feriados das 8 às 17h. Casas novas, 2/4 sd 1 ste, terr 10x20. R$ 75 mil, 3/4 sd 1 st. R$ 85 mil. ac CEF. CAV.16789.

LL IMÓVEIS - C.1601. F: 3647-2000. Jockey Club 3/4, sl, wc, coz, ár serv R$ 75 mil.

LL IMÓVEIS - C.1601. F: 3647-2000. Lot Luar do Colorado 3/4 snd 1 ste, wc, coz, ár serv.

+ de 3 Quartos

TERTULIANO RÊGO- C.1098J. F.3203-2800. Plantão sáb/dom. No Centro, próx de tudo, terraço, sl 2 amb, 4/4 (2 sts), wc soc, demais deps, tudo c/arm, 2 gar, est. p/1ª pav. R$ 140 mil. TR15831.

Parque dos Coqueiros

2 Quartos

JADI CRECI 1177 -F: 3208-3736/9406.3496/8878.2230. Plaza Garden, 2/4, 68 mil fin.CEF-

Parque das Colinas

PROCURADORIA DE IMÓVEIS- C.998. F.4006-3838/8869-4967. Ótm csa 1000m2 de terr. 417m2 d constr, pisc, ldo/somb. R$ 500 mil. Plant: 2ª à 6ª até 19hs. Sáb/Dom até 13hs. CV-605.

2 Quartos

TERTULIANO RÊGO- C.1098J. F.3203-2800. Plantão Sáb/Dom. Ótm local, recuada, terraço, sl 2 ambs, 2/4(1 st), wc soc, d+ deps, gar, mais 1 duplex no terr faltando acabto. R$ 250 mil. TR16673.

1.3 Parque das Colinas:

3 Quartos

PROCURADORIA DE IMÓVEIS - C.998. F.4006-3838/8869-4967. Plant: Sáb/Dom. Cs 3/4, 3 sts, wc soc, 2 sls, dep/emp, escr, churrasq, var, pisc, 4 vg. R$ 330 mil. CV557.

LC EMP. IMOB - C.1597-J. F.3206-6323/9401-2755/8899-6169. c/ sla p/ 2 amb, 3 stes, wc soc, copa/coz, dep emp, desp, ár serv, armars/coz/qrto, depósito, gar 2 autos, jard, qtal, pisc, portão autom. R$ 280 mil. LC113.

+ de 3 Quartos

SÓLIDA IMÓVEIS - C.0316J/S. Plantão no 3133-4000. 4 ste (1 master c/ closet e hidro) duplex marav, 400m2 área const, sl 3 amb, coz, d.c.e, var, 3 vag, amplo jard, portão e cerca elet. Estudo prop. Ac. imóv. menor valor. R$ 700 mil. SIVC.4028.

PROCURADORIA DE IMÓVEIS - C.998. F.4006-3838/8869-4967. Plantão sáb/dom. Exc cs em cond fech, 4 ste sd 1 master c/ closet, 3 sls, lavb, coz c/ arm, duplex. Cs nova c/ 280m2. R$ 520 mil. CV523.

JM CORRETOR DE IMÓVEIS- C.1959. www.imoveisempre.com.br. F.9966-0834/8828-4614. Vende-se exc casa nova, 2 pavimts, fno acabam, pso porcelant, e ceram vitrificad, c/paisagismo, 4 suit, 3 closet (blindex) suit master (hidro + blindex) sl 2 amb (rod teto+sanca) 2 varand (aço escovad) lavab, sl int, coz ampla (arms) + desp, dep comp, 400m2 ár.constr. 6 vg gar, seg eletron, ld somb, pisc, churrasq, deck, 2 entrad serv, portão autom. Obs: ac imóv menor valor negociaç. CV1020pc.

LC EMP. IMOB - C.1597-J. F.3206-6323/9401-2755/8899-6169. c/ 3 sls, 5/4 s/4 ste, wc soc, var, qtos c/arm, copa/coz, desp, ár serv, dep comp, gar p/4 car, pisc. R$ 380 mil. LC99.

PERES & PERES IMÓVEIS- C.1607. F.4006-0207. 4/4 sd 2 sts, 3 sls, coz, copa, lav, dep emp, esc, var, wc serv, ár/serv, desp, churr, pisc, 6 gars, 437m2, R$ 580 mil. CV.01550.

PERES & PERES IMÓVEIS- C.1607. F.4006-0207. 6/4 sd 2 sts, 3 sls, coz, copa, arma no qrto, lavanderia, var, ár serv, 4 gars, 300m2, R$ 340 mil. CV.01566.

Petrópolis

3 Quartos

PROCURADORIA DE IMÓVEIS - C.998. F.4006-3838/8869-4967. Plantão sáb/dom. 3/4, wc soc, 2 sls, coz, ár/serv, exc loc. R$ 150 mil. CV-541.

PROCURADORIA DE IMÓVEIS - C.998. F.4006-3838/8869-4967. Plantão sáb/dom. Csa 3/4 (1 st), wc soc, sl, coz, dep emp. R$ 230 mil. CV-715.

Pitimbú

1 Quarto

VDO. VILA DE KITNETS-C/4 unidades (renda certa) todos c/1 qto, saleta, coz. americana, wc. R$ 95 mil. Motivo Viagem. 8832.2021.

Pirangi

2 Quartos

ALTO DO MONTE BELO - Casa em construção, c/cômodos prontos, terr. 6x17. R$ 40 mil aceito proposta. 8882.2146.

Planalto

2 Quartos

VENDE-SE OU TROCA-SE - Casa 2/4,sl,coz,wc,qtal,área 5x30m. R$ 27 mil. F: 9959-4474.

CASA NOVA - Cerâmica, forrada, terraço, sl, coz.americ, 2/4, wc soc, ár.serv,gar. 3218.9513 Dalva

CASA NOVA - 2/4, forrada, gar, R$ 42 mil. 9986.3476/8824.5898.

LL IMÓVEIS - C.1601. F: 3092-6600/9129-5031. Casa, 2/4, sl, wc, coz, gar, ár serv, sombra.

1.3 Praias

Praias

2 Quartos

ESCRIT.IMOB. CARLOS CUNHA - C.1073. F:3211-3252/4646. PITANGUI. 2/4, sala, ár. serv. R$ 90 mil quitada. Esc.Pública.

SÓLIDA IMÓVEIS- C.0316J/S. Plantão no 3133-4000. EXCLUSIVO, Búzios, 2/4 (1 ste), duplex, cond.fech, excel, pisc, 99,94m2, ac. const, sl 2a, 2 wcs , ótimo preço, próx, do mar e do asfalto, seg, boa moradia, permuto, ac CEF. R$ 150 mil. Tr. c/ Diniz. SIVC-2028.

HENRIQUE VIEIRA- C.2704. 17ª Reg. F.3231-4458/9115-6658. Praia de Pipa, triplex, 120m2, 2 sts, mobil. R$ 200 mil.

PROCURADORIA DE IMÓVEIS - C.998. F.4006-3838/8869-4967. Plant: Sáb/Dom. Praia de Barreta - Casa, 2/4 sd 2 sts, sl ampla c/ terr de 625m2. R$ 100 mil. CV 608.

3 Quartos

HENRIQUE VIEIRA- C.2704. 17ª Reg. F.3231-4458/9115-6658. Praia de Muriú, csa, duplex, var,sla, wc, 3 stes, coz, dep, gar, beira-mar. R$ 500 mil.

HENRIQUE VIEIRA- C.2704. 17ª Reg. F.3231-4458/9115-6658. Praia de Sta Rita, csa, alpendre, sla, 3/4, wc. R$ 90 mil.

HENRIQUE VIEIRA- C.2704. 17ª Reg. F.3231-4458/9115-6658. Praia de touros, csa, beira-mar, 900m2 de área, 3/4, garag, ár c/ pisc. R$ 150 mil.

TERTULIANO RÊGO - C.1098J. F.3203-2800. Plantão sáb/dom. Praia de Pirangi do Norte, Cond. fech, terraço, sl 2 amb, 3/4 (1 ste) wc soc, demais dep, 2 gar e lazer R$ 150 mil. TR16892.

CAIO FERNANDES - C.1191. F.4008-0001. www.caiofernandes.com.br. Plantão sábado/dom/feriados das 8 às 17h. Praia de Búzios. Csa, 130m2, terr 15x30, 3/4 sd 2 sts, sl, var, coz, churr, 3 vg ggm, qtal, esq. R$ 75 mil. ac CEF. CAV15.206.

+ de 3 Quartos

PROCURADORIA DE IMÓVEIS - C.998. F.4006-3838/8869-4967. Plant sáb/dom. Maxaranguape, ótim cs duplex + terr, b/mar, c/ aprox 830m2, b. maxar, 5/4, 2 sts, 3 sl, wc soc, coz, dep emp, 2 vg, R$ 250 mil. CV546.

PROCURADORIA DE IMÓVEIS - C.998. F.4006-3838/8869-4967. Plantão sáb/dom. Praia de Búzios Belo cond. B. mar, em acabam, 4/4, pgto em até 36 meses. R$ 300 mil. CV 282.

PROCURADORIA DE IMÓVEIS - C.998. F.4006-3838/8869-4967. Plant sáb/dom. Cotovelo, cs c/ 8/4 sd 3 sts, 2 sls, ár serv, dep emp, 5 vg/gar a 50mts/praia. R$ 300 mil. CV502.

TERTULIANO RÊGO - C.1098. F.3203-2800. Plantão Sáb/Dom. Barra do Rio exc loc, 2 pav, terraço, 2 sls, 5/4 (2 ste) 2 wc soc, demais dep, gar + aptº R$ 140 mil. TR16815.

TERTULIANO RÊGO- C.1098J. F.3203-2800. Plantão sáb/dom. Praia de Carnaubinha exc casa 2 pav, terraço, sl p/ 2 amb, 4/4 (2 ste) wc soc, demais dep, 6 gar R$ 200 mil. TR16222.

CAIO FERNANDES- C.1191. F.4008-0001. www.caiofernandes.com.br. Plantão sábado/dom/feriados das 8 às 17h. Búzios; casa beira mar, terr 30x40,16 sts, 2 pisc, sauna, 20 vg gar, esc, pub, ideal p/pousada. R$ 1.600.000,00. CAV15.293.

Ponta Negra

HENRIQUE VIEIRA- C.2704. 17ª Reg. F.3231-4458/9115-6658. P Negra Boulevard, duplex 750 mil.

2 Quartos

TERTULIANO RÊGO- C.1098J. F.3203-2800. Plantão sáb/dom. Ótimo loc, podendo ser comercial, terraço, sl, 2/4, wc soc, coz, a serv, + 2 chalés c/ sl, 1 st, coz, gar, cada um. R$ 150 mil. TR 14625.

1.3 Ponta Negra

3 Quartos

LOPES CORRETOR DE IMÓVEIS - C.2977. F.3208-8882/9184-6461. Cs duplex c/ 3/4 s/1 ste, terr 240m2 R$ 250 mil.

PROCURADORIA DE IMÓVEIS - C.998. F.4006-3838/8869-4967. Plantão sáb/dom. Cs c/ 3/4, sk, wc soc, coz, ár serv R$ 160 mil. CV718.

VILA P.NEGRA - Casa 3/4, garagem. R$ 110 mil. Tel.: 9902-2848.

VALOR IMÓVEIS RN- Creci. J.1833. F.3201-3000. Ponta Negra Boulevard, casa recém const 340m2, duplex 3 sts, 1 c/closet, 2 sls, 3 var, esc, wc coz, dep emp, 3 gar, pisc, sombra, ótimo acab. CV-3213.

TERTULIANO RÊGO- C.1098J. F.3203-2800. Plantão sáb/dom. Alagamar 284m2 const, terraço, 2 sls, lav, escrit, 3 ste, wc soc, coz/arm/desp, á.serv, dep emp, 4 gar, pisc/bar, churr/wc apoio. TR12951.

TERTULIANO RÊGO- C.1098J. F.3203-2800. Plantão Sáb/Dom. Conj, Pta.Negra, ót local, terraço, sl 2 amb, 3/4 (1 ste) wc soc, demais deps, 2 gar. R$ 230 mil. TR16483.

CAIO FERNANDES - C.1191. F.4008-0001. www.caiofernandes.com.br. Plantão sábado/dom/feriados das 8 às 17h. ótima casa, terr c/260m2, 3/4 sd 2 sts c/ arm, emb, sl, var, coz c/arm, agr p/3 carr, jdim, Ac CEF. R$ 230 mil.CAV.16984.

+ de 3 Quartos

SÓLIDA IMÓVEIS- C.0316J/S. Plantão no 3133-4000. Csa c/4 sts, D.C.E, 3 sls, 3 vg, coz c/arm, sl oport, sl fest, pisc, qtal amplo. Excel local. SIVC-4017.

JM CORRETOR DE IMÓVEIS- C.1959. F.9966-0834/8828-4614. www.imoveisempre.com.br. Vende-se bla Csa, cond fech, ár nob, conf, alto padr, requint, cs 2 pav, 4 sts, vars, 3 vgs gar, escrt, porcel, 1 sl 3 amb, (sl tv+som), escad granit + aço escov, ficam tdos mveis, fixs, 3 sts (arms+blindex+cub.gran), ste mast(2 closet + arms + esc + sl, star int + var), cop, coz, desp, ár serv, dep compl, exc, ár lazer, pisc (c/bar molhado), blo jdim c/ paisag, segur, 340m2. CV870w.

TERTULIANO RÊGO- C.1098J. F.3203-2800. Plantão Sáb/Dom. Ótm cs, exc loc, 450m2 terr, 3 pav, terraço, 3 sls, lav, 4/4 (2 sts), wc soc, demais dep, 4 gar, pisc/churr. R$ 600 mil. TR16321.

Potilândia

3 Quartos

VALOR IMÓVEIS RN- Creci. J.1833. F.3201-3000. Próx Ao Sesc, 250m2, 3/4 s/1 st, 3 sls, lav, var, coz c/arm, desp, dep emp, 1 gar. Bom estado. CV-4043.

TERTULIANO RÊGO - C.1098. F.3203-2800. Plantão sáb/dom. Próx ao Campus da UFRN, recuada, terraço, 2 sls, 3/4 (1 ste/closet), wc soc, coz/desp, ár serv, qto dep, gar. R$ 280 mil. TR14030.

CAIO FERNANDES - C.1191. F.4008-0001. www.caiofernandes.com.br. Plantão sábado/dom/feriados das 8 às 17h. Casa reform em excel localiz, 3/4 sd 1 ste, 2 sls, 1 vg gar, portão elet, ac CEF, apenas. R$ 230 mil. CAV.17038.

San Vale

2 Quartos

PROCURADORIA DE IMÓVEIS- C.998. F.4006-3838/8869-4967. Plantão sáb/dom. Cs c/ 233m2, 2 ste, num terreno de 599m2, lavb, closet, escrit, var R$ 380 mil. APV723.

3 Quartos

PROCURADORIA DE IMÓVEIS - C.998. F.4006-3838/8869-4967. Plantão sáb/dom. Csa 3 sts, 2 sls, wc soc, ár serv, dep emp R$ 380 mil. CV673.

1.3 San Vale

CAIO FERNANDES - C.1191. F.4008-0001. www.caiofernandes.com.br. Plantão sábado/dom/feriados das 8 às 17h. Linda casa nova, terr 20x30, 275m2 const, 3/4 sts sdo 1 suit c/closet e var, sl p/3 amb, esc, coz c/arm, dep emp, gar p/6 carr. R$ 450 mil. CAV-15.108.

+ de 3 Quartos

TERTULIANO RÊGO- C.1098J. F.3203-2800. Plantão Sáb/dom. Melhor cond fech, oport (família vende por motivo de mudança) belíssima casa, acab único, 2 pav, repleta/arms, 2 terraços, sl p/2 ambs, mais sl/jantar, 4 sts s/1 máster c/var/closet, estar int, coz ampla, ár serv, dep/emp, 3 gar, amplo jard c/frut diversas, espécies nativas e ormamentais, horta, cisterna e irrigação automática c/ sistema de reaproveitamento de água cond c/lazer e linda vista p/ parque da cidade. R$ 790 mil. TR16858.

Soledade

2 Quartos

PRÓX AO SHOPPING E CARREFOUR - 2/4, sla, coz. gde, gar, qtal. Motivo viagem. R$ 35 mil, a negociar. F: 9984-5504.

Tirol

2 Quartos

PERES & PERES IMÓVEIS - C.1607. F.4006-0207. 2/4, 2 sls, coz, copa, dep emp, var, ár serv, desp, 3 gars, R$ 280 mil. CV-01274.

LL IMÓVEIS - C.1601. F: 3092-6600/9129-5031. Casa 2/4, sl, wc, coz, var, obs: no fundos da casa principal tem uma outra casa compl c/qto, sl, wc, coz.

3 Quartos

ESCRIT.IMOB.CARLOS CUNHA - C.1073. F:3211-3252/4646. 01 Suíte, 3/4, 3 salas, depend. garagem p/04 carros ((próx. Hospital São Lucas) 728m2. R$ 1 milhão.

ESCRIT.IMOB.CARLOS CUNHA - C.1073. F: 211-3252/4646. 3/4, 02 salas, coz, despensa, estacionamento. R$ 145 mil quitada.

SÓLIDA IMÓVEIS- C.0316J/S. Plantão no 3133-4000. Duplex 3/4 (2 ste) reforma tot, aprox 260m2 ár.constr. 2 sls, quarto p/ depósito, coz, 2 vag, exc loc p/ comércio R$ 420 mil. SIVC.3073.

PROCURADORIA DE IMÓVEIS - C.998. F.4006-3838/8869-4967. Plant sáb/dom. Cs c/ 138m2 de ár.const. Num terr. de 360m2, 3/4 snd 1 ste, sl p/2 amb R$ 290 mil. CV708.

CAIO FERNANDES - C.1191. F.4008-0001. www.caiofernandes.com.br. Plantão sábado/dom/feriados das 8 às 17h. Boa casa p/clínica/escrit, terr 8x34, 3/4, 2 sls, esc.pub. R$ 300 mil. CAV.16.399.

+ de 3 Quartos

PERES & PERES IMÓVEIS - C.1607. F.4006-0207. cs comerc 4/4, sdo 3 sts, 3 sls, coz, copa, dep emp, wc serv, ár serv, 2 gar. R$ 310 mil. CV01194.

VALOR IMÓVEIS RN- Creci 1833. F.3201-3000. Ótm Casa duplex, 4/4, 2 suit, 3 sl p/2 amb, 3 wc soc, lavb, copa coz, desp, ótm p/ comércio, próx Ótica Diniz da Rua Mossoró. Aceita Caixa e apto de menor valor. R$ 420 mil (negociável). CV-6014.

Zona Norte

SÓLIDA IMÓVEIS - C.0316J/S. Plantão no 3133-4000. Natal e Grande Natal, Faça seu cadastro urgente para comprar casas R$ 75 mil popular ou não de 2 e 3 quartos, financ 100% CEF em vários locais de Natal ou Grande Natal. SIVC1000. ou dinizsolida@gmail.com

3 Quartos

PROCURADORIA DE IMÓVEIS- C.998. F.4006-3838/8869-4967. Plantão sáb/dom. Sta Catarina cs c/ 3/4, var, sl, wc, coz R$ 90 mil. CV721.

1.3 Zona Norte

+ de 3 Quartos

TERTULIANO RÊGO - C.1098J. F.3203-2800. Plantão sáb/dom. Cs ampla, ventilada, 150m2 const, terraço, sl 2 amb, 4/4 (1 ste) wc soc, demais dep, gar, ld somb R$ 110 mil. TR16996.

Zona Sul

SÓLIDA IMÓVEIS - C.0316J/S. Plantão no 3133-4000. Natal e Grande Natal, Faça seu cadastro urgente para comprar casas R$ 75 mil popular ou não de 2 e 3 quartos, financ 100% CEF em vários locais de Natal ou Grande Natal. SIVC1000. ou dinizsolida@gmail.com

Grande Natal

1 Quarto

ALTO DE EXTREMOZ - C/ 1/4, sl, coz, muro alto. R$ 20 mil. F: 3206-1496/9185-2577

1.4 Casa Aluga

Barro Vermelho

2 Quartos

PERES & PERES IMÓVEIS - C.1607. F.4006-0207. 2/4, snd 1 st, 2 sls, coz c/ arm, arm no quarto, lav, dep emp, var, wc serv, 2 áreas serv, despensa, 1 gar, 120m2. R$ 1.200,00 + txs. CL 00714.

ALUGUE COM VALOR - Creci. J.1833. F.3201-3000/3201-6262. Cs 2 sls, 2/4, wc, coz, R$ 550,00 + IPTU. CA.421.

+ de 3 Quartos

PROCURADORIA DE IMÓVEIS- C.998. F.4006-3838/9121-5551. Plantão sáb/dom. Cs, sl p/3 ambs, 4/4 sd 3 sts, wc soc c/box, copa/coz, dep emp, ár/serv, esc, pisc, vgs p/carr. R$ 2.500,00 + tx e IPTU. CPL419.

Candelária

2 Quartos

CAIO FERNANDES- C.1191. F.4008-0001. Plantão sábado/dom/feriados das 8 às 17h. Csa c/2/4 snd 1 ste, sl p/ 2 amb, var, coz c/ arms, dep emp, gar R$ 800,00. CAA-406.

3 Quartos

CAIO FERNANDES- C.1191. F.4008-0001. Plantão sábado/dom/feriados das 8 às 17h. Csa c/3 sts, c/arms emb, vars, sl p/2 ambs, escrit, coz c/arms, dep, pisc, churr, 4 vg gar sndo 2 cobertas, R$ 2.500,00. CAA-9875.

CAIO FERNANDES- C.1191. F.4008-0001. Plantão sábado/dom/feriados das 8 às 17h. Csa c/3/4 snd 2 suit, sl p/ 2 amb, pergol, lavb, wc soc, coz, desp, dep emp, ár serv, 4 gar snd 2 cob. CAA.7715.

CAIO FERNANDES- C.1191. F.4008-0001. Plantão sábado/dom/feriados das 8 às 17h. Csa c/3/4 sd 2 sts, 4 pergolados, var, sl p/2 ambs, wcs, coz, dep, ár/serv e depós, tendo 3 vg de ggm sd 2 cob, R$ 2.000,00. CAA-9954.

CAIO FERNANDES- C.1191. F.4008-0001. Plantão sábado/dom/feriados das 8 às 17h. Csa c/3/4, 2 sls, 2 wc soc, coz c/ arms, dep emp, desp, ár serv, 2 gar R$ 800,00. CAA-9234.

+ de 3 Quartos

PROCURADORIA DE IMÓVEIS - C.998. F.4006-3838/9121-5551. Plantão sáb/dom. Cs, sl p/4 amb, 4/4 sd 4 sts sd 1 c/hidro, arm nos qtos e wcs, coz c/arm, dep emp, ár serv, esc, cs c/+ ou - 1000m2 ár verde c/pisc, próx a shopping. R$ 6.500,00. + tx e IPTU. CPL393.

+ de 3 Quartos

TEC IMOBILIÁRIA - C.1718 F:3221-2222/9981-0538. Cs c/4/4 (1ste), 2 sl, copa/coz/2 gar. R$ 1.000,00 + taxas.

1.4 Capim Macio

Capim Macio

2 Quartos

CAIO FERNANDES - C.1191. F.4008-0001. Plantão sábado/dom/feriados das 8 às 17h. Cs c/ 2 sts, sl p/2 amb, coz, dep, 2 vg gar, R$ 1 mil. CAA-2549.

3 Quartos

CAIO FERNANDES - C.1191. F.4008-0001. Plantão sábado/dom/feriados das 8 às 17h. Csa c/3/4 sdo 1 ste, tdas c/ closet, 2 sls, coz c/ arms, ár serv, pisc, 5 vgs ggm, port eletr, 200m2. R$ 2.800,00. CAA-7849.

Cidade Alta

3 Quartos

CAIO FERNANDES - C.1191. F.4008-0001. Plantão sábado/dom/feriados das 8 às 17h. Csa c/3/4, sl p/ 2 amb, wc soc, coz ár serv, 1 vg gar R$ 850,00. CAA.4967.

Cidade Jardim

3 Quartos

TERTULIANO RÊGO- C.1098J. F.3203-2800. Plantão Sáb/Dom. Exc loc, terr, sl 3 amb, lav, escrit, 3 sts, demais deps, 3 gar, ldo/sombra, pisc. R$ 2.000,00 TR17474.

Cidade Satélite

3 Quartos

PROCURADORIA DE IMÓVEIS - C.998. F.4006-3838/9121-5551. Plantão sáb/dom. Cs c/ sl p/ 2 amb, 3/4, wc soc, coz, ár serv, vagas gar, R$ 700,00 + tx e IPTU. CPL450.

Cidade Verde

3 Quartos

PROCURADORIA DE IMÓVEIS - C.998. F.4006-3838/9121-5551. Plantão sáb/dom. Excel casa c/ 3/4 sd 1 ste, wc soc, coz, dep emp, 4 vgs gar, pisc. R$ 1.300,00 + tx e IPTU. CPL448.

CAIO FERNANDES - C.1191. F.4008-0001. Plantão sábado/dom/feriados das 8 às 17h. Csa c/3 stes, sl p/ 2 ambs, esc, wc soc, coz c/ arms, dep, ár serv, pisc, churr, 2 gar. R$ 2.600,00. CAA-7994.

CAIO FERNANDES - C.1191. F.4008-0001. Plantão sábado/dom/feriados das 8 às 17h. Csa c/3/4 sdo 1 ste, sl, var, wc, coz ár serv, dep emp, 2 vgs de gar, aprox 192m2. R$ 1 mil. CAA-9914.

+ de 3 Quartos

CAIO FERNANDES - C.1191. F.4008-0001. Plantão sábado/dom/feriados das 8 às 17h. Cs c/ 4 stes, sl p/2 ambs, var, coz c/arms, dep, pisc, churr, 2 gars cobertas. R$ 2.200,00. CAA5881.

Dix-Sept Rosado

2 Quartos

ALUGUE COM VALOR - Creci. J.1833. F.3201-3000/3201-6262. Casa prox, a casa Norte AV. 6, 2/4, 1 sl wc soc, coz americana, var, ar serv. R$ 450,00.. CA 408.

Emaús

2 Quartos

LC EMP. IMOB - C.1597-J. F.3206-6323/9401-2755/8899-6169. Vdo Csa c/ sl, 2/4, coz, wc soc, escrit, terraço, gar, rua calç R$ 500,00.

3 Quartos

PERES & PERES IMÓVEIS - C.1607. F.4006-0207. 3/4, snd 1, sl, coz, wc soc, ár serv, 1 vg de gars. R$ 700,00 + txs. CL 00246.

1.4 Lagoa Nova

Lagoa Nova

3 Quartos

CAIO FERNANDES - C.1191. F.4008-0001. Plantão sábado/dom/feriados das 8 às 17h. Casa c/ 3 stes, sl p/3 amb, coz, ár serv, 3 vg gar, R$ 2.200,00. CAA-6633.

CAIO FERNANDES - C.1191. F.4008-0001. Plantão sábado/dom/feriados das 8 às 17h. Csa c/3/4 sdo 1 ste, closet, sla p/ 2 ambs, escrit, wc soc, coz, ár serv, dep, 4 vgs ggm. R$ 1.200,00. CAA-1343.

CAIO FERNANDES - C.1191. F.4008-0001. Plantão sábado/dom/feriados das 8 às 17h. Csa c/3/4 snd 1 suit, sl p/ 3 amb, coz c/arms, dep emp, 2 gar cob R$ 2 mil. CAA.10242.

ALUGUE COM VALOR - Creci. J.1833. F.3201-3000/3201-6262. Csa próx ao Hosp do Coração casa ampla reform c/seg, 200m2, a const, sombra, ventilada c/a.livre ao redor 3/4 s/2 sts, dep emp, 5 gar. R$ 1.700 + IPTU. CA-329.

+ de 3 Quartos

PERES & PERES IMÓVEIS - C.1607. F.4006-0207. 4/4 snd 2 stes, 3 slas p/3amb, wc soc, coz, dep emp, wc serv, ár serv, 3 gar, 237m2. R$ 1.800,00 + txs. CL00707.

TERTULIANO RÊGO- C.1098J. F.3203-2800. Plantão Sáb/Dom. Exc.local, próx ao Forum, terraço, sl 3 amb, 6/4 (4 sts), wc soc, demais deps, 6 gar/churrasq/bar/ wc apoio. R$ 6 mil. TR16419.

Neópolis

+ de 3 Quartos

CAIO FERNANDES- C.1191. F.4008-0001. Plantão sábado/dom/feriados das 8 às 17h. Csa c/4/4 sd 2 sts, arms emb, banheira de hidromassagem, sl p/ 2 amb, escrit, var, wc, coz, dep emp, desp, ár serv, 10 gar, piscina R$ 2.200,00. CAA-9982.

Nova Parnamirim

3 Quartos

CAIO FERNANDES - C.1191. F.4008-0001. Plantão sábado/dom/feriados das 8 às 17h. Csa c/3/4 sd 1 ste, sl 2 amb, pergol, wc, coz, 4 gar R$ 850,00. CAA8877.

PERES & PERES IMÓVEIS - C.1607. F.4006-0207. 3/4 sdo 1 ste, sl, coz, lav, dep emp, wc serv, ár/serv. R$ 900,00 + txs. CL00310.

ALUGUE COM VALOR- Creci. J.1833. F.3201-3000/3201-6262. Cs c/ 1 sl 2 amb, 3/4 snd 1 suit, wc, lavb, coz dep emp, arms, lazer compl, R$ 1.200,00 + IPTU. CA-209.

ALUGUE COM VALOR - Creci. J.1833. F.3201-3000/3201-6262. Csa c/ 1 sl p/ 2 amb, 3/4 sdo 1 suit, wc, coz, ár serv, 2 vag, R$ 750,00 + IPTU. CA-418.

Parnamirim

2 Quartos

TEC IMOBILIÁRIA - C.1718 F:3221-2222/9981-0538. Cs Cond fech, por tras do Parque de Exposição, c/2/4, sl, wc soc, coz. R$ 300,00 + taxas.

3 Quartos

PROCURADORIA DE IMÓVEIS - C.998. F.4006-3838/9121-5551. Plantão sáb/dom. Casa, Cond Santa Cecilia, sl p/2 amb, var, 3/4, wc soc, coz, ár serv, qtal, 2 vgs gar. R$ 350,00 + tx e IPTU. CPL432.

Parque das Colinas

1 Quarto

ALUGUE COM VALOR - Creci. J.1833. F.3201-3000/3201-6262. Csa c/ 1 sl p/ 2 amb, 1/4 sdo 1 suit, closet arms, wc, coz, copa, desp, dep empreg, 4 vag, R$ 1.200,00 + IPTU. CA-162.

1.4 Petrópolis

Petrópolis

2 Quartos

TERTULIANO RÊGO- C.1098J. F.3203-2800. Plantão Sáb/Dom. Exc csa, ót loc, sl 2 amb, 2/4(1ste/closet/var), wc soc, coz/arm, 2 gar, ldo/sombra, R$ 1.200,00. TR14505.

Pitimbú

3 Quartos

ALUGUE COM VALOR - Creci. J.1833. F.3201-3000/3201-6262. Csa térrea 3/4 s/1 ste, sl, coz, wc soc, gar, toda grad, R$ 450 + taxas. CA402.

Praias

2 Quartos

CAIO FERNANDES - C.1191. F.4008-0001. Plantão sábado/dom/feriados das 8 às 17h. Praia de Zumbi, Csa c/ 2/4, sla p/ 2 amb, coz c/ arm, ár serv, dep emp, desp dep, R$ 800,00 ou 2.000,00 por temporada. CAA10079.

3 Quartos

VERÃO PRAIA DE PITANGUI- 3/4 (1 ste), beira mar. 9431-1600 Creci 2013.

CAIO FERNANDES - C.1191. F.4008-0001. Plantão sábado/dom/feriados das 8 às 17h. Cotovelo, Csa, c/3/4 sd 1 st, sl, var, wc, coz e ár/serv. Ldo sombra. R$ 800,00. CAA-9738.

+ de 3 Quartos

LOPES CORRETOR DE IMÓVEIS - C.2977. F.3208-8882/9184-6461. Alug p/ temporada exc casa c/ 4/4 sd 1 ste, sl, coz, wc, dep.

PIRANGI DO NORTE - Beira-mar, área do calçamento, c/ 4/4, 3 wc, alpendre, dependência, estac p/ 6 carros. F: 3206-4944/8856-2908/9629-0590

CAIO FERNANDES- C.1191. F.4008-0001. Plantão sábado/dom/feriados das 8 às 17h. Csa c/4 ste, sl p/ 2 amb, wc soc, coz c/arms, dep emp, 4 gar snd 2 cob R$ 2 mil. CAA.10245.

CAIO FERNANDES - C.1191. F.4008-0001. Plantão sábado/dom/feriados das 8 às 17h. Genipabu cs c/ 5/4 snd 4 suit, sl p/ 2 amb, coz c/ arms, wc soc, 2 dep emp, 6 gar R$ 2.500,00. CAA.10243.

Ponta Negra

3 Quartos

LC EMP. IMOB - C.1597-J. F.3206-6323/9401-2755/8899-6169. Vdo Csa c/ sl p/2 amb, 3/4 sdo 1 ste, coz, dep, gar 2 carr R$ 800,00.

PERES & PERES IMÓVEIS - C.1607. F.4006-0207. 3/4 sdo 1 ste c/ closet, coz, wc soc, dep emp, var, wc serv, ár serv, desp, churr, 4 vag 200m2, R$ 1.400,00 + taxas. CL.00515.

Tirol

1 Quarto

PROCURADORIA DE IMÓVEIS- C.998. F.4006-3838/9121-5551. Plantão sáb/dom. Casa em Vila c/sl, qto, wc soc, coz, ár serv. R$ 250,00 + tx e IPTU. CPL022.

1.5 Pontos Comerciais Compra e Venda

Alecrim

PERES & PERES IMÓVEIS - C.1607. F.4006-0207. Galpão/préd comerc, na Av Bernardo Vieira, med 20x60m, estac, bom acabto e local, esc. R$ 1.400.000,00. PV.01625.

TERTULIANO RÊGO- C.1098J. F.3203-2800. Plantão sáb/dom. Rua comerc, 2 pav, c/ estrutura p/ 4,250m2 const, estacion. R$ 450 mil. TR16162.

1.5 Candelária

Candelária

HENRIQUE VIEIRA - C.2704. 17ª Reg. F.3231-4458/9115-6658. Av Integração, Prédio comercial c/ 400m2 de área const em área de 1000m2.

Centro

TERTULIANO RÊGO- C.1098J. F.3203-2800. Plantão sáb/dom. Exc loc, 2 pav, 256m2 const, 7 sls, 2 wc R$ 120 mil. TR16250.

Cidade Alta

LIRA IMÓVEIS CRECI 2021-Vdo Prédio Comercial, 15x54, c/estacionamento. T.:9401-7143.

LC EMP. IMOB - C.1597-J. F.3206-6323/9401-2755/8899-6169. Vdo sl comerc na Galeria Princesa Isabel R$ 15 mil. LC.75.

Cidade Verde

TERTULIANO RÊGO- C.1098J. F.3203-2800. Plantão Sáb/Dom. Av princ, 300m2 const, 2 salões, 9 salas, 4 wc, copz, qto dep, estacion R$ 450 mil. TR16093.

Dix-Sept Rosado

TERTULIANO RÊGO- C.1098J. F.3203-2800. Plantão Sáb/Dom. Prédio comerc, 2 pav, pav térreo 7 salas, wc. Pav sup, casa c/ sala, 1/4, coz americ, wc soc, demais dep R$ 230 mil. TR16484.

Lagoa Nova

HENRIQUE VIEIRA - C.2704. 17ª Reg. F.3231-4458/9115-6658 Espaço América, sla R$ 100 mil.

HENRIQUE VIEIRA - C.2704. 17ª Reg. F.3231-4458/9115-6658 Prédio, slas, terr 36x25, na Av P de Morais.

LC EMP. IMOB - C.1597-J. F.3206-6323/9401-2755/8899-6169. Sl novo próx ao Forum c/ 35m2 no 5º andar, R$ 120 mil. LC146.

CAIO FERNANDES - C.1191. F.4008-0001. www.caiofernandes.com.br. Plantão sábado/dom/feriados das 8 às 17h. Loja no Midway Mall c/53m2, o sistema de ar cond da loja fica, apenas R$ 160 mil. COV-16024.

Lagoa Seca

TERTULIANO RÊGO- C.1098J. F.3203-2800. Plantão Sáb/Dom. Prédio comerc em av.principal. 1.020m2 const. 7 sls, 7 wcs, estac, ldo/sombra. R$ 900 mil. TR16896.

Morro Branco

TERTULIANO RÊGO - C.1098. F.3203-2800. Plantão sáb/dom. Oport, galpão c/357m2 área, distante 100m da Rui Barbosa, ldo/sombra. R$ 280 mil. TR15607.

Neópolis

VENDO PONTO COMERCIAL- Conj. Pirangi. Tr.9422.4938.

Nova Parnamirim

TERTULIANO RÊGO - C.1098. F.3203-2800. Plantão sáb/dom. Pto comerc em av princ, 225m2 const, esq, 2 ptos comerc, estacion + resid anexa. Recebe imóvel menor parte de pagto R$ 270 mil. TR17119.

Parnamirim

LL IMÓVEIS - C.1601. F: 3647-2000. Exc Galpão amplo estacionamento, próx posto combust, 1540m2 acesso p/BR 101!

Petrópolis

LL IMÓVEIS - C.1601. F: 3092-6600/9129-5031. Exc loja no Ed Centro Odontomédico de Natal próx ITORN R$ 38 mil.

PRONTO PARA MORAR – FORME UM GRUPO DE AMIGOS

Cidade Verde Próximo a:

Colégio Salesiano / Colégio Contemporâneo / Colégio Executivo / Colégio Municipal / Vizinho Conveniência Cheiro de Pão (PRÉDIO VERDE, FACHADA EM PEDRA ORNAMENTAL) de frente para Condomínio Residencial "ITATIAIA" e Condomínio Residencial "CAMPOS DOS SERRADOS" - Rua da "LAMPADINHA".

- Apto. 02 amplos Dormitórios, sendo 01 Suíte, Hall, WC Social, Sala p/ 02 ambientes, Cozinha, Área de Serviço, 01 vaga de Garagem – (Área de Lazer c/ piscina, churrasqueira e WC, a concluir) – Água, Luz e Gás, medidor individual.

SINAL A VISTA + SALDO FINANCIADO (CAIXA, etc...)
01 unidade no 1º Andar – 02 unidades no Andar Térreo
VENDAS: 3236 4770 / 9981 3419 – Marcos (Proprietário)

1.5 Ponta Negra

Ponta Negra

SOUSA & AMARAL - C.2502. F.3082-1949/9100-0096. Ótm p.comerc c/cerca de 65m2. R$ 160 mil. VT01.

TERTULIANO RÊGO - C.1098. F.3203-2800. Plantão sáb/dom. Hotel em exc loc, c/ 34 aptos, 1600 m2 terreno, em funcion, toda estrutura, 50m da praia R$ 6.500.000,00. TR16188.

Tirol

PROCURADORIA DE IMÓVEIS - C.998. F.4006-3838/8869-4967. Plantão sáb/dom. Prédio comerc c/ 2 ljs, 4sls, 4 ap. R$ 850 mil. GPV 45.

CAIO FERNANDES - C.1191. F.4008-0001. www.caiofernandes.com.br. Plantão sábado/dom/feriados das 8 às 17h. sl comerc em prédio imponente, 22m2, prédio c/bela arquitetura, andar alto, apenas. R$ 70 mil. COV-15.443.

Zona Norte

VDO GALPÃO - 16 mts de frente x 16 mts de fundo, muro c/ Norte Shopping. R$ 150 mil. F: 8816-1727/9191-1312

Outras Localidades

PROCURADORIA DE IMÓVEIS - C.998. F.4006-3838/8869-4967. Plantão sáb/dom. Macaíba Posto de Combustível, c/terr de 4.050m2. R$ 2 mil. GPV.49.

1.6 Pontos Comerciais Aluga

Alecrim

PROCURADORIA DE IMÓVEIS - C.998. F.4006-3838/9121-5551. Plantão sáb/dom. Loja comerc c/ wc soc, copa. R$ 280,00 + tx e IPTU. PCL-400.

PROCURADORIA DE IMÓVEIS - C.998. F.4006-3838/9121-5551. Plant sáb/dom. Loj comerc c/ copa e wc, R$ 280,00 + tx e IPTU. PCL411.

SOUSA & AMARAL - C.2502. F.3082-1949/9100-0096. Ótimas sls comerc na Av 1 no centro. AL04.

Candelária

PROCURADORIA DE IMÓVEIS- C.998. F.4006-3838/9121-5551. Plantão sáb/dom. P.comerc, ótimo c/4 sls, 3 wc, recepção, copa e 5 vgs estac. R$ 2.500,00 + tx e IPTU. PCL.419.

PROCURADORIA DE IMÓVEIS- C.998. F.4006-3838/9121-5551. Plantão sáb/dom. Loja c/+ ou - 35m2 c/wc soc. R$ 750,00 + tx e IPTU. PCL.393.

Capim Macio

CAIO FERNANDES - C.1191. F.4008-0001. Plantão sábado/dom/feriados das 8 às 17h. 3 Sl comerc com +/- 30m cada sl, 2 lavb, recepção garag rotativa e copa R$ 2 mil + IPTU. COA-9782.

1.6 Capim Macio

TERTULIANO RÊGO- C.1098J. F.3203-2800. Plantão Sáb/Dom. Ótm local, 3 sls, wc, estac. Podendo alugar separadamente. R$ 2.200,00. TR-16382.

ALUGUE COM VALOR - Creci. J.1833. F.3201-3000/3201-6262. Slas comerc na Wálter Fernandes c/ 24m2 e 35m2 c/recepção e wc soc, ótm p/ consult, escritórios. PA-ÚNICO.

Cidade Alta

PROCURADORIA DE IMÓVEIS- C.998. F.4006-3838/9121-5551. Plantão sáb/dom. Sl.comerc, Edf Sisal, c/ótima localiz. R$ 250,00 + tx e IPTU. PCL-414.

PROCURADORIA DE IMÓVEIS- C.998. F.4006-3838/9121-5551. Plantão sáb/dom. Edf. Mendes Carlos loja comerc c/ mezanino e wc. R$ 400,00 + tx e IPTU. PCL 424.

PROCURADORIA DE IMÓVEIS- C.998. F.4006-3838/9121-5551. Plantão sáb/dom. Sl comerc c/ 43 m2, c/ divisórias em gesso, ld somb R$ 650,00 em cond incluso. PCL144.

LC EMP. IMOB - C.1597-J. F.3206-6323/9401-2755/8899-6169. Aluga-se sls comerc na Galeria Princesa Isabel R$ 350,00 c/ cond e IPTU incluso. LC74.

Cidade Jardim

TERTULIANO RÊGO- C.1098J. F.3203-2800. Plantão sáb/dom. Loj c/wc, em centro comerc recém const, próx.Campos UFRN, R$ 550,00. TR8626.

Cidade Satélite

PROCURADORIA DE IMÓVEIS- C.998. F.4006-3838/9121-5551. Plantão sáb/dom. Loja recém const c/+ ou - 132m2, estac. R$ 1.500,00 + tx e IPTU. PCL.425.

Igapó

PROCURADORIA DE IMÓVEIS- C.998. F.4006-3838/9121-5551. Plantão sáb/dom. Exc loc (viz Insinuante) c/ 10 lojas, wcs, qto desp, elev, est 2 pav, ár.tot aprx 440m2, bom p/cursos, clínicas, esc. R$ 4 mil + tx e IPTU. PCL100.

Lagoa Nova

TEC IMOBILIÁRIA - C.1718 F:3221-2222/9981-0538. Sl comerc, Edf Beatriz Bonnacci, próx do Shopping Midway Mall. R$ 400,00 + tx.

LC EMP. IMOB - C.1597-J. F.3206-6323/9401-2755/8899-6169. Alugo sl c/ ótm localiz próx Hospital Promater R$ 600,00 + 207,26 (condomínio).

CAIO FERNANDES - C.1191. F.4008-0001. Plantão sábado/dom/feriados das 8 às 17h. Csa comerc c/3 sts, sl p/3 amb, lav, coz, ár serv, 3 vg gar, 160 mts. R$ 2.200,00. CAA-6633.

CAIO FERNANDES - C.1191. F.4008-0001. Plantão sábado/dom/feriados das 8 às 17h. 2 Galpões duplex c/9 sls e 6 wcs, estac rotativo, 800m2, ótima localiz. R$ 4.600,00. COA.9853.

CAIO FERNANDES- C.1191. F.4008-0001. Plantão sábado/dom/feriados das 8 às 17h. Loja c/sl, esc, wc, ár/serv. R$ 500,00. COA-9960.

1.6 Lagoa Nova

CAIO FERNANDES- C.1191. F.4008-0001. Plantão sábado/dom/feriados das 8 às 17h. Galpão c/3 sls, lav, wc, coz. R$ 850,00. COA-9961.

CAIO FERNANDES - C.1191. F.4008-0001. Plantão sábado/dom/feriados das 8 às 17h. Sl comerc bem localiz em conjunto comercial R$ 280,00 + cond. COA.10345.

Lagoa Seca

PROCURADORIA DE IMÓVEIS- C.998. F.4006-3838/9121-5551. Plantão sáb/dom. Loja, sl, wc soc, esc. R$ 550,00 + tx e IPTU. PCL128.

Morro Branco

PROCURADORIA DE IMÓVEIS- C.998. F.4006-3838/9121-5551. Plantão sáb/dom. Loja comerc em mezanino, wc soc, aprox.35m2. R$ 500,00 + tx e IPTU. PCL-440.

Neópolis

CAIO FERNANDES - C.1191. F.4008-0001. Plantão sábado/dom/feriados das 8 às 17h. Loja c/wc aprox 20m2. R$ 550,00 COA10061.

Nova Parnamirim

TEC IMOBILIÁRIA - C.1718 F:3221-2222/9981-0538. Sl comerc, Av.Abel Cabral, próx Av Airton Sena 35m2. R$ 350,00 + tx.

PROCURADORIA DE IMÓVEIS - C.998. F.4006-3838/9121-5551. Plantão sáb/dom. Shopping Ayrton Senna 2 lojas c/mezanino. R$ 1.200,00 c/cond e IPTU incluso. PCL021.

PROCURADORIA DE IMÓVEIS - C.998. F.4006-3838/9121-5551. Plantão sáb/dom. Shopping Ayrton Senna. lojas comerc c/wc soc. R$ 465,00 + tx e IPTU. PCL117.

Parque das Colinas

TERTULIANO RÊGO- C.1098J. F.3203-2800. Plantão sáb/dom. End. nobre p/ sua empresa, próx. gdes emp. e BR 101, galpão 330m2 const,exc, acab. pé direito 6m, estac. R$ 2.500,00. TR 6586.

Petrópolis

TEC IMOBILIÁRIA - C.1718 F:3221-2222/9981-0538. Préd Av. Salgado Filho, 600 m2 área constr, viz ao CCAA. R$ 4 mil + Tx.

Tec.Imobiliária

TEC IMOBILIÁRIA - C.1718 F:3221-2222/9981-0538. Préd Av. Salgado Filho, 600 m2 área constr, viz ao CCAA. R$ 4 mil + Tx.

ESCRIT.IMOB.CARLOS CUNHA - C.1073.F:3211.3252/4646.Sala comercial,sem.cond.R$ 250,00

PROCURADORIA DE IMÓVEIS - C.998. F.4006-3838/9121-5551. Plantão sáb/dom. Slão c/aprox 20m, c/wc e vitrine. R$ 420,00 + tx e IPTU. PCL017.

TERTULIANO RÊGO- C.1098J. F.3203-2800. Plantão Sáb/Dom. Excel local, 12 sls, 04 wcs, estac, lado sombra. R$ 5 mil. TR16910.

1.6 Petrópolis

PROCURADORIA DE IMÓVEIS- C.998. F.4006-3838/9121-5551. Plantão sáb/dom. P.comerc, loja comerc med 30m2 c/wc soc. R$ 500,00 + tx e IPTU. PCL-415.

PROCURADORIA DE IMÓVEIS - C.998. F.4006-3838/9121-5551. Plantão sáb/dom. Harmony Medical Center-sl p/consultório c/gar. R$ 600,00 + tx e IPTU. PCL-033.

PROCURADORIA DE IMÓVEIS - C.998. F.4006-3838/9121-5551. Plantão sáb/dom. Sl comerc, Harmony Center, prédio de luxo e moderno. R$ 550,00 + Tx e IPTU. PCL-061.

PROCURADORIA DE IMÓVEIS - C.998. F.4006-3838/9121-5551. Plantão sáb/dom. Ponto comercial c/ 4 sls recepção. 2 wcs correspondente a todo 1º andar R$ 1.600,00 incluso taxas. PCL 429.

PERES & PERES IMÓVEIS - C.1607. F.4006-0207. P.comerc, sl c/recepção, esc, 2 wcs, copa, desp, dep. R$ 2 mil + taxas. valor do aluguel negociável (Na Floriano Peixoto ao lado da Panificadora Puro Trigo). PCL-00687.

PERES & PERES IMÓVEIS - C.1607. F.4006-0207. Galpão/Prédio Comercial, 4 slas, snd 1 st, 1 salão, coz, dep emp, wc serv, dep privativa, wc serv, área serv, desp, 5 garns, 300m2. R$ 3.500,00 + txs (prédio novo). PCL 00717.

PERES & PERES IMÓVEIS - C.1607. F.4006-0207. Galpão/Prédio Comercial, 2 sl, recepção c/ bancada fixa de granito R$ 1.200,00 + taxas. PCL.00724.

TERTULIANO RÊGO- C.1098J. F.3203-2800. Plantão Sáb/Dom. Localiz impar da P.Morais, exc p/ emp, clínicas etc, 5 sls, 2 wcs, estac. R$ 2.200,00. TR16702.

Ribeira

TERTULIANO RÊGO- C.1098J. F.3203-2800. Plantão Sáb/Dom. Exc prédio 2 pav, recep, 22 sls, vários wc, salão/eventos, copa/desp, estac. R$ 22 mil. TR15915.

Rocas

CAIO FERNANDES - C.1191. F.4008-0001. Plantão sábado/dom/feriados das 8 às 17h. Galpão c/3 wc, piso e revest em cer, ótimo imóvel. R$ 550,00. COA-10021.

San Vale

CAIO FERNANDES - C.1191. F.4008-0001. Plantão sábado/dom/feriados das 8 às 17h. Galpão duplo com 3 wcs e 1 escrit, estac rotativo, piso indust, coz c/ arms. R$ 6 mil. COA-9789.

Tirol

BIOCLINICA - C/ toda estrutura, piscina. F: 3221-6335/3082-8679

PROCURADORIA DE IMÓVEIS- C.998. F.4006-3838/9121-5551. Plantão sáb/dom. Lj comerc med 20m2 e wc, exc localiz. R$ 600,00 + tx e IPTU. PCL397.

PROCURADORIA DE IMÓVEIS- C.998. F.4006-3838/9121-5551. Plantão sáb/dom. Lj comerc Giovanni Fulco. Loja med 26m2. R$ 750,00 + txs e IPTU. PCL154.

CAIO FERNANDES - C.1191. F.4008-0001. Plantão sábado/dom/feriados das 8 às 17h. Clínica p/ área de saúde c/ sl ampla, climatizado, wc, limpeza prof, secretária, sist de seg, etc, Os valores sèrão estipulados por turnos. COA.10235.

TERTULIANO RÊGO- C.1098J. F.3203-2800. Plantão Sáb/Dom. Ótimo pto comerc, excel.local, 190m2 const, terraço, 2 sls, 4/4 (2 sts), demais deps, ldo/sombra. R$ 3 mil. TR-16682.

ALUGUE COM VALOR - Creci. J.1833. F.3201-3000/3201-6262. Próx ao Midway, portas em vidros, piso cerâmica, teto c/ sanca, R$ 650 + taxas. PA330.

ALUGUE COM VALOR - Creci. J.1833. F.3201-3000/3201-6262. Ótm sla p/3 ambs, toda reform, ar condicionado, entrad p/ tv a cabo e internet, deposito, bancada c/ arm, entrada independente, vgas p/ clientes, wc soc, na Alexandrino de Alencar R$ 650,00. AA413.

1.6 Zona Sul

Zona Sul

ALUGUE COM VALOR - Creci. J.1833. F.3201-3000/3201-6262. 1 sl, wc R$ 300,00 + IPTU + cond. PA229.

1.7 Terrenos e Áreas Compra e Venda

Alecrim

HENRIQUE VIEIRA- C.2704. 17ª Reg. F.3231-4458/9115-6658. Área c/987m2. R$ 800 mil.

HENRIQUE VIEIRA- C.2704. 17ª Reg. F.3231-4458/9115-6658. Área c/1175m2.

SÓLIDA IMÓVEIS - C.0316J/S. Plantão no 3133-4000. Central de terrenos. Srs. Proprietários de Terrenos, Áreas, chácaras, sítios, fazendas ou área de expansão Urbana, Litorâneas e Rurais, p/ casas ou aptos populares médio ou alto padrão, condomínios fechados ou loteamentos c/ ou sem projetos, procure-nos urgente. Falar c/Sr. Diniz. ou dinizsolida@gmail.com

SÓLIDA IMÓVEIS - C.0316J/S. Plantão no 3133-4000. Central de terrenos. Srs. Construtores dispomos de Terrenos, Áreas Urbana ou Área de Expansão Urbana, Litorâneas e Rurais, p/casas ou aptos populares, médio ou alto padrão, cond fech ou loteamentos c/ou sem projeto, procure-nos. Falar c/Sr. Diniz. ou dinizsolida@gmail.com

PERES & PERES IMÓVEIS - C.1607. F.4006-0207. Terreno med 12X58m, ótm loc. R$ 280 mil. TV 01693.

Cidade da Esperança

CAIO FERNANDES - C.1191. F.4008-0001. www.caiofernandes.com.br. Plantão sábado/dom/feriados das 8 às 17h. Excel ár terr 6.423m2. R$ 870.000,00. ideal p/const de cond, doc em dia. TEV.17036.

Cidade Satélite

HENRIQUE VIEIRA- C.2704. 17ª Reg. F.3231-4458/9115-6658. Lote Cond Parcco della Veritá R$ 80 mil.

HENRIQUE VIEIRA- C.2704. 17ª Reg. F.3231-4458/9115-6658. Área c/9.358,86m2.

HENRIQUE VIEIRA- C.2704. 17ª Reg. F.3231-4458/9115-6658. Área 3,8 ha.

LL IMÓVEIS - C.1601. F: 3092-6600/9129-5031. Cond Paulo Della Varita, ár de 200m2.

CAIO FERNANDES - C.1191. F.4008-0001. www.caiofernandes.com.br. Plantão sábado/dom/feriados das 8 às 17h. Terr. 10x20 em exc cond fech, segurança e lazer garant. R$ 80 mil. p/ quem quer investir, é retorno certo. TEV.16062.

Cidade Verde

GREEN CLUB III - Lts 33 e 34, med 762m2 de área priv. e 1.036m2 de área real. R$ 115 mil. F: 9401-2130

PROCURADORIA DE IMÓVEIS - C.998. F.4006-3838/8869-4967. Plantão sáb/dom. Terr med 10x25, lado sombra. Rua calçada. R$ 85 mil. TV322.

SOUSA & AMARAL - C.2502. F.3082-1949/9100-0096. Flora Boulevard 460 m2. R$ 220 mil. VT06.

TERTULIANO RÊGO- C.1098J. F.3203-2800. Plantão sáb/dom. Ótimo terr, esq, ld/sombra, 256m2, área. R$ 78 mil. TR16181.

Emaus

TERTULIANO RÊGO- C.1098J. F.3203-2800. Plantão sáb/dom. Exc loc, plano, 900m2 área, rua calçada, ld/somb, R$ 180 mil. TR15937

Lagoa Seca

TERTULIANO RÊGO- C.1098J. F.3203-2800. Plantão sáb/dom. Exc loc, 521m2 área. R$ 350 mil. TR15883.

1.7 Nova Parnamirim

Nova Parnamirim

VDE-SE-LTE c/350m2 no Caminho do Sol. T.:9918-5098/3202-3644/3615-2130.

ESCRIT.IMOB.CARLOS CUNHA -C.1073. F:3211-3252/4646. Green Club II. R$ 70 mil.

SÓLIDA IMÓVEIS - C.0316J/S. Plantão no 3133-4000. Exclusivo cond.fech só 18 lotes 200m2 cada, excel infra-estrut, pav, pisc, pronto p/const. R$ 80 mil cada. Estudo parcelamento. Tr: c/ Diniz. SIVT.058.

SÓLIDA IMÓVEIS - C.0316J/S. Plantão no 3133-4000. Terr med 497.22 m2, cond fech, segurança, sl fest, pisc adul. e inf, playground, campo, pronto p/ construir Green Club III. R$ 90 mil. SIVT.055.

HENRIQUE VIEIRA- C.2704. 17ª Reg. F.3231-4458/9115-6658. Green Club III, Lote 495m2 - R$ 90 mil. Ac CEF.

HENRIQUE VIEIRA- C.2704. 17ª Reg. F.3231-4458/9115-6658. Green Club I, terr 528m2, esq, qtado. R$ 90 mil.

HENRIQUE VIEIRA- C.2704. 17ª Reg. F.3231-4458/9115-6658. B. Palmeiras, 300m2 R$ 160 mil.

HENRIQUE VIEIRA- C.2704. 17ª Reg. F.3231-4458/9115-6658. B. Poetas, 375m2 R$ 190 mil.

HENRIQUE VIEIRA- C.2704. 17ª Reg. F.3231-4458/9115-6658. Cond Alamedas das Hortências, 230m2. R$ 80 mil.

HENRIQUE VIEIRA- C.2704. 17ª Reg. F.3231-4458/9115-6658. Parque das árvores, ár à partir. R$ 130,00m2, margem do asfalto.

PROCURADORIA DE IMÓVEIS - C.998. F.4006-3838/8869-4967. Plantão sáb/dom. Terreno c/ 300m2, ldo sombra. R$ 100 mil, TV315.

OPORTUNIDADE!- Vendo ót. terr. Cond. Bosque das Palmeiras, 330m2, esquina, sombra, R$ 160 mil. F: 9122-0248/8703-4121

SOUSA & AMARAL - C.2502. F.3082-1949/9100-0096. Pq das Árv 4000m2 R$ 250 mil. VT08.

LÚCIO ABREU - C.051. F: 9982–9399/3222–9922. Exc loc Parq das Árvores em frente ao Green Club, beira asfalto, esq, lotes 50mx100m, 100mx100m ou 150mx100m, área de maior valoriz em toda grande Natal.

LÚCIO ABREU - C.051. F: 9982–9399/3222–9922. Parq das Árvores 20x50 parte alta próx asf, cercado, escriturado, R$ 55 mil.

PERES & PERES IMÓVEIS - C.1607. F.4006-0207. Terreno p/ empreendimento, ótim loc, medindo 12.210m2 de superficie. R$ 2.400.000,00. TV 01351.

PERES & PERES IMÓVEIS - C.1607. F.4006-0207. Terreno em área residencial pronto p/constr, medindo 11,5x25m, ldo sombra, R$ 90 mil, Ac Proposta. TV 01730.

VALOR IMÓVEIS RN- Creci. J.1833. F.3201-3000. Green Clube III. Ótm terr c/ 300m2 em cond fech c/ segurança e lazer comp. R$ 65 mil. TV-4031.

VALOR IMÓVEIS RN- Creci. J.1833. F.3201-3000. Green Clube III. terr. c/ 495 m2, lazer comp. Aceita CEF, sem débitos. R$ 90 mil a negociar. TV6015.

TERTULIANO RÊGO- C.1098J. F.3203-2800. Plantão sáb/dom. Cond.fech, ár lazer compl, terr c/ 516m2 área. TR16854.

TERTULIANO RÊGO- C.1098J. F.3203-2800. Plantão sáb/dom. Exc local, esq, ldo/sombra, 430m2 ár. R$ 100 mil. TR16663.

TERTULIANO RÊGO- C.1098J. F.3203-2800. Plantão sáb/dom. Exc terr. plano, 360m2 área tot R$ 45 mil. TR15790.

LL IMÓVEIS - C.1601. F: 3647-2000. 2 lotes no PQ. Morumbi, quitado! 356m2 e 345m2 cada R$ 75 mil. F:9424-6000.

CAIO FERNANDES - C.1191. F.4008-0001. www.caiofernandes.com.br. Plantão sábado/dom/feriados das 8 às 17h. Terr exc lote no Green Clube 12x37, ár lazer, compl, ac CEF. R$ 70 MIL. TEV.16194.

1.7 Nova Parnamirim

CAIO FERNANDES - C.1191. F.4008-0001. www.caiofernandes.com.br. Plantão sábado/dom/feriados das 8 às 17h. Terr no Bosque das Palmeiras, lote Padrão 330m2, apenas. R$ 165 mil. TEV17119.

CAIO FERNANDES - C.1191. F.4008-0001. www.caiofernandes.com.br. Plantão sábado/dom/feriados das 8 às 17h. Terr c/360m2, 12x30m, escrit pública. Excel local. R$ 40 mil. TEV15.205.

CAIO FERNANDES - C.1191. F.4008-0001. www.caiofernandes.com.br. Plantão sábado/dom/feriados das 8 às 17h. Terr c/2.200 m2, 40x55m, esc publ, exc loc, aceita permuta R$ 850 mil. TEV.15494.

CAIO FERNANDES - C.1191. F.4008-0001. www.caiofernandes.com.br. Plantão sábado/dom/feriados das 8 às 17h. Terr no Bosque das Palmeiras, lote diferenciado, o metro quadrado mais barato do mercado R$ 310 mil. TEV.15957.

Parnamirim

HENRIQUE VIEIRA- C.2704. 17ª Reg. F.3231-4458/9115-6658. Ár c/10.000m2, na BR 101.

HENRIQUE VIEIRA- C.2704. 17ª Reg. F.3231-4458/9115-6658. Ár c/6000m2, prox. ao CT do América, entre 4 ruas.

LOT. CAMINHO DO ATLÂNTICO - 02 lotes conjugados, cada 10x20. F: 9122-0248/8703-4121

PROCURADORIA DE IMÓVEIS - C.998. F.4006-3838/8869-4967. Plantão sáb/dom. Bosque das Palmeiras, terr med 330m2. R$ 155 mil. TV329.

TERTULIANO RÊGO - C.1098J. F.3203-2800. Plantão sáb/dom. Terr c/3.600m2, 8lts de 15 x 30 c/ água, energia, rua calçada, poço artesiano, excel p/invest, const. etc. R$ 200 mil. TR17199.

TERTULIANO RÊGO - C.1098J. F.3203-2800. Plantão sáb/dom. Belíssimo cond, área lazer c/ estrutura de clube, 200m2 área, ld sombra, R$ 60 mil. TR17507.

TERTULIANO RÊGO- C.1098J. F.3203-2800. Plantão sáb/dom. Passagem de Areia. área c/58ha, plana, ldo/sombra. R$ 4.000.000,00. TR16316.

LL IMÓVEIS - C.1601. F: 3647-2000. Lot 'Porto Brasil 200m2 quit R$ 8 mil.

LL IMÓVEIS - C.1601. F: 3647-2000. Lot Bsq Brasil 200m2 R$ 9 mil.

LL IMÓVEIS - C.1601. F: 3647-2000. Resid Water View estrut de lazer compl, energ, água ilumin pub.

LL IMÓVEIS - C.1601. F: 3647-2000. Repasse Lot Caminh do Sol R$ 16 mil.

LL IMÓVEIS - C.1601. F: 3647-2000. Exc lote comerc no centro 570m2 esquina. 9424-6000.

LL IMÓVEIS - C.1601. F: 3647-2000. Melhor cond. de Parnamirim área de lzer comp. pisc. tam olimp. 9424-6000.

LL IMÓVEIS - C.1601. F: 3647-2000. Atenção construtora 960m2 rua calçada próx. escola, posto, ideal p/ construção de 4 csas.

LL IMÓVEIS - C.1601. F: 3647-2000. Repasse Lot Caminh do Sol A partir R$ 19 mil. 9424-6000.

LL IMÓVEIS - C.1601. F: 3647-2000. Atenção srs Construtores. temos exc sete lotes ao lado de aptos e casa.

LL IMÓVEIS - C.1601. F: 3647-2000. Atenção srs Construtores. temos 4 lotes no Águas Claras. Preço de oportun. R$ 160 mil.

LL IMÓVEIS - C.1601. F: 3647-2000. Atenção srs Construtores. vende exc área c/ 5903,14m2 na av Alberto Maranhão Mossoró/RN R$ 220 mil.

LL IMÓVEIS - C.1601. F: 3092-6600/9129-5031. Lotes no lot Bosque Brasil c/ár de 200m2 (cada).

LL IMÓVEIS - C.1601. F: 3647-2000/9129-5031. Essa é a sua chanc! cond Water View, ótima localiz, Aproveite.

1.7 Parque das Colinas:

Parque das Colinas

ELIZETE VARELA - Creci 2221.F:9901.8517/8853.8380. Vendo lote med. 24x40, 250 mil

TERTULIANO RÊGO- C.1098J. F.3203-2800. Plantão sáb/dom. Terr murado, med 1000m2 de área tot R$ 140 mil. TR10766.

Petrópolis

PETRÓPOLIS - NATAL Projeto aprovado com alvará construção. 85 unidades. 9431-1600 Creci 2013.

Planalto

SOUSA & AMARAL - C.2502. F.3082-1949/9100-0096. Terr 10x25 próx ao term de ônibus. R$ 25 mil. Ac carro. VT10.

Praias

TERRENO - c/50 Mil M2, próx Lagoa azul, Lagoa da cutia e Aeroporto em Pititinga.3206-2579

REDINHA NOVA - Terreno med 1000m2. R$ 210 mil ou 6 lotes de 9 x 18. R$ 35 mil cada, 600 metros da praia. F: 9964-2197

ELIZETE VARELA - Creci 2221.F:9901.8517/8853.8380. Vendo lotes em Graçandú, 02 med. 15x40 e outro 2.200m2.

ESCRIT.IMOB.CARLOS CUNHA -C.1073. F:3211-3252/4646.REDINHA, 10x17, esc.púb. 8 mil.

PIUM-Lotes 20x50, doc, ót local, próx estr do Lago Azul. Tenho lotes de 2 mil,6 mil e 9 mil m2. 9965-6756/9125-9477/8749-3999

HENRIQUE VIEIRA- C.2704. 17ª Reg. F.3231-4458/9115-6658. Caraúbas, área, 3000m2. b.mar. R$ 300 mil.

SÓLIDA IMÓVEIS - C.0316J/S. Plantão no 3133-4000. Central de terrenos. Srs. Construtores dispomos de Terrenos, Áreas Urbana ou Área de Expansão Urbana, Litorâneas e Rurais, p/casas ou aptos populares, médio ou alto padrão, cond fech ou loteamentos c/ou sem projeto, procure-nos. Falar c/Sr. Diniz. ou dinizsolida@gmail.com

HENRIQUE VIEIRA- C.2704. 17ª Reg. F.3231-4458/9115-6658. Caraúbas, 04 lotes. R$ 20 mil cada.

HENRIQUE VIEIRA- C.2704. 17ª Reg. F.3231-4458/9115-6658. Graçandu, 08 lot 15x40, total 4800m2, a 150m da praia. R$ 320 mil.

HENRIQUE VIEIRA- C.2704. 17ª Reg. F.3231-4458/9115-6658. São Bento do Norte, ár c/4800 ha, c/07 km de beira-mar.

HENRIQUE VIEIRA- C.2704. 17ª Reg. F.3231-4458/9115-6658. Touros, ár c/470ha, 800m de beira mar.

HENRIQUE VIEIRA- C.2704. 17ª Reg. F.3231-4458/9115-6658. Touros, área 16ha beira mar.

HENRIQUE VIEIRA- C.2704. 17ª Reg. F.3231-4458/9115-6658. Touros, área c/108 ha, c/400m de beira mar.

HENRIQUE VIEIRA- C.2704. 17ª Reg. F.3231-4458/9115-6658. Touros-Ár 2500m2, praia de Carnaubinha beira mar.

PROCURADORIA DE IMÓVEIS- C.998. F.4006-3838/8869-4967. Plantão sáb/dom. Praia de Pirangi, terr 236m2, R$ 65 mil. TV244.

PROCURADORIA DE IMÓVEIS- C.998. F.4006-3838/8869-4967. plantão. sáb/dom. Cotovelo, terr 450m2, próx e vist/Mar. Tot plano, opção p/invest. R$ 165 mil. TV73.

PROCURADORIA DE IMÓVEIS- C.998. F.4006-3838/8869-4967. Plantão sáb/dom. Praia de Maracajaú - Terr b.mar, c/ 200m2 de frente, tot 12.700m2. R$ 1.500,000.00. TV 109.

PROCURADORIA DE IMÓVEIS- C.998. F.4006-3838/8869-4967. Plantão sáb/dom. praia de Maracajaú 2300m2 lot plano, ainda tem algumas peq ár const. Veja fotos no nosso site. A 300m da praia. TV229

1.7 Praias

SOUSA & AMARAL - C.2502. F.3082-1949/9100-0096. Graçandu, Oportunidade ter med 15x42 próx a lagoa de Pitangui. R$ 25 mil. VT02.

SOUSA & AMARAL - C.2502. F.3082-1949/9100-0096. Touros, ter med 15x36 a 300m da praia, lot praia do farol. R$ 18 mil. VT03.

PERES & PERES IMÓVEIS - C.1607. F.4006-0207. Praia de Porto Mirim terreno c/ 100m de frente, c/ rua calçada, interligado c/ 3 ruas, med 100x40m, boa localiz R$ 300 mil. TV.01616.

MAGNO VENDE - C.410. F: 9968.8757/8852.7172. Vde-se terreno na PRAIA DO MEIO 2ª rua da b.mar 12x29 murado. R$ 210 mil ac. carro no negócio.

TERTULIANO RÊGO- C.1098J. F.3203-2800. Plantão sáb/dom. Praia de Cotovelo Exc. loc, 900m2 área, ldo somb, rua calçada, esquina. TR 14646.

TERTULIANO RÊGO- C.1098J. F.3203-2800. Plantão sáb/dom. Praia de Pirangi do Norte; cond fech, av principal, toda estrutura, lotes a partir 336,38m2 área, pagto facilitado, entrada a partir de R$ 85 mil. R$ 135.616,35. TR16388.

TERTULIANO RÊGO- C.1098j. F.3203-2800. Plantão Sáb/Dom. Praia de Tibau, exc terr c/projeto aprovado p/condomínio, 2.117m2 ár, plano. R$ 540 mil. TR16482.

CAIO FERNANDES - C.1191. F.4008-0001. www.caiofernandes.com.br. Plantão sábado/dom/feriados das 8 às 17h. Búzios, Terr c/1800m2, esc. pública, ótm oportun. R$ 120 mil. TEV.15452.

Ponta Negra

HENRIQUE VIEIRA- C.2704. 17ª Reg. F.3231-4458/9115-6658. P.Negra Boulevard 420m2. R$ 210 mil.

HENRIQUE VIEIRA- C.2704. 17ª Reg. F.3231-4458/9115-6658. Área c/ 8600m2, b-mar, excel localiz.

PROCURADORIA DE IMÓVEIS - C.998. F.4006-3838/8869-4967. Terr 450m2, viz ár/lzer Corais de P. Negra. Grande oport! R$ 150 mil. TV-272.

PROCURADORIA DE IMÓVEIS- C.998. F.4006-3838/8869-4967. Plantão sáb/dom. Excl terr med 410m2 de superf, lado somb c/vista p/mar em uma ár estritamente comerc. R$ 800 mil. TV296.

LC EMP. IMOB - C.1597-J. F.3206-6323/9401-2755/8899-6169. cond. Flora Boulevard, terr 450m2. R$ 250 mil ou R$ 150 mil + SD Ecocil. LC.71.

LÚCIO ABREU - C.051. F: 9982–9399/3222–9922. Cond resid Flora Boulevard alto padrão, lotes de 17mx27m=459m2, guarita c/seg 24h, ruas asfalt, complet ár. lzer, pront p/ construir 190 mil.

TERTULIANO RÊGO- C.1098J. F.3203-2800. Plantão sáb/dom. Exc terr. esq, 390m2 área, ld somb, R$ 500 mil. TR15833.

CAIO FERNANDES - C.1191. F.4008-0001. www.caiofernandes.com.br. Plantão sábado/dom/feriados das 8 às 17h. Terr 15X30 no Melhor cond fech, o Vila dos Lagos, ent a Poucos dias compl, ár lazer. R$ 200 mil. TEV16175.

CAIO FERNANDES - C.1191. F.4008-0001. www.caiofernandes.com.br. Plantão sábado/dom/feriados das 8 às 17h. Terr c/720m2, próx ao estádio do ABC, R$ 180 mil. TEV-14891.

CAIO FERNANDES - C.1191. F.4008-0001. www.caiofernandes.com.br. Plantão sábado/dom/feriados das 8 às 17h. Terr Boulevard 15x30, ár lazer, compl, apenas. R$ 180 mil. TEV17115.

San Vale

ESCRIT.IMOB.CARLOS CUNHA -C.1073. F:3211-3252/4646. San Vale med 20 x 40. R$ 180 mil.

CAIO FERNANDES - C.1191. F.4008-0001. www.caiofernandes.com.br. Plantão sábado/dom/feriados das 8 às 17h. Terr c/800m2, ótima localiz, Rua Principal, escrut pública, oport única. R$ 160 mil. TEV-14899.

1.7 Tirol

Tirol

PROCURADORIA DE IMÓVEIS- C.998. F.4006-3838/8869-4967. Plantão sáb/dom. Exc ár na Av. Hermes da Fonseca, 1140m2, de esq, região/excel potenc comerc. R$ 1.400.000,00 TV278.

CAIO FERNANDES - C.1191. F.4008-0001. www.caiofernandes.com.br. Plantão sábado/dom/feriados das 8 às 17h. Excel terr na Prud de Morais terr 18,8x43, exc localiz. R$ 1.600 mil, Ac permuta em imóveis de menor valor. TEV.16932.

Zona Norte

SÓLIDA IMÓVEIS - C.0316J/S. Plantão no 3133-4000. Central de terrenos. Srs. Construtores dispomos de Terrenos, Áreas Urbana ou Área de Expansão Urbana, Litorâneas e Rurais, p/casas ou aptos populares, médio ou alto padrão, cond fech ou loteamentos c/ou sem projeto, procure-nos. Falar c/Sr. Diniz. ou dinizsolida@gmail.com

Zona Sul

ALPHAVILLE - Vendo lote, 465 m, sombra. F: 9921-9698.

ALPHAVILLE - Vendo lote, 465 m, sombra. F: 9157-9393

SÓLIDA IMÓVEIS - C.0316J/S. Plantão no 3133-4000. Central de terrenos. Srs. Construtores dispomos de Terrenos, Áreas Urbana ou Área de Expansão Urbana, Litorâneas e Rurais, p/casas ou aptos populares, médio ou alto padrão, cond fech ou loteamentos c/ou sem projeto, procure-nos. Falar c/Sr. Diniz. ou dinizsolida@gmail.com

Grande Natal

HENRIQUE VIEIRA- C.2704. 17ª Reg. F.3231-4458/9115-6658. Alpahaville lote 471m2. R$ 160 mil.

HENRIQUE VIEIRA- C.2704. 17ª Reg. F.3231-4458/9115-6658. Pium/Cotovelo, ár c/8,4 ha, margem do asfalto. R$ 150,00 /m2.

PROCURADORIA DE IMÓVEIS - C.998. F.4006-3838/8869-4967. Plantão sáb/dom. Pium: terr no cond Alphaville c/ 470,70m2 R$ 185 mil. TV294.

PROCURADORIA DE IMÓVEIS - C.998. F.4006-3838/8869-4967. Plantão sáb/dom. Terr em Pium/Cotovelo c/ 1615 m2. Parte alta, ideal p/peq prédio, pousada etc R$ 452 mil. TV292.

PROCURADORIA DE IMÓVEIS - C.998. F.4006-3838/8869-4967. Plantão sáb/dom. Extremoz lote c/786m2 em cond fech c/infra-estrut lazer e seg, bem próx a Lagoa. R$ 120 mil. TV331.

VALOR IMÓVEIS RN- Creci. J.1833. F.3201-3000. Terreno c/ 450m2, c/ segurança e lzer compl. R$ 230 mil, TV5075.

LL IMÓVEIS - C.1601. F: 3647-2000. Monte Alegre estrada de Lagoa Salgada energ, água, cerc, área 741m2.

CAIO FERNANDES - C.1191. F.4008-0001. www.caiofernandes.com.br. Plantão sábado/dom/feriados das 8 às 17h. Pium terreno no Alphaville 458m2, 40x55m, lote bem localiz R$ 190 mil. TEV.16015.

Outras Localidades

SÓLIDA IMÓVEIS - C.0316J/S. Plantão no 3133-4000. oportunidades de investimentos - Águas de Camaçari: Cond Fech de lotes, murado, pq aquático c/ 1.112m2, campo futebol, c/ toda infraestrut de lazer na praia de Lucena/PB a 350m do mar, vários tamanhos e preços, parcelados em até 100 meses para pagar, entrega em DEZ/09, SIVT100.

PROCURADORIA DE IMÓVEIS - C.998. F.4006-3838/8869-4967. Plantão sáb/dom. Macaíba 8 lotes próx a BR.304 tot 4.560 m2 R$ 160 mil. TV313.

SOUSA & AMARAL - C.2502. F.3082-1949/9100-0096. Extremoz, oport 5500m2 a 4km do centro. R$ 50 mil. VT15.

LL IMÓVEIS - C.1601. F: 3647-2000. Nova Cruz-RN. exc repasse no lot. Portal do Agreste, lote comerc. R$ 10 mil. F:9424-6000

1.7 Outras Localidades:

TERTULIANO RÊGO- C.1098J. F.3203-2800. Plantão sáb/dom. Macaíba: Margem da BR 304, 20.600m2 área, 86m de frente. Tratar:9986-3200/9911-6936. R$ 750 Mil. TR13783.

TERTULIANO RÊGO- C.1098j. F.3203-2800. Plantão Sáb/Dom. S.José de Mipibu ótm loc, 5000m2 área, todo cercado R$ 90 mil. TR15714.

LL IMÓVEIS - C.1601. F: 3647-2000. Lagoa de Pedras-RN. exc, lot. Prestações a partir. R$ 55,00, F:9987-6509.

LL IMÓVEIS - C.1601. F: 3647-2000. Bayeux/PB - Exc lotes. Ótima estrutura, Parc. a partir de R$ 159,00. 9144-6302.

LL IMÓVEIS - C.1601. F: 3647-2000. Lotes Resid e com. em Sto Antônio próx a rodoviária parc a partir R$ 140,00.

CAIO FERNANDES - C.1191. F.4008-0001. www.caiofernandes.com.br. Plantão sábado/dom/feriados das 8 às 17h. Terr c/30 ha, viz ao futuro aeroporto de São Gonçalo, área em expansão R$ 3 milhões. TEV.15746.

1.8 Terrenos e áreas Aluga

Alecrim

PROCURADORIA DE IMÓVEIS- C.998. F.4006-3838/9121-5551. Plantão sáb/dom. Terr. c/ galpão, wc soc e escrit R$ 800,00 + tx e IPTU. PCL392.

Capim Macio

PROCURADORIA DE IMÓVEIS - C.998. F.4006-3838/9121-5551. Plantão sáb/dom. terr 450m2, em ót loc, próx a shopping, faculdade e de fácil acesso, R$ 1.500,00 + tx e iptu. CPL404.

Nova Parnamirim

SÓLIDA IMÓVEIS - C.0316J/S. Plantão no 3133-4000. Central de terrenos. Srs. Proprietários de Terrenos, Áreas, chácaras, sítios, fazendas ou área de expansão Urbana, Litorâneas e Rurais, p/ casas ou aptos populares médio ou alto padrão, condomínios fechados ou loteamentos c/ ou sem projetos, procure-nos urgente. Falar c/Sr. Diniz. ou dinizsolida@gmail.com

Praias

SÓLIDA IMÓVEIS - C.0316J/S. Plantão no 3133-4000. Central de terrenos. Srs. Proprietários de Terrenos, Áreas, chácaras, sítios, fazendas ou área de expansão Urbana, Litorâneas e Rurais, p/ casas ou aptos populares médio ou alto padrão, condomínios fechados ou loteamentos c/ ou sem projetos, procure-nos urgente. Falar c/Sr. Diniz. ou dinizsolida@gmail.com

Ponta Negra

PROCURADORIA DE IMÓVEIS- C.998. F.4006-3838/9121-5551. Plantão sáb/dom. Terr ld somb tdo murado med 10x40. R$ 500,00 + tx e IPTU. PCL-147.

Zona Norte

SÓLIDA IMÓVEIS - C.0316J/S. Plantão no 3133-4000. Central de terrenos. Srs. Proprietários de Terrenos, Áreas, chácaras, sítios, fazendas ou área de expansão Urbana, Litorâneas e Rurais, p/ casas ou aptos populares médio ou alto padrão, condomínios fechados ou loteamentos c/ ou sem projetos, procure-nos urgente. Falar c/Sr. Diniz. ou dinizsolida@gmail.com

Zona Sul

SÓLIDA IMÓVEIS - C.0316J/S. Plantão no 3133-4000. Central de terrenos. Srs. Proprietários de Terrenos, Áreas, chácaras, sítios, fazendas ou área de expansão Urbana, Litorâneas e Rurais, p/ casas ou aptos populares médio ou alto padrão, condomínios fechados ou loteamentos c/ ou sem projetos, procure-nos urgente. Falar c/Sr. Diniz. ou dinizsolida@gmail.com

1.9 Lagoa Nova

1.9 Quartos, Pensões e Kitinetes Aluga

Lagoa Nova

SUITE- c/pisc, luz, coz, água, gar, net. R$ 300/mês. F: 8866-7596.

Nova Parnamirim

ALUGA–SE KITNETS E APTOS- F: 9418-3251

ALUGA–SE KITNETS E APTOS- F: 9418-3251

Petrópolis

ATENÇÃO,QUER MORAR BEM! - Procure a Pousada Feminina no Centro de Petrópolis. F: 3221-5743

2 RURAIS

2.1 Fazendas

VENDO SÍTIO NA ZONA NORTE - Situado a Rua Siqueira Campos, 606, com casa de morador. Tratar: 3214-3013 c/Sr. Georgino.

VENDE–SE- 02 FAZENDAS em SÃO PAULO DO POTENGI c/ 96.5 ha, tratar c/ Paulo ou Higor. F:9982/3556/9985-3888 e no local c/Paulo Sérgio 9930-6055.

EXTREMOZ-Faz c/100 hac, s/40 várzea, vertentes, cacimbão, poço tub(65m), lagoa, R. C.Mirim, 1 csa sede p/2 morad, csa de farinha, 1.500 coq(parte irrig), sítio de banan, irrig frut variadas, transp na porta, água semi-mineral, BR 101 à 5 KM(pav) e Praia de Muriú à 10KM(pav).3202-1814/9999-9137

SÓLIDA IMÓVEIS - C.0316J/S. Plantão no 3133-4000. Macaíba, Faz Real, cond fech, 750m2, pisc, qda.poliesp, playgr, chur, pista hipismo. R$ 46 mil. SIVIT.051.

HENRIQUE VIEIRA- C.2704. 17ª Reg. F.3231-4458/9115-6658. Boa Cica: fazenda c/ 60 ha, casa, galpão, energia, margem da BR.

HENRIQUE VIEIRA- C.2704. 17ª Reg. F.3231-4458/9115-6658. Ceará Mirim faz. 40 ha, csa sede, csa colono, galpão, 02 poço tubul, sist irrig, energia trifás, 06 ha goiaba, 11 ha manga tomy.

HENRIQUE VIEIRA- C.2704. 17ª Reg. F.3231-4458/9115-6658. Ceará-Mirim. Faz 104ha, csa sede, R$ 500 mil. www.henriquevieira2704.com.br.

HENRIQUE VIEIRA- C.2704. 17ª Reg. F.3231-4458/9115-6658. Lajes, Faz. 400ha, 2 csa sede, curral. www.henriquevieira2704.com.br.

HENRIQUE VIEIRA- C.2704. 17ª Reg. F.3231-4458/9115-6658. Maxaranguape, Faz 160ha, csa sede, 2 csas colono, cocheira, 6 baias, galpão, curral, irrigação 3 rios perenes.

HENRIQUE VIEIRA- C.2704. 17ª Reg. F.3231-4458/9115-6658. Monte Alegre, Faz c/92 ha, sede c/4 sts, ár lazer. www.henriquevieira2704.com.br

HENRIQUE VIEIRA- C.2704. 17ª Reg. F.3231-4458/9115-6658. Monte das Gameleiras faz. 51 ha, galpão, açude, energ trif. R$ 165 mil.

HENRIQUE VIEIRA- C.2704. 17ª Reg. F.3231-4458/9115-6658. Nísia Floresta, Faz, 260 ha, c/csa sede, rio perene. www.henriquevieira2704.com.br

HENRIQUE VIEIRA- C.2704. 17ª Reg. F.3231-4458/9115-6658. Poço Branco Faz. c/1000 ha, csa sede, 4 p tubular, cocheira.

HENRIQUE VIEIRA- C.2704. 17ª Reg. F.3231-4458/9115-6658. Poço Branco Faz. c/490 ha, casa sede, 2 csas morador, na margem da barragem.

HENRIQUE VIEIRA- C.2704. 17ª Reg. F.3231-4458/9115-6658. Poço Branco Faz 1500 ha, csa sede, estrut p/ criação de gado 25 açudes.

HENRIQUE VIEIRA- C.2704. 17ª Reg. F.3231-4458/9115-6658. Santa Luzia - Touros. Faz 50ha, csa sede, rio perene, R$ 150 mil.

2.1 Fazendas

HENRIQUE VIEIRA- C.2704. 17ª Reg. F.3231-4458/9115-6658. São Rafael 186 ha, casa sede boa, csa colono, 3 açudes, 1 barragem, cocheira, curral, trator c/ equipamentos, 12 vacas, 71 ovelhas R$ 480 mil.

HENRIQUE VIEIRA- C.2704. 17ª Reg. F.3231-4458/9115-6658. São Tomé, Faz 3000 ha, csa sede, açude, cercas.

HENRIQUE VIEIRA- C.2704. 17ª Reg. F.3231-4458/9115-6658. Serra Caiada, Faz 950 ha, csa sede, curral, cocheira, 3 p tubulares.

HENRIQUE VIEIRA- C.2704. 17ª Reg. F.3231-4458/9115-6658. Taipú. Faz 378 ha. www.henriquevieira2704.com.br

HENRIQUE VIEIRA- C.2704. 17ª Reg. F.3231-4458/9115-6658. Macaíba- Faz Empreendimento Rural. R$ 1.500.000,00. www.henriquevieira2704.com.br

LL IMÓVEIS - C.1601. F: 3647-2000. Serra Caiada, Fazenda 35 ha c/ açude R$ 65 mil.

2.2 Granjas

SÓLIDA IMÓVEIS - C.0316J/S. Plantão no 3133-4000. Ceará Mirim, Granja c/6,5 hect, frut, poço, cs c/2/4, sl, coz, wc, 7 vgs, rio perene. R$ 180 mil. SIVIR.006.

SÓLIDA IMÓVEIS - C.0316J/S. Plantão no 3133-4000. Macaíba granja 10.000m2, documentos 100%, casa, poço, várias fruteiras R$ 85 mil. SIVIR.011.

HENRIQUE VIEIRA- C.2704. 17ª Reg. F.3231-4458/9115-6658. Caraúbas, Barra de Maxaranguape, ará 50 ha, csa sede, rio perene, 15 ha várzea.

HENRIQUE VIEIRA- C.2704. 17ª Reg. F.3231-4458/9115-6658. Ceará Mirim, Granja, 1,7 ha, csa boa, poço, csa mor, pisc, depósito. 200 mil.

HENRIQUE VIEIRA- C.2704. 17ª Reg. F.3231-4458/9115-6658. Guajirú, Granja, 22,5 ha, csa sede, ár lazer, pisc, slão festa, á 2,8 km do novo aeroporto. R$ 15,00/m2.

HENRIQUE VIEIRA- C.2704. 17ª Reg. F.3231-4458/9115-6658. Ielmo Marinho área c/ 62 ha, margem da BR 304, Rio Perene.

HENRIQUE VIEIRA- C.2704. 17ª Reg. F.3231-4458/9115-6658. Macaíba Granja, 22 ha, csa sede, csa colono, energ trif, ár lazer c/ pisc.

HENRIQUE VIEIRA- C.2704. 17ª Reg. F.3231-4458/9115-6658. Macaíba área 50 ha, plana, á 02 km do Centro, São 550m na margem do principal acesso ao novo Aeroporto.

HENRIQUE VIEIRA- C.2704. 17ª Reg. F.3231-4458/9115-6658. Macaíba área 40 ha topografia plana, cercada, 1980m na margem da BR 304.

HENRIQUE VIEIRA- C.2704. 17ª Reg. F.3231-4458/9115-6658. Macaíba área 13 ha, 700m de margem da BR 304, antes do Posto da PRF.

HENRIQUE VIEIRA- C.2704. 17ª Reg. F.3231-4458/9115-6658. Macaíba 4,5 ha, csa sede, csa morador, cercada. R$ 80 mil.

HENRIQUE VIEIRA- C.2704. 17ª Reg. F.3231-4458/9115-6658. Monte Alegre. Granja 10 ha, csa sede, csa colono, aprisco, poço, cercada. R$ 150 mil.

HENRIQUE VIEIRA- C.2704. 17ª Reg. F.3231-4458/9115-6658. Monte Alegre. Granja 10 ha, csa sede, cercada, energia trifásica, na margem do asfalto. R$ 190 mil.

HENRIQUE VIEIRA- C.2704. 17ª Reg. F.3231-4458/9115-6658. Nísia Floresta- Ár 95 ha na Lagoa do Ferreira. www.henriquevieira2704.com.br

HENRIQUE VIEIRA- C.2704. 17ª Reg. F.3231-4458/9115-6658. Nísia Floresta- Lagoa do Ferreira. ár c/50 ha. www.henriquevieira2704.com.br

HENRIQUE VIEIRA- C.2704. 17ª Reg. F.3231-4458/9115-6658. Nízia Floresta granja 2 ha, csa sede, cercada, rua calçada, água, luz e telefone. R$ 85 mil.

2.2 Granjas

HENRIQUE VIEIRA- C.2704. 17ª Reg. F.3231-4458/9115-6658. Nízia Floresta, área 3,5 ha, 250m, margem do Rio Pium.

HENRIQUE VIEIRA- C.2704. 17ª Reg. F.3231-4458/9115-6658. São Gonçalo do Amarante, 210ha. www.henriquevieira2704.com.br.

HENRIQUE VIEIRA- C.2704. 17ª Reg. F.3231-4458/9115-6658. São Gonçalo do Amarante, Área 16 ha à 1,5 km do aeroporto. R$ 10,00 o m2.

HENRIQUE VIEIRA- C.2704. 17ª Reg. F.3231-4458/9115-6658. São José de Mipibu Granja, 2 ha, csa sede, csa morador. irrigação, fruteiras.

HENRIQUE VIEIRA- C.2704. 17ª Reg. F.3231-4458/9115-6658. S.José de Mipibu granja c/ 1,7 ha, casa sede boa, csa morad, piscina, viveiro de peixes. R$ 135 mil.

HENRIQUE VIEIRA- C.2704. 17ª Reg. F.3231-4458/9115-6658. São José de Mipibú/Arez, Granja, 10,5 ha, casa sede, galpão, na margem do asfalto, Aceito imóvel, carro e parcelo até 60 meses. www.henriquevieira2704.com.br.

HENRIQUE VIEIRA- C.2704. 17ª Reg. F.3231-4458/9115-6658. Santa Luzia- Touros granja 22 ha, csa sede csa morador. Conf. www.henriquevieira2704.com.br.

PROCURADORIA DE IMÓVEIS - C.998. F.4006-3838/8869-4967. Plantão sáb/dom. Pium Granja c/ sl, coz, copa, wc soc, 4/4 sd 1 st, var, jd, fruteir, etc. R$ 200 mil. RV35.

SOUSA & AMARAL - C.2502. F.3082-1949/9100-0096. Ceará-Mirim: 55 há, a 8km do centro, com casa sede, 2 casas p/morador, 2 barreiros, olheiro, ener tri, port fech incluso trator e imple.

TERTULIANO RÊGO- C.1098J. F.3203-2800. Plantão sáb/dom. Lagoa do Bonfim, ótm granja c/ 7.500m2, casa sede, div fruteiras, outra lagoa no meio da propriedade. Recebe imóvel menor como parte de pagto. TR13749.

TERTULIANO RÊGO- C.1098J. F.3203-2800. Plantão Sáb/Dom. Macaíba exc granja, 5.400 m2 área, distante 16 km de Natal, casa sede c/ 280m2 const, muito conforto, lazer c/ 2 piscinas, toda murada, R$ 800 mil. TR14503.

TERTULIANO RÊGO- C.1098J. F.3203-2800. Plantão sáb/dom. Poço Branco, Granja c/31.8 ha em Taipú, casa sede, cs morador, cocheira, capim de corte/pisoteio, frut diversas, conf mais detalhes. R$ 160 mil. TR15522.

TERTULIANO RÊGO- C.1098J. F.3203-2800. Plantão sáb/dom. S.Gonçalo do Amarante ótm granja p/ criação de peq animais, área serv p/ criação de camarão e plantio de hortaliças, área de 4,5 ha R$ 120 mil. TR14864.

TERTULIANO RÊGO - C.1098J. F.3203-2800. Plantão Sáb/Dom. São José Mipibu exc granja, 1,7 ha, 25 km de Natal, casa sede, casa morador, pocilga, 3 viveiros de peixe, etc R$ 150 mil. TR16537.

3 VEÍCULOS

3.1 Automóveis

Fabricantes

Buggy

MALIBUGGY 93 - Cinza. F: 9988-8754/9950-5624

Fiat

NOVA STRADA - Cabine dupla flex. R$ 683,42. F: 8122-6272

PALIO FIRE 02/03 - 4 portas. R$ 14 mil. C/ Lumar 3222-8601

PALIO WEEKEND 2001 - vende-se, cor branca, completo R$ 18 mil (aceita proposta. Tel. 8817-2275.

VENDO PALIO 99 - 4p, ar, valor a combinar. 9902.7241/9902.2823

3.1 Ford

Ford

FIESTA SEDAN 08- Flex, 1.6, 8 válvulas, 4p, ve/te/ar-cond/dh/ som orig, abert interna da mala, desembaçador traseiro, retrovisor, frisos laterais, paralamas e parachoques na cor do veículo, pintura metálica, aviso sonoro do farois acesos, gancho p/roboque dianteiro, iluminação do porta-luvas e porta-malas, relógio digital, porta-objetos nas portas e no painel, luz interna central e p/passageiro e motorista. Acendimento automático c/a abertura das portas e desligamento automático c/ toque na chave, luz de leitura traseira do lado direito, c/ 18.750 KM rodados. Tel.:9142-5338 C/Paulo, 9606-8919 C/Célia, 3208-4740. OBS.: Carro de Mulher.

FUSION 2007 - Preto, novissímo, top de linha, banco de couro, hidramático, teto solar. F: 9985-0847

RANGER 01/02 - Gasolina/gás, 2.3, semi-nova, 64 mil km. Ac troca. F:9412-1705/3082-2565

RANGER 2007 XLT - preta. F: 9982.7611/3217-1254

GM

ASTRA 2009- Completo, 8.000km. Troco p/carro menor valor. R$ 41 mil. Tr. 3645.5899.

KADET 91 - GSI, completo com gás, rodão de alumínio, teto solar, vinho. R$ 6 mil + 17 prestações R$ 268,00. F: 9916-6392

Honda

HONDA CIVIC, 06/06 - Automática, bancada de couro. Único Dono.F:3223-3740/9981-8006

HONDA CIVIC 2005 -ótimo estado. Aceito troca por carro menor valor. De particular. 3208.1478/ 9133.8916 c/proprietário.

Mitsubishi

VENDO L 200 2003/2004 - Diesel, completa, automática, bancos em couro. R$ 48 mil ou troco em TL4. F: 9980-6155

Toyota

COROLLA 2004 - completo. R$ 26.500, de particular. F: 9982-9389 ou 3206-4595.

COROLLA XLI, 06 - Automático, preto c/ 42 mil KM rodado. R$ 37 mil. F:3207-3769 9982-1102(Proprietário)

Volkswagen

PARATI 03-1.6 compl. T.:8801-0789.

GOL 02 SPECIAL - Completo, IPVA pago. R$ 14.600,00. F: 3234-0083/9900-1777 Dr. João.

GOL 1.0 2008-Tel.:3272-0491/ 9421-5202.

GOL 2001 - 16V, te, al, ar. R$ 15.000,00. Tr. 8702.2114.

GOL 97 - 1.6, AR, Gás, GNV, VE, TE, alarme e CD. R$ 9.500,00. F: 9118-7756/3207-8815

GOL 97- COMPLETO COM GNV MOTOR 1.8 AP,TRATAR c/Joelton: 8861-8691/3653-5884

3.2 Caminhões e Ônibus

Fabricantes

Ford

F 4.000/85 - C/ motor MWM e DH. R$ 26 mil. F: 8816-1727/9191-1312

Marcopolo

MICROÔNIBUS - Volare A8, 24L, c/ AR. Financio. F: 8122-6272

Volkswagen

CAMINHÃO VOLKSWAGEM 24250 - Ano 2007, com Rollon Rolloff, Poli Guindaste e Caçambas. Único dono e excelente estado. Tratar. (84) 3311-5859

3.3 Yamaha

3.3 Motos

Fabrincantes

Yamaha

XT 600 ANO 2000- 1ª. R$ 10.500. Tel.:3272-0491/9421-5202.

3.4 Tipos

3.4 Outros Veículos

Tipos

VDE-SE TRATOR FORD 6600 - C/ grade hidráulica de 28 discos, em perfeito estado de conservação.F: 9985-0847

A Escola Lápis de Cor estará realizando no dia 21/11/09 às 09h uma

SELEÇÃO DE PROFESSORES

Pré-requisitos:
- Formação em pedagogia/pós-graduação na área de Educação;
- Experiência mínima de 02 anos na área de atuação.

Deixar currículo com foto na portaria da escola até o dia 19/11/09.

OPORTUNIDADE DE EMPREGO

Grande empresa local do setor de automóveis contrata:

- Vendedor de show room
- Profissional para vendas diretas
- Recepcionista técnico
- Apontador de oficina

Oferecemos:
- Bom ambiente de trabalho
- Possibilidade de ascensão profissional
- Salário na média do mercado
- Bonificações conforme cargo

Enviar currículos para a Av. Governador Juvenal Lamartine, 669, Tirol, CEP 59020-280, aos cuidados de Milena, até 23/11/09, em horário comercial.

RIFÓLES PRAIA HOTEL CONTADOR

Rifóles Praia Hotel & Resort contrata

CONTADOR

Requisitos: Formação Superior Completa em Ciências Contábeis. Desejável Pós-Graduação em Controladoria e/ou Auditoria.
Vivência como Contador nos segmentos da Indústria, Hotelaria e/ou Hospitalar.
Conhecimento avançado em apuração com base na tributação do lucro real.
Comunicativo, habilidade em formar equipe, comprometido e de fácil aprendizado.

Vantagens: Plano de Cargos, Carreira e Salários, Empresa no segmento hoteleiro de maior crescimento, Plano de Saúde, Odontológico.

Enviar Currículo com pretensão salarial para: gerenciarh@rifoles.com.br

3.4 Náutica e Embarcações

Náutica e Embarcações

VDE-SE LANCHA - Mod. Diamar/93, cap. 9 passageiros, motor 85HP, yamaha em excel estado. F: 9985-0847

3.5 Peças e Serviços

Diversos

ACESSE - www.rnimportados.com.3082-9457/9970-5050

4 TRABALHO E FORMAÇÃO PROFISSIONAL

4.1 Oferta de Trabalho

VAGAS NA MADJÓIA - Oportunidade para quem quer trabalhar, F:3221-6242 / 3221-5555. Rua Coronel Cascudo 332,Cidade Alta - Centro

EMPRESÁRIO-Cadastre Vagas (Grátis) e encontre os melhores Profissionais! contato@multservicosnatal.com.br

TRABALHE EM CASA-renda extra!respondendo cartas R$ 1.200 + notebook. stcdf3@gmail.com

EMPRESA CONCEITUADA - em João Pessoa, contrata VENDENDORES EXTERNOS para Natal e Mossóro. Linha profissional para salão de beleza. Experiência em vendas e veículo próprio. Enviar currículo para:joaopessoa@aneethun.com (83) 3247-8329/(84) 8708-0776

PRECISA-SE- de Cozinheira (o), Garçon com experiência. F: 9409-3136

BIO EXTRATUS
COSMÉTICOS NATURAIS

SELECIONA CONSULTORA DE VENDAS

PERFIL: Sexo feminino, dinâmica, determinada, boa comunicação e experiência comprovada.

EXIGIMOS: Veiculo próprio e exclusividade.

OFERECEMOS: Registro em carteira, salário + comissão, seguro saúde, área fechada.

Enviar curriculum com foto: **Rua Auta de Souza, 138 - Cidade Alta CEP 59025-060 - Natal/RN - Contato: José Maria. F: 9451-5730**

4.1 Oferta de Trabalho

50 VAGAS - de oportunidade de trabalho p/ início imediato. Venha assistir uma palestra gratuita. Inscreva-se ou mande currículos. Palestra para Corretores ou quem desejar entrar no mercado imobiliário de maneira correta, e que possa cursar Técnico em Transações Imobiliárias ou Gestão em Negócios Imobiliários Dispomos de 50 vagas p/ pessoas que queiram ser Executivos de Clientes ou produtos p/ o mercado imobiliário. Oferecemos excelente carteira de clientes e produtos e treinamentos c/ Consultor especializado gratuitamente (graduação por competência) ótimos honorários. currículos para dinizsolida@gmail.com

PRECISA-SE DE: - PADEIRO, PASTELEIRO E PORTEIRO, com experiência comprovada na CTPS. Interessados comparecerem, na R. Cel Milton Freire, 2919 - Cidade Jardim. Por trás do Nordestão do cidade jardim. Trazer curriculum e CTPS, para entrevista. No horário das 14h às 17h, á partir de 16/11/2009.

4.2 Procura por Trabalho

OFEREÇO-ME P/TRABALHAR- como acompanhante de idosos, durmo no trabalho. Disponibilidade para viagens. Salário à combinar.Tenho referência.9149-9468

OFEREÇO-ME - para trabalhar como faccionista.Faço camisetas, Modinha ou Fardamentos. F:9130-7089(Mercia)

TÉC DE ENFERMAGEM- Ofereço-me para trabalhar. F:8883-8393.

5 CASA & SERVIÇOS

5.2 Educação e Ensino

Aulas Particulares

AULAS PARTICULARES - De MATEMÁTICA. Prof. José Gabriel Fone: 8861.6885.

AULA PARTICULAR - Prof. Lucas. 9193.3972/9159.4375.

ENSINA-SE MATEMÁTICA - 1º e 2º Grau, aula individual por R$ 10,00 a hora. Prof. João Bosco. F: 3217-7463/9159-8305

Detetives

DETETIVE FALCAO-Tel.: F:3081-3904

5.3 Massagem terapêutica

5.3 Moda, Vestuário e Beleza

Massagem terapêutica

NOVA TERAPIA SOLO- F:9116-9028

Estética

SOBRANCELHAS - DEFINITIVAS. Tr. 9984.5812.

5.4 Pet Shop

Animais

VENDE-SE FILHOTE - De Husky Siberiano. 9971.7825 Rodrigo.

5.5 Saúde

Plano de Saúde

PLANOS MEDMAIS-Amil,Hapvida.8805-4229/3086-1978

Terapias

MASSAGEM CHI-NEI-TSANG-. F:9930-0960

5.6 Serviços Para o Lar

Eletrodomésticos e Utensílio

COMPRA-SE MÓVEIS- eletrodomésticos e movéis antigos. F:3223-7723/9983-6331.

VDE-SE GELADEIRA CONSUL- e IMPRESSORA HP 680. F:(84)3661-9720

5.7 Serviços Profissionais

Advocacia

TODAS AS CAUSAS- F:3222-5070.

Arquitetura

XAVIER GESSO E PINTURA- pintura, textura. Elét., hidrául. e refor., em geral.(PEQUENOS REPAROS).F:9988-5689.e-mail:xavier_gesso@hotmail.com/orkut:xavier gesso.

Encanador

ENCANADOR/ELETRICISTA - Consertos em descargas, torneiras, registros e chuveiros eletrico. Instalação elétrica em geral. Em urgência domiciliar. F: 3218-3162/9409-8270

Mudança

ADECILDO- Fretes e Mudanças. F: 9122-8904/9133-3032

5.7 Serviços Profissionais

Especializados

PERSIANAS E PELÍCULAS - Realizamos vendas/manutenção de persianas. Orçamentos s/compromisso.3082-1020/8816-6098

MARIDO DE ALUGUEL-serviços eletricos/hidraúlicos. Consertos domesticos em geral. 8847-2294

XAVIER SINTEKO-aplicação e lixamento sinteko em piso de madeira,lavagem,remoção,aplicação de ceras.F:3606-0007/9969-0744

BOM CLIMA REFRIGERAÇÃO- Soluções em Refrigeração. Trabalhamos com VENDAS, INSTALAÇÕES, CONSERTOS e MANUTENÇÕES de Split System, Ar condicionados, e tudo em refrigeração. PROMOÇÃO: SPLIT SYSTEM CARRIER 9000BTUS, R$ 1.110,00 A VISTA. Tel: 8801.9084/8842.4653.

DESENVOLVA A PÁGINA - Da sua empresa na Internet ou sua página pessoal: 9151.5564 Junior

Limpeza

CLEAN BOX - A sua caixa dágua em boas mãos! Limpeza e higienização. F: 9993-2507/8881-4921

6 NEGÓCIOS E OPORTUNIDADES

6.1 Agropecuária

Animais

MANGA LARGA MACHADOR- Vendo lindos cavalos para cavalgada e lida de gado. Temos também garanhões, éguas e potros. 8802-4131/8802-4135

6.2 Comunicados, Recados e Editais

Editais e Avisos

CONVOCAÇÃO AO TRABALHO - Iria Vilma Anzini, portadora do CPF 382.490.579-53, convoca EDILMA DE SOUZA SILVA, portadora da CTPS 005517/00006 retornar ao trabalho que desde 26/10/2009 não comparece ao mesmo.

CONVITE- A MultDia Indústria e Comércio SA CNPJ 03.652.969/0001-35, convida o Sr. ARENILDO DOS SANTOS SILVA, portador do CTPS nº 50448 Série 15 RN a comparecer ao local de trabalho no prazo de 48 horas, a partir desta data de publicação desse anúncio. O não comparecimento acarretará em ABANDONO DE EMPREGO conforme o artigo 482 da CLT. Natal, 14 de setembro de 2009

Místicos

JOANA D'ÁRC - consulta espiritual; trab.p/todos os fins e união de casal.3672-4521/8873-3093

FEITECEIRA DO AMOR-cheg Maranhão.Quer seu amor de volta ? cartas, amarrações e todos os tipos trabalhos. Pagto após resultado.3205-3177/8811-1578

Internet

DESENVOLVA A PÁGINA - Da sua empresa na Internet ou sua página pessoal. 9151.5564 Junior

BRIQUET DE BAGAÇO DE CANA
YPIOCA AGRO-INDUSTRIAL LTDA
VENDE EM SUA FÁBRICA EM CEARÁ MIRIM/RN
TRATAR FONES: 84-9402-3315 | 84-9402-8191

TRATAMENTO ESPECIALIZADO DA COLUNA
DOR - Lombalgias - Hérnia de Disco.
"Bem estar é poder se mover com liberdade"
Dr. Reinaldo T. ds Araújos
OSTEOPATIA
Espaço Vida e Saúde.
3206.1058 | 8704.8477

CURSO PILATES E RPG
Comece 2010 com sua carreira em alta.
Turmas em Novembro e Dezembro.
✔ WORKSHOP DE PILATES HIDROFUNCIONAL.
Informações: 8704.8477/8733.2233.
Clínica REABILITY CENTER.

Recados

ESTRANGEIRO 66 ANOS- Aposentado, procura senhora de 45 a 60 anos aposentada ou próximo, livre para poder viajar de vez em quando para Portugal e outros, se tiver alguns recursos próprios p/ ajudar nas viagens. Querendo fazer vida aqui, nós conversaremos. Escrever para Caixa Postal 131 - Parnamirim/RN - CEP 59.140-979

6.3 Informática

Home Page

PROMOÇÃO - para construção de sites. Site profissional + 30 mil panfletos + 2 mil cartões de visita personalizados. A partir de R$ 1 mil, entrega em 12 dias corridos. Informações: www.trigitalmidia.com.br F:3086-2677 / 3222-1127

6.4 Oportunidade

Negócios

COMPRA-SE CAUTELA-C.E.F pg melhor preço.R.Joao pessoa,219, 3º andar,sl 306- Ed. Sisal.3082-2406/9914-2324

RESTAURANTE - Todo montado no centro, funcionando com movimento, na Gal. Princesa Isabel. F: 9441-8667

GENÁRIO-Os melhores salgados&massas para festas e lanchonetes. F:3214-7343

VDE-SE-um Torno mecânico CHEVITT c/2 mts de barramento e uma máq de solda tigi. tel.:3272-3969/9982-7821.

VENDE-SE - Um crédito da loja Rabelo no valor R$ 1.100,00 pagamento à vista R$ 600,00. F: 3221-0049/8869-5355 Jeruza.

VENDE-SE - Um projeto de PSICULTURA em pleno funcionamento com 10 viveiros todos com peixe tilapia, tambaqui, carpas e pintado. F: 9112-7182

VDO - 270 mesas de sinucas 30 totós. F: 8816-1727/9191-1312

VDO/TCO - Park de diversões. F: 8816-1727/9191-1312

6.4 Oportunidade

VENDO- 2 Frigobares Marca Cônsul, 80L, R$ 500,00 cada um. 1 armário de quarto, madeira imbuia, c/6 portas, cor branco, R$ 500,00. 1 Divisória de vidro Fosco temperado, med 2,00(alt) x 0,98(larg) ideal p/escrit., R$ 300,00. Tudo em perfeito estado.3219-4996/8805-8262.

6.5 Telecomunicações

Aparelhos

VÉSPER EMBRATEL LIVRE- compra, consertos, acessórios e plano 2000 min. R$ 50,00 mês.F:3086-2161/9982-2656

6.6 Turismo

Abadas

TROCA-SE - 4 abadás do NANA da quinta por 4 do sábado pago à diferênça. F: 9974-5636

VDO - 2 abadás do CERVEJA E COCO. R$ 630,00 cada. F: 8842-7903/8805-0937

VDO - 3 abadás do CERVEJA E COCO. R$ 650,00, 2 X no cartão VISA. F: 8886-0036/9952-9772

Excursões

PASSAGENS GOL/TAM-Promoção P/todo o Brasil a partir de R$ 300,00 e América do Sul. F:8749-3999/9922-1505/9147-3999.

6.8 Sexy Shop

Acompanhantes

***SAN-**Deus Grego. 8875.3710.

JAQUELINE -Loira.9985-3204

PATRICIA-Completa. 9906.0156

MARCELO -Sarado.9115.7357

KAMILA -C/local.8729.3415

PATY -Completa. 8719.8982

A Seller Consultoria Imobiliária, empresa do Grupo Cyrela, busca profissionais para seu quadro de vendas:

Corretores(as) de Imóveis

Autônomos(as): Para comercialização de Imóveis.

Se você é uma pessoa determinada, comprometida, responsável, ética e ambiciosa, venha fazer parte de nossa equipe!
Não exigimos experiência no segmento imobiliário, pois a empresa acredita no desenvolvimento das pessoas e investe constantemente em treinamentos.
Nível Superior e fluência em idiomas será um diferencial.

OFERECEMOS:
- Ótimas oportunidades de produtos de Estoque e Lançamento;
- Treinamento diferenciado;
- Amplo apoio publicitário;
- Toda infraestrutura para desenvolver suas atividades.

SELLER CONSULTORIA IMOBILIÁRIA
CRECI 14790 - J

Enviar Currículo para: **corretor.natal@omnet.com.br** mencionando no assunto o título **"Corretor - RN".**

PLACAS E BANNERS
Alta resolução e rapidez
(84) 8844-4363

EXPLORAÇÃO SEXUAL DE CRIANÇAS E ADOLESCENTES É CRIME.
DISQUE DENÚNCIA
0800 84 2999
9765