Labim/UFRN

DIÁRIO de NATAL

SÁBADO Natal, 6 de novembro de 2010 www.diariodenatal.com.br R$ 1,00

FUNDADOR DOS DIÁRIOS ASSOCIADOS: ASSIS CHATEAUBRIAND

CORRUPÇÃO NO DNIT

SUPERINTENDENTE E MAIS 6 SÃO PRESOS POR DESVIO DE VERBA DA DUPLICAÇÃO DA BR-101

A Polícia Federal prendeu, ontem, o superintendente do Dnit, Fernando Rocha, o superintendente substituto, Gledson Maia, além de um agente de fiscalização do órgão e mais três empresários da construção civil. Eles são acusados de desviar dinheiro do lote II da duplicação da BR-101. O prejuízo, até o momento, é de R$ 2 milhões, mas pode chegar a R$ 6 milhões. PÁGINAS 3 e 4



Polícia Federal - RN/Divulgação

10K NIGHT: CHEGOU A HORA

A CORRIDA DO *DIÁRIO DE NATAL*, PROMOVIDA PELA PREFEITURA MUNICIPAL E A FUNDAÇÃO ASSIS CHATEAUBRIAND, SERÁ HOJE, ÀS 18H, COM LARGADA NA PRAÇA CÍVICA. MAIS DE 2,5 MIL CORREDORES SE INSCREVERAM. SERÃO R$ 8 MIL EM PRÊMIOS. PÁG. 32

ABC rumo à final

O ALVINEGRO JOGA PELO EMPATE, HOJE, NO FRASQUEIRÃO, ÀS 16H, CONTRA O SALGUEIRO, PARA CONQUISTAR UMA VAGA NA FINAL DA SÉRIE C E TENTAR O 1º TÍTULO NACIONAL DO RN

PÁGINA 30



Ana Amaral/DN/D.A Press-D.A Press

MURO CAI E DEIXA UM SOTERRADO

Parte do muro de uma residência localizada ao lado de um prédio em construção no Tirol desabou. Francisco das Chagas, 52 anos, ficou soterrado e foi resgatado dos escombros pelos bombeiros. Ele foi socorrido pelo Samu apresentando múltiplas fraturas. PÁGINA 2

COMEÇA HOJE O ENEM

Mais de 90 mil estudantes potiguares fazem a sequência de provas de olho no acesso a cursos de graduação em faculdades públicas e privadas

PÁGINA 14

Violência na Zona Norte

Quatro pessoas foram assassinadas em menos de 12 horas na região

PÁGINA 10

Arrecadação recorde

Recolhimento de ICMS em outubro foi o maior da história no Rio Grande do Norte

PÁGINA 7

Pitimbu

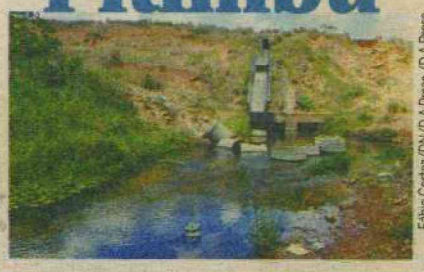

Fábio Cortez/DN/D.A Press / D.A Press

Lixo, erosão e assoreamento ameaçam o rio que fornece boa parte da água consumida em Natal.

PÁGINA 13

ISSN 1415-4560

redação 4009.0150 atendimento ao assinante 4009.0220 classificados 4009.0200 comercial 4009.0173

DIÁRIOS ASSOCIADOS

Labim/UFRN

PONTA NEGRA

Movimento faz mutirão de limpeza

As ações para resgatar a praia de Ponta Negra para os potiguares continuam a movimentar o litoral mais querido de Natal. Hoje, a partir das 10 horas, será realizado um mutirão de limpeza da praia com adolescentes, estudantes, atletas e coordenadores da campanha à frente da ação, que se inicia nas proximidades do Morro do Careca e é aberta a quem quiser colaborar.

Durante o mutirão, os jovens serão acompanhados por professores de várias disciplinas, que vão explicar aos alunos noções de sustentabilidade, educação ambiental e preservação da fauna e flora litorânea. Todos estarão munidos com sacos plásticos e luvas para recolher detritos e conscientizar banhistas e freqüentadores da praia acerca da importância de não poluí-la, ao mesmo tempo em que irão distribuir adesivos do movimento Ponta Negra É Minha Praia. O lixo recolhido será encaminhado à Urbana e a centrais de reciclagem da cidade.

Além da limpeza da praia, a campanha Ponta Negra É Minha Praia já realizou várias ações com o intuito de reacender a paixão do natalense por Ponta Negra e fazê-lo voltar a freqüentar a praia, considerada uma das mais belas do Nordeste.

O movimento surgiu por uma iniciativa de um grupo formado por profissionais e empresas de várias áreas que frequentam Ponta Negra e resolveram se mobilizar para revitalizar a praia e motivar o natalense a voltar a freqüentá-la como antes.

índice

economia	07
cidades	10
brasil	15
opinião	16
mundo	18
muito	19
social	20
televisão	21
esportes	32

otempohoje

NATAL // Nublado a parcialmente nublado com chuvas isoladas.

RIO GRANDE DO NORTE // Nublado a parcialmente nublado com chuva isoladas no litoral leste. Parcialmente nublado a claro nas demais áreas.

tábuademarés

	04:13	2.4
	16:30	2.4
LUA nova	09:56	0.1
	22:19	0.0

Residência desaba e soterra homem no Tirol

Escavação irregular de muro de prédio próximo ao local pode ter ocasionado acidente

Erta Souza
ertasouza.rn@dabr.com.br

Magnus Martins/Divulgação/D.A Press



Francisco das Chagas, 52, ficou soterrado por cerca de uma hora antes de ser resgatado pelos Bombeiros e pelo Samu

Dois homens se feriram no desabamento de parte de uma residência localizada na rua Jundiaí, no bairro de Tirol, Zona Leste de Natal. A queda de um quarto e do banheiro da casa pode ter sido ocasionada por uma escavação irregular do muro de um prédio em construção na avenida Hermes da Fonseca, no trecho entre as ruas Açu e Jundiaí. O desabamento ocorreu por volta das 13h40 e o resgate demorou aproximadamente uma hora.

Uma das vítimas saiu andando pouco tempo depois do início do resgate e foi encaminhado pela equipe do Serviço de Atendimento Móvel de Urgência (Samu) ao Pronto-Socorro Clóvis Sarinho. O outro funcionário que ficou soterrado nos escombros foi Francisco das Chagas, 52 anos. De acordo com o tenente Edon Modesto de Oliveira, quando os homens do Corpo de Bombeiros chegaram ao local a vítima estava soterrada até o tórax. Um dos bombeiros que acompanhou o resgate afirmou que Chagas sentia muita dor nas pernas, mas aparentemente estava bem e consciente.

A casa que foi parcialmente destruída é sede de uma empresa que presta serviços hidráulicos e elétricos às agências da Caixa Econômica Federal (CEF). O oficial de manutenção Cristiano Cruz de Almeida que estava deitado na residência no momento do desabamento conta que não ouviu barulho antes da queda dos cômodos. "Não ouvimos nenhum ruído anterior, apenas o barulho do desabamento. Achávamos que o prédio ia desabar", afirmou.

Também na casa no momento do desabamento, o auxiliar de manutenção Manoel Messias de Araújo por pouco não foi soterrado. Ele havia tomado banho poucos instantes antes do banheiro e do quarto da residência caírem junto com o muro do prédio. "Quase fui soterrado porque havia saído do banheiro pouco tempo antes do desabamento".

Vizinha da residência há 40 anos, a representante da polícia de bairro, Márcia Helena da Silva, acredita que o sucesso do resgate pode ser creditado a rapidez com que as equipes do Corpo de Bombeiros e do Samu chegaram ao local. Ela conta que mesmo antes dos profissionais chegarem, os amigos que trabalham na obra ajudaram a retirar parte dos escombros de cima do funcionário, como vigas e telhas.

Após o funcionário ser retirado dos entulhos, o Corpo de Bombeiros fez uma avaliação inicial do local e interditou a residência e o prédio. "Existe a possibilidade de escavação irregular. Por enquanto tanto a obra quanto a casa estão interditadas, mas é necessário fazer um estudo mais aprofundado" disse o tenente Modesto.

POTIGUAR

Dom Eugênio Sales celebra 90 anos

O Arcebispo emérito do Rio de Janeiro, Cardeal Dom Eugênio de Araújo Sales, completa 90 anos de vida na próxima segunda, 8 de novembro. Uma missa em ação de graças será celebrada hoje, às 9h, na Catedral Metropolitana do Rio de Janeiro. A celebração será transmitida pelas TVs católicas. Um grupo de natalenses, incluindo o Arcebispo, Dom Matias Patrício de Macêdo, e o Arcebispo emérito, Dom Heitor Sales, que é irmão do aniversariante, participarão da celebração. O Papa Bento 16 enviou uma carta, parabenizando o Cardeal Dom Eugênio pelo aniversário.

O potiguar Dom Eugênio Sales nasceu em 8 de novembro de 1920, em Acari. Foi ordenado padre em 21 de novembro de 1943, em Natal. Em 1954, foi nomeado bispo auxiliar de Natal. Sete anos depois foi nomeado administrador apostólico da Arquidiocese potiguar. Em 9 de julho de 1964 foi transferido para a Arquidiocese de Salvador (BA), onde permaneceu por seis anos, quando foi transferido para o Rio de Janeiro. Dom Eugênio Sales ficou à frente da arquidiocese carioca durante 31 anos. Destes 90 anos, 67 são dedicados ao sacerdócio. Neste tempo, sagrou 22 bispos e ordenou 215 sacerdotes.

Durante o período em que foi arcebispo da Arquidiocese de Natal, Dom Eugênio empreendeu ações como a Campanha da Fraternidade, que depois se projetou nacionalmente; a administração de paróquias por freiras; a distribuição da Sagrada Comunhão pelas freiras, com autorização do Papa, entre outras.

Semanalmente, o cardeal escreve um artigo sobre assuntos relacionados à Igreja. Os artigos, bem como diversas informações sobre a vida e ações, além de fotos podem ser encontradas na internet, no endereço: www.cardealsales.blogspot.com.

Creatorem.blogspot.com/Reprodução



Missa será celebrada hoje no RJ

Labim/UFRN

EDITOR >> Fábio Araújo - interino (fabioaraujo.rn@dabr.com.br) politica.rn@dabr.com.br

Operação prende sete por corrupção no Dnit

Entre os presos estão funcionários do órgão, incluindo um sobrinho do deputado João Maia, e de empresas

Jussara Correia
jussaracorreia.rn@dabr.com.br

Fotos: Fábio Cortez/DN/D.A Press



Trabalho foi feito por força-tarefa da Polícia Federal, Ministério Público Federal e Controladoria Geral da União

"Houve formação de uma quadrilha para praticar crimes de corrupção, peculato e fraude em licitação. Detectamos propina, desvio de dinheiro e pagamento por serviços não executados. Existia um esquema de corrupção entre funcionários do Dnit e as empresas contratadas e, provavelmente, eles rateavam o dinheiro". As afirmações do procurador da República de Natal, Ronaldo Pinheiro, que atua no Núcleo de Combate à Corrupção do Ministério Público Federal (MPF), referem-se à operação Via Ápia, deflagrada na manhã de ontem pela Polícia Federal - em parceria com o MPF e a Controladoria Geral da União (CGU) - que resultou na prisão de sete pessoas, acusadas de desviar cerca de R$ 2 milhões das obras de duplicação da BR-101, no trecho entre a cidade de Arez até a divisa com a Paraíba.

Entre os presos estão o superintendente estadual do Departamento Nacional de Infraestrutura de Transportes (Dnit/RN), Fernando Rocha, o superintendente substituto, Gledson Maia - ambos indicados aos cargos pelo deputado federal João Maia (PR), tio de Gledson - e um agente de fiscalização do Dnit, que não teve o nome revelado. Além deles, um empresário do Paraná e três funcionários e responsáveis legais pelo consórcio Constran/Galvão/Construcap, contratado pelo Dnit para a execução das obras. Foram cumpridos, ontem, nove mandados de buscas, sendo oito no RN e um em PE.

Gledson é sobrinho do ex-diretor-geral do Senado Agaciel Maia, que perdeu o cargo devido a irregularidades administrativa. Também foi cumprido um mandado de condução coercitiva, no qual a pessoa foi conduzida até a superintendência da Polícia Federal para prestar depoimento, mas não ficou presa. Durante as buscas, foram apreendidos 10 mil dólares, 900 euros e, aproximadamente, R$ 280 mil. Segundo o procurador Ronaldo Pinheiro, um vez efetuadas as prisões e apreendidos os documentos, a Polícia Federal vai agora analisar a documentação junto com a CGU, ouvir os envolvidos e, após a conclusão, encaminhar inquérito ao MPF para produzir a denúncia, peça que é levada à Justiça para se instaurar o processo. "Em 30 dias o inquérito pode ser concluído e encaminhado ao MP, que terá cerca de dez dias para oferecer a denúncia", explicou. Os presos poderão ser incursos nos artigos 288 (formação de quadrilha), 312 (peculato), 317 (corrupção passiva), 333 (corrupção ativa) do Código Penal, e ainda no artigo 92 da Lei 8666/93 (licitações e contratos administrativos). Podem pegar até 12 anos de reclusão. O Dnit deve indicar um novo superintente estadual para o RN na próxima semana.



Superintendente estadual do Dnit, Fernando Rocha, foi detido ontem

CASO SEMELHANTE NO CEARÁ

Desvios de verbas no Dnit estão longe de ser inéditos. Um caso semelhante aconteceu em agosto, no Ceará. A Polícia Federal, também em conjunto com a Controladoria-Geral da União (CGU), deflagrou a Operação Mão Dupla, que constatou a existência de esquema criminoso voltado à prática de fraude em procedimentos licitatórios, superfaturamento, desvio de verbas e pagamentos indevidos em obras de infra-estrutura rodoviária realizadas pelo Dnit/CE. Da mesma maneira que a operação Via Ápia, o grupo criminoso organizado alvo da operação era composto por servidores e gestores do Departamento e por funcionários e responsáveis legais de empreiteiras contratadas pelo órgão para execução de obras no estado. A fiscalização da CGU detectou um prejuízo material estimado em R$ 5 milhões.

A ação policial previa o cumprimento de 52 mandados de busca e apreensão, 23 mandados de prisão temporária, um mandado de prisão preventiva, o afastamento cautelar de oito servidores públicos e o sequestro de bens imóveis na capital e no interior do estado. Além do Ceará, foram realizadas diligências nos Estados de Pernambuco, Rio Grande do Norte, Bahia, Paraíba, Pará e Amazonas. Aos servidores do Dnit competia facilitar o desvio de dinheiro público durante a execução das obras contratadas, mediante auxílio às empresas no superfaturamento, alteração de qualidade e quantidade de materiais, atesto de obras não executadas, pagamentos indevidos, advertência sobre procedimentos de fiscalização, montagem, alteração e ocultação de documentos, dentre outras condutas. Já as empresas contratadas corrompiam os servidores do Dnit para possibilitarem a prática de todo tipo de fraude na execução das obras.

Investigação começou em maio de 2010

De acordo com o superintendente da Polícia Federal, Marcelo Mosele, a operação Via Ápia - nome em homenagem a uma importante via da Roma Antiga - foi fruto de uma investigação iniciada em maio deste ano. No entanto, o que levou à deflagração da operação foi um fato ocorrido na tarde da última quarta-feira, quando o superintendente substituto do Dnit foi autuado em flagrante recebendo R$ 50 mil em propina.

O delegado de Repressão aos crimes fazendários da PF, Caio Marques, que presidiu a operação, conta que houve um encontro entre um empresário do Paraná e Gledson Maia no restaurante Sal e Brasa, no bairro Capim Macio. "Eles ficaram um longo tempo dentro do restaurante e, ao sair, houve o ato de entrega do dinheiro no interior do automóvel do servidor público (Gledson). Isso foi flagrado pela Polícia Federal. Ele estava recebendo R$ 50 mil, em espécie, do empresário", disse o delegado.

Segundo Caio, o inquérito é de 2009, mas a força tarefa para investigar o caso foi montada em maio desse ano. O procurador da República Ronaldo Pinheiro informou que as apurações começaram a partir das primeiras constatações que o Tribunal de Contas da União, (TCU) fez na obra, identificando irregularidades. "A partir daí o sinal amarelo foi ligado e os órgãos de controle e fiscalização começaram a atuar. A auditoria do TCU não chegou a esmiuçar esses erros. Apenas apontou irregularidades e a partir daí começamos a aprofundar", declarou.

Só um dos acusados - o empresário do Paraná que foi autuado entregando o dinheiro a Gledson Maia -, está preso pelo flagrante. Segundo Ronaldo, isso pode gerar liberdade provisória ou prisão preventiva, se existirem elementos para isso. Em relação aos outros envolvidos, havia um mandado de prisão contra eles e todos se encontram em prisão temporária.

CRONOGRAMA DA OPERAÇÃO

- 2009: Abertura do inquérito
- Maio de 2010: Montagem da Força Tarefa, constituída pela Polícia Federal, Ministério Público Federal e Controladoria Geral da União para apurar superfaturamento, desvio de recursos públicos e pagamentos indevidos em obra de infraestrutura.
- 4 de novembro: Prisão do superintendente substituto do Dnit/RN, Gledson Maia e de um empresário no Paraná, no restaurante Sal e Brasa
- 5 de novembro: Deflagração da operação Via Ápia, que culminou na prisão de mais cinco pessoas, entre servidores do Dnit e representantes de empresas que executavam as obras da BR-101

Labim/UFRN

Desgaste atinge João Maia

Padrinho político de dois servidores presos ontem pela Operação Via Ápia, parlamentar é também tio de um deles

Allan Darlyson
allandarlyson.rn@dabr.com.br
Gabriela Olivar
gabrielaolivar.rn@dabr.com.br

O esquema de corrupção descoberto pela Polícia Federal (PF) no Departamento Nacional de Infraestrutura de Transportes (Dnit) do RN atinge indiretamente o deputado federal João Maia (PR). Tanto o superintendente estadual do órgão, Fernando Rocha, quanto o superintendente substituto, Gledson Golbery Maia, foram indicados pelo deputado. Após a vitória de Dilma Rousseff (PT) na disputa pela presidência, Maia passou a ser cotado para assumir o Ministério dos Transportes, representando o PR. O escândalo pode afastá-lo da equipe de Dilma.

A influência de João Maia - que obteve 217.854 votos este ano - sobre os órgãos ligados ao Ministério dos Transportes é decorrente da sua ligação política com o ex-ministro Alfredo Nascimento, presidente acional do PR. Durante o período em que a pasta estava nas mãos do seu partido, Maia indicou os principais cargos de chefia de órgãos federais ligados aos transportes. Aliado do governador Iberê Ferreira de Souza (PSB), João chegou a cogitar o nome de Gledson para comandar o Departamento Estadual de Estradas e Rodagens (DER). Mas a indicação acabou não se confirmando. Sobrinho do deputado João Maia, Gledson Maia é filho do vice-prefeito de Jardim de Piranhas, Galbê Maia, e da ex-prefeita Josidete Maia. Ele foi indicado pelo tio para a chefia de engenharia do DNIT em 18 de fevereiro de 2009 e posteriormente assumiu o cargo de superintendente substituto. As suspeitas de que Gledson Maia e Fernando Rocha estejam envolvidos em esquema de corrupção não atingem o deputado, juridicamente. Mas no campo político, a imagem do parlamentar pode ser prejudicada.

João Maia começou sua carreira política como secretário estadual de Desenvolvimento Econômico, em 2004. Durante o tempo em que esteve à frente da pasta, Maia preparou sua candidatura para deputado federal e venceu as eleições de 2006 como o segundo candidato a deputado federal mais votado daquela eleição. Neste ano, ele pretendia disputar o governo, mas, sem conseguir viabilizar sua candidatura, foi candidato à reeleição e foi, mais uma vez, o segundo mais votado do Estado.

Eduardo Maia/DN/D.A Press

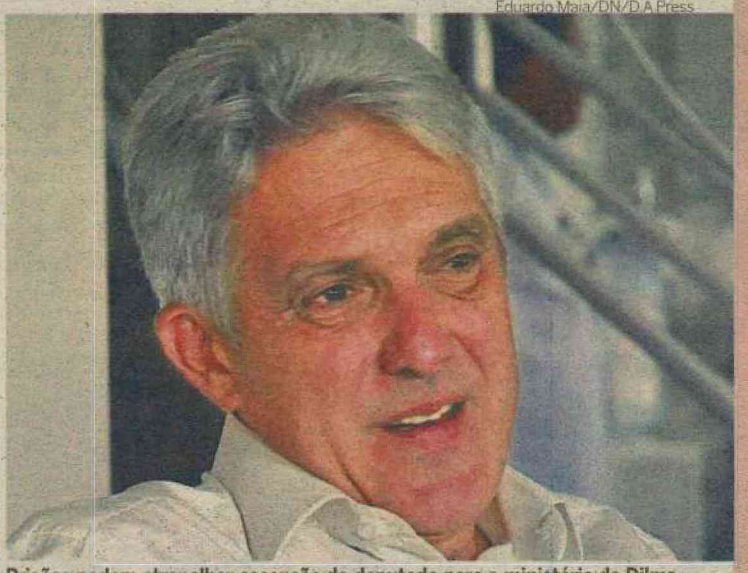

Prisões podem atrapalhar ascensão do deputado para o ministério de Dilma

Para o futuro, o deputado do PR, além de ser cotado para o Ministério dos Transportes, é visto como um possível candidato ao governo pela oposição à governadora eleita Rosalba Ciarlini (DEM), nas as eleições de 2014. Durante toda a tarde de ontem, o Diário de Natal tentou entrar em contato com o deputado João Maia por celular, em seu gabinete e em casa, mas não obteve resposta. A mulher dele, Fernanda, informou que ele estava em Brasília.

Prestação de contas

A campanha do deputado federal João Maia (PR) à reeleição foi uma das mais caras. De acordo com o relatório de prestação de contas enviado pelo parlamentar ao Tribunal Regional Eleitoral (TRE), ele arrecadou R$ 1.134.415,86 e gastou R$ 43 a menos, totalizando R$ 1.134.383,86 em despesas.

SUBSTITUTO É SOBRINHO DE AGACIEL

Essa não é a primeira vez que um parente do deputado federal João Maia se envolve em escândalos. Em maio do ano passado, o irmão dele, Agaciel Maia, ex-diretor geral do Senado, foi acusado por suposto esquema de corrupção nas grandes compras, licitações e contratações na Casa Legislativa. Antes, Agaciel havia sido acusado de sonegar Imposto de Renda (IR) por ter possuir uma mansão no nome do irmão deputado.

Agaciel Maia, tio do superintendente substituto do Dnit preso pela PF, Gledson Maia, nega as acusações. Ele argumenta que não teria como manipular os milionários contratos com empresas terceirizadas que fornecem mão de obra ao Senado, pelo fato de a comissão de licitação ser formada por 13 integrantes de diversas áreas, que são nomeados pelo presidente do Senado. O ex-diretor do Senado é investigado pelo Ministério Público e pela Polícia Federal por suspeita de fraude em licitações.

Nas eleições deste ano, Agaciel Maia resolveu entrar na carreira política. Apesar dos processos que correm contra ele, Maia se elegeu deputado distrital, nas eleições deste ano. Sempre que tem oportunidade, ele se defende das acusações. "Já reviraram tudo na minha vida e não encontraram nem vão encontrar nada", afirmou em Brasília, no lançamento de sua candidatura.

Jose Varella/CB/D.A Press

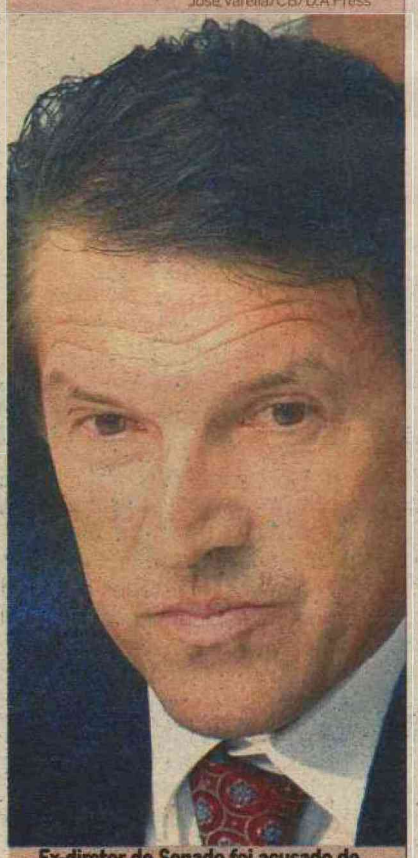

Ex-diretor do Senado foi acusado de corrupção em compras e licitações

Obra se arrasta desde 2005

O Programa de Obras de Duplicação e Restauração da BR-101 nos estados do Rio Grande do Norte, Paraíba e Pernambuco atinge cerca de 398,9 km, dos quais 81,4 no trecho potiguar até a divisa com a PB. O empreendimento integra o Plano de Aceleração do Crescimento (PAC) e o Projeto Piloto de Investimento (PPI), ambos federais, sendo considerado ação de prioridade máxima.

A obra no Nordeste começou em dezembro de 2005, com a atuação do 1º Grupamento de Engenharia do Exército. O investimento gira em torno de R$ 1,79 bilhão - a União participa com R$ 337,9 milhões para execução das obras no RN, R$ 487 milhões na PB e R$ 964,9 milhões em PE. Os municípios potiguares mais alcançados pelo programa são Arez, Baia Formosa, Canguaretama, Goianinha, Natal, Parnamirim e São José do Mipibu. A previsão oficial para o término da obra é o final de 2010.

O lote 1 do projeto possui 46,2 km de extensão e está localizado entre o Viaduto de Ponta Negra e a entrada para Arez. No RN, atualmente, de acordo com informações da assessoria de comunicação do Dnit, 72% da obra foi concluída, incluindo pista de concreto e pista restaurada, além de três passarelas, um viaduto, três pontes novas, três existentes e duas passagens inferiores. O lote 2 possui 35,2 km de extensão e se localiza entre a entrada para Arez e a divisa com a PB. Cerca de 94 % da obra está concluída, incluindo pista de concreto, quatro pares de viadutos, sete pontes e três estruturas para passagens inferiores.

Eduardo Maia/DN/D.A Press



Duplicação da BR-101 no RN deve ser concluída até o final deste ano

Trecho está orçado em R$ 212 milhões

A Controladoria Geral da União (CGU) calcula que o trecho da obra de duplicação da BR-101 que compreende o município potiguar de Arez e a Paraíba esteja orçado em aproximadamente R$ 212 milhões. O valor é superior ao da construção da Ponte Newton Navarro, ou Ponte de Todos, que custou R$ 194 milhões, e representa mais da metade do orçamento previsto para levantar a Arena das Dunas (R$ 400 milhões, em média).

A Ponte de Todos, que liga as praias do Forte, na Zona Leste, e Redinha, Zona Norte de Natal, foi construída durante a gestão da ex-governadora Wilma de Faria, entre outubro de 2004 e novembro de 2006. A inauguração oficial aconteceu somente um ano depois, em novembro de 2007. Já a Arena das Dunas, projeto para a Copa do Mundo 2014, contará com recursos estaduais e federais. A última previsão dada para a demolição do estádio Machadão é de março de 2011 e esse será o marco para o início da obra em Natal.

A duplicação da BR-101 entre Arez e a Paraíba tem 30km de extensão (60km, considerando-se ida e volta) e corresponde ao lote 2 da obra federal. Segundo a CGU, a comissão do Dnit responsável pela obra já pediu seis adicionais no orçamento, mas está dentro da legalidade. A controladoria esclareceu que é permitido a solicitação de extras em até 25% do valor inicial, que era de R$ 172 milhões - os adicionais representam 24,49%.

Labim/UFRN

ObservatórioDN

JULISKA AZEVEDO (INTERINA)
juliskaazevedo.rn@dabr.com.br

O silêncio de João

O silêncio do deputado federal João Maia (PR) em torno da prisão do superintendente regional do DNIT, Fernando Rocha, e do superintendente adjúnto e seu sobrinho, Gledson Maia, acusados de desvio de cerca de R$ 2 milhões, é ensurdecedor. Procurado pela reportagem do Diário de Natal, o deputado não retornou às ligações. Ele repete estratégia do passado, quando preferiu ficar em silêncio com a explosão dos escândalos de corrupção envolvendo seu irmão, Agaciel Maia, na época diretor geral do Senado. Mas no caso de Agaciel, servidor daquela Casa há anos, a cobrança por uma posição de João era indireta – apesar da conhecida proximidade entre os dois. No caso de Fernando e Gledson, a diferença é que os agora acusados foram parar nas funções por indicação de João Maia, o que se presume como um aval da competência e honestidade necessárias para a condução das funções públicas. Pode ser que o deputado não soubesse que a corrupção estava correndo solta no órgão de sua cota política e nem fosse conivente. Seria agora, então, o momento de se pronunciar e exigir investigação e devida punição dos envolvidos. Como o segundo deputado mais votado do RN, João Maia precisa manifestar-se sob o risco de parecer que "quem cala, consente". Por atenção aos seus mais de 217 mil eleitores e ao povo potiguar, estupefato com o flagrante da PF.

● A governadora eleita Rosalba Ciarlini (DEM) ainda não falou pessoalmente com a presidente eleita Dilma Rousseff (PT), mas mandou-lhe uma mensagem parabenizando pela vitória e registrando o importante passo dado pelas mulheres brasileiras nestas eleições. "Comentei que, como mulheres, nossa responsabilidade se torna ainda maior no exercício da função pública", revelou.

● A prisão do superintendente adjunto do DNIT, Gledson Maia, repercutiu na imprensa de todo o país. O destaque Brasil afora foi para a relação de parentesco entre Gledson e o ex-diretor geral do Senado, Agaciel Maia, eleito deputado distrital nas últimas eleições.

● Informações dos corredores da Assembléia Legislativa são de que as chances da candidatura do deputado Antonio Jácome (PMN) a presidente da Casa vingar seriam mínimas, e que o parlamentar estaria consciente disso.

● A candidatura de Jácome, apesar de declarada, disputa no partido com as de Raimundo Fernandes, que tenta correr por fora, sem se declarar oficialmente na briga, e Ricardo Motta, que conta com o estilo discreto para crescer em silêncio.

Puxão de orelha
O diretório local do PV não gostou das declarações do presidente de honra do partido, Rivaldo Fernandes, definindo como uma "negociata" o acordo feito entre o deputado estadual Gilson Moura e o suplente Sargento Siqueira, no qual Gilson renunciou ao cargo para dar lugar ao ex-vereador. O acordo seria para dar foro privilegiado aos réus da Operação Impacto.


Ana Amaral/DN/D.A Press

Desnecessário
A avaliação de integrantes do diretório verde foi de que a declaração de Rivaldo foi "desnecessária" e só serviu para esquentar ainda mais o debate sobre o assunto e chamar a atenção para o episódio, que por si só foi, no mínimo, inusitado. Rivaldo recebeu a recomendação de aguardar o desenrolar dos fatos - como uma possível investigação do Ministério Público - para poder voltar a se pronunciar. A informação é de que até a prefeita Micarla de Sousa (PV) foi pega de surpresa por Gilson.

Briga interna
É praticamente impossível se acreditar na argumentação de Sargento Siqueira quando ele diz que a renúncia de Gilson Moura não foi combinada com ele. Basta avaliar que renunciar ao mandato significa renunciar ao gabinete e todos os cargos nele contidos. Os ocupantes de cargos comissionados que trabalham para Gilson teriam ficado órfãos? Ou estariam abrigados no mandato de Siqueira? Ou foram demitidos para voltar em fevereiro? Com a palavra, o novo parlamentar da AL.

PMDB quer deixar tudo como está

Partido defende que atual distribuição de ministérios entre os aliados seja mantida no próximo governo

Tiago Pariz

Com medo de perder influência na divisão do futuro governo da petista Dilma Rousseff, o PMDB, do vice-presidente eleito, Michel Temer, defende que o desenho da Esplanada dos Ministérios elaborado pelo presidente Luiz Inácio Lula da Silva não seja alterado a partir de janeiro de 2011. A proposta, levada por Michel Temer a Dilma e ao presidente do PT, José Eduardo Dutra, ocorre num momento em que PSB, PP, PDT e PR cobram o aumento do número de ministérios chefiados por essas siglas no próximo governo.

As agremiações dizem ter direito a uma compensação mais abastada graças ao crescimento das bancadas no Congresso. Teriam, na visão deles, mais relevância na aprovação de propostas importantes no Legislativo. Por essa razão, precisariam da recíproca administrativa com direito a caneta, poder e orçamento. O PSB vai além. Usa como pressão o número de governadores que elegeu - seis, no total. Em 2006, os socialistas, comandados pelo hoje governador reeleito de Pernambuco, Eduardo Campos, saíram vitoriosos em três estados.

Dilma preferiu não se comprometer agora com a ideia, dizendo ser preciso escutar as demandas das legendas aliadas. As duas pastas mais cobiçadas hoje são Transportes, que está na mão do PR, e Cidades, sob responsabilidade do PP. Até o PTB, que manteve o tamanho no Congresso e apoiou oficialmente José Serra (PSDB), apesar de os parlamentares terem fechado com Dilma nas eleições, busca aumentar seu espaço.

Ana Amaral/DN/D.A Press


Henrique e Temer tentam evitar desgaste para Dilma e preservar cota do partido

"Se cobrarmos aumento do nosso espaço, vai ter que tirar de outro partido, desarrumando o quadro que o presidente Lula fez e que hoje dá certo. Não podemos começar um governo criando problemas para a presidente eleita", afirma o líder peemedebista na Câmara, Henrique Eduardo Alves (RN), citando o discurso de Michel Temer. A fala conciliadora ocorre depois de Temer se reunir com a cúpula do partido para enquadrá-la. O vice-presidente eleito pediu que cobranças por cargos e espaço no futuro governo sejam evitadas. Ficou acertado que ele será o único a negociar com o PT e com Dilma sobre o formato da administração que chega ao Palácio do Planalto a partir de janeiro.

A bandeira da ética levantada pelo PMDB, um partido marcado nos últimos anos por disputas fisiológicas, interesses escusos e brigas internas, faz parte de uma tentativa dos velhos caciques do partido, guiados pelo vice-presidente eleito, de renovar a imagem perante a sociedade. "O partido já errou muito no passado, com disputas intestinas, até mesmo infantis e constrangedoras, que prejudicaram a nossa imagem", sentenciou Alves.

TRATAMENTO PATERNALISTA PARA DILMA

Além de levantar a bandeira branca, os caciques peemedebistas também empregam um discurso paternalista para tratar a presidente eleita, Dilma Rousseff. Sob o argumento de que ela não tem a experiência política do presidente Lula, eles sustentam que Dilma precisará ser ajudada no começo do governo. "O Lula consagrado, quase um consenso no país, não é o mesmo de oito anos atrás. Ele chegou ao que é depois de muitos erros e acertos. Não dá para cobrar que ela tenha o mesmo desempenho do Lula. Ela vai precisar de apoio. Vamos cumprir as determinações dela e ajudá-la sempre", prometeu o deputado Henrique Eduardo Alves (PMDB-RN).

O PMDB comanda seis pastas: Integração Nacional, Agricultura, Defesa, Saúde, Comunicações e Minas e Energia. O PT está de olho em retomar a Saúde, e uma possibilidade seria entregá-la ao deputado Antônio Palocci (SP). O partido de Dilma também gostaria que o futuro ministro da Integração Nacional seja indicado pelo governador da Bahia, Jaques Wagner (PT). Tem gente no PT que gostaria de comandar Cidades e, no PMDB, de colocar as mãos em Transportes.

Labim/UFRN

LÚCIO VAZ
luciovaz.df@dabr.com.br

Nas entrelinhas

Memória perdida

Dilma não está mais em campanha. Está na hora de dizer o que pensa e o que realmente vai fazer. Vamos esquecer aqueles números megalomaníacos do programa eleitoral gratuito

O primeiro discurso oficial da presidente eleita, Dilma Rousseff, gerou o primeiro conflito com a oposição, ainda que não fosse essa a intenção. A sua fala trouxe o país de volta à realidade, após três meses de um debate que variava de ataques sórdidos a uma enxurrada de promessas com números inflados.

A presidente se prepara para governar, enquanto a oposição já faz os primeiros ataques. Longe do poder e sem os compromissos de quem administra o país, tucanos e democratas lançam propostas demagógicas, esquecendo que não fizeram

no poder aquilo que agora defendem.

A presidente cometeu um erro. Questionada sobre a recriação da CPMF, disse que não vai propor, mas que os governadores estariam conversando sobre o tema.

"Não posso dizer que não ouvi", comentou. Dilma não está mais em campanha. Está na hora de dizer o que pensa e o que realmente vai fazer. Vamos esquecer aqueles números megalomaníacos do programa eleitoral gratuito. Se é preciso reeditar a CPMF, que a presidente assuma essa tese. Ontem, os governadores do PSB se apressaram em dizer que aprovam um novo tipo de imposto com esse perfil. Ela ouviu bem.

Curioso o discurso dos democratas e tucanos. Parecem desmemoriados. Na Comissão Mista de Orçamento, eles defendem o mínimo de R$ 600, proposto pelo candidato José Serra na recente campanha. Seriam US$ 354. As centrais sindicais, mais mansas do que a oposição, querem um mínimo de R$ 580. Mas o passado e os números são implacáveis. No ano 2000, o então presidente do Congresso, Antonio Carlos Magalhães (PFL), lançou a bandeira do salário mínimo de US$ 100. Mas não teve o apoio da maioria do seu partido, que preferiu ficar com os cargos e as verbas do governo Fernando Henrique Cardoso. No último ano do governo tucano (2002), o salário mínimo foi de R$ 200, algo em torno de US$ 87.

O presidente Luiz Inácio Lula da Silva prometeu dobrar o valor real do salário mínimo na sua gestão. Mesmo com dois mandatos, não cumpriu a promessa, mas a

Lula não conseguiu dobrar mínimo

cifra hoje equivale a US$ 288. É claro que apenas esse parâmetro não é válido.

Por circunstâncias diversas, inclusive crises econômicas internacionais, o câmbio variou muito nos últimos 16 anos. No fim de 2002, um dólar valia R$ 3,53. Hoje, vale R$ 1,77. Mas também é verdade que, no ano 2000, com o dólar a R$ 1,74, o mínimo tucano estava em US$ 86,7.

O melhor mesmo é verificar os índices de correção da nossa moeda. Em valores atualizados, o mínimo estaria em R$ 294 em 2000 e chegaria a R$ 339 no fim do governo FHC. Já no fim do governo Lula, está nos R$ 510. Também acho que há espaço para superar os R$ 538 propostos pelo governo. Mas, quem não fez, tem menos autoridade para cobrar dos outros.

Autoanálise

Na mesma linha de oposição atuante, o DEM já lançou a campanha "Xô, CPMF". Mas todos sabem que esse imposto entrou em vigor em janeiro de 1997, no início do segundo ano do governo FHC, que teve o apoio do PFL (antigo DEM) desde a sua gênese. Lula tentou manter o imposto, mas foi derrotado pela oposição, talvez na sua maior derrota no Congresso.

Também são curiosas as reflexões da oposição sobre o seu próprio comportamento. Candidamente, o senador tucano Álvaro Dias disse que a oposição foi "generosa, responsável e construtiva". Oposição tem que ser combativa, aguerrida e brava. O senador Heráclito Fortes (DEM) lembrou que, quando Lula teve problemas com o mensalão, fez um apelo para garantir a governabilidade e foi atendido pela oposição.

Na verdade, em 2005, a oposição não queria o impeachment, que poderia destruir a economia do país. Não interessava assumir um governo falido dois anos mais tarde. Melhor seria enfrentar nas urnas um presidente Lula fragilizado. A outra alternativa seria mexer na ferida e fazer uma assepsia geral. O mensalão foi o fato mais vergonhoso do governo Lula. O PT rasgou a bandeira da ética e se lambuzou com o poder. Partidos e seus parlamentares foram aliciados com malas e envelopes de dinheiro vivo. Parte do dinheiro foi sacado na boca do caixa. A oposição teve o poder nas mãos, mas deixou o cavalo passar encilhado.



POLÊMICA

Congresso pode recriar a CPMF

Aureliza Corrêa/Esp. CB/D.A Press



Sarney admite que imposto pode renascer por iniciativa dos parlamentares

Brasília (ABr) - A defesa de alguns governadores eleitos e do próprio presidente do PSB e governador reeleito de Pernambuco, Eduardo Campos, da volta da cobrança da Contribuição Provisória sobre a Movimentação Financeira (CPMF) já repercutiu no Senado. O presidente da Casa, José Sarney (PMDB-AP), disse ontem que, apesar de a presidenta eleita, Dilma Rousseff, ter dito que não pensa em qualquer proposta neste sentido nada impede que o Congresso tome a iniciativa. "Isso não impede que aqui dentro das casas do Congresso tenha a iniciativa parlamentar restaurando a CPMF", disse Sarney.

Ele acrescentou que a primeira alteração neste sentido já foi apresentada pelo senador Antonio Carlos Valadares (PSB-SE). O vice-líder do PSDB, Álvaro Dias (PR), qualificou de "escabro e escárnio" qualquer tentativa dos governadores ou da presidenta eleita de levar adiante a ideia. Como oposição vai trabalhar com um bloco bem mais reduzido - no Senado, o número de parlamentares contrário ao governo cairá de 33 para 22 - Dias afirmou que esses partidos terão que se desdobrar para conseguir uma dissidência na base governista que impeça o andamento da matéria.

Labim/UFRN

EDITOR Luiz Reinaldo Freitas (luizfreitas.rn@dabr.com.br) economia.rn@dabr.com.br

DÓLAR 1,6970 (▲ 0,47%)

últimas cotações (em R$)	
1 / novembro	1,7050
29 / outubro	1,7020
28 / outubro	1,7130

EURO Turismo, venda (em R$) 2,3880 (▼ 0,80%)

BOLSAS Bovespa +0,48 | Dow Jones +0,24 (ontem em %)

AÇÕES Santander +3,73 (que mais subiu) | Cyrela Realt -2,86 (que mais caiu)

POUPANÇA Taxa (%) 0,5637

CDB Prefixado, 30 dias (em % ao ano) 10,61

OURO Na BM&F, o grama (em R$) 79,800 (▲ 0,13%)

INFLAÇÃO IPCA do IBGE (em %)

junho / 2010	0,00
julho / 2010	+0,01
agosto / 2010	+0,04
setembro / 2010	+0,45

Arrecadação de ICMS bate recorde

Em outubro, o Fisco estadual arrecadou R$ 248,74 milhões

Superando todas as expectativas, o Rio Grande do Norte registrou um novo recorde de arrecadação do Impostos sobre Circulação de Mercadorias e Serviços (ICMS). Em outubro, os auditores fiscais do estado recolheram R$ 248.742.883,00, a maior arrecadação da história do Fisco potiguar. Nos dez primeiros meses do ano, a arrecadação do ICMS atingiu o montante de R$ 2,3 bilhões, um aumento de 17% em relação a 2009. A expectativa é que sejam arrecadados mais de R$ 2,8 bilhões, um incremento de R$ 400 milhões no cofres estaduais em comparação com o ano anterior.

A presidente do Sindicato dos Auditores Fiscais do RN (Sindifern), Marleide Macêdo, comemorou o resultado. "Estamos muito felizes com esses resultados. Em outubro do ano passado, comemoramos um recorde histórico que foi de cerca de R$ 220 milhões, e agora, após um ano, superamos em quase 15% esse montante. Esperamos que o dinheiro arrecadado seja revertido em investimentos como educação, saúde, infraestrutura e tantas outras necessidades do povo norte-riograndense".

O Sindifern destacou que os números alcançados são frutos do trabalho desempenhado pelos auditores fiscais no estado, resultando em crescimento significativo na arrecadação de impostos estaduais. No plano econômico, os principais fatores que vêm garantindo recordes na arrecadação de ICMS está o forte crescimento econômico do Brasil ao longo do ano. Outros pontos importantes são a geração de emprego e a recuperação dos setores industrial e de serviços, após a crise financeira internacional que teve grande impacto entre o final de 2008 e meados de 2009.

Recolhimento de R$ 2,3 bilhões em 10 meses

Mudança

A partir do dia primeiro de dezembro o pagamento do ICMS e de multas sofrerá modificações, segundo a Secretaria Estadual de Tributação (SET). Os pagamentos serão efetuados somente nos bancos conveniados, terminais de autoatendimento, correspondentes bancários ou pela internet. A guia de pagamento pode ser emitida diretamente no sítio da Unidade Virtual de Tributação (), na área "pagamentos". Segundo a SET, a nova forma de recolhimento vai proporcionar mais segurança e comodidade no âmbito da fiscalização, evitando o transporte de valores pelos contribuintes, transportadores e auditores fiscais.

Briga

A prefeitura de Natal, por meio da Procuradoria Geral do Município (PGM), notificou, na última quinta, o governo do estado pelo atraso no pagamento da parcela da cota-parte do ICMS. O repasse deveria ter sido feito até o dia 3 e corresponde o período de 26 a 31 de outubro. Segundo a PGM, se o governo estadual não atender a notificação, o município adotará medidas judiciais, em razão de crime de responsabilidade.



Labim/UFRN

EDITOR >> Luiz Reinaldo Freitas (luizfreitas.rn@dabr.com.br) economia.rn@dabr.com.br

SESC CENTRO

INSCRIÇÕES PARA CURSOS NATALINOS

A programação de cursos de novembro do Sesc oferece várias oportunidades para quem pretende garantir uma renda extra neste Natal. As inscrições já estão abertas e podem ser feitas na Central de Atendimento do Sesc Centro, na Cidade Alta. Serão oferecidos os cursos de arranjos natalinos; confecção de enfeite natalino; tortas natalinas; ceia natalina e cozinha básica para almoço natalino. As turmas iniciam com no mínimo 10 alunos e os valores de inscrição são diferenciados para comerciários, conveniados e usuários. Informações adicionais pelo telefone 3211-5577, ramal 236.

QUATRO VAGAS

SEBRAE/RN ABRE SELEÇÃO

O Sebrae/RN abriu processo seletivo para preencher quatro vagas de níveis fundamental e superior. Os cargos ofertados são os de analista técnico e assistente. As remunerações vão de R$ 1.138,42 a R$ 3.034,84, além dos benefícios de vale transporte, assistência médico hospitalar, vale alimentação, seguro de vida e plano de previdência privada. Os novos empregados terão ornada de trabalho de 40 horas semanais. Os interessados podem se inscrever até o dia 12 de novembro, no site do Sebrae. A taxa de participação custa R$ 50.

VAGAS NO SINE

Vendedor pracista	48
Motorista de caminhão	20
Auxiliar de depósito	19
Operador de caixa	14
Costureira em geral	12
Estoquista	12
Pedreiro	12
Embalador a mão	11
Garçom	10
Lavador de carros	10
Pedreiro de fachada	10
Vendedor de consórcio	10
Vendedor interno	10
Costureira de máquina reta	8
Padeiro	8

Estas são as 15 vagas mais ofertadas no Sine/RN. Mais informações, como oportunidades em outras cidades, no site www.sine.rn.gov.br ou nos telefones (84) 3232-2393/7842.

Saiba usar o "QI" a seu favor

O famoso "quem indica" pode ser uma roubada se a pessoa sugerida não tiver afinidade com a vaga em aberto

O acirramento do mercado de trabalho leva as empresas a exigirem profissionais cada vez mais qualificados. Em seleções onde as oportunidades são poucas e os postulantes, muitos, a situação é ainda mais complicada. Uma forma de encurtar caminho, dizem os especialistas em recursos humanos, é a indicação. Para as empresas, esse pode ser também um meio de economizar tempo e dinheiro. Porém, a prática exige cuidados para que a sugestão de nomes não se torne um transtorno para o empregador e para quem recomenda.

Assumir compromisso com um trabalhador sem ao menos analisar seu histórico profissional e checar se ele realmente é a pessoa certa para a oferta pode resultar em perdas desnecessárias para os recrutadores. "A primeira coisa a se fazer é averiguar se a indicação é realmente coerente com a vaga disponível. Não é seguro contratar um profissional só porque ele foi recomendado por um funcionário da empresa. É preciso avaliar", ressalta Flávio Müller, consultor de RH e gerente da filial brasiliense da Adecco Recursos Humanos. "Uma boa saída é chamar o candidato para uma entrevista de emprego comum e notar se ele realmente tem as qualidades necessárias para o cargo", ensina.

Coerência com o perfil da vaga é necessário

Foi por meio da indicação de um colega que o analista de sistemas Gláucio Rocha, 32 anos, garantiu o emprego dos sonhos. Depois de passar por diversas empresas do ramo de tecnologia da informação, ele conseguiu cultivar uma boa rede de relacionamentos e, em outubro de 2008, foi convidado a entrar para a Microsoft. "Desde que decidi seguir nesse rumo da computação, pensava em ingressar nessa empresa. Precisei passar por testes como todos os candidatos, mas, sem dúvida, a recomendação foi fundamental para que esse desejo se tornasse realidade", frisa.

Depois de dois anos na empresa, Gláucio já atua como gerente técnico de contas. Ele lembra que a Microsoft não só incentiva os funcionários a recomendarem pessoas como também paga uma quantia em dinheiro àquele cuja indicação for contratada. A iniciativa trouxe resultados tão positivos que, recentemente, a companhia dobrou o valor da benesse. "Em algumas áreas é difícil encontrar profissionais qualificados. As empresas já começaram a perceber que incentivar os funcionários a indicar pessoas é um investimento. Até porque ninguém vai querer recomendar um trabalhador despreparado para a função. Afinal, seu nome também estará envolvido na história", ressalta Gláucio Rocha.

Os recrutadores devem ter sempre em mente que são os funcionários que representam a empresa nas mais diversas situações. Portanto, contratar alguém que não se encaixe no perfil da companhia pode afetar não só o rendimento dos serviços, mas também a imagem da instituição. É importante deixar claro que a conhecida "peixada" — situação em que um profissional é contratado somente porque é colega do recrutador e não necessariamente porque tem a qualificação idealizada — pode resultar em prejuízos.

Elio Rizzo/Esp. CB/D.A Press



Gláucio Rocha chegou ao emprego dos sonhos por meio de uma indicação

O risco de quem indica

Colaborar com indicações pode se tornar arriscado pelo fato de a ação funcionar como um atestado de qualidade do currículo do candidato recomendado. Se a atuação dele não for a esperada, a credibilidade de quem sugeriu o nome também pode ser afetada. "Não há dúvidas de que uma indicação malsucedida traz dor de cabeça ao responsável pela recomendação. Isso pode refletir como desconhecimento das ações da instituição e até como falta de compromisso por parte de quem indica. Por isso, muito cuidado com os conselhos transmitidos", recomenda o especialista em recursos humanos Bruno Goytigolo, diretor da Catho no Distrito Federal.

Mas é importante ressaltar que os recrutadores não estão isentos de responsabilidade com as indicações. "Eles (os contratantes) têm o dever de checar por quais empresas o candidato passou anteriormente. É importante saber se ele evoluiu no último emprego ou se passou a carreira pulando de instituição em instituição. Se funcionários e empresários tomarem os devidos cuidados, as indicações têm tudo para dar certo", defende Goytigolo.

No entanto, se por um lado uma indicação errada pode ferir a imagem de um profissional, por outro, caso seja acertada, faz bem à imagem de quem indica, porque demonstra que o empregado está interado com as ações da empresa e reflete o comprometimento dele. "Nesses casos, a valorização do funcionário vem à tona. Uma boa indicação irá contribuir positivamente com diversos fatores importantes em uma empresa, como o clima organizacional e os resultados. Portanto, quando quiser fazer uma recomendação, olhe além da amizade e veja o que seu colega tem para acrescentar na companhia", explica a consultora de recursos humanos e diretora de seleção do Grupo Labor, Márcia Garcia.

Em algumas profissões, como a de engenharia, em que há uma demanda maior que a oferta, as sugestões de nomes de amigos costumam ser valorizadas. O gerente administrativo da MTD Engenharia, Jamilton Militão, lembra que, além de estimular as promoções dos próprios funcionários, a empresa procura avaliar primeiramente quem vem de alguma recomendação. "Quando surge uma vaga, damos preferência para quem já está dentro da instituição ou para candidatos indicados por nossos funcionários. Creio que ninguém fará recomendações de maus profissionais. Entretanto, nunca contratamos alguém sem antes fazer uma entrevista e verificar o potencial do trabalhador", conta Militão.

CUIDADOS

Conheça algumas dicas para quem indica...

» Antes de fazer alguma recomendação, procure saber quais são as reais expectativas da empresa

» Antes de indicar também é fundamental conversar com o postulante ao cargo e questionar as verdadeiras intenções com a empresa

» Não se recomenda amigo só pela amizade, mas porque ele atenderá as necessidades do cargo

» Seu nome está em jogo, indique apenas pessoas preparadas para a função

» Tome cuidado: indicações às cegas podem prejudicar toda a empresa

... e para quem contrata

» Além de conversar com o candidato ao cargo, procure saber do funcionário que indicou quais os motivos que o levaram a fazer a recomendação

» Sempre avalie a indicação recebida; recomendações de funcionários não garantem o sucesso da contratação

» Trate todos os candidatos com isonomia: a indicação dever ser usada apenas como um atestado de qualidade

» Uma boa entrevista de emprego nunca pode ser descartada

Labim/UFRN



NATALCARD.
TRANSFERÊNCIA EM QUALQUER PARADA.
DOIS ÔNIBUS E APENAS UMA PASSAGEM.

Agora, você pode fazer a transferência em qualquer uma das 2.600 paradas de ônibus da cidade. Se antes você não tinha opção, hoje são milhaares de possibilidades para você escolher. O NatalCard é um benefício que garante tanto a mobilidade, como principalmente a economia no bolso da população, que pode pegar dois ônibus pagando apenas uma passagem. Ou seja, ficou mais fácil para todos os usuários do sistema, sejam eles do cartão NatalCard Estudante, do Vale-transporte ou do Passe Fácil. Com a integração é mais praticidade e muito mais comodidade para quem depende do nosso transporte público.

DICA PARA APROVEITAR MELHOR O TEMPO DA TRANSFERÊNCIA.

EXEMPLO: SE DONA BERNADETE VAI DA ZONA NORTE ATÉ PONTA NEGRA, QUAL A MELHOR FORMA DELA APROVEITAR OS 60 MINUTOS PARA FAZER A TROCA DE ÔNIBUS?

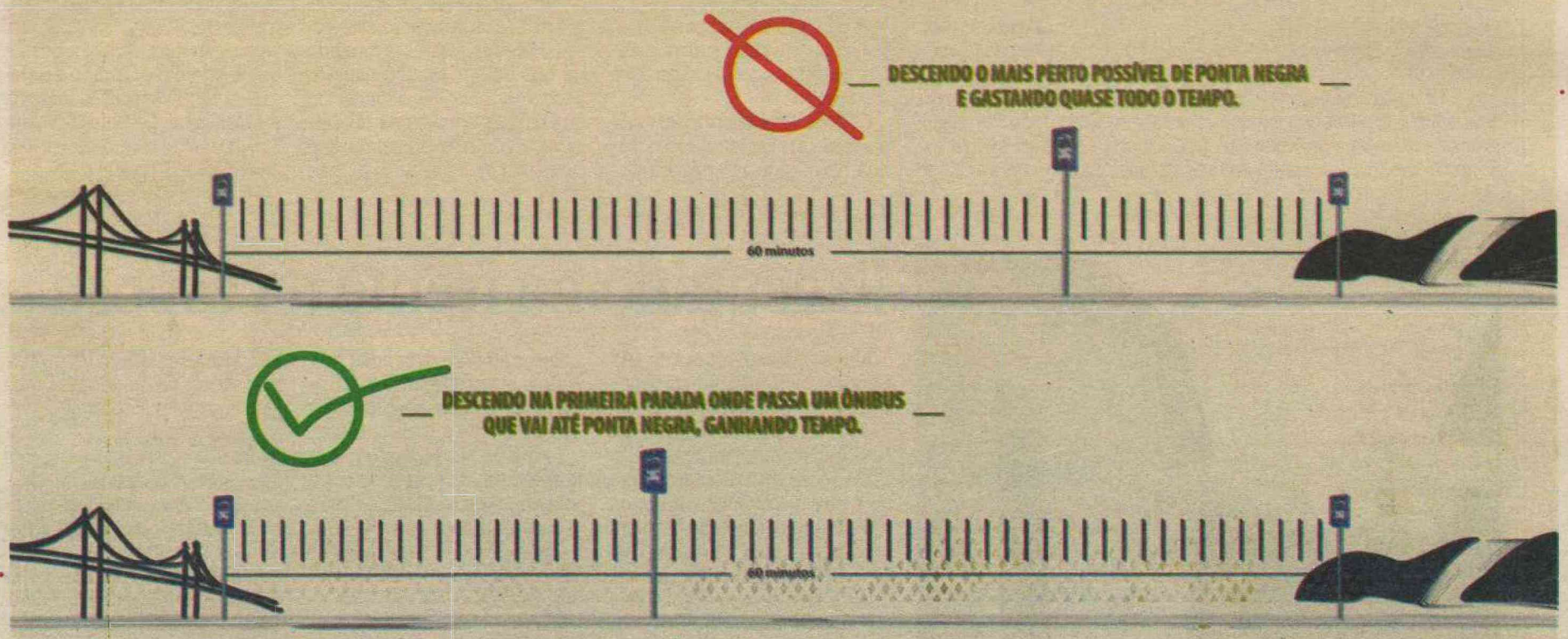

ADQUIRA O SEU NATALCARD E APROVEITE OS BENEFÍCIOS.
LIGUE E INFORME-SE: 3216.8450 | WWW.NATALCARD.COM.BR

PASSE LIVRE
VOCÊ FAZ O SEU CAMINHO



SETURN

Labim/UFRN

EDITOR >> Gabriel Trigueiro (gabrieltrigueiro.rn@dabr.com.br) cidades.rn@dabr.com.br

Quatro homicídios em 12 horas

Em noite violenta na Zona Norte, três rapazes e uma moça foram mortos em crimes distintos

Paulo de Sousa
jpaulosousa.rn@dabr.com.br

Entre o cair da noite da quinta-feira e o amanhecer de ontem, a polícia registrou quatro assassinatos na Zona Norte de Natal. Duas vítimas, a estudante Fabiana Gomes de Lucena, 18 anos, e o desempregado Fabiano Siqueira Silva, 20, mortos a tiros em ruas diferentes da comunidade da África, podem ter sido mortos pela mesma dupla que pilotava uma moto, por volta das 18h da quinta. No loteamento Boa Esperança, o servente de pedreiro Francisco Ubiratan das Chagas, 23, foi executado a tiros dentro de casa, em frente à esposa grávida de 5 meses, por volta das 0h15 de ontem. Já por volta das 5h30 de ontem, um jovem aparentando em média 25 anos foi morto a tiros no loteamento Jardim Progresso. Os pulsos do rapaz estavam amarrados às costas com as alças de uma bolsa e, ao lado do corpo, encontrava-se uma rede, provavelmente usada para levá-lo ao local do crime.

Garota de 18 anos foi assassinada

Um parente de Fabiana Gomes, que preferiu não ser identificado, conta que a jovem tinha acabado de sair de casa onde morava, à Rua Beberibe, na comunidade da África, quando foi assassinada. Segundo ele, dois homens em uma moto não identificada passaram pelo local e dispararam oito tiros contra a garota, usando uma pistola de calibre 380. A vítima ainda foi socorrida por familiares para a Unidade de Pronto-Atendimento (UPA) do Pajuçara, mas faleceu ao dar entrada no local.

Ainda de acordo com o familiar de Fabiana Gomes, logo em seguida a morte da jovem, os dois assassinos seguiram para a 2ª Travessa Gameleira, há cerca de 500m da Rua Beberibe, e executaram a tiros o desempregado Fabiano Silva. "Ouvi dizer que ainda sobraram duas balas no pente para matar esse rapaz. Ele estava sentado em frente de casa, conversando com outras garotas, quando os caras passaram e o mataram".

O parente da jovem executada acredita que Fabiana Gomes tenha sido vítima de vingança. Segundo ele, a garota namorava um assaltante da comunidade, conhecido somente como "Marquinhos", que há cerca de quatro meses teria atirado contra o filho de um policial. "Ela já tinha terminado esse namoro, mas como o Marquinhos está foragido há uns dois meses, quiseram descontar nela". Ele alega ainda que os dois crimes não têm relação alguma. "Não sei porque mataram esse rapaz, mas não tem ligação entre as mortes". O tenente PM George Tomás, do 4º batalhão PM da Zona Norte, que atendeu as duas ocorrências, acredita que a morte de Fabiano Silva tenha ligação com o tráfico de drogas. "Ninguém revelou o motivo, mas soubemos que o jovem era usuário de drogas". A 13ª delegacia da Redinha e a Delegacia de Defesa da Mulher (Deam) da Zona Norte irão investigar esses dois crimes.

Fotos: Paulo de Sousa/DN/D.A Press



Dois dos casos aconteceram na comunidade da África, onde uma estudante e um desempregado foram baleados



Crime foi cometido de madrugada neste local no loteamento Boa Esperança

Executado na frente da esposa

Ainda segundo o tenente PM George, dois homens invadiram a casa de Francisco Ubiratan, localizada à Rua Alexandrina da Conceição, no loteamento Boa Esperança, e o executaram em frente à esposa grávida, cujo nome não foi divulgado. A vítima foi atingida com nove tiros de calibre 38. Os suspeitos fugiram do local sem deixar pistas. A mulher do servente de pedreiro foi socorrida para o Hospital Santa Catarina, pois passou mal após o crime, mas recupera-se bem. O policial também acredita em acerto de contas com o tráfico de drogas.

O vidraceiro Ricardo Gomes, 43 anos, proprietário da casa onde o casal estava morando há 5 meses, também desconfia que o crime tenha relação com o tráfico. "Os vizinhos costumavam ligar para mim e dizer que pessoas iam à casa para fumar maconha. Eu já estava pensando em pedir para eles saírem, mas minha esposa me alertou, com medo que eles ficassem chateados e quisessem fazer alguma coisa comigo".

Não identificado

Junto à cerca de um terreno baldio na Rua Padre Cícero, no loteamento Jardim Progresso, o corpo de um jovem ainda não identificado foi encontrado no início da manhã de ontem. Segundo o cabo PM Josenilton Lima, que fez o isolamento do local, populares dizem ter ouvido os disparos na madrugada, mas a polícia só foi alertada por volta das 6h. As alças de uma bolsa atavam os pulsos do jovem às costas. A vítima foi atingida por sete tiros, sendo dois na cabeça, quatro nas costas e um no braço direito.

Ninguém testemunhou o fato ou conhecia o rapaz nas proximidades de onde foi morto. No entanto, para o cabo PM Josenilton, o crime tem características de uma execução motivada por acerto com o tráfico de drogas. O corpo do jovem foi recolhido ao Instituto Técnico-Científico de Polícia, onde aguarda identificação. O crime será investigado pela 9ª DP do Panatis.

Labim/UFRN

OPERAÇÕES POLICIAIS

POTIGUARES NA FORÇA NACIONAL

Militares do Rio Grande do Norte enviados para compor a Força Nacional de Segurança Pública desde agosto deste ano permanecem atuando nas fronteiras do país e coibindo o tráfico de drogas e armas, entre outros crimes nestas regiões. Esta semana, dois bolivianos foram presos transportando cocaína durante operações de rotina da Policia Federal em conjunto com a Força Nacional, em Mato Grosso do Sul. Eles foram detidos em ocorrências distintas.

O primeiro, um boliviano de 27 anos, foi preso no aeroporto de Corumbá. Ele transportava 760 gramas de pasta base de cocaína na sola do tênis. O suspeito tinha vôo marcado para Campo Grande e pretendia levar a droga para São Paulo, segundo a polícia. A segunda prisão aconteceu na BR-262, próximo à cidade de Corumbá (MS). Uma boliviana de 45 anos foi detida com 4kg de cocaína. A droga estava enrolada em faixas nas pernas e no tórax. A mulher estava dentro de um ônibus que fazia o itinerário Corumbá-Campo Grande.

PRF apreende 57 pássaros silvestres

Os animais, que foram encontrados na BR-304, eram transportados num ônibus que vinha de Goiânia para Natal

PRF/Divulgação



As aves foram levadas para o Ibama e o portador, um paraense, foi detido

Em uma fiscalização de rotina, no km 48 da BR-304, em Mossoró, às 7h de ontem, policiais rodoviários federais apreenderam, 57 canários da terra que eram transportados no maleiro de um ônibus que fazia o itinerário de Goiânia para Natal. Foi detido e submetido a termo circunstanciado de ocorrência (TCO), Marcelo José Guimarães do Nascimento, 33 anos, natural do estado do Pará, por apanhar espécimes da fauna silvestre. A ocorrência foi encaminhada ao Ibama.

Ainda em Mossoró, no mesmo local, às 12h00, foi apreendido um revólver Calibre 22, com 7 munições. Foi detida Alzenir Souza de Araújo, 54 anos, passageira de um ônibus que seguia de Macau para Areia Branca/RN, por posse ilegal de arma de fogo. Ocorrência encaminhada à Delegacia de Polícia Civil local.

Sem habilitação

Em São José de Mipibu, no km 119 da BR 101, foi detido e submetido a termo circunstanciado de ocorrência (TCO), João Maria Pereira Maciel, 27 anos, por permitir que pessoa não habilitada conduzisse sua motocicleta CG 125, placa NNO-6219/RN. Ainda em São José de Mipibu, no km 117 da BR 101, também foi detida e submetida a TCO, Vera Lúcia Gomes da Silva, 53 anos, pelo cometimento do mesmo crime. Ocorrências encaminhadas ao Poder Judiciário local.

OESTE

MOTOTAXISTA MORRE EM COLISÃO

Da Gazeta do Oeste

Uma colisão ocorrida na manhã da quarta na BR-405, entre os municípios de Apodi e Mossoró, vitimou o vigia e mototaxista nas horas vagas Jonas Roseno de Sales, de 57 anos.O acidente foi registrado por volta de 12h30, no km 6 da BR-405 e a vítima morreu no local. Jonas Roseno conduzia sua moto tipo Honda CG-125, com placa MXM-8282, de Mossoró, quando foi colhido por um Pálio de cor prata e placa NNS-9042. Segundo testemunhas, o carro estava sendo conduzido por um policial militar que trabalha na cidade de Felipe Guerra.

Após deixar uma passageira, a vítima não percebeu que um veículo se aproximava quando acabou sendo colhido e morrendo.

Agentes da Polícia Rodoviária Federal (PRF) disseram que o condutor do Pálio não teve como prestar socorro à vítima porque o mototaxista já estava morto. O PM teria esperado a chegada da PRF, para realizar todos os procedimentos legais e em seguida se evadiu do local.



Labim/UFRN

NOTA DE FALECIMENTO

IRACEMA REY DE FARIA

Marco Antonio Rey de Faria e Familia comunicam o falecimento de IRACEMA REY de FARIA, ocorrido em 05.11.2010.

Bueiros entupidos na Bernardo Vieira

Acúmulo de lixo gera esgoto a céu aberto e problemas no asfalto do trecho de esquina com a Jaguarari

Érika Damásio
erikadamasio.rn@dabr.com.br

Carlos Santos/DN/D.A.Press



Uma equipe da Semopi fazia a recuperação do local ontem pela manhã

O acúmulo de lixo que provoca o entupimento nos bueiros vem causando transtornos à população que precisa trafegar na Avenida Bernado Vieira. No cruzamento com a Avenida Jaguarari, existe desde o início da semana um buraco que atrapalha o trânsito na via que transitam os ônibus, no sentido do Midway para a a Zona Norte.

A questão não é novidade. Essa é a informação do coordenador de obras da Secretaria Municipal de Obras Públicas e Infraestrutura (Semopi), Reginaldo Luiz da Silva, que realizava ontem a obra de recuperação da via pública no local. No momento da reportagem, a equipe da Semopi fazia a retirada dos entulhos e aguardava os equipamentos para fazer a restauração do asfalto. "Nós vamos finalizar essa obra hoje" informa o coordenador.

O problema afeta os moradores. No momento que chove, é formado um esgoto a céu aberto a partir do lixo no bueiro, que provoca mau cheiro além de transtornos no trânsito. Do outro lado da rua, próximo à cratera, já é possível ver o asfalto cedendo "Aqui nesse lado da rua pode acontecer a mesma coisa. Além disso, já me disseram que por causa desse buraco, também aconteceram acidentes".

HOSPITAIS

Sesap vai contratar residentes

A Secretaria Estadual de Saúde Pública (Sesap) abriu vagas para residência médica em cirurgia geral, psiquiatria e pediatria. As inscrições são para o preenchimento de 12 vagas para o ano de 2011, distribuídas da seguinte forma: seis de Cirurgia Geral no Hospital Monsenhor Walfredo Gurgel; três de psiquiatria no Hospital Dr. João Machado; e três de pediatria no Hospital Maria Alice Fernandes, credenciadas pela Comissão Nacional de Residência Médica do Ministério da Educação.

O processo seletivo será realizado em duas fases: uma mediante aplicação de prova escrita objetiva e outra, composta de prova oral, análise curricular e entrevista. As inscrições serão realizadas no período de 3 de novembro a 22 de dezembro, no horário das 8h às 11h e das 14h às 17h.InscriçõesO valor da taxa de inscrição é de R$ 100 e deverá ser pago através de depósito bancário junto ao Banco do Brasil S/A, em favor da Sesap/ Agência 3795-8, conta corrente nº 5172-1. No ato da inscrição, o candidato deverá apresentar os seguintes documentos originais e com cópia: CPF e cédula de identidade; comprovante de inscrição no Conselho Regional de Medicina ou declaração da Instituição de Ensino de que está cursando o último período do curso de medicina; curriculum vitae, documentos a serem submetidos à avaliação de títulos; duas (2) fotos 3 X 4, e comprovante de quitação com o serviço militar, quando do sexo masculino. As inscrições poderão também ser efetuadas pelo correio através de carta Registrada ou Sedex.

---

senac

COMISSÃO DE LICITAÇÃO DO SENAC
SERVIÇO NACIONAL DE APRENDIZAGEM COMERCIAL
ADMINISTRAÇÃO REGIONAL DO RN

AVISO DE LICITAÇÃO - CONVITE Nº 033/2010 (REAPRAZADA)

IMPRESSÃO DE MATERIAL GRÁFICO

O Serviço Nacional de Aprendizagem Comercial – SENAC-DR/RN, através do Presidente da CPL, torna público a realização do seguinte certame:
CONVITE Nº 033/2010. OBJETO: Impressão de Material Gráfico.
ABERTURA: Dia 11 de NOVEMBRO de 2010, às 14:00 horas (horário local).
OBTENÇÃO DO EDITAL: Rua São Tomé, 444 – Cidade Alta – Natal/RN, Sala 409, telefones 84-4005-1020, através de pen-drive ou CD ou pelo e-mail: cpl@rn.senac.br

Natal, 05 de novembro de 2010.
AGUSTINHO MIOTTO
Presidente da CPL

ESTADO DO RIO GRANDE DO NORTE
PODER JUDICIÁRIO
Juízo de Direito da 16ª Vara Cível da Comarca de Natal - Secretaria Judiciária

EDITAL DE CITAÇÃO
(Prazo: 30 dias)

O Exmº Sr. Dr. André Luis de Medeiros, Juiz de Direito da 16ª Vara Cível da Comarca de Natal, Estado do Rio Grande do Norte, na forma da lei, etc. **FAZ SABER** a todos quantos o presente Edital virem ou dele conhecimento tiverem, que tramita por este Juízo a Ação de Execução, processo sob nº 001.06.005757-3, proposta pela Caern Cia de Águas e Esgotos do RN contra Service Pague Brasil Ltda., CNPJ 03.800.404/0001-58, e Silvio Barbalho Simonetti, brasileiro, casado, advogado, CPF 155.754.894-34, RG 286.383-SSP/RN, fica(m) CITADO(S) os devedores retro nomeados, pela publicação do presente edital, com últimos endereços conhecidos, o primeiro, na Av. Rômualdo Galvão, 1000, Tirol, e Rua Presidente Bandeira, 1921, Alecrim, ambos nesta Capital, e, o segundo, na Rua Jaguarari, 1982, Apt° 401, Lagoa Nova, nesta Capital, e Rua dos Jacarandás, s/n, apto 802, Nova Parnamirim, Cidade Verde, Parnamirim-RN, atualmente em lugar incerto e não sabido, bem como a quem mais interessar possa, para que pague, no **prazo de três(03)** dias, a quantia de R$ 411.581,83 (quatrocentos e onze mil, quinhentos e oitenta e um reais e oitenta e três centavos), acrescido das correções e cominações legais, ou, querendo, no prazo de quinze (15) dias, oponha embargos. Ficam os devedores cientificados que, no prazo para embargos, reconhecendo o crédito do exequente poderá, comprovando depósito de 30% (trinta por cento) do valor da execução, inclusive custas e honorários do advogado, requerer que seja admitido pagar o restante do valor em seis (06) parcelas mensais, acrescidas de correção monetária e juros de 1%(um por cento) ao mês, na forma do art. 745-A do CPC. Fixo, desde já, os honorários advocatícios em 10% (dez por cento) sobre o valor da dívida. No caso de pagamento integral no prazo acima estabelecido, a verba de honorários será reduzida pela metade. Em caso de nomeação de bens à penhora, no prazo para pagamento, deverá apresentar documento comprobatório de propriedade e inexistência de ônus. E, para que ninguém alegasse ignorância, mandou o MM Juiz de Direito desta 16ª Vara Cível expedir o presente edital, que será publicado na forma do artigo 232 do CPC. Dado e passado nesta cidade de Natal, Capital do Estado do Rio Grande do Norte, 13 de abril de 2010. Eu, (Marcondes Assis da Silva), Diretor de Secretaria da 16ª Vara Cível, digitei e subscrevo.

André Luis de Medeiros Pereira
Juiz de Direito

FUERN

Governo do Estado do Rio Grande do Norte
Secretaria de Estado da Educação e da Cultura
FUNDAÇÃO UNIVERSIDADE DO ESTADO DO RIO GRANDE DO NORTE - FUERN

Processo nº 6.105/2010 - FUERN.
Pregão nº 026/2010 - FUERN.
Objeto: Aquisição de veículos automotores.

DESPACHO

O Reitor da Universidade do Estado do Rio Grande do Norte (UERN), no uso de suas atribuições legais,

Considerando os registros lançados na ata de julgamento das propostas de preços e documentos de habilitação do Pregão Presencial nº 026/2010, destinado à aquisição de veículos automotores, cuja sessão ocorreu em 26 de outubro de 2010;

Considerando o parecer a respeito da mesma, exarado pela Assessoria Jurídica desta IES em 05 de novembro de 2010,

Resolve:

Declarar cancelados, a bem do interesse público, todos os atos praticados pelo Sr. Pregoeiro Oficial da FUERN, no que tange ao julgamento das propostas de preços e documentos de habilitação recebidos, posto que a adjudicação e homologação do presente certame ocasionará despesas excessivas e desnecessárias ao Erário Estadual;

Determinar a repetição do Pregão já mencionado, cuja sessão de abertura e julgamentos das propostas de preços e dos documentos de habilitação dos interessados deverá ocorrer, sem a necessidade de novo aviso, no dia 19 de novembro de 2010, às 11:00 horas, tendo como local o Campus da Cidade do Natal, localizado na Av. Ayrton Senna, 4241, Neópolis, em Natal-RN.

Outras informações e o edital podem ser obtidos no endereço Praça Miguel Faustino, s/n, Ed. Epílogo de Campos, 1° andar, Centro, Mossoró-RN e no endereço eletrônico www.uern.br.

Mossoró-RN, 05 de novembro de 2010.
Prof. Milton Marques de Medeiros
Reitor da FUERN

MP RN

MINISTÉRIO PÚBLICO DO RIO GRANDE DO NORTE
PROCURADORIA GERAL DE JUSTIÇA
COMISSÃO PERMANENTE DE LICITAÇÃO

AVISO DE LICITAÇÃO
Pregão Eletrônico nº 26/2010-PGJ

A PROCURADORIA GERAL DE JUSTIÇA DO ESTADO DO RIO GRANDE DO NORTE (UASG Nº 925603), através de seu Pregoeiro, torna público que realizará licitação, modalidade **PREGÃO ELETRÔNICO**, tipo **MENOR PREÇO (POR ITEM E GRUPO DE ITENS)**, destinada ao **REGISTRO DE PREÇOS PARA EVENTUAL CONTRATAÇÃO DE EMPRESA PARA FORNECIMENTO DE SUPRIMENTOS DE INFORMÁTICA (TONER E CARTUCHOS ORIGINAIS DO FABRICANTE DA IMPRESSORA)**. A Sessão Pública para disputa de preços terá início às **10h do dia 19 de novembro de 2010 (sexta-feira)**. O Edital poderá ser adquirido na sede deste Órgão, situada na Rua Promotor Manoel Alves Pessôa Neto, 97, Candelária, Natal/RN, no horário das 7h30min às 14h30min, de segunda a sexta-feira, ou nos seguintes endereços eletrônicos: www.mp.rn.gov.br e www.comprasnet.gov.br. Qualquer informação poderá ser obtida no endereço e horário supracitados, bem como através do fone/fax (0xx84) 3232-4557 ou correio eletrônico pgj-cpl@rn.gov.br.

Natal/RN, 05 de novembro de 2010.
JORGE ÁLVARES NETO
Pregoeiro da PGJ/RN

Clube 97,9 fm
EM AUDIÊNCIA
FONTE: IBOPE EASYMEDIA3, NATAL, ÍNDICE DE AUDIÊNCIA EM NÚMEROS ABSOLUTOS (IA#), AMBOS OS SEXOS, TODOS OS DIAS, TODOS OS LOCAIS, DAS 05 ÀS 00h, 09 DE NOVEMBRO A 16 DE NOVEMBRO/09).

Labim/UFRN

Degradação ameaça o Pitimbu

Rio que fornece boa parte da água consumida pelos natalenses está poluído e sofre erosão e assoreamento

Francisco Francerle
franciscofrancerle.rn@dabr.com.br

Um carrinho de bebê nas margens, um buraco na barreira de proteção da estrada, uma cerca destruída, uma duna querendo invadir a água e latinhas de cerveja que servem como cachimbo de crack. O cenário é apenas uma pequena mostra da degradação ambiental do Rio Pitimbu, responsável pelo abastecimento de água potável para cerca de 200 mil pessoas em Natal.

O Pitimbu tem grande importância no abastecimento de Natal, pois 30% da água consumida na capital é captada diretamente da Lagoa do Jiqui. Além disso, a água proveniente do rio é utilizada para diluir a água retirada do lençol freático, que é responsável por 70% do abastecimento de Natal. Essa diluição ocorre porque o aquífero encontra-se contaminado por nitrato, altamente prejudicial à saúde.

Naquele trecho da BR 101, na região metropolitana, as marcas do desmatamento, erosão, assoreamento e poluição são tão evidentes que nem há necessidade da reportagem percorrer os 34km de extensão do Pitimbu compreendendo Natal, Parnamirim e Macaíba, para se concluir sobre a necessidade de providências urgentes de proteção e preservação do rio.

Segundo o vice-chefe do Departamento de Geografia da UFRN, professor Marcelo dos Santos Chaves, apesar das denúncias da sociedade, o rio continua sendo poluído e o poder público ainda não tomou providências. A poluição do carrinho de bebê e das latinhas de cerveja não é menor do que o buraco na barreira da estrada que anuncia erosão sobre a tubulação do rio que ponteia a BR 101, mostrando o risco de novo deslizamento do asfalto.

Mas para Marcelo, o assoreamento provocado pelas construções irregulares nas proximidades do rio é o que se constitui de maior afronta à lei n.9.433/97, que trata da Organização Administrativa para o setor de recursos hídricos. A legislação proíbe construções sólidas até 50m das margens do rio. Após isso até 100m só pode ser construído equipamentos públicos como praças, por exemplo. As construções sólidas só poderiam ser erguidas a partir de 150m. Segundo Marcelo Chaves, um condomínio começou a se construído ilegalmente com menos de 50m da margem do rio e por isso sofreu o embargo do Idema. O resultado dessa construção é que o próprio muro do empreendimento hoje se encontra ameaçado e o rio está sofrendo o aterramento por conta da remoção de parte da área do seu leito.

População joga lixo nas margens

Ele explica que o condomínio deveria ter observado as prerrogativas da lei que observa o pico de maior enchente já verificada na história do rio para só começar a contar os 50m a partir dali. "Essas dimensões servem justamente para o rio poder variar seu leito por ocasião das enchentes e secas", explica ele, esclarecendo que o condomínio errou quando fez os cálculos pegando o leito do rio atual mais seco. "Além disso, eles apenas tinham a licença de implantação sem o relatório de Impacto Ambiental que não garante a construção", disse.



Fábio Cortez/DN/D.A Press

No trecho próximo à BR-101 há constante risco de aterramento

PROBLEMAS

- Poluição do rio com metais pesados e coliformes fecais
- Assoreamento e morte do rio
- Risco de falta de água para o abastecimento da cidade
- Poluição acabando com a fauna e a flora do rio.
- Risco de surgimento de doenças como dermatites, cólera, gastroenterite, hepatite, cegueira, diarréia, câncer gástrico em adultos.



Labim/UFRN



Carlos Santos/DN/D.A Press

Estudantes chegando para fazer a prova em 2009. Candidatos devem ficar atentos ao horário do exame no estado

Começa hoje o Enem

Exame, que dá acesso a faculdades públicas e privadas, será feito por 92 mil estudantes no RN

Francisco Francerle
franciscofrancerle.rn@dabr.com.br

Hoje começa a grande maratona do Enem 2010 para 4,6 milhões de jovens brasileiros. O Sudeste é a região com maior número de inscrições, 1.798.863, seguida pelo Nordeste, com 1.397.282. Farão o Enem na região Sul 608.304 pessoas. A região Norte ficou com 414.051 inscritos e, o Centro-Oeste, com 392.941. No Rio Grande do Norte são 92 mil estudantes que participam do exame com objetivo de obter um bom desempenho e conseguir ingresso no ensino superior em alguma universidade pública ou privada do país. No estado, a Universidade Federal do Semi-Árido (Ufersa), Universidade Estadual do Rio Grande do Norte (Uern) e Instituto Federal de Educação Tecnológica (IFRN), além de seis cursos da UFRN aderiram ao exame unificado.

O estudante potiguar deve ficar atento com relação ao horário das provas. O edital do Enem determina que as provas terão início às 13h, no horário de Brasília, o que significa dizer que no RN elas começam às 12h. Os portões serão abertos às 11h, mas o acesso de estudantes será até às 11h55. Para entrar na sala, é preciso apresentar um documento de identificação com foto original, cartão de confirmação de inscrição e caneta esferográfica de tinta preta. Não pode esquecer que é proibido levar relógio, lápis grafite, borracha, materiais impressos ou aparelhos eletrônicos. Os gabaritos serão divulgados na terça-feira, dia 9, na página eletrônica do Inep. Até o dia 15 de janeiro de 2011, o resultado final será divulgado e o MEC deverá começar no dia 20 de janeiro as inscrições do Sistema de Seleção Unificada. A expectativa é de que sejam abertas 80 mil vagas em instituições públicas de ensino superior.

As provas somam 180 questões. Amanhã, 6, o estudante terá das 12h às 16h30 para responder 90 questões objetivas de ciências da natureza e suas tecnologias e ciências humanas e suas tecnologias. No segundo dia, domingo (7), o tempo será ampliado das 12h às 17h30 para responder 90 questões objetivas de matemática e suas tecnologias e linguagens, códigos e suas tecnologias, além da redação.

FERA TEM QUE SABER INTERPRETAR

Para responder as questões, os professores aconselham os candidatos a serem "dinâmicos", já que haverá três minutos para a resolução e transcrição de cada quesito. "O aluno tem que saber interpretar e ser dinâmico. É preciso ler o enunciado, pensar e responder. Muitas questões exigem do aluno capacidade de interpretação de textos, mapas ou gráficos. Na prova de redação, os professores aconselham a não gastar muito tempo. Ou seja, "se fizer a redação primeiro, que não gaste mais de uma hora; ou, se deixá-la por último, que não lhe reserve apenas alguns minutos, pois a ansiedade de terminar pode lhe atrapalhar".

Ficar atento ao uso do tempo na prova são algumas dicas do professor Juscelino José, do Colégio e Curso Hipócrates. "A proibição de levar relógio para o exame não deve preocupar os candidatos. O ideal seria que cada sala tivesse um relógio, mas acredito que farão uma tabela e pregarão na lousa", comenta.

SAIBA MAIS

Datas
Aplicação das provas: hoje e amanhã
Início: 12h no horário do RN (hoje as provas terminam às 16h30 e amanhã às 17h30)

Calendário
09/11 - Divulgação de gabaritos
15/01 - Divulgação do resultado final
20/01 - Inscrições do Sistema de Seleção Unificada

O que levar
Cartão de confirmação de inscrição
Caneta esferográfica preta

O que não levar
- Relógio
- Lápis grafite
- Borracha
- Materiais impressos
- Aparelhos eletrônicos

INSCRITOS POR REGIÃO

Centro-Oeste	392.941
Nordeste	1.397.282
Norte	414.051
Sudeste	1.798.863
Sul	608.304
Total	**4.611.441**

Fonte: Assessoria de Imprensa do Inep/MEC

GENÁRIO ALVES FONSECA

☆ 12.01.1923 ✝ 31.10.2010

MISSA DE SÉTIMO DIA DE FALECIMENTO



Sônia Lourdes Dantas Fonseca (viúva), Ney Marque Fonseca (filho) e Silvia Maria Dantas Fonseca (nora), Sidney Marques Fonseca (filho - in memorian) e Marieta Nóbrega Fonseca (nora), Sid Marques Fonseca (filho) e Thelma Câmara Fonseca (nora), Genário Alves Fonseca Junior (filho) e Marcia Santos Fonseca (nora), Luíza Helena Marques Fonseca (filha), Luiz Roberto Leite Fonseca (filho) e Rubia Soares Bezerra (nora), Alina Leite Fonseca (filha), Genason Dantas Fonseca (filho), Ana Claudia Dantas Fonseca (filha), netos, bisnetos e demais membros da família, profundamente consternados, agradecem as manifestações de pesar e demonstrações de carinho recebidas por ocasião do inesperado falecimento de **GENÁRIO ALVES FONSECA** (12.01.1923/31.10.2010), bem como convidam toda a sociedade para a missa de sétimo dia de seu falecimento, a ser realizada no próximo dia 06.11.2010 (sábado), às 16 horas e 30 minutos, na Catedral Metropolitana de Natal (Catedral Nova), sediada na Avenida Deodoro da Fonseca. A família, desde já, agradece pelo comparecimento de todos neste ato de fé cristã.

Labim/UFRN

brasil.rn@dabr.com.br

Ainda em busca de justiça

Parentes de vítimas de acidente com voo 447 intensificam esforço para retomada de investigações

Um ano e meio depois do acidente com o voo 447 da Air France, que saiu do Rio de Janeiro rumo a Paris, o presidente da Associação das Famílias das Vítimas, Nelson Marinho, luta para obter garantias de que as investigações serão acompanhadas de perto pelo Ministério Público do Brasil. A primeira vitória foi obtida e, no próximo dia 16, Marinho se reúne com o procurador da República em Pernambuco, Anderson dos Santos, e o especialista em comunicação aérea Sérgio Martins.

"Nosso interesse era envolver as autoridades brasileiras. Nós conseguimos e queremos agora o retorno dos nossos esforços lá fora", afirmou Marinho. Ele tenta agora fazer com que a Justiça dos Estados Unidos também se envolva no processo, considerando que várias peças da aeronave acidentada foram fabricadas por indústrias norte-americanas.

No dia 19, autoridades do governo francês e da Air France fazem uma reunião privada com integrantes do Ministério Público brasileiro, do Alto Comando da Aeronáutica e da Polícia Federal, na França. A Associação das Famílias das Vítimas do Voo 447 foi excluída desse encontro. Porém, Marinho reiterou que haverá uma campanha intensa para a retomada das buscas dos destroços do Airbus A330, que desapareceu no Oceano Atlântico no dia 31 de maio do ano passado, quando morreram 228 pessoas.

Três buscas foram feitas depois do acidente, mas não foram encontradas peças nem mesmo as caixas-pretas da aeronave. Entre os 50 corpos resgatados, 20 eram de brasileiros. No voo, havia brasileiros, franceses, alemães, italianos e passageiros de outras nacionalidades. Segundo Marinho, depois do acidente com o voo 447, houve mais seis quedas de Airbus. Para ele, quando houve o acidente, em setembro de 2009, deveriam ter sido requisitadas as caixas-pretas do avião.

Aeronautica/Divulgacao



Apenas 50 corpos dos 228 passageiros da aeronave foram resgatados

RIO DE JANEIRO

CASAL É PRESO COM 9KG DE CRACK

A Polícia Rodoviária Federal (PRF) apreendeu 9 quilos de crack na Rodovia Presidente Dutra, em Itatiaia, no sul do Rio de Janeiro. A droga estava em um carro ocupado por um casal com um bebê de 1 ano. Eles seguiam de São Paulo para o Rio de Janeiro. Segundo o casal, o crack seria levado ao Complexo do Alemão, na zona norte carioca. O homem, a mulher e o bebê foram encaminhados para a 99ª Delegacia de Polícia, em Itatiaia. Os patrulheiros informaram que, durante uma blitz de rotina, suspeitaram do comportamento do casal e, numa revista mais detalhada, a droga foi encontrada envolvida por balões de aniversário dentro do tanque de combustível do automóvel. O veículo seria abandonado nas imediações do Complexo do Alemão e os traficantes disponibilizariam um táxi.

UMA RÁDIO
QUE LEVA
A ALEGRIA
PRA MAIS
PERTO
DE VOCÊ.

Clube 97.9 fm

Tá na Clube, tá bom demais.

GOVERNO DO ESTADO DO RIO GRANDE DO NORTE
SECRETARIA DE ESTADO DO MEIO AMBIENTE E DOS RECURSOS HÍDRICOS - SEMARH

PROGRAMA DE DESENVOLVIMENTO SUSTENTÁVEL E CONVIVÊNCIA COM O SEMI-ÁRIDO POTIGUAR
ACORDO DE EMPRÉSTIMO N°. 7488-BR - SERVIÇOS DE CONSULTORIA
REQUISIÇÃO DE MANIFESTAÇÃO DE INTERESSE

O Governo do Estado do Rio Grande do Norte recebeu um empréstimo do Banco Internacional para Reconstrução e Desenvolvimento - BIRD (Banco Mundial), para o financiamento de atividades referentes ao Programa de Desenvolvimento Sustentável e Convivência com o Semi-Árido Potiguar, e pretende usar parte dos recursos desse empréstimo para realizar pagamentos elegíveis, de acordo com as Diretrizes Para Seleção e Contratação de Consultores pelos Mutuários do Banco Mundial. Nesse sentido, pretende-se contratar serviços especializados de consultoria para realização de auditorias externas no Programa de Desenvolvimento Sustentável e Convivência com o Semi-Árido Potiguar nos exercícios de 2010 e 2011. Os serviços de consultoria em questão consistem na emissão de opinião profissional, por auditores externos, sobre: (i) a situação financeira do Projeto no(s) período(s) auditado(s) e as normas e os procedimentos de licitação utilizados pelo Projeto; (ii) a adequação dos seus respectivos controles internos e (iii) a sua conformidade com o Acordo Empréstimo e com as leis e regulamentos aplicáveis. O prazo para execução dos referidos serviços será de até 18 (dezoito) meses, iniciando-se a partir da data de emissão da correspondente Ordem de Serviço pelo Cliente. Assim, o Governo do Estado do Rio Grande do Norte, através da Secretaria de Estado do Meio Ambiente e dos Recursos Hídricos do Rio Grande do Norte - SEMARH, convida empresas de consultoria do ramo a manifestarem interesse na execução dos referidos serviços. As firmas de consultoria interessadas deverão evidenciar que estão qualificadas para a execução desses serviços, devendo, para tanto, submeter suas respectivas Cartas de Manifestação de Interesse e Portfólios (catálogos, brochuras, descrição de serviços similares realizados, experiência em condições semelhantes, pessoal adequado e disponível para executar os serviços, etc.), devidamente acompanhados de documentação pertinente e relevante. As firmas de consultoria em questão poderão se consorciar para aumentar suas qualificações. Metodologia de Julgamento - A formação da Lista Curta levará em consideração os critérios estabelecidos nas Diretrizes do Banco Mundial: Seleção e Contratação de Consultores pelos Mutuários do Banco Mundial, (Maio de 2004 - revisadas em 1º de Outubro de 2006), na qual estabelece que a referida Lista deverá ser formada por 06 (seis) empresas nacionais representativas de uma considerável amplitude geográfica. Será utilizado o método de Seleção pelo Menor Custo - SMC. Num primeiro momento será realizada uma avaliação sobre a elegibilidade das empresas que apresentarem manifestação de interesse, definindo uma nota mínima de habilitação para a qualidade. Nesta análise as empresas serão classificadas e avaliadas com base nos seguintes critérios:

Auditorias em projetos financiados pelo BIRD e/ou AID nos níveis Nacional, Regional (Interestadual) e Estadual;
Auditorias em projetos semelhantes ao PSP financiados pelo BIRD e/ou AID nos níveis Nacional, Regional (Interestadual) e Estadual;
Auditorias em Instituições Públicas nos níveis Nacional, Regional (Interestadual) e Estadual;
Adequação da Equipe-Chave (Principal) ao serviço proposto;
Tempo de experiência da Equipe-Chave (Principal).

As empresas integrantes da lista curta serão solicitadas a apresentar propostas, em dois envelopes. As propostas técnicas serão abertas e avaliadas em primeiro lugar e as que obtiverem uma nota inferior à pontuação mínima de qualificação serão rejeitadas. A nota mínima será apresentada na Solicitação de Propostas (SDP). Passa-se então à abertura, em sessão pública, das propostas financeiras restantes, ou seja, todas as empresas cujas propostas apresentaram nota superior à nota mínima. A empresa com a proposta de menor preço será selecionada. As Consultoras interessadas poderão obter informações adicionais no endereço abaixo indicado, no horário das 9:00 às 12:00 horas e das 15:00 às 17:00 horas, de segunda à sexta-feira.

As Manifestações de Interesse deverão ser entregues no endereço abaixo, até o dia 22 de novembro de 2010.

Att.: Othon Militão Júnior
Coordenação do Programa Semiárido Potiguar - PSP
Secretaria de Estado do Meio Ambiente e dos Recursos Hídricos - SEMARH
Rua Dona Maria Câmara, 1884 - Capim Macio
Natal/RN - Brasil - CEP: 59.082-430
Email: semiarido@rn.gov.br
Fone: (084) 3232-2456
Fax: (084) 3232-2411

Lázaro Mangabeira de Góis Dantas
SECRETÁRIO DE ESTADO DO MEIO AMBIENTE E DOS RECURSOS HÍDRICOS

Labim/UFRN

editorial



"O jornalista é o homem inquieto, furiosamente inquieto, delirantemente inquieto, satanicamente inquieto diante do quotidiano. O fato é para ele como a campainha que bate. Se não lhe recorre o som, é melhor que morra." **(in "Um Americano, o qual Chegou um Pouco Tarde ao Ventre Deste Mistério que é o Brasil")**

ASSIS CHATEAUBRIAND

Prioridade número 1

Relatório divulgado ontem pelo Programa das Nações Unidas para o Desenvolvimento (Pnud) reforça a indicação de que o Brasil que Dilma Rousseff vai governar a partir de janeiro tem como principal desafio reduzir mais fortemente as desigualdades sociais. Apesar de ter conseguido avanços no campo econômico, da melhoria do nível de renda da população e do aumento da expectativa de vida média dos brasileiros, o país ainda patina em setores cruciais para o desenvolvimento. O estudo do Pnud concluiu o 20º levantamento anual do Índice de Desenvolvimento Humano (IDH), mundialmente acatado como indicador mais amplo do que o tradicional rendimento per capita e que permite medir o estágio em que se encontra cada um dos países pesquisados. Muito distante dos mais avançados, o Brasil é o 73º país em desenvolvimento humano, conforme o ranking das 169 nações avaliadas, colocação que significa estar mal posicionado até mesmo entre os vizinhos da América Latina e Caribe. O Brasil é o 11º entre os países da região. Só na América do Sul, o país está abaixo do Chile, Argentina, Uruguai e Peru.

O IDH de 2010 é o primeiro da nova série do Pnud, depois de mudanças em alguns critérios do campo social, adotadas para conferir mais realidade ao levantamento e permitir comparação mais adequada entre os países. Trocou o antigo cálculo do PIB per capita pela Renda Nacional Bruta (RNB) per capita - que foi de US$ 10.607, em 2009. Além da renda, o índice continua levando em alta conta dados relativos à saúde e à educação. As principais mudanças se deram nos critérios de avaliação do desempenho educacional. Antes pesavam mais a alfabetização e o número de matrículas combinado com as faixas etárias da população. Pelos novos critérios, passaram a pesar os anos médios de estudo da população com mais de 25 anos. Outro item novo são os anos esperados de escolaridade, que, segundo os técnicos do Pnud, avalia, a rede educacional oferecida e os índices de matrículas observados, considerando quantos anos uma criança que vai iniciar a vida escolar deve permanecer estudando.

O Brasil não foi bem nesses novos indicadores da educação e isso teve grande influência na colocação do país em relação aos mais bem posicionados no ranking mundial e da região. De fato, a média de anos de estudos dos brasileiros com mais de 25 anos é de 7,2 anos, muito distante da média dos 10 primeiros colocados. Os Estados Unidos lideram esse quesito, com média de 13,2 anos. Quanto à expectativa de vida escolar, as crianças que estão entrando agora na escola devem permanecer estudando por 13,8 anos, média baixa em relação aos 20,6 anos da Austrália, campeã nesse item. Com os ajustes feitos nos resultados dos últimos 10 anos, em razão dos novos critérios, o Brasil teve perda de 27,2% em seu IDH do período. Pode-se discutir a adequação dos critérios do Pnud para aferir a realidade brasileira.

CHARGE

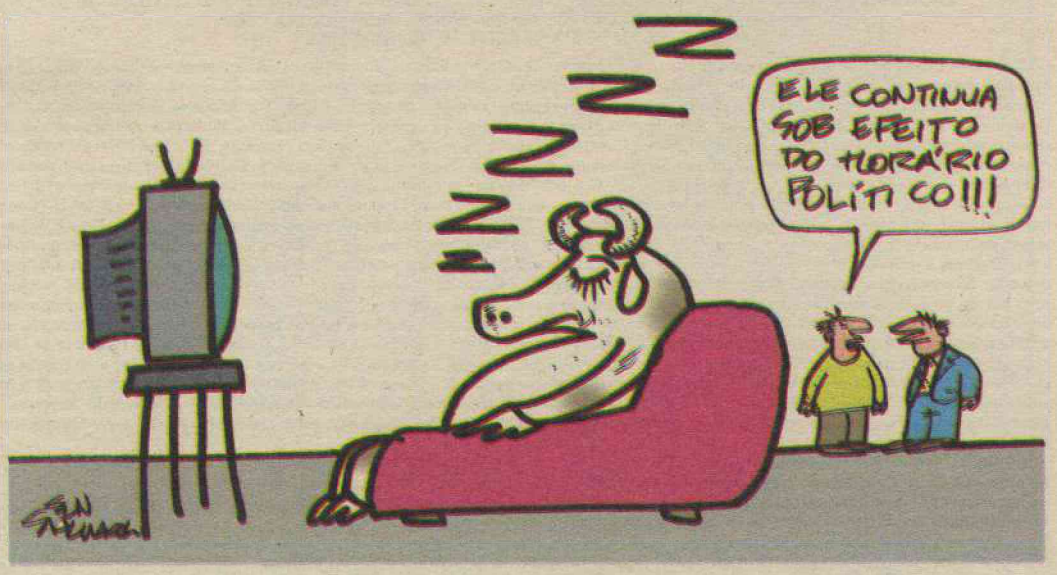

cartas redacao.rn@dabr.com.br

Para enviar sua opinião para a seção CARTAS, escreva para o e-mail ou envie correspondência para o seguinte endereço:

DIÁRIO DE NATAL / REDAÇÃO

Av. Bacharel Tomaz Landim, 1042 - Jardim Lola. CEP 59104-000 S. G. do Amarante - RN

Salário mínimo

A presidente eleita Dilma Rousseff antecipou que o salário mínimo poderá ultrapassar R$ 600 no início de 2012, mas o relator do Orçamento Geral da União (OGU), senador Gim Argello (PTB-DF), já alertou as centrais sindicais que não será possível utilizar a arrecadação extra prevista para o ano que vem para pagar o aumento do mínimo. As centrais reivindicaram um mínimo de R$ 580 (hoje é R$ 510). O relator disse aos sindicalistas que, embora o relatório de receita aponte uma arrecadação extra de R$ 17,7 bilhões, será preciso atender 11 demandas extras no valor total de R$ 30 bilhões - algumas delas inadiáveis, em razão de decisões judiciais. Argello afirmou que o valor de R$ 540 já está garantido. O projeto da lei orçamentária prevê R$ 538, mas o aumento de R$ 2 já foi negociado com o governo, em princípio. Cada R$ 1 de aumento no mínimo representa um gasto de R$ 286,4 milhões para o governo federal. O senador confirmou que vai discutir o valor do salário mínimo com Dilma Rousseff na semana que vem. É preciso deixar bem claro que o reajuste do salário mínimo tem como base a inflação e o crescimento do Produto Interno Bruto (PIB). Como o PIB teve crescimento negativo em 2009 (-0,2%), se o governo fosse seguir a regra atual, o mínimo não teria aumento real, apenas a correção da inflação. A Força Sindical defendeu a utilização da estimativa do crescimento do PIB este ano (em torno de 7%) para o reajuste do mínimo em 2011 e 2012. Quanto aos aposentados que ganham acima do mínimo, as centrais defendem um reajuste de pelo menos 80% do crescimento do PIB de 2010 mais inflação. Segundo o presidente da Força, deputado Paulo Pereira da Silva (PDT-SP), esse critério representa reajuste de 9,1%. Na reta final, veremos quem vai estar certo. Primeiro, é preciso ter dinheiro em caixa. **Rafael S. Dias**, por e-mail.

Corpo de Bombeiros

Atualmente o CBM conta com 684 homens, dentre eles soldados e oficiais em todo o estado do RN. Onde seriam necessários pelo menos 1065 homens em todo estado. Efetivo previsto em Lei para o CBM - RN é de 1065 (Lei 230/02 de 22 março de 2002). Temos um déficit de 381 indivíduos para que atinjamos o previsto em lei. Em relação aos guarda-vidas o efetivo é mínimo, são apenas 60 homens para cobrir 410 Km de litoral e nas águas abrigadas (lagoas, açudes, barragens, etc.). Atualmente o Corpo de Bombeiro RN vive o fenômeno de ter equipamentos, ainda centralizados na capital, e não ter efetivo para operá-los. Equipamento parado entra em depreciação mais rápido que o que está sendo usado. É investimento perdido. Atualmente existem 209 aprovados no concurso que esperam a convocação. Sabemos que é necessário para o estado a adição desses homens e que haja a abertura de um novo concurso. Existem, no momento, mais de 200 homens aguardando a convocação para a segunda fase do certame do Corpo de Bombeiros Militar realizado em 2006. E o CBM necessita de mais homens. Governo do RN Convocação dos suplentes já!!! **Klewerton Cavalcante**, pelo *DN Online*.

DIÁRIO de NATAL

Presidente: GLADSTONE VIEIRA BELO | Vice-Presidente: JOEZIL BARROS | Diretor Geral: GUILHERME MACHADO

Diretor Institucional: Miguel Jabour | Editora Executiva: Juliska Azevedo

ENDEREÇO:
Av. Bacharel Tomaz Landim, 1042 — Jardim Lola, São Gonçalo do Amarante - RN — CEP: 59.104-000 — PABX: 0xx84 4009.0166

Sucursal
São Paulo (SP): 0xx11 3045.4921
Rio de Janeiro (RJ): 0xx21 2263.1945

Representantes
Distrito Federal: 0xx61 3201.0071
Ceará: 0xx85 3264.0576
Pernambuco: 0xx81 3326.7188

D.A Press Multimídia
Atendimento para venda e pesquisa de imagens: Pessoalmente: segunda a sexta, das 10h às 14h. Email e telefone: segunda a sexta, das 10h às 22h / sábados e feriados, das 12 às 18h. Email: dapress@dabr.com.br. Telefones: (61) 3214.1575 / 1582 Fax: (61) 3214.1583

MARKETING	4009-0181
ADMINISTRAÇÃO	4009-0166

ATENDIMENTO		
ASSINANTE	Capital	4009-0220
	Interior	4009-0220
COMERCIAL		4009-0174 / 4009-0176
CLASSIFICADOS		4009-0200

BALCÃO DE ANÚNCIOS:
Av. Deodoro, Lj. 7, Galeria Solar - Cidade Alta - 3201-8568

VENDA AVULSA	
Telefone	4009-0236
Rio Grande do Norte	R$ 1,00
Outros Estados	R$ 3,30

DIÁRIOS ASSOCIADOS

COMO ENTRAR EM CONTATO COM O DIÁRIO DE NATAL
Redação: 0xx84 4009.0150 / Circulação: 0xx84 4009.0220 / Marketing: 0xx84 4009.0181

Labim/UFRN

Estudo de Impacto Ambiental (EIA/RIMA)

José Marcelo Ferreira Costa

Um dos maiores problemas da humanidade neste início de século é harmonizar (ou ponderar) ecologia e economia, sobretudo quando se pretende alcançar o tão "complexo" e "sofisticado" padrão de "desenvolvimento sustentável". Ações humanas quotidianamente geram impacto no meio e o dever do Poder Público é impor normas de conduta que minimizem os efeitos da intervenção (art. 225 da Constituição de 1988).

Dentre as formas para se viabilizar a preservação da natureza, a CF/1988 utilizou instituto já vigente à sua época, o chamado Estudo de Impacto Ambiental (EIA/RIMA). Em momento algum a Constituição Federal expressou a necessidade formal de EIA/RIMA para todo e qualquer empreendimento ou atividade humana, pois restringiu a elaboração do documento apenas àqueles que, conforme prescrevesse a legislação infraconstitucional, fossem potencialmente causadores de significativa degradação do meio ambiente.

Sabe-se que a Lei Federal n. 6.938, de 1981 (define a política nacional de meio ambiente), ensejou as Resoluções CONAMA n.º 001, de 1986, e n.º 237, de 1997, que detalham quais as intervenções humanas deverão ser previamente submetidas ao EIA/RIMA. As que não se enquadram nas categorias legais serão objeto de outras análises, conforme a natureza da obra ou atividade. Eis o motivo pelo qual se afirma a multiplicidade de espécies de estudos ambientais cabíveis nos processos de licenciamento, a propósito de atividades suscetíveis de causar impacto no meio, tais sejam: o Relatório de Controle Ambiental (RCA), o Relatório Ambiental Simplificado (RAS), o Plano de Controle Ambiental (PCA), entre vários outros definidos no art. 56, parágrafo único da Lei Complementar Estadual nº 272, de 2004.

O motivo para se instituir a "diversidade" de estudos ambientais decorre da relação de proporcionalidade entre a intervenção e a complexidade da análise, pois a construção de uma casa ou prédio urbano não pode receber o mesmo tratamento conferido à instalação de uma petroquímica. Logo, o EIA/RIMA não é a único, mas apenas uma espécie de estudo aplicável nas situações de licenciamento ambiental de empreendimentos ou atividades consideradas efetiva (ou potencialmente) causadoras de significativa degradação do meio ambiente.

A (in)exigência de EIA/RIMA não é faculdade ou assunto reservado à mera intelecção subjetiva dos Administradores Públicos, Ministério Público ou Poder Judiciário. Se a legislação fixa critérios para a realização de dado estudo ambiental (EIA/RIMA, RCA, RAS etc), exsurge o que se intitula tecnicamente por vinculação entre a norma e o seu respectivo aplicador perante o caso concreto.

Não obstante, verifica-se correntemente que muitos aplicadores do direito ressaltam a necessidade do EIA/RIMA para atividades ou obras não contempladas no rol constante da legislação. E o mais interessante: apontam a necessidade de EIA/RIMA sem mesmo indicar as razões jurídicas ou técnicas para a realização do complexo documento.

A sigla "EIA/RIMA" a que se refere o art. 225 da Carta de 1988 não pode ser encarada como "fetiche", a ponto de se pretender sua exigência a todo e qualquer empreendimento ou atividade, independentemente de possuir pequeno, médio ou grande porte. A prevalência de tal interpretação desprovida de critérios ensseja afronta à legalidade e subverte a estrutura do sistema normativo, resvalando os empreendedores e a população para o que se conhece por "insegurança jurídica".

José Marcelo Ferreira Costa, advogado e procurador do estado do RN, é mestre em Direito de Estado pela PUC/SP e presidente da Comissão de Meio Ambiente da OAB/RN, entidade que publica artigos neste espaço aos sábados.

Comparando números

Antônio Alfredo Coelho Belviláqua
Economista

É bom que o povo analise dois modelos opostos, para poder tomar a decisão acertada por ocasião da eleição, não deixando de comparar os números de cada grupo que governou o país por oito anos, ambos na vigência do Plano Real, o qual foi implantado pelo governo Itamar Franco, para o controle da inflação e que equiparava o Real ao Dólar, ou seja: R$ 1 = US$ 1.

Tudo bem, FHC conseguiu controlar a inflação, porém, escancarou as nossas contas ao FMI que a cada dois meses nos ditava as medidas econômicas, entre elas as privatizações do patrimônio público, mandando arrochar salários, chegando aquele governo a chamar o aposentado de vagabundo, suspenderinvestimentos de infra-estrutura estrutura em todos os setores da economia, ao ponto de ocasionar o apagão elétrico e de haver greves sucessivas nas universidades federais, porque a prioridade era acumular reservas cambias para amortização da nossa dívida externa, culminando com a grande arte de mexer na política cambial, promovendo a maxidesvalorização do real e elevação das taxas de juros, causando aumento da dívida externa, que somente de 1995 a 1999 deu um salto de US$ 153 bilhões para 241 bilhões, beneficiando o esquema fraudulento dos mega-especuladores, a exemplo de Cacciola, o qual depois de encher os bolsos de bilhões de dólares, fugiu da Itália. Muitos têm saudades daquele tempo em que a roubalheira era acobertada e os corruptos protegidos. Catorze CPIs sufocadas.

Governo Lula rendeu bons resultados

Quando Lula assumiu o governo, as rodovias em todo o Brasil eram uma buraqueira só e as desigualdades regionais eram gritantes. A fuga de capitais era enorme, com o Risco Brasil atingindo a marca dos 2.000 pontos, reduzida no governo Lula para 250 pontos.

Lula teve coragem de tomar decisões que FHC não quis tomar. Assim, Lula pagou a dívida externa, ordenando que os técnicos de FMI nos deixasse trabalhar. Tratou de reduzir as desigualdades regionais criando o Bolsa Família, como também o PAC, que é o maior programa do país em criação de emprego e renda,com investimentos de infraestrutura em abastecimento d'água, irrigação, construção de hidrelétricas e duplicação de rodovias e também na construção das UPAs e hospitais, apesar dos senadores da oposição terem derrubado a CPMF.

O senador Sérgio Guerra (PSDB-PE) declarou na Veja de dezembro de 2009 que se o PSDB ganhasse a eleição, o PAC seria extinto, porque era eleitoreiro. Isso implicava em acabar com a transposição do Rio São Francisco, a qual não é eleitoreira, mas de grande alcance social, pois vem melhorar as condições de vida de 12 milhões de nordestinos, proporcionando emprego e renda ao povo do semiárido que trabalha no campo produzindo alimentos, resultado concreto do combate à fome e ao êxodo rural.

Espero que esse povo pense, para que o Brasil não mude, não retorne as privatizações entreguistas, não acabe com o PAC, nem com a Transposição do Rio São Francisco e que se mantenha a redução das desigualdades regionais, com a distribuição justa e igualitária dos royalties do pré-sal.

DIÁRIO DE NATAL na história

HÁ 63 ANOS

Quinta-feira, 06 de Novembro de 1947 - A comissão de Marinha Mercante acaba de organizar em definitivo, a linha Porto Alegre-Natal, destacando para isso, nove navios cargueiros, a fim de que, possa os mesmos estar em nosso porto a cada semana. Os navios cargueiros designados são Jangadeiro, Farrapo, Inconfidente, Bandeirante, Carioca, Rio Parnaíba, Rio Guaíba, Rio Solimões e Rio Tocantins. Assim ficará o porto de nossa cidade, bem servido com as constantes escalas de navios, procedentes do Sul do país.

HÁ 56 ANOS

Sábado, 06 de Novembro de 1954 - Alcançou grande êxito artístico o concerto de ontem à noite, no Aero Clube, da renomada violonista argentina Maria Luiza Anido, merecidamente considerada como a primeira guitarrista da América e uma das mais perfeitas interpretes desse difícil instrumento na atualidade. Maria Luiza Anido executou um selecionado programa de lindas músicas violonísticas, destacando-se números de Bach, Sor, Moreno, Torroba, Tarrega, Rodrigo, Vilas-Lobo, Iwao Zuzuky e Anido.

Sábado, 06 de Novembro de 1954 - Após alguns meses de interdição ao tráfego, foi na manhã de hoje restabelecido o trânsito pela Ponte de Igapó, sobre o Rio Potengi, e que liga esta Capital as vizinhas cidades de Macaíba e Ceará Mirim. O importante melhoramento, que foi levado a efeito pela Estada de Ferro Sampaio Correia na sua atual administração, foi inaugurado pelo engenheiro Moacyr Maia. Foi feito um novo lastramento, todo em chapas de ferro corrugado, montadas sobre peças de madeira de lei (sucupira).

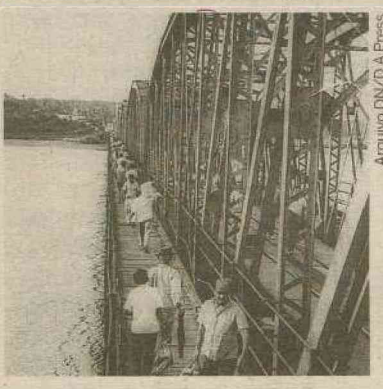

Arquivo DN/D.A Press

HÁ 27 ANOS

Domingo, 06 de Novembro de 1983 - Começa a funcionar, hoje, a rótula da BR-101, nas proximidades do Castelão, apontada pela Superintendência Municipal de Obras e Viação - SUMOV - como a solução para desafogar o trânsito da Avenida Salgado Filho, que será dividido com a Prudente de Morais, além de melhorar o acesso ao Campus Universitário.

Domingo, 06 de Novembro de 1983 - Padre Jorge O'Grady de Paiva é o novo imortal da Academia Norte-Rio-Grandense de Letras. A eleição ocorreu ontem, em assembléia geral, quando em plenário, 29 acadêmicos, votaram por unanimidade, pessoalmente ou por carta. O eleito foi candidato único à cadeira de número 22, vaga em março passado com a morte de Dom Adelino Dantas. A cadeira segue a fidelidade eclesiástica. Seu patrono é padre Leon Fernandes, em 1936, foi ocupada pelo padre Luis Monte, seguindo-se de Dom Adelino Dantas e, agora Jorge O'Grady.

Labim/UFRN



Alejandro Ernesto/efe

Trabalho de resgate conta com o apoio de uma equipe de especialistas em criminalística

Cuba investiga causas de acidente

Avião comercial levava 68 pessoas na rota Santiago de Cuba - Havana. Nenhuma delas sobreviveu à queda

Logo depois do acidente aéreo que matou 68 pessoas, as autoridades cubanas começaram a investigar as causas da queda do avião comercial que cobria a rota entre Santiago de Cuba e Havana, ao mesmo tempo que realizam os trabalhos de resgate. Durante toda a noite da última quinta-feira, serviços de emergências, autoridades locais e moradores da região da província central de Sancti Spiritus, onde caiu a aeronave ATR-72 da Aerocaribbean, participaram dos trabalhos de resgate, que ainda continuam e ao qual se juntou uma equipe de especialistas em criminalística para determinar as causas do acidente.

Após tomar conhecimento do fato, o Instituto de Aeronáutica Civil informou a criação de uma comissão para investigar o acidente. No entanto, até o momento, as autoridades da ilha não apresentaram indício ou dado algum sobre os motivos pelos quais o avião caiu, além de não terem informado o número de efetivos que ainda trabalham na região.

Perto de Sancti Spiritus, moradores do povoado de Guasimal explicaram aos jornalistas que na quinta-feira viram o avião da Aerocaribbean voar muito baixo e fazer manobras bruscas antes de cair em uma área rural com muita vegetação. O motorista militar Hermes López, uma das testemunhas, declarou à imprensa que no começo da noite teve que trabalhar com as equipes de resgate para poder facilitar o acesso até os destroços do avião, que aparentemente explodiu ao se chocar contra o solo.

Aeronave explodiu ao se chocar com o solo

Um helicóptero sobrevoou a região por várias vezes, e chegaram ao local caminhões refrigerados, alguns soldados, um caminhão-pipa e veículos da Cruz Vermelha, entre outros. Os 68 ocupantes do avião, todos falecidos, eram 40 cubanos e 28 estrangeiros de dez nacionalidades diferentes - nove argentinos, sete mexicanos, três holandeses, dois alemães, dois austríacos, um francês, um italiano, um japonês, um venezuelano e um espanhol.

O Governo da Argentina anunciou que enviará um avião a Cuba para repatriar os corpos dos nove mortos que nasceram no país. Dois funcionários da seção consular do México em Havana, por sua vez, irão ainda nesta sexta ao local da queda, mas não detalharam os procedimentos que serão adotados.

O último acidente da aviação cubana havia ocorrido em março de 2002, quando uma pequena aeronave caiu na província central Villa Clara, o que ocasionou a morte dos seus 16 ocupantes, entre eles seis turistas canadenses, quatro britânicos e dois alemães, assim como quatro tripulantes cubanos. O acidente aéreo mais grave das últimas três décadas em Cuba ocorreu em setembro de 1989, quando um Il-62 com destino a Milão caiu em Havana pouco após decolar e morreram seus 115 ocupantes, dois cubanos e 113 turistas italianos, além de 40 pessoas em terra. Os corpos das 68 vítimas do acidente serão transferidos ao Instituto Nacional de Medicina Legal, situado na capital cubana, para identificação por parte de especialistas, informou a mídia local.

PELO MUNDO

INDONÉSIA

Merapi entra em erupção

Pelo menos 69 pessoas morreram e outras 71 ficaram feridas ontem devido a uma nova erupção do vulcão Merapi na Indonésia, elevando a 113 o número de vítimas fatais desde que a atividade começou, há duas semanas. Quase todos os corpos foram encontrados no distrito de Sleman, a maioria no vilarejo de Bronggang, a 15 quilômetros da cratera e situado, portanto, dentro do perímetro de segurança. A erupção soou como um trovão durante a madrugada e lançou ao céu colunas de cinzas e fragmentos de rocha de até seis quilômetros de altura, intensificando os rios de lava que descem da montanha.

JAMAICA

Tomas deixa desabrigados

Mais de 100 pessoas tiveram que buscar refúgio na Jamaica por causa da passagem do furacão Tomas, que deixou ao menos 15 mortos no Caribe. As autoridades jamaicanas emitiram avisos de vigilância de tempestade e furacão, apesar de Tomas não ter deixado vítimas e danos nas estruturas da ilha. Os colégios no leste da Jamaica e na capital Kingston permaneceram fechados durante a sexta-feira. As autoridades ressaltaram que os serviços de água e eletricidade estão funcionando normalmente.

PAQUISTÃO

Duas mesquitas bombardeadas

Pelo menos 59 pessoas morreram ontem em dois atentados contra mesquitas no noroeste do Paquistão, uma região frequentemente atacada por insurgentes. O primeiro ataque ocorreu por volta das 14h do horário local (7h de Brasília), no vilarejo de Akhurwal, situado em Darra Adam Khel, quando um suicida detonou explosivos no interior de uma mesquita, o que causou a morte de pelo menos 56 pessoas e deixou cerca de cem feridos. A explosão aconteceu quando cerca de 500 fiéis estavam reunidos por conta da tradicional oração das sextas-feiras. A potente detonação derrubou parte do teto do templo e várias pessoas ficaram presas entre os escombros, segundo as redes de televisão paquistanesas. Horas depois da primeira ação, em torno das 19h30 locais (12h30 de Brasília), um grupo de homens armados atacou outra mesquita no bairro de Badaber, nos arredores de Peshawar. Os agressores lançaram pelo menos três granadas de mão contra o templo, onde cerca de uma centena de pessoas estavam reunidas para as orações vespertinas. As explosões provocaram a morte de três fiéis e deixaram 24 pessoas feridas.

GRÉCIA

Correio volta ao normal

O transporte de correspondência de aeroportos gregos ao exterior foi retomado ontem após ficar 48 horas suspenso devido à onda de pacotes-bomba enviados a embaixadas em Atenas e a dirigentes políticos. Nos últimos dias foi efetuada uma fiscalização meticulosa de toda a correspondência acumulada nos terminais de carga dos aeroportos gregos. Na terça-feira passada, a Polícia antiterrorista grega interceptou e detonou pacotes-bomba destinados aos escritórios da Europol em Amsterdã e ao Tribunal de Justiça da União Europeia (UE), em Luxemburgo. Além disso, uma bomba remetida à chanceler alemã, Angela Merkel, conseguiu passar pelo controle dos aeroportos e chegou à Chancelaria em Berlim, onde foi detectada e detonada.

Labim/UFRN

EDITORA >> Adriana Amorim (adrianaamorim.rn@dabr.com.br) muito.rn@dabr.com.br

Ana Amaral/DN/D.A Press

Beldades homenageadas



Sucessos da cantora serão interpretados, hoje, por Rodolfo Amaral; Terezinha de Jesus, Valéria Oliveira e Khrystal ganharão homenagens de outras vozes

Glorinha Oliveira será a primeira ilustre da música potiguar interpretada no Lá na Carioca neste mês

Sérgio Vilar
sergiovilar.rn@dabr.com.br

O bar e restaurante Lá na Carioca dedica a programação musical deste mês a homenagens a quatro cantoras da música potiguar. As escolhidas tiveram e têm destaque com as suas composições e interpretações no cenário nacional e internacional da música. A homenageada de hoje será Glorinha Oliveira, na voz do performático Rodolfo Amaral. Nos próximos sábados, Terezinha de Jesus (dia 13), Valéria Oliveira (dia 20) e Khrystal (dia 27) serão homenageadas por artistas especialmente convidados: Edja Alves (dia 13), Luiz Gadelha (dia 20) e Simona Talma (dia 27).

O Lá na Carioca funciona todos os sábados a partir da 11h servindo o carro-chefe da casa: a feijoada. Os shows e as homenagens começam às 15h. O espaço funciona na rua Gonçalves Ledo 808, na Cidade Alta, e surgiu em 2009 com a proposta de ser um pedacinho do Rio de Janeiro em Natal. À frente do estabelecimento está a produtora Biba Thompson, que transformou sua residência em espaço para receber pessoas adeptas do bom papo, acompanhado de boa música e, claro, de feijoada.

Para Biba Thompson, a escolha das homenageadas não foi difícil: "com cada uma delas, eu tenho uma história especial de amizade e admiração. De Glorinha Oliveira, sou fã incondicional. É um exemplo de uma mulher guerreira, com talento indiscutível. Terezinha de Jesus é quase uma vizinha, é uma comadre e amiga. Ela é do centro da cidade e do meu coração. Valéria Oliveira foi uma das primeiras artistas que conheci quando cheguei em Natal. Nunca vou esquecer dela cantando num bar na Ribeira. Sua voz e sua música estiveram sempre presentes em várias fazes da minha vida aqui na cidade. Vai ser uma honra recebê-la no Lá na Carioca", explica.

Com relação à Khrystal, ela disse que precisaria de várias páginas para enumerar motivos que não lhe faltam para homenageá-la. "Há muito, vi e acompanhei seu crescimento como mulher, artista e profissional da música, que me orgulha e deixa feliz todo o RN. Até hoje a gente se chama de filha", resume Biba. A programação inclui ainda a exposição de fotos *Um Olhar Sonoro*, do repórter-fotográfico Evaldo Gomes, profissional conhecido por seus clicks de shows e projetos musicais nos palcos da cidade. Em seu arquivo, constam fotos de quase todos os artistas potiguares, além de nomes da música brasileira.

Casa

Biba tem história ali no Centro e na vida cultural de Natal. Foi testemunha solidária de fatos da vida boêmia e dos casos menos românticos da cidade. Quando chegou em Natal foi atraída pela Cidade Alta. Morou numa casa de vila onde conheceu o poeta Bosco Lopes já em estado avançado de alcoolismo. "Quando ele passou mal, fui ajudá-lo e encontrei os médicos Chiquinho e Zizinho. Quando Bosquinho foi internado no hospital, veio mais gente".

Biba foi a pioneira entre as mulheres frequentadores do Bar de Nazi (o Bar da Meladinha), no Beco da Lama. Isso há 15 anos. E por ali a vida boêmia fervilhava na mesma proporção do espírito solidário de Biba. O maestro Mainha, viciado em jogo, foi despejado da pensão onde morava. "Não podia deixar Mainha na rua e perguntei: 'Terei a honra de hospedar o fantástico maestro em minha casa?'. Onde come um, come dois. Fui criada assim". O maestro morou com Biba até morrer. Pela casa da "carioca" também ficou hospedado o violonista Carlança... "Pedrinho Mendes e a mulher vieram quando viveram tempos difíceis", conta.

SERVIÇO

Programação de Novembro do Lá na Carioca
Onde: Lá na Carioca (Rua Gonçalves Ledo, Centro, próximo à Cosern)
Quando: hoje, a partir das 11h
Show: às 15h, com Rodolfo Amaral - Homenageada: Glorinha Oliveira
Informações: 9404-3456 / 9175-9870
Não é cobrado couvert

Próximas atrações
Sábado 13: Show com Edja Alves - Homenageada: Terezinha de Jesus
Sábado 20: Show com Luiz Gadelha - Homenageada: Valéria Oliveira
Sábado 27: Show com: Simona Talma - Homenageada: Khrystal



Labim/UFRN



FLÁVIA FREIRE (Marina Lino, Interina)
e-mail: marinalino@msn.com

DEU NO twitter

@marinalino

@_tomate - A determinação pelo sucesso não se resume apenas na firmeza de persistir, mas também na coragem de começar tudo de novo.

10K NIGHT É HOJE

Já está tudo pronto para a *10K Night*, que vai movimentar Natal na noite de hoje. A partir das 18h, os atletas estarão a postos para a largada. Na Praça Cívica, foi preparada toda a estrutura para receber os convidados, que não vão perder nenhum detalhe da competição. Confira na edição de segunda-feira quem marcou presença e fez bonito na corrida.

SOLIDARIEDADE OFF-ROAD

E para quem gosta de aventuras off-road, a pedida para este sábado é a segunda edição do *Rally Gestus Adventure*. Além da adrenalina das trilhas para veículos 4x4, o momento de lazer é regado a solidariedade. O valor arrecadado nas inscrições será revertido em cestas básicas para comunidades de baixa renda de todo o Estado.

HALLOWEEN DA APROVAÇÃO

Para festejar o *Halloween* e comemorar a aprovação de 37 colegas na última seleção do IFRN exclusiva para alunos da rede pública, o IAP Cursos realiza hoje a confraternização da turma no Chaplin Hall, a partir das 18h. A ideia é promover um momento de descontração antes da etapa final de seleção, marcada para o dia 12 de dezembro. Além dos alunos de escolas públicas, essa próxima fase inclui os candidatos de escolas particulares que têm interesse de estudar no IFRN.

SILHUETA EM DIA PARA O VERÃO

Depois do sucesso na estreia do SPA Revivare/ Casa do Mar na paradisíaca praia de Tremembé (CE), a endocrinologista-star Lyz Helena já está com a programação de emagrecimento e relaxamento definida para a próxima temporada. Tudo para deixar o corpo em dia para aproveitar a estação mais quente do ano.

Comemorando

Flávia Freire/DN/D.A Press



Os parabéns da coluna vão para o DJ Múcio NT, que movimenta as noites natalenses

R.Loureiro/Divulgação/DN/D.A Press

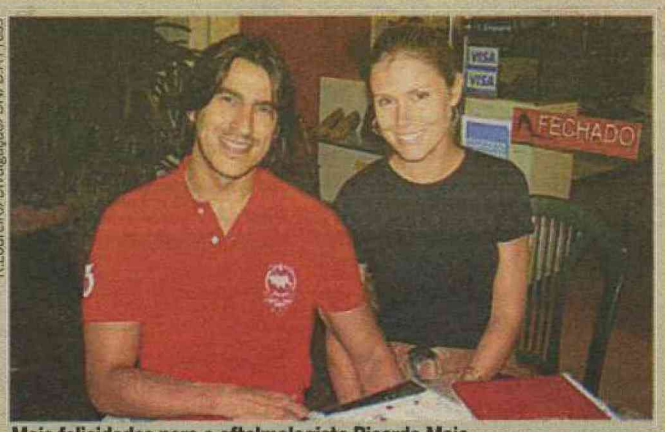

Mais felicidades para o oftalmologista Ricardo Maia, que festeja a data ao lado da bela Suzana Schott

Canindé Soares/Divulgação/DN/D.A Press



Empresaríssimos

O casal bacana Melissa Sales e Sílvio Bezerra marcou presença na abertura da Feira do Empreendedor, evento que segue até amanhã no Centro de Convenções.

Canindé Soares/Divulgação/DN/D.A Press



Noite feliz

Com sorriso largo e preparação de um coquetel tipicamente natalino, os empresários Edmilson Teixeira e Maylan Accioly receberam a clientela vip e movimentaram o Midway com o lançamento da decoração natalina da Donna Casa.

Marina Lino/Divulgação/DN/D.A Press



Beauty

A Joico e a linha *Re:nu Age Defy* chegaram poderosas em Natal, durante almoço movimentado, no restaurante Guinza de Ponta Negra. O ponto alto ficou por conta da presença do diretor da marca no Brasil, o empresário Pedro Reichenheim, recebido pela embaixatriz da marca no RN, Jeane Alves Oliveira. Os profissionais de beleza mais renomados da city ficaram encantados com o lançamento. Sucesso!

POUCOS E BONS

O querido Luciano Almeida está na maior expectativa para a *Mostra Olimpo*, que começa neste domingo e segue até terça-feira (9). Noivas, debutantes, aniversariantes e formandos estarão em torno dos profissionais mais bacanas do Estado. A Mostra aposta em diferenciais em produtos e serviços e pretende trazer ainda mais capricho e sofisticação à tão badalada produção de eventos no mercado potiguar.

TEMPORADA

Quem está passando férias na nossa capital ensolarada é o médico Denildo Veríssimo, residente de neurocirurgia no Hospital Evangélico em Curitiba (PR). Junto à amada Larissa, aproveita a temporada para visitar parentes e amigos.

INTERINIDADE

A titular da coluna, Flávia Freire, curte férias em Buenos Aires. Aproveito para agradecer ao **Diário de Natal** a oportunidade de atuar como interina nesse período e seguir brindando os leitores com as informações mais quentes da cidade.

Velinhas para...

- Luiz Eduardo Barbalho Gadelha Simas
- Verônica Coelho
- Woden Madruga

Labim/UFRN

programação

destaquehoje

ATRAÇÃO // INTERTV



João Miguel Junior/TV Globo

COM MUITA QUALIDADE, *CALDEIRÃO DO HUCK* É SUCESSO NAS TARDES DE SÁBADO

resumonovelas

GLOBO

ARAGUAIA

Estela recusa a proposta de Max para ajudá-lo a romper o relacionamento de Manuela e Solano. Nancy fala mal de Janaína para Fred. Geraldo fica encantado com Safira. Estela garante a Manuela que só se interessa pela felicidade de Solano. Manuela deixa o hospital com Max. Amélia conversa descontraída com Vitor e Max repreende a esposa. Estela, Solano e Mariquita voltam para casa. Estela tenta seduzir Solano.

TITITI

Valquíria faz as pazes com Luti. Stéphany vê Desirée e Armandinho juntos. Jacques encontra seu carro depenado e recebe uma ligação de Jaqueline. Gino decide levar Stéphany de volta para casa dele, mas ela resolve ficar com o marido. O noticiário da TV mostra uma reportagem com dançarinas de funk usando os modelos de Jacques Leclair e ele se desespera. Giancarlo revela a Gustavo que é seu novo sócio.

PASSIONE

Olavo fica feliz em conhecer Dino. Gemma afirma que Mimi não vai sair do Brasil. Bete diz a Felícia que Candê receberá o dinheiro da indenização da metalúrgica. Fred se surpreende ao descobrir que Fátima é filha de Gerson e não aceita que seu pai tenha mentido para a família. Stela e Arthurzinho se desesperam com a possibilidade de a polícia descobrir seus segredos. Melina ameaça ir à delegacia contar que Mauro matou Noronha se Diana se casar com ele.

hojenatv

INTERTV CABUGI
GLOBO - CANAL 11

06H20 GLOBO CIÊNCIA
06H45 GLOBO ECOLOGIA
07H10 GLOBO UNIVERSIDADE
07H35 AÇÃO
08H05 TV GLOBINHO
09H45 TURMA DA MÔNICA
10H05 HANNAH MONTANA
10H30 TV XUXA
12H00 RN TV - PRIMEIRA EDIÇÃO
12H45 GLOBO ESPORTE.
13H15 JORNAL HOJE
13H45 FÓRMULA 1
15H10 SESSÃO DE SÁBADO O TERNO DE 2 BILHÕES DE DÓLARES
16H42 GLOBO NOTÍCIA
16H46 CALDEIRÃO DO HUCK
18H15 ARAGUAIA
19H00 RN TV - SEGUNDA EDIÇÃO
19H15 TI-TI-TI
20H15 JORNAL NACIONAL
21H00 PASSIONE
22H00 ZORRA TOTAL
23H00 SUPERCINE PAPARAZZI
00H30 ALTAS HORAS
02H35 UMA FAMÍLIA DA PESADA
02H55 CORUJÃO
04H30 VÔLEI

SIMTV
REDE TV - CANAL 17

05H00 SUPER PAPO
06H15 IGREJA MUNDIAL DO PODER DE DEUS
07H15 POKÉMON
07H30 TV KIDS
08H00 TV KIDS
08H30 UNIP EM FOCO - REPRISE
09H00 SOLON - IMOVEIS AUTO SHOW (IND)
10H00 PRIMEIRA INSTÂNCIA
10H30 PAREDÃO
11H00 MEU CARANGO - INÉDITO
11H30 TEMOS CASA
12H00 HILNET REPRISE
12H30 MULHERES FIM DE SEMANA - INÉDITO
13H00 BATENDO PERNA - INÉDITO
14H00 CANTO DA LIRA - INÉDITO
14H30 TV KIDS
14H35 PROGRAMA CARNATAL 2010 - INEDITO
14H50 FÓRMULA 3 - SÃO PAULO
15H40 CAMPEONATO BRASILEIRO SÉRIE B PONTE PRETA X PORTUGUESA
18H05 RENO 911
18H30 AMAURY JR. SHOW
20H00 REDETVNEWS
20H55 GOOD NEWS
21H10 OPERAÇÃO DE RISCO
22H00 MEGA SENHA
23H15 UFC - SEM LIMITES
00H15 INTERLIGADO
01H00 BOLA DE NEVE
01H30 SUPER PAPO
02H00 IGREJA DA GRAÇA - NOSSO LAR
04H00 SUPER PAPO

TV UNIVERSITÁRIA
TV CULTURA - CANAL 5

05H45 TELECURSO ENSINO FUNDAMENTAL
06H00 TELECURSO ENSINO MÉDIO
06H15 TELECURSO TECENDO O SABER
06H45 REENCONTRO
07H30 BARNEY
08H00 MOBILIZAÇÃO
08H30 MENINO MALUQUINHO
09H00 A TURMA DO PERERÊ
09H30 CIDADE DO FUTURO
10H00 CASTELO RATIM BUM
10H30 JANELA JANELINHA
11H00 COCORICÓ
11H30 A TURMA DO PERERÊ
12H00 UM MENINO MUITO MALUQUINHO
12H30 CATALENDAS
13H00 DANGO BALANGO
13H30 COZINHA BRASIL
14H00 CAFÉ FILOSÓFICO: "OSCAR FEDERICO" (REPRISE)
14H30 OLHAR INDEPENDENTE
15H00 CANAL SAÚDE "PARTEIRAS DA FLORESTA" (REPRISE)
16H00 CAMPEONATO BRASILEIRO - SÉRIE C
18H00 ALMANAQUE
18H30 PARATODOS
19H00 ARTE COM SÉRGIO BRITO
19H30 REVISTA DO CINEMA BRASILEIRO
20H00 REPÓRTER BRASIL
20H30 MUSICOGRAMA
21H00 TV 60
21H30 PROGRAMA DE CINEMA "POR TRÁS DO PANO" (14 ANOS)
23H15 CAMINHOS DA REPORTAGEM
00H15 SEGUE O SOM
01H15 SEM CENSURA: MELHORES MOMENTOS

TV ASSEMBLEIA NATAL
CABO TV - CANAL 36

05H05 JORNAL DA ASSEMBLEIA - 2ª ED. - REPRISE - 05.11.2010
09H30 ESPORTE EM PAUTA - REPRISE - 05.11.2010
10H10 PROGRAMA BRASIL ELEITOR - TSE - REPRISE - 04.11.2010
11H00 PROGRAMA ROLE - TV AL/RN - ESTREIA
12H00 SEMINÁRIO DE LANÇAMENTO DO PROGRAMA ESTADUAL DE PROTEÇÃO À TESTEMUNHAS - REPRISE - 05.11.2010
15H00 PROG. CAMINHOS DO RN - TV AL/RN - MUNICÍPIO FLORÂNIA - REPRISE - 05.11.2010
16H00 COM A PALAVRA - EDUCAÇÃO - REPRISE - 03.11.2010
16H40 REUNIÃO DA COMISSÃO DE FINANÇAS E FISCALIZAÇÃO, PLANEJAMENTO - AL/RN - REPRISE - 04.11.2010
17H00 SESSÃO PLENÁRIA AL/RN - REPRISE - 03.11.2010
18H30 REUNIÃO DA COMISSÃO DE FINANÇAS E FISCALIZAÇÃO, SAÚDE - AL/RN - REPRISE - 04.11.2010)
19H30 PROG. IFRN EM PAUTA - REPRISE - 04.11.2010)
20H00 PROG. PELO CIDADE URGENTE - REPRISE - 01.11.2010

TV CÂMARA NATAL
CABO TV - CANAL 37

09H00 MESA REDONDA
09H30 CÂMARA CULTURAL
10H00 COM A PALAVRA O VEREADOR
10H25 JOGO DE IDEIAS - AGNALDO
11H10 FÉRIAS
12H00 CASA DO BEM
12H00 TV RURAL
12H25 REPRISE DO JORNAL DA CÂMARA - 05.11.10
13H00 PENSANDO BEM
13H35 REPRISE DA SESSÃO ORDINÁRIA DE 03.11.10
17H20 OBRAS REVELADAS PGM 5 - AUGUSTO DAMINELLI
18H25 NA ROTA DO BIODISEL
19H00 RN EM PAUTA - 29.10.10
19H30 FECOMERCIO
20H05 CINCO SOBRE CINCO - EU VOU DE VOLTA
21H00 PROGRAMAÇÃO AUTOMÁTICA

TV PONTA NEGRA
SBT - CANAL 13

:: ATÉ O FECHAMENTO DESTA EDIÇÃO, A EMISSORA NÃO ENVIOU A GRADE DO DIA.

TV TROPICAL
RECORD - CANAL 8

:: ATÉ O FECHAMENTO DESTA EDIÇÃO, A EMISSORA NÃO ENVIOU A GRADE DO DIA.

BAND NATAL
BANDEIRANTES - CANAL 3

:: ATÉ O FECHAMENTO DESTA EDIÇÃO, A EMISSORA NÃO ENVIOU A GRADE DO DIA.

:: ENVIE SUA PROGRAMAÇÃO SEMANAL, ALTERAÇÕES, DÚVIDAS, SUGESTÕES OU CRÍTICAS PARA MUITO.RN@DIARIO.COM.BR

cinema

ESPECIAL

Tudo Pode Dar Certo (Whatever Works, EUA/França, 2009). Direção: Woody Allen. Elenco: Evan Rachel Wood, Larry David, Patricia Clarkson, Carolyn McCormick, Yolanda Ross, Michael McKean, Nicole Patrick, Lyle Kanouse, Adam Brooks, Boris Yellnikoff (Larry David) é um velho rabugento que tem o hábito de insultar seus alunos de xadrez. Ex-professor da Universidade de Columbia, ele considera ser o único capaz de compreender a insignificância das aspirações humanas e o caos do universo. Um dia, prestes a entrar em seu apartamento, Boris é abordado por Melodie St. Ann Celestine (Evan Rachel Wood), que lhe implora para entrar. Ele atende ao pedido, a contragosto. Percebendo sua fragilidade, Boris permite que ela fique no apartamento por alguns dias. Ela se instala e, com o passar do tempo, não aparenta ter planos de deixar o local. Até que um dia lhe diz que está interessada nele. **Cinemark 4**, 14h. 12a.

ESTREIA

Red - Aposentados e Perigosos (Red, EUA/Canadá, 2010). Direção: Robert Schwentke. Elenco: Bruce Willis, Mary-Louise Parker, Morgan Freeman, John Malkovich, Frank Moses (Bruce Willis) é um agente aposentado da CIA que leva uma vida sossegada com a família até que um grupo de assassinos tenta matá-lo. Para manter a família salva, ele decide ressuscitar seu antigo time de campo (Morgan Freeman, John Malkovich e Helen Mirren). **Cinemark 4**. 22h10**. 12a.

Um Parto de Viagem (Duo Date, EUA, 2010). Direção: Todd Phillips. Elenco: Zach Galifianakis, Robert Downey Jr. Peter Highman (Robert Downey Jr.) está longe de casa e vai ser pai pela primeira vez. Assim, tudo o que ele queria era acompanhar o parto de seu filho e para isso ele tem exatos cinco dias para chegar a Atlanta, algo que um simples vôo faria em algumas horas. Mas ele não contava em conhecer, no meio do caminho, o aspirante a ator Ethan Tremblay (Zach Galifianakis), alguém que irá transformar sua viagem de volta numa verdadeira loucura. **Cinemark 7**. 12h20***, 14h40, 17h10, 19h20, 21h40, 00h10**. **Moviecom 4**. 14h, 15h55, 17h50, 19h45, 21h40. 14a.

Jogos Mortais - O Final (Saw VII, Canadá/EUA, 2010). Direção: Kevin Greutert. Elenco: Tobin Bell, Cary Elwes, Costas Mandylor, Betsy Russell. Após a morte de Jigsaw, um grupo de sobreviventes de seus terríveis jogos mortais procura ajuda com o psicólogo Bobby Dagen (Sean Patrick Flanery), que também foi vítima das torturas do psicopata. O que o grupo não sabe é que Bobby também tem seus próprios segredos sombrios e que estão diante de um grande perigo. **Cinemark 6** (3D). 18h50, 21h30, 23h40**. **Cinemark 6** (3D, dub). 16h40. **Moviecom 6**. 14h20, 16h15, 18h10, 20h05, 22h. 18a.

CONTINUAÇÃO

Garfield - Um super-herói animal (Garfield's Pet Force, EUA/ Coreia do Sul, 2009). Direção: Mark A.Z. Animação. Dublado. Além de comer, nada mais interessa Garfield, até que o musculoso super-gato Garzooka surge do mundo dos quadrinhos e invade o universo dos desenhos com notícias assustadoras. **Cinemark 6** (3D, dub). 13h, 14h50. **Moviecom 3** (dub). 14h, 15h40, 17h20. L.

A suprema felicidade (BRA, 2010). Direção: Arnaldo Jabor. Elenco: Marco Nanini, Dan Stulbach, Mariana Lima. Em busca de uma vida mais feliz, Paulo descobre a amizade, o amor e o sexo na mágica cidade do Rio de Janeiro dos anos 1950 e 1960. **Cinemark 5**. 13h05, 19h. **Moviecom 3**. 19h, 21h30. 16a.

Atividade paranormal 2 (Paranormal activity 2, EUA, 2010). Direção: Tod Williams. Elenco: Katie Featherston. Jovem casal se assusta com atividades paranormais em uma casa de campo. **Cinemark 3**. 12h55, 17h35, 19h45, 22h, 00h05**. **Moviecom 2**. 16h10, 18h05, 20h, 21h55. 14a.

Juntos pelo acaso (Life as we know it, EUA, 2010). Direção: Greg Berlanti. Elenco: Katherine Heigl, Josh Duhamel, Josh Lucas. Após morte de amigos em comum, homem e mulher solteiros cuidam do bebê que ficou órfão. **Cinemark 3**. 15h. **Moviecom 5**. 14h50, 17h10, 19h30, 21h50. 14a.

Tropa de elite 2 (Brasil, 2010). Direção: José Padilha. Elenco: Wagner Moura, Maria Ribeiro, João Miguel, Dudu Nobre, Fernanda Machado, André Ramiro, Seu Jorge, Irandhir Santos, Milhem Cortaz, Rod Carvalho, Emilio Orciollo Netto. Agora que o Capitão Nascimento virou Coronel, os inimigos dele ficaram bem mais perigosos. Dez anos se passaram e Nascimento cresceu na carreira: virou o comandante geral do BOPE e, depois, Sub-Secretário de Inteligência. Com isso, o BOPE cresce e o tráfico de drogas começa a passar por maus bocados nas mãos do Coronel. Nessas, políticos e policiais corruptos se envolvem e tornam a vida de Nascimento um perigo. **Cinemark 1**. 13h20, 15h55, 18h30, 21h10, 23h45**. **Cinemark 2**. 12h50, 15h25, 18h, 20h35, 23h20**. **Cinemark 5**. 16h10, 21h50, 00h25**. **Moviecom 1**. 13h35****, 15h55, 18h20, 20h45. **Moviecom 7**. 14h35, 16h55, 19h20, 21h45. 16a.

A lenda dos guardiões (Legend of the guardians: The owls of Ga'Hoole, EUA/Austrália, 2010). Direção: Zack Snyder. Elenco: Helen Mirren, Jim Sturgess, Emilie de Ravin, Hugo Weaving, Geoffrey Rush. Soren é uma corujinha fascinada pelas histórias épicas contadas pelo pai sobre os Guardiões de Ga'Hoole, míticos guerreiros alados que lutaram em uma grande batalha para salvar as corujas de uma grande ameaça. Por outro lado, seu irmão Kludd zomba dele, preferindo caçar, voar e assim desviar a atenção do pai pelo irmão mais novo. Até o dia em que esta inveja faz com seus irmãos mais novos caiam nas mãos dos inimigos, os Puros. Chegou a hora de Soren bolar em prática sua vontade e seu conhecimento para realizar uma fuga audaciosa para derrotar Os Puros e salvar o reino das corujas. **Moviecom 2** (dub). 14h10. L.

Comer Rezar Amar (Eat Pray Love, EUA, 2010). Direção: Ryan Murphy. Elenco: Javier Bardem, Julia Roberts. Liz Gilbert tinha tudo o que uma mulher moderna deve sonhar em ter: um marido, uma casa, uma carreira bem-sucedida". Ainda sim, como muitas outras pessoas, ela está perdida, confusa e em busca do que ela realmente deseja na vida. Recentemente divorciada e num momento decisivo, Gilbert sai da zona de conforto, arriscando tudo para mudar sua vida, embarcando em uma jornada ao redor do mundo que se transforma em uma busca por auto-conhecimento. Em suas viagens, ela descobre o verdadeiro prazer da gastronomia na Itália, o poder da oração na Índia, e, finalmente e inesperadamente, a paz interior e equilíbrio de um verdadeiro amor em Bali. **Cinemark 4**. 11h***, 16h, 19h10, 22h10*. 12a.

Legendas
* Esta sessão não será exibida sábado (06/11).
** Esta sessão será exibida somente sábado (06/11).
*** Esta sessão não será exibida sexta-feira (05/11).
**** Esta sessão será exibida somente no sábado (06/11) e domingo (07/11).

:: Esta programação é válida até sábado, 7 de novembro, e é baseada em informações enviadas pelas operadoras.

SERVIÇO

Cinemark: 2ª, 3ª, 5ª: até 17h, R$ 9 ou R$ 4,50; após 17h, R$ 11 ou R$5,50. 2ª, 3ª, 5ª (3D): R$ 19 ou R$ 9, o dia todo. 4ª: R$ 9 ou R$ 4,50, o dia todo. 4ª (3D): R$ 18 ou R$ 9, o dia todo. Sexta, sábado, domingo e feriado: até 17h, R$ 14 ou R$ 7; após 17h, R$ 16 ou R$ 8. Sexta, sábado, domingo e feriado (3D): R$ 24 ou R$ 12, o dia todo. Todos os dias uma sessão às 15h sai por R$ 4 ou R$ 2.

Moviecom: 2ª, 3ª, 5ª, R$ 10 ou R$ 5, o dia todo. 4ª: R$ 8 ou R$ 4, o dia todo. Sexta, sábado, domingo e feriado: R$ 14 ou R$ 7, o dia todo.

astros

ÁRIES (21/03 a 20/04)

Métodos alternativos podem ajudá-lo a superar o tédio ou uma situação que está lhe preocupando hoje. Não desanime, pois a noite de hoje promete, especialmente no campo amoroso.

TOURO (21/04 a 20/05)

Quanto mais tranquilo e relaxado estiver, melhor será o seu dia. Não fuja das responsabilidades, principalmente em relação a familiares. O respeito pelas tradições lhe renderá pontos com aqueles que ama.

GÊMEOS (21/05 a 20/06)

Todos adoram ser o herói que socorre a vítima, mas esse não é um bom momento para ações desse tipo, a menos que a vítima em questão esteja realmente correndo perigo. Se esse não for o caso, estará apenas complicando a sua vida.

CÂNCER (21/06 a 22/07)

Cabe a você ajustar a sua vida social a algo bastante promissor e com possibilidades de lucro que venha a surgir no dia de hoje. Você está com sorte em questões financeiras, portanto fique atento às oportunidades.

LEÃO (23/07 a 22/08)

Assim como seu corpo, seu cérebro também precisa se exercitar. Talvez seja necessário mudar de ambiente para dar a sua mente a energia que ela precisa. O convívio com pessoas diferentes das que está acostumado pode lhe ajudar a entrar em forma.

VIRGEM (23/08 a 22/09)

É possível que você hoje se mostre terrivelmente crítico em relação aos defeitos dos outros. Mas, felizmente, você não dirá nada que possa constranger essa pessoa. Seu bom-senso falará mais alto.

LIBRA (23/09 a 22/10)

Se você acha que pode fazer qualquer coisa hoje, é bem provável que esteja certo. Ao assumir uma postura otimista e positiva, você estará aumentando muito suas chances de sucesso.

ESCORPIÃO (23/10 a 21/11)

Sua autoconfiança está no pique, e por achar que merece apenas o que há de bom e melhor, saberá escolher programas e companhias que possam render momentos agradáveis nesse sábado. Uma pessoa de libra pode lhe dar sorte.

SAGITÁRIO (22/11 a 21/12)

Não se preocupe se o dia de hoje não começar bem. Pense nessa jornada como numa viagem de escada rolante. Mesmo parado, você está sendo levado até o topo, portanto assuma uma postura confiante e relaxe.

CAPRICÓRNIO (22/12 a 20/01)

Se alguém próximo a você estiver pra baixo, deprimido, cabe a você animá-lo. Algumas poucas palavras encorajadoras e esperançosas vindas de você podem significar muito para essa pessoa.

AQUÁRIO (21/01 a 19/02)

É verdade que para que as coisas aconteçam é necessário que se tenha um certo grau de disciplina, mas essa qualidade às vezes é superestimada. Você hoje precisa de um plano que se adapte à sua postura livre e relaxada, caso contrário se sentirá frustrada e insatisfeita.

PEIXES (20/02 a 20/03)

Objetivos ambiciosos podem ser favorecidos hoje e você pode ter bastante sorte no que quer que decida fazer nesse momento. Seja qual for sua meta, não tenha receio de arriscar.

Labim/UFRN

passatempo

TEMA

- Motivo de concessão do auxílio-doença
- A mais famosa raça nacional de cães
- Principal música da telenovela
- Gol (?): é marcado de escanteio
- Em + um (contr.)
- Tipo de problema físico cuja origem é emocional
- Cheiro característico do oceano
- "Bonito" e "belo" em relação a "feio"
- Edson (?), ator brasileiro
- Acarinhar
- Base da Química Orgânica (símbolo)
- Beijo, em espanhol
- Lixo eletrônico (ing.)
- Antigo povo iraniano
- Subsolo da casa
- Atração político-midiática
- Bispo (?), superior religioso
- Síndrome transmitida pelo HIV (sigla)
- Mapa (?), técnica de autoconhecimento
- Evandro Mesquita, vocalista da Blitz
- Medonho; tenebroso (fig.)
- Secreção bucal
- Brinquedo giratório
- Área da autoajuda
- "Amai-vos uns aos outros como Eu vos (?)", preceito cristão
- Chicote usado para castigar animais
- Técnica oriental de dobradura de papéis
- Evaristo Costa, âncora da Globo
- Participar de festas carnavalescas
- Pai de Ofélia na peça trágica "Hamlet"

sudoku

		1	8	3	2		6	
8	7							
					1			
7		3	2	6		4	5	
4				8			1	
5						9	7	
6						5		4
1		4	5		8	6	2	
2						3	9	

oitoerros

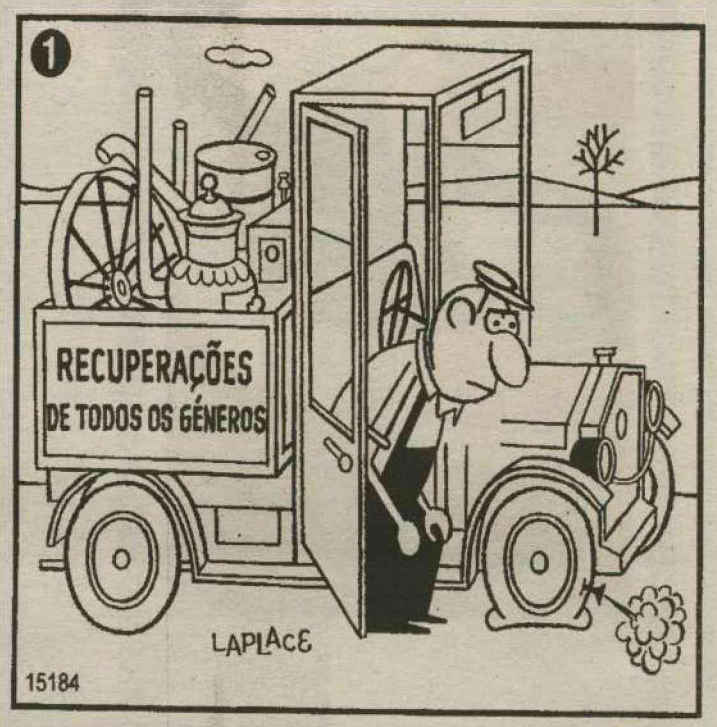

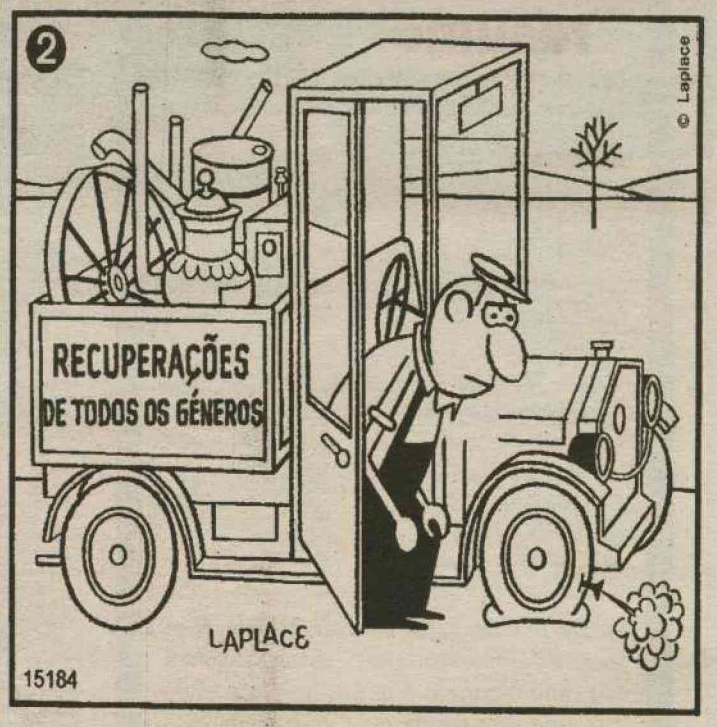

Solução: 1- Contorno da cabine do veículo. 2- Abertura da porta. 3- Manga da camisa do homem. 4- Linha abaixo da porta. 5- Linha perto do pneu. 6- Contorno da montanha ao fundo. 7- Objeto acima da placa. 8- Pneu dianteiro.

RESPOSTAS

		I																								P
	A	N	T	O	N	I	M	O	S																	S
		C	E	L	U	L	A	R	I																	I
		A	M	I	M	A	R		C																	C
	S	P	A	M		B	E	S	O																	O
		A		P	E	R	S	A	S																	S
		C	P	I		A	I	D	S																	D
	D	I	O	C	E	S	A	N	O																	O
	A	T	R	O		I		E	M																	M
		A	Á		SA	L	I		V	A																A
	A	Ç	O	I	T	E			T																	T
		Á		O	R	I	G	AM	I																	I
	F	O	L	I	A	R			E	C																C
		P	O	L	O	N	I	O		O																O

9	4	1	8	3	2	7	6	5
8	7	2	4	5	6	1	3	9
3	5	6	9	7	1	8	4	2
7	1	3	2	6	9	4	5	8
4	6	9	7	8	5	2	1	3
5	2	8	3	1	4	9	7	6
6	9	7	1	2	3	5	8	4
1	3	4	5	9	8	6	2	7
2	8	5	6	4	7	3	9	1


CHEGOU A MANEIRA MAIS FÁCIL
DE SE PREPARAR PARA O
VESTIBULAR E O ENEM
CO QUE TEL Conhecer
www.coquetel.com.br/conhecer
JOGOS E DESAFIOS
COM OS TEMAS QUE CAEM NAS PROVAS
2 REVISTAS POR MÊS NAS BANCAS!

Labim/UFRN

famosos

Rumo ao altar

A ex-BBB Íris Stefanelli (foto) vai dar um passo, este mês, rumo ao altar. Ela vai ficar noiva do empresário Jerônimo Teixeira, com quem namora há mais de um ano. A troca de alianças será realizada, com festa para a família do casal e amigos, em Uberlândia, Minas Gerais, onde Íris foi criada. A data ainda não foi marcada. Íris também não escolheu, ainda, a data do casório. "Primeiro o noivado, né?", disse a um jornal paulista. Antes de Jerônimo, Íris namorou o colega do *Big Brother Brasil* (Globo), Diego Alemão. O namoro durou pouco depois que eles deixaram a casa do reality show.



Gil Rodrigues/Esp. Aqui BH/D.A Press

Foi bem

Júlia Lemmertz, a Amélia de *Araguaia* (Globo). A atriz compõe a mãe e esposa discreta, amorosa e compreensiva. Mas, em breve, vai virar a mesa ao se apaixonar pelo ex-genro, Victor (Thiago Fragoso).

Foi mal

A embromação sem limites de *Passione* (Globo). Não havia necessidade do atalho de Mauro (Rodrigo Lombardi) para, finalmente, Fátima (Bianca Bin) descobrir que seu pai é Gerson (Marcello Antony).

Hora do relax

Longe do set de *Velozes e furiosos*, cuja sequência de número cinco será rodada no Rio de Janeiro, o astro do filme, o ator Vin Diesel, curtiu, ontem, horas de relax na piscina do hotel Copacabana Palace, onde está hospedado. Acompanhado de outros atores do longa e da equipe técnica, ele desembarcou, esta semana, na cidade.

Novas solteiras

Bianca Bin, Fátima de *Passione*, já não namora mais o ator Gabriel Chadan, Lúcio de *Malhação*, com quem estava há seis anos. Outra solteira é a atriz Alinne Moraes, que terminou o namoro com Rodrigo Mendonça.

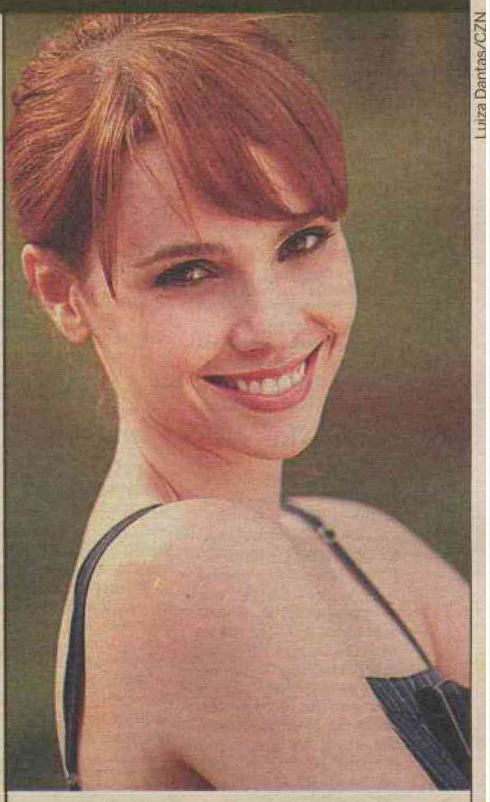

Luiza Dantas/CZN

Fim do casório

Débora Falabella (foto) e Chuck Hipólitho, que têm uma filha, Nina, de 1 ano, não estão mais casados. Eles se separam, depois de quase cinco anos de casamento, com a mesma discrição com que celebraram, em Belo Horizonte, a união.

Matthew vem ao Brasil

Ator da série Harry Potter participará do lançamento de *HP e as Relíquias da Morte - Parte 1*



Murray Close

O amigo fiel de Harry Potter na ficção deve chegar no dia 19 deste mês

O ator que interpreta Neville Longbottom vem ao Brasil para o lançamento de *Harry Potter e as Relíquias da Morte - Parte 1*, um dos filmes mais aguardados do ano. O evento vai contar com a visita inédita de Matthew Lewis, o amigo fiel de Harry Potter no filme, que luta ao seu lado para defender Hogwarts no final da série. Matthew Lewis atua desde os cinco anos de idade. Estreou em Some Kind of Life e seguiu fazendo pontas em programas de TV, até o convite para interpretar Neville Longbottom em Harry Potter e a Pedra Filosofal, lançado nos cinemas em 2001. Desde então divide seu tempo entre as filmagens da série, os estudos e o futebol acompanhando o Leeds United, seu time do coração.

Harry Potter e as Relíquias da Morte - Parte 1, com estreia marcada para 19 de novembro, tem início quando Harry, Ron e Hermione saem em uma perigosa missão para encontrar e destruir o segredo da imortalidade e poder de Voldemort - as Horcruxes. Sozinhos, sem a orientação de seus mentores ou a proteção do Professor Dumbledore, os três amigos agora dependem exclusivamente um dos outros. Mas no caminho estão Forças das Trevas que ameaçam acabar com eles. Daniel Radcliffe, Rupert Grint e Emma Watson repetem seus papéis como Harry Potter, Rony Weasley e Hermione Granger. A Warner Bros. Pictures apresenta Harry Potter e as Relíquias da Morte, uma produção da Heyday Films, que marca a última parte da franquia de filmes mais bem sucedida de todos os tempos.

TEATRO

Um instrumento contra a violência de gênero

O Coletivo LeilaDiniz abre inscrições para a segunda a edição do projeto *Cultura para transformar as estruturas de violência - Articulando uma contracultura feminista para o fim da violência contra as mulheres*. O projeto atenderá 60 alunos do ensino médio da rede pública e privada, com formação em teatro para abordar temas como violência contra as mulheres, direitos sexuais e reprodutivos e melhoria do atendimento no sistema único de Saúde. A idéia do projeto é fomentar a crítica e reflexão entre os jovens sobre as práticas culturais que reproduzem a violência contra as mulheres. E a partir disso, trabalhar a arte como meio de gerar a mobilização política e sócio-cultural no enfrentamento desses problemas. Informações: 3201-9587.

IRON MAIDEN

Banda fará show no DF

Diante de 23 mil fãs suados, cansados e felizes, Bruce Dickinson dispara: "Brasília, nós voltaremos aqui!". O anúncio não foi à toa, Bruce e companhia gostaram tanto daquele show numa sexta-feira de abril de 2009 que incluíram a capital federal na lista das cidades que receberão a The final frontier tour. A apresentação, marcada para 30 de abril do próximo ano, será no estacionamento do Ginásio Nilson Nelson e já consta do site oficial da banda. Os ingressos serão vendidos a partir de 27 de novembro. Enquanto a turnê Somewhere back in time relembrava os maiores sucessos dos anos 1980 do grupo inglês, como *The trooper*, *Aces high*, *Run to the hills*, este show tem foco nas novas canções da banda. Lançado em agosto passado, *The final frontier*, o 15º álbum de estúdio do Iron Maiden, tem forte influência do rock progressivo.

classificados

PARA ANUNCIAR LIGUE: 4009-0200

1 IMÓVEIS

1.1 Apartamento Compra e Venda

Areia Preta

2 Quartos

PERES & PERES IMÓVEIS- C.1607. F.4006-0207. Apto c/vista p/o mar, andar alto, bem conserv, 2/4 sd 1 st, 2 sls, coz, arm quarto, lav, dep emp, var, wc serv, ár/serv, churr, pisc, 2 elevs, sl festa, playg, 95m2. R$ 250 mil. AV-00599.

JM CORRETOR DE IMÓVEIS - C.1959. F.9966-0834. Vende-se Apartam, c/vista p/o mar, estil, and médio alto, 1 sl p/2 amb, (sanca + rda teto), fino acab, ste master (var + arm + clost + blindex) + 1/4 soc (arm), wc soc, (blindx), entrad serv, coz, (arm), ár serv, ficam tdos os móveis fxos, port 24 hrs, 2 vgs gar, ár lazer, pisc + deck, slão festa, seg, 2 elev, ótmo, vlor cond, preço ocasião. R$ 270 mil. APV.4087 (ca). www.imoveisempre.com.br.

3 Quartos

PERES & PERES IMÓVEIS- C.1607. F.4006-0207. Apto 3/4, sdo 1 ste, sl, coz, copa, lavanderia, wc serv, ar.serv, piscina, 2 vag. gar, 2 elev, sl festa, 80m2, R$ 250 mil. AV-01965.

+ de 3 Quartos

CAIO FERNANDES - C.1191. F.4008-0001. www.caiofernandes.com.br. Plantão sábado/dom/feriados das 8 às 17h. Bom apto, 51m2, 4 sts, sla, coz americ, wc, 1 vg gar. R$ 180 mil à vista.APV18869.

Barro Vermelho

2 Quartos

REIS MAGOS - C.1328. F: 3222-4480/3211-2355. Cond. Las Nenãs: Var, sla, 2/4 sdo 1 ste, wc soc, coz, ar de serv. Gar p/1 car. R$ 165 mil

REIS MAGOS - C.1328. F: 3222-4480/3211-2355. Cond. Las Nenãs: Var, sla, 2/4 sdo 1 ste, wc soc, coz, ar de serv. Gar p/1 car. R$ 165 mil

CAIO FERNANDES - C.1191. F.4008-0001. www.caiofernandes.com.br. Plantão sábado/dom/feriados das 8 às 17h. apto c/ 56m2, 2/4 sd 1 ste, sl, wc, coz, 1 vg gar, ár lazer. Apenas R$ 160 mil. vista ou CEF, mediante sinal. APV.19015.

3 Quartos

CAIO FERNANDES - C.1191. F.4008-0001. www.caiofernandes.com.br. Plantão sábado/dom/feriados das 8 às 17h. Ót apto, 147m2, boa local, 3 sts + dep, sla p/2 ambs, wc, coz, coz c/arm, ár.serv, 2 vgs gar, ár.lzer. R$ 350 mil. A vista ou CEF.APV.19165.

PERES & PERES IMÓVEIS - C.1607. F.4006-0207. 3/4 sdo 1 ste, 2 sls, coz, copa, lavand, dep emp, var, wc serv, ár serv, churrasq, pisc, 2 ggm, 2 elevs, sl fest, playground, 91,85m2. R$ 260 mil. AV-02045.

IMOBILIÁRIA CAIO FERNANDES
DESDE 1992 | CRECI-RN 1191/J
Fone - 4008-0001

1.1 Barro Vermelho

CAIO FERNANDES - C.1191. F.4008-0001. www.caiofernandes.com.br. Plantão sábado/dom/feriados das 8 às 17h. Bom Apto c/100m2, 3/4 sd 1 ste + dep, sla p/2 ambs, wc, coz, ár.serv, 2 vgs gar, ár.lzer. Apenas R$ 330 mil. À vista.APV.19041.

JM CORRETOR DE IMÓVEIS - C.1959. F.9966-0834/8828-4614. Vende-se apart, exc.entorno, perto de tudo, and méd, ldo sombra, 1 ste + 2/4 soc, sl p/2 amb (rda tto), wc soc, coz, (arm + granit), ár serv, ent.serv, dep compl, acab, cer, granit, blindx, slão festa, elev, 2 vgs gar, ár.116m2. R$ 260 mil. APV.9020. www.imoveisempre.com.br.

JM CORRETOR DE IMÓVEIS - C.1959. F.9966-0834/8828-4614. Vende-se ótmo apart, exc.entorno, and méd alto, ldo sombra, 2 sts, sedo 1 ste, 1 sts mast c/esc (arm), sl p/2 amb, (var incorporad + rda tto + sanc), wc soc, desp, coz, (arm + granito), ár serv, acab, cer, granito, blindex, espelh, elev, 2 vgs gar, seg 24 hrs, ár.100m2. R$ 240 mil. APV.9030. (mr). www.imoveisempre.com.br.

Candelária

2 Quartos

HENRIQUE VIEIRA- C.2704. 17ª Reg. F.3231-4458/9115-6658. Metrópoles, sl, wc, 2/4, s/1 ste, gar, ár lazer.

CAIO FERNANDES - C.1191. F.4008-0001. www.caiofernandes.com.br. Plantão sábado/dom/feriados das 8 às 17h. Apto bom, 56m2, 2/4 sd 1 ste, sl p/2 amb, wc, coz, 1 vg gar, ár lazer. R$ 155 mil. à vista. APV.18273.

CAIO FERNANDES - C.1191. F.4008-0001. www.caiofernandes.com.br. Plantão sábado/dom/feriados das 8 às 17h. apto, 55m2, 2/4 snd 1 suit, sl p/ 2 amb, wc, coz, ár lzer, R$ 195 mil à vista. APV.18934.

3 Quartos

HENRIQUE VIEIRA- C.2704. 17ª Reg. F.3231-4458/9115-6658. Mirante das Dunas, var, sl p/3 amb, 3 sts, desp, dep, 3 gar.

CAIO FERNANDES - C.1191. F.4008-0001. www.caiofernandes.com.br. Plantão sábado/dom/feriados das 8 às 17h. Bom apto 124m2, 3 ste, sl p/ 3 amb, var, lavb, coz, ár. serv, 2 vg gar, exc ár. lzer, R$ 360 mil à vista. APV.19106.

CAIO FERNANDES - C.1191. F.4008-0001. www.caiofernandes.com.br. Plantão sábado/dom/feriados das 8 às 17h. Ótm apto, em const, 3 ste, sl p/ 2 amb, var, coz, ár. serv, 1 vg gar, ár. lzer, repasse por apenas R$ 90 mil + saldo deved, ótm loc, à vista. APV.18665.

CAIO FERNANDES - C.1191. F.4008-0001. www.caiofernandes.com.br. Plantão sábado/dom/feriados das 8 às 17h. Bom apto, bem loc, 77m2, 3/4 snd 1 ste, sl p/ 2 amb, wc, coz, ár serv, 2 vg gar, R$ 170 mil à vista ou CEF. APV.18274.

PERES & PERES IMÓVEIS - C.1607. F.4006-0207. 3/4 sdo 1 suit, 2 slas, coz, lav, dep emp, var, wc serv, churrasq, pisc, 2 gar, 2 elev, si de festa, playground. R$ 350 mil. AV 00900.

PERES & PERES IMÓVEIS - C.1607. F.4006-0207. 3/4 sdo 3 suit, 1 wc, 3 sls, 3 gar, ár serv, qt, closet, copa, dep emp, esc, escritura, sl est, sl jan, sl vis, sombra, wc serv, churrasq, jard ext, pilots, pisc, playgr, rua calç, sl fest, sauna. R$ 530 mil. AV.02114.

1.1 Candelária

+ de 3 Quartos

HENRIQUE VIEIRA- C.2704. 17ª Reg. F.3231-4458/9115-6658. Apto, var, sl, wc, 4 sts, esc, coz, desp, dep emp, 4 vgs gar, ár lazer compl, 220m2, mobil.

PERES & PERES IMÓVEIS - C.1607. F.4006-0207. 4/4 sdo 4 sts, closet, 3 sls, coz, arm no qto, dep emp, esc, wc serv, ár serv, desp, churrasq, pisc, 3 gar, 2 elev, sl festa, playg, 300m2. R$ 850 mil. AV 01885.

JM CORRETOR DE IMÓVEIS- C.1959. F.9966-0834/8828-4614. Vende-se bonito Apartam, ar.nobre, andar médio baixo, ldo somb, 4 suit (arms + blindex + grani), suits mast (closet + arm + hidr + blindex + esc), sl p/4 amb, (var + sanca + r.teto), sl tv, lavabo, coz (armars), desp, ár serv, ent serv, dep.compl, pso cer, ficam fixs (armars + espelhos), ár lazer, s.festa, churrasq, jogs, 2 pisc, sauna, P.graung, sl fitness, Q.poliesp, vig.24 hrs, jdim, 2 elev, 3 vgs gar, ar.priv.257m2. APV.7230 (bi). www.imoveisempre.com.br.

JM CORRETOR DE IMÓVEIS- C.1959. F.9966-0834/8828-4614. Vende-se excel Apartam, ar.nobre, 4 suites, andar médio baixo, ldo somb, climatizad, 4 suit (arms + blindex + grani), suits mast (closet + arm + blindex), sl p/2 amb (var incorp + sanca + rda tto), escrit, sl jant, lava coz, (arm+gran), desp, ár serv, ent serv, dep.comp, pso, porcel, ceram, port pivotant, ficam fixos (armars + espel), ár lazer, s.fest, churrasq, 2 pisc, sauna, P.groung, Q.poliesp, vig.24 hrs, 2 elev, 3 vgs gar, ar.priv.300m2. APV.7240 (ip). www.imoveisempre.com.br.

JM CORRETOR DE IMÓVEIS- C.1959. F.9966-0834/8828-4614. Vende-se Bonito Apartam, ar.nobre, bla vista, and.me.alto, ldo somb, exc acab, 4 sts, 1 ste mást (clost), 1 ste revers c/var, sl p/2 amb, var, coz, (cba granit), ár serv, dep compl, pso granit + ceram, exc.ar.lazer, s.fest, pisc, churrasq, parq.jdim c/paisagis, port 24 hrs, 2 elev, 3 vgs gar. APV.7210 (ap). www.imoveisempre.com.br.

JM CORRETOR DE IMÓVEIS- C.1959. F.9966-0834/8828-4614. Vende-se belo Apartam, ar.nobre, exc.entorno, andar médio alto, ldo somb, 4 sts, sdo 1 ste mast(hidro + closet + cer), esc, sl p/2 amb, (var c/vista panoram), lavabo, sl int, cpa/coz (granit), desp, ár serv, dep.compl, ent.serv, acab, pso porcel, cer, granito, elev, 3 vgs gar, pisc, s/jogos, s.fest. Q.poliesp, fitness, seg 24 hrs, ar.256m2. APV.7290.(gr). www.imoveisempre.com.br.

Capim Macio

2 Quartos

CAIO FERNANDES - C.1191. F.4008-0001. Plantão sábado/dom/feriados das 8 às 17h. www.caiofernandes.com.br. Bom apto c/ 61m2, 2/4 snd 1 ste, sl p/ 2 amb, lavb, coz c/ arm, ár. serv, 1 vg gar, ár. lzer, apenas R$ 180 mil à vista. APV.18290.

PERES & PERES IMÓVEIS- C.1607. F.4006-0207. 2/4, 1 sl, coz, lavanq, var, ár serv, churrasq, pisc, 1 gar, 1 elev, 55m2. R$ 145 mil. AV 02005.

3 Quartos

CAIO FERNANDES - C.1191. F.4008-0001. www.caiofernandes.com.br. Plantão sábado/dom/feriados das 8 às 17h. Apto c/ 110m2, 3/4 snd 2 ste + dep, sl, coz, wc, ár. serv, 2 vg gar, R$ 220 mil à vista ou CEF. APV.18964

1.1 Capim Macio

PERES & PERES IMÓVEIS- C.1607. F.4006-0207. 3/4 sdo 1 ste, wc, sl, gar, ár serv, arm qt, coz, esc, qtal, sl est, sombra, lavand, playgr, rua calç. R$ 160 mil. AV.02116.

JM CORRETOR DE IMÓVEIS- C.1959. F.9966-0834/8828-4614. Vende-se belo Apartam - exc localiz, fino acabam, elegante, estilizad, and.médio, 3 sts, lavab, pisc, granito+cer, ste mást (c/ closet+hidro,espel), sla p/4 amb (sanc+estan), varand, suits (cortinas+blind), cpa/coz (cub.granit), ár serv, dep emp, 3 vgs ggm, pisc, slão fsta, s.jogos, 2 elev, churrasq, q.poliespor, port.24hrs. APV4025 (s). www.imoveisempre.com.br.

+ de 3 Quartos

CAIO FERNANDES - C.1191. F.4008-0001. www.caiofernandes.com.br. Plantão sábado/dom/feriados das 8 às 17h. Bom apto c/ 213m2, 4/4 snd 2 ste, sl p/ 2 amb, coz c/ arm, ár serv, 2 vg gar, ár. lzer, R$ 350 mil à vista ou CEF. APV.18888.

Cidade Alta

1 Quarto

CAIO FERNANDES - C.1191. F.4008-0001. www.caiofernandes.com.br. Plantão sábado/dom/feriados das 8 às 17h. Bom apto c/ 65m2, 1 ste, sl p/ 2 amb, coz, 1 vg gar, R$ 85 mil à vista. APV.18289.

3 Quartos

JM CORRETOR DE IMÓVEIS - C.1959. F.9966-0834/8828-4614. Vende-se apart, perto de tudo, and.baixo, ldo sombr, 1 ste(armrs) + 2/4 soc, sl p/2 amb, esc, wc soc, (blindx), coz (granit + armrs), ár serv, acab, cer, granit, blindx, espelho, luminarias, 1 vg gar, ár.100m2. R$ 225 mil. apv.2010 (sez). www.imoveisempre.com.br.

Cidade da Esperança

2 Quartos

CAIO FERNANDES - C.1191. F.4008-0001. Plantão sábado/dom/feriados das 8 às 17h. www.caiofernandes.com.br. Bom apt, 57m2, 2/4, 2 sl, wc, coz, 1 vg gar, playg e quadra R$ 105 mil ac.CEF. APV.19025.

CAIO FERNANDES - C.1191. F.4008-0001. www.caiofernandes.com.br. Plantão sábado/dom/feriados das 8 às 17h. apto 77m2, 2/4, sl p/ 2 amb, coz, wc, 1 vg gar, R$ 100 mil Ac.CEF. APV.18049.

Cidade Satélite

2 Quartos

HENRIQUE VIEIRA- C.2704. 17ª Reg. F.3231-4458/9115-6658. Sun Towers. sl, 2/4 (1 ste), coz, ár serv, 2 gar, ár lazer.

TERTULIANO RÊGO - C.1098. F.3203-2800. Plantão Sáb/Dom. Apto oport, excel local, sl 2 amb, 2/4 sd 1 ste, wc soc, coz, ár serv, fitness, sauna, ár laz, (compl), agr. R$ 135 mil. TR 16561.

CAIO FERNANDES - C.1191. F.4008-0001. Plantão sábado/dom/feriados das 8 às 17h. www.caiofernandes.com.br. Bom apto, 52m2, 2/4 snd 1 ste, sl, wc, coz c/ arm, 1 vg gar, ár. lzer, R$ 105 mil à vista. APV.19005.

1.1 Cidade Satélite

CAIO FERNANDES - C.1191. F.4008-0001. Plantão sábado/dom/feriados das 8 às 17h. www.caiofernandes.com.br. Bom apto, 48m2, 2/4, sl p/ 2 amb, wc, coz, á.serv, 1 vg gar, ár. lzer, R$ 98 mil à vista. APV.18999.

CAIO FERNANDES - C.1191. F.4008-0001. Plantão sábado/dom/feriados das 8 às 17h. www.caiofernandes.com.br. Bom apto, 2/4, sl p/ 2 amb, coz, wc, ár. serv, 1 vg gar, ár. lzer, R$ 86 mil à vista. APV.18907.

CAIO FERNANDES - C.1191. F.4008-0001. Plantão sábado/dom/feriados das 8 às 17h. www.caiofernandes.com.br. Apto 2/4, sl, coz, wc, ár lzer, 1 vg gar, à vista R$ 105 mil. APV.18009.

PERES & PERES IMÓVEIS- C.1607. F.4006-0207. 2/4 sd 1 st, 2 sls, coz, lavand, var, ár serv, churr, piscina, 2 gar, 2 elev, sl fest, playground, 0m2. R$ 90 mil + Saldo devedor. AV-01715.

PERES & PERES IMÓVEIS- C.1607. F.4006-0207. 2/4 sd 1 st, 1 sl, coz, var, ár serv, piscina, 1 gar, 1 elev, sl fest, playground, 56m2. R$ 95 mil. AV-02027.

PERES & PERES IMÓVEIS- C.1607. F.4006-0207. 2/4, 2 sl, coz, lav, wc serv, churrasq, gar, sl fest, playg, 48m2 R$ 87.912,00. AV.02067.

Cidade Verde

3 Quartos

TERTULIANO RÊGO - C.1098. F.3203-2800. Plantão sáb/dom. Ótimo local, sl 2 amb, 3/4 (2 sts) demais dep, gar, lazer. R$ 170 mil. TR17846.

CAIO FERNANDES - C.1191. F.4008-0001. Plantão sábado/dom/feriados das 8 às 17h. www.caiofernandes.com.br. ótm apto c/ 3/4 snd 2 suit, sl p/ 2 amb, wc, coz c/ arm, 1 vg gar, ótm ár.lazer, R$ 165 mil à vista. APV.18859.

JM CORRETOR DE IMÓVEIS- C.1959. F.9966-0834/8828-4614. Vende-se ótm apart, and méd, exc localiz, 2/4 soc + 1 ste mast, (armars + blindx + grani) var, sl p/ 2 amb (sanca + luminrs) wc soc coz americ (armars) ár serv (integ) dep comp, pso ceram, ficam os fixs (armars + espelhos) ár. lzer: s.fests, piscina, churrasq, vig 24 hs, elevadores, 1 vaga garag, ár. privat 72m2. R$ 155 mil. APV.410 (lah). www.imoveisempre.com.br.

Emaús

2 Quartos

CAIO FERNANDES - C.1191. F.4008-0001. Plantão sábado/dom/feriados das 8 às 17h. www.caiofernandes.com.br. Bom apto, 2/4 snd 1 ste, sl p/ 2 amb, wc soc, coz, ár lzer, 1 vg gar, R$ 125 mil à vista entrega fev/2011. APV.19100.

CAIO FERNANDES - C.1191. F.4008-0001. Plantão sábado/dom/feriados das 8 às 17h. www.caiofernandes.com.br. Apto c/ 56m2, 2/4 snd 1 ste, sl p/ 2 amb, var, coz, ár serv, ár. lazer, 1 vg gar, R$ 110 mil à vista. APV.18680.

Lagoa Nova

2 Quartos

APARTAMENTO MOBILIADO - 2/4 1 suíte, 16º andar, defronte ao nascente, piscina, churrasqueira, slaão de festa, segurança, c/garagem. Próx. Supermercado e Machadão. Direto com proprietário. 3234-1244/9106-5864

1.1 Cidade Satélite

CAIO FERNANDES - C.1191. F.4008-0001. Plantão sábado/dom/feriados das 8 às 17h. www.caiofernandes.com.br. Ótm apto, novo, 55m2, c/ 2/4 snd 1 ste, sl p/ 2 amb, wc, coz, ár serv, 1 vg gar, ár. lzer, R$ 215 mil à vista. APV.18.955.

CAIO FERNANDES - C.1191. F.4008-0001. Plantão sábado/dom/feriados das 8 às 17h. www.caiofernandes.com.br. apto bom, 85m2, 2/4 sd 1 ste, sl p/2 amb, wc coz, 1 vg gar, á vista ou CEF ótima localiz. R$ 120 mil.APV.19045.

CAIO FERNANDES - C.1191. F.4008-0001. Plantão sábado/dom/feriados das 8 às 17h. www.caiofernandes.com.br. apto em ótima localiz, 2/4, sl p/ 2 amb, wc, coz, arm, ár serv, ár lazer, 1 vg gar, á vista ou CEF. R$ 150 mil. APV.18123.

CAIO FERNANDES - C.1191. F.4008-0001. Plantão sábado/dom/feriados das 8 às 17h. www.caiofernandes.com.br. apto ótm loc, 2/4 snd 1 ste, sl p/ 2 amb, wc, coz c/ arm, 1 vg gar, à vista ou CEF R$ 195 mil. APV.18437.

PERES & PERES IMÓVEIS - C.1607. F.4006-0207. 2/4 sendo 2 ste, 2 sls, coz, wc serv, ár. serv, churrasq, piscin, 1 gar, 2 elev, sl de festa, playg, 62m2. R$ 170 mil. AV 02021.

PERES & PERES IMÓVEIS - C.1607. F.4006-0207. 2/4 sendo 1 ste, wc, 2 sls, 2 gar, ár serv, coz, esc, sl jan, sl vis, sombra, churra, jard int, pisc, playgr, qdr poliesp, rua calç, sl fest. R$ 227 mil. AV 02113.

3 Quartos

TERTULIANO RÊGO- C.1098J. F.3203-2800. Plantão Sáb/Dom. Apto em const, ótimo invest, sl 2 amb, lav, 3 sts, demias deps, 2 gar, lazer. R$ 368 mil. TR15075.

CAIO FERNANDES - C.1191. F.4008-0001. Plantão sábado/dom/feriados das 8 às 17h. www.caiofernandes.com.br. Bom apto, ótm loc, 3/4 snd 1 ste, sl p/ 2 amb, var, coz, 3 vg gar, ár lzer, R$ 260 mil à vista ou CEF. APV.19089.

CAIO FERNANDES - C.1191. F.4008-0001. Plantão sábado/dom/feriados das 8 às 17h. www.caiofernandes.com.br. Ótm Apto c/ 106m2, 3 suit + dep, sl p/ 2 amb, wc, coz c/ arm, 2 vg gar, ár.lazer R$ 275 mil à vista ou CEF. APV.18814.

PERES & PERES IMÓVEIS- C.1607. F.4006-0207. Apto 3/4, sdo 1 ste, closet, 2 sl, coz, arm. no quarto, dep. empreg, wc serv, ár. serv, churrasq, piscina, 2 gar, 2 elevad, sl de festa, playg, 96 m2. R$ 300 mil. AV-01276.

PERES & PERES IMÓVEIS- C.1607. F.4006-0207. Apto 3/4, sdo 1 ste, 2 sls, coz, lavand, dep. empreg, escrit, wc serv, ár. serv, desp, churrasq, pisc, 2 gar, 2 elev, sl fest, 148m2. R$ 330 mil. AV-01938.

JM CORRETOR DE IMÓVEIS- C.1959. F.9966-0834/8828-4614. Vende-se Belo apart, novo, alto padrão, ár.nobre, vista panorami, and.méd. alto, ldo sombra, fno acab, 3 sts, na ste, na mást, (hidro + closet + granito), sl p/3 amb, var, lavabo, sl tv, ropeiro, coz (granito), desp, ár serv, dep.compl, ent.serv, pso porc, central ár, ár lazer compl, s.festas, pisc, sl ginast, q.poliesp, depós, vig 24 hrs, gera, 2 elev, 3 vgs gar, ár.233m2. APV.4047(mrz). www.imoveisempre.com.br.

1.1 Lagoa Nova

PERES & PERES IMÓVEIS- C.1607. F.4006-0207. Apto 3/4, sdo 1 ste, sl, coz, arm. no quarto, dep. empreg, varanda, wc serv, ár. serv, 2 gar, 140m2. R$ 180 mil. AV-02009.

PERES & PERES IMÓVEIS- C.1607. F.4006-0207. Apto 3/4, sdo 1 ste, sl, coz, lavand, dep. empreg, wc serv, ár. serv, desp, churrasq, piscin, 2 gar, 2 elev, sl de festa, playground, 80m2. R$ 110 mil + SD. AV-02013.

PERES & PERES IMÓVEIS- C.1607. F.4006-0207. Apto 3/4, sdo 3 ste, 2 sls, coz, lavand, dep. empreg, var, wc serv, ár. serv, desp, churrasq, piscin, 2 gar, 2 elev, sl de festa, playground, 120m2. R$ 340 mil. AV-02088.

PERES & PERES IMÓVEIS- C.1607. F.4006-0207. 3/4 sdo 1 ste, 2 sl, coz, lavand, dep emp, var, wc serv, ár. serv, churrasq, piscina, 2 gar, 2 eelv, sl fest, playground, 92m2, R$ 285 mil. AV.02034.

PERES & PERES IMÓVEIS- C.1607. F.4006-0207. 3/4 sdo 1 ste, 1 sl, coz, copa, arm no qto, dep emp, wc serv, ár. pisc, 2 gar, 2 elev, sl fest, 98m2. R$ 340 mil. AV.02089.

PERES & PERES IMÓVEIS- C.1607. F.4006-0207. Apto 3/4, sdo 1 ste, 1 wc, 2 sl, 2 gar, ár serv, arm coz, arm qt, ceramica, coz, dep emp, esc, qtado, sl jan, sl vis, sombra, wc serv, churrasq, jard ext, lavand, pisc, playgr, rua calç, sl fest. R$ 255 mil. AV-02106.

CAIO FERNANDES - C.1191. F.4008-0001. Plantão sábado/dom/feriados das 8 às 17h. www.caiofernandes.com.br. Ótm apto, em construção, entrega 2014, 116m2 c/ 3/4 snd 2 ste + dep, sl p/ 3 amb, var, coz, ár. serv, ótm ár. lzer, R$ 400 mil à vista. APV.18597.

+ de 3 Quartos

PERES & PERES IMÓVEIS- C.1607. F.4006-0207. 4/4 sdo 4 ste, closet, 2 sl, coz, copa, lavand, dep emp, wc serv, ár. serv, desp, churrasq, piscina, 3 gar, 2 elev, sl fest, playg, 226m2, R$ 550 mil. AV.02031.

Lagoa Seca

3 Quartos

TERTULIANO RÊGO - C.1098J. F.3203-2800. Plantão Sáb/Dom. Apto em exc. local, sl 2 amb/var, 3/4(1 ste), wc soc, demais deps, 2 gar, ldo/sombra. R$ 250 mil. TR 17025.

CAIO FERNANDES - C.1191. F.4008-0001. Plantão sábado/dom/feriados das 8 às 17h. www.caiofernandes.com.br. Apto c/ 100m2, 3 suit + dep, sl p/ 2 amb, coz, ár. serv, 2 vg gar cob, ár. lzer R$ 350 mil à vista. APV.18236.

PERES & PERES IMÓVEIS- C.1607. F.4006-0207. 3/4 sd 3 sts, 2 sls, coz, lav, dep emp, var, wc serv, ár serv, churrasq, pisc, 2 gar, sl festa, playg, 108m2. R$ 290 mil. AV 01919.

Morro Branco

2 Quartos

MELO ESC. IMB. CRECI 836- vende aptos 2/4 sendo 1 suíte, sala, coz, wc social, serv. varanda, elevador, 1 gar. churrasq. forno e depos. 60m2 e 67m2. Entrega JAN/2011. 9973-3958. Plantão todos os dias, até às 18:00hs. Consulte MELO CRECI - 836/17 Reg

1.1 Morro Branco

TERTULIANO RÊGO - C.1098J. F.3203-2800. Plantão Sáb/Dom. Excel Apto (em const prev p/jan/11), sl p/2 amb, 2/4 sd 1 ste, wc soc, coz, depós (indiv), 1 gar. R$ 163.570,00. TR18218.

3 Quartos

CAIO FERNANDES- C.1191. F.4008-0001. Plantão sábado/dom/feriados das 8 às 17h. www.caiofernandes.com.br. Bom apto c/ 85 m2, 3/4 + dep, sl p/ 2 amb, wc, coz c/ arms, ár serv, 1 vg gar, exc loc R$ 200 mil à vista ou CEF. APV.18696.

CAIO FERNANDES- C.1191. F.4008-0001. Plantão sábado/dom/feriados das 8 às 17h. www.caiofernandes.com.br. Ótm apto c/ 95m2, 3/4 snd 2 ste, sl p/ 2 amb, wc, 2 vg gar, slão fest, bar, exc loc, R$ 236.500,00 à vista. Entrega p/ agosto/2011. APV.18068.

+ de 3 Quartos

PERES & PERES IMÓVEIS - C.1607. F.4006-0207. Apto 4/4 sdo 2 sts, closet, 2 sls, coz, copa, arm no qto, lavand, esc, avr, wc serv, ár serv, desp, churrasq, pisc, 3 gar, 2 elev, sl festa, playg, 192,6m2. R$ 480 mil. AV-01928.

Neópolis

2 Quartos

TERTULIANO RÊGO- C.1098J. F.3203-2800. Plantão Sáb/Dom. ótimo invest, sl 2 amb, 2/4 (1 ste), wc soc, coz, ár serv, fitness, ár laz, (compol), gar, sombra. R$ 138 mil. TR-15314.

CAIO FERNANDES - C.1191. F.4008-0001. www.caiofernandes.com.br. Plantão sábado/dom/feriados das 8 às 17h. Apto 56m2, 2/4 snd 1 ste, sl p/ 2 amb, var, wc, coz, ár serv, 1 vg gar, ár. lzer, repasse de R$ 55 mil + saldo devedor. Entrega dez/2011. APV.19104.

CAIO FERNANDES - C.1191. F.4008-0001. www.caiofernandes.com.br. Plantão sábado/dom/feriados das 8 às 17h. Apto novo, c/ 55m2, 2/4 snd 1 ste, sl, wc, coz, ár serv, 1 vg gar, R$ 150 mil à vista ou CEF. APV.19078.

CAIO FERNANDES - C.1191. F.4008-0001. www.caiofernandes.com.br. Plantão sábado/dom/feriados das 8 às 17h. Bom apto, 2/4 snd 1 ste, sl p/ 2 amb, wc, coz c/ arm, ár serv, 1 vg gar, ár. lzer, R$ 149 mil à vista ou CEF, mediante sinal. APV.18939.

PERES & PERES IMÓVEIS - C.1607. F.4006-0207. Apto 2/4 sdo 1 ste, 2 sl, coz copa, var, ár serv, churrasq, piscina, gar, sl fest, playground 59m2 R$ 110 mil. AV.02056.

JM CORRETOR DE IMÓVEIS- C.1959. F.9966-0834/8828-4614. Grand oportunid, vende-se excel. apart, andar médio baixo, ld sombra, exc entorno (av Airton Senna) sl p/ 2 amb (var) 1 suit + 1/4 social, wc soc (blindx + espel) coz (arms + cba granit) ceram, rda tto, 1 vg gar, seg 24 hs, piscin, churrasq, R$ 150 mil. APV.3288. www.imoveisempre.com.br.

IMOBILIÁRIA CAIO FERNANDES
DESDE 1992 | CRECI-RN 1191/J
Fone - 4008-0001

1.1 Neópolis

3 Quartos

PERES & PERES IMÓVEIS - C.1607. F.4006-0207. 3/4, sdo 1 ste, 1 wc, 2 sls, ár serv, cer, coz, dep emp, esc, qtado, sl jan, sl vis, sombra, var, wc serv, churrasq, jard ext, lavand, pisc, playgr, rua calç, sl fest. R$ 295 mil. AV02103.

Nova Descoberta

3 Quartos

CAIO FERNANDES - C.1191. F.4008-0001. www.caiofernandes.com.br. Plantão sábado/dom/feriados das 8 às 17h. Bom apto, 74m2, 3/4 sd 1 ste, sla p/2 ambs, coz c/arm, ár.serv, slão de festas, qdra, apenas R$ 140 mil a vista ou CEF. APV-19.128.

CAIO FERNANDES- C.1191. F.4008-0001. Plantão sábado/dom/feriados das 8 às 17h. www.caiofernandes.com.br. Bom apto 80m2, 3/4 snd 1 ste, sl p/ 2 amb, coz, wc, ár. serv, ár. lzer, 2 vg gar, R$ 248 mil à vista. APV.16568.

Nova Parnamirim

2 Quartos

REIS MAGOS - C.1328. F: 3222-4480/3211-2355. Cond. Res. Viver: Var, sla, 2/4, wc social, coz, área serv e gar p/ 1 car. R$ 400,00 + taxas

TERTULIANO RÊGO- C.1098J. F.3203-2800. Plantão Sáb/Dom. Apto, ótimo apto c/1 sl, 2/4, wc soc, coz c/arm, ár serv. R$ 75 mil. TR18194.

CAIO FERNANDES- C.1191. F.4008-0001. Plantão sábado/dom/feriados das 8 às 17h. www.caiofernandes.com.br. Exc apto novo, 73m2, novo, 2/4 snd 1 ste, sl p/ 2 amb, coz, ár serv, a partir R$ 145 mil à vista ou CEF. APV.19102.

CAIO FERNANDES - C.1191. F.4008-0001. Plantão sábado/dom/feriados das 8 às 17h. www.caiofernandes.com.br. Exc oport, apto c/ entrega p/ nov/2011, 65m2, melhor localiz de N.Parnamirim, ár. lzer comp, elev, acesso pavimentado, exc padrão de acabamento, R$ 130 mil à vista ou CEF. Pagto facilitado. APV.17684.

PERES & PERES IMÓVEIS- C.1607. F.4006-0207. 2/4, 2 sls, coz, ár serv, 1 gar, 60m2. R$ 75 mil AV02046.

PERES & PERES IMÓVEIS- C.1607. F.4006-0207. 2/4, snd 1 ste, wc, 2 sls, 1 gar, ár serv, coz, sl jan, sl vist, churrasq, jard ext, lavand, pisc, playgr, rua calç, sl fest. R$ 119 mil. AV02118.

PERES & PERES IMÓVEIS- C.1607. F.4006-0207. 2/4, 1 wc, 1 sl, 1 gar, arm, coz, esc, sl jan, sombra, wc serv, jard ext, lavand, rua calç. R$ 90 mil. AV02119.

PERES & PERES IMÓVEIS- C.1607. F.4006-0207. 2/4, snd 1 ste, wc, 2 sls, ár serv, coz, qtado, sl jan, sl vis, sol, guarita, rua calç. R$ 130 mil. AV02121.

3 Quartos

VDE-SE OU TROCA - Apto na Esplanada dos Jardins c/3/4 sd 1 ste, sl p/2 ambs, var, coz c/ ár.serv. Troca-se por csa em MOSSORÓ. 8899-9155/9661-2704.

TERTULIANO RÊGO - C.1098. F.3203-2800. Plantão sáb/dom. OPORTUNIDADE DE INVESTIMENTO. Empreendimento c/entrega p/ dez de 2010, 84m2, sl p/2 amb, 3/4 sd 1 suit, esc, wc soc, coz, ár serv, dep emp, ár laz, gar, Repasse 110 mil + saldo. R$ 229.500,00. TR.18433.

CAIO FERNANDES - C.1191. F.4008-0001. Plantão sábado/dom/feriados das 8 às 17h. www.caiofernandes.com.br. Apto bom 87m2, 3/4 snd 1 ste, sl p/ 2 amb, coz, ár serv, 1 vg gar, R$ 130 mil à vista ou CEF. APV.19111.

CAIO FERNANDES - C.1191. F.4008-0001. Plantão sábado/dom/feriados das 8 às 17h. www.caiofernandes.com.br. Apto c/ 78M2, 3/4 snd 1 sfe, sl p/ 2 amb, wc, coz amer, ár. serv, 2 vg gar, ár lzer, R$ 225 mil à vista. APV.19103.

1.1 Nova Parnamirim

PERES & PERES IMÓVEIS - C.1607. F.4006-0207. Apto, 3/4 sd 1 ste, 1 wc, 2 sls, 2 gar, ár serv, cer, coz, sl jan, sl vis, sombra, var, churrasq, jard ext, lavand, pisc, playgr, rua calç, sl fest. R$ 120 mil + SD. AV-02105.

JM CORRETOR DE IMÓVEIS- C.1959. F.9966-0834/8828-4614. Vende-se exc apartam var, estilizado (sanca) exc localiz, bela vista panor, ld sombra, And méd. alto, varanda, 2 suit (wc + arms + espel + blind) + 1/4, sl 2 amb, coz comp (arms fixs) ár. serv, 2 vgas garag, excel acabam, ár lazer, 2 piscinas, slão fest, churrasq. p.ground, port 24 hs, elev, ár. privat 83m2, exc valor condomínio, R$ 180 mil. APV-400(ba) www.imoveisempre.com.br.

Petrópolis

1 Quarto

CAIO FERNANDES - C.1191. F.4008-0001. Plantão sábado/dom/feriados das 8 às 17h. www.caiofernandes.com.br. Apto em ót local, 1 ste, coz americ, 1 vg, ár.lzer. por R$ 100 mil. A vista. APV.19175.

2 Quartos

CAIO FERNANDES - C.1191. F.4008-0001. Plantão sábado/dom/feriados das 8 às 17h. www.caiofernandes.com.br. Apto c/ 2 sts + dep, sl p/2 amb, coz c/ arm, ár serv, 2 vgs gar, ár lazer. R$ 190 mil. à vista ou CEF. APV.19058.

PERES & PERES IMÓVEIS - C.1607. F.4006-0207. 2/4 snd 1ste, closet, 1 sl, coz no qto, var, ár serv, churrasq, pisc, 1 gar, 2 elev, playground, 56m2. R$ 180 mil. AV-01986.

3 Quartos

TERTULIANO RÊGO- C.1098J. F.3203-2800. Plantão sáb/dom. Ótimo apto em excel local c/sl p/3 amb, lavabo, esc, 3 sts sd 1 master, coz, ár serv, dep emp, ár lazer, 3 gar, sombra. R$ 590 mil. TR18144.

TERTULIANO RÊGO- C.1098J. F.3203-2800. Plantão sáb/dom. Apto, exc local, sl/var, lav, 3/4 (1 ste), wc soc, demais deps, tudo c/arm, 2 gar. R$ 270 mil. TR15814.

PERES & PERES IMÓVEIS - C.1607. F.4006-0207. 3/4, sd 3 sts, closet, 2 sls, coz, arm no qto, lavand dep emp, esc, var, wc serv, ár serv, desp, churrasq, pisc, 3 gar, 2 elev, sl festa, 189m2. R$ 550 mil. AV02071.

JM CORRETOR DE IMÓVEIS- C.1959. F.9966-0834/8828-4614. Vende-se Belo Apto, ár nobre, and médio baixo, ldo sombra, fino acab, 3 suits, sdo 1 master, (closet + granit), sl p/2 amb, var incorporada sl, esc, lavab, rouparia, coz.(armars) Despens, Ar serv, dep compl, pso granito, ficam os fixos, ar.lazer, s.festa, pisc, churrasq, vig 24 hrs, gerador, elev, 3 vgas garag, area.188m2. APV5085(abv). www.imoveisempre.com.br.

JM CORRETOR DE IMÓVEIS- C.1959. F.9966-0834/8828-4614. Vende-se excel apartam, 3 suíts + escrit, requint, confort, and médio, móveis fixos, suit mást(closet+blindex+espelhos), sla p/3 ambients(estiliz+sanca+móveis fixos), cpa, coz ampla(cuba granito), dep, ár/serv, 3 vg garag, pisc, p.ground, slão festa, 2 elevadrs, port 24hs, 200m2 ár/privat. APV.5030(DN). www.imoveisempre.com.br.

+ de 3 Quartos

TERTULIANO RÊGO- C.1098. F.3203-2800. Plantão Sáb/Dom. Exc apto c/ vista p/mar e o Rio, sl p/ 3 amb, lavb, escrit, 5 stes snd 1 master, wc soc, coz, ár. serv, 2 dep emp, ár.laz, sauna, 4 gar, sombra, R$ 1.350.000,00. TR18215.

PERES & PERES IMÓVEIS - C.1607. F.4006-0207. 4/4, sdo 2 sts, closet, 3 sls, coz, lavand, dep emp, var, wc serv, ár serv, desp, pisc, 2 gar, 2 elev, sl festa, 240m2. R$ 580 mil. AV-02081.

1.1 Petrópolis

CAIO FERNANDES - C.1191. F.4008-0001. Plantão sábado/dom/feriados das 8 às 17h. www.caiofernandes.com.br. Exc apto, 480m2, 4/4 suit c/ closet + dep, sl p/ 4 amb, coz c/ arm, ár serv, 4 vg gar, ótm ár. lzer, à vista ou CEF R$ 3.300.000,00. apv.18926.

PERES & PERES IMÓVEIS - C.1607. F.4006-0207. 5/4, sdo 5 sts, closet, 3 sls, coz, copa, lavand, dep emp, escrit, var, wc serv, ár serv, desp, churrasq, pisc, 4 gar, 2 elev, sl festa, playg, 380m2. R$ 1.280.000,00. AV-01882.

PERES & PERES IMÓVEIS - C.1607. F.4006-0207. 4/4, sdo 4 sts, closet, coz, copa, arm no qto, lavand, dep emp, var, wc serv, ár serv, desp, pisc, 2 gar, 2 elev, sl festa, playg, 268m2. R$ 630 mil. AV-01994.

JM CORRETOR DE IMÓVEIS- C.1959. F.9966-0834/8828-4614. Vende-se ótimo Apartam, área nobre, And.méd, ldo sombra, excel.entorno, 2 suit (blindx+granit), + 2/4 soc, na suit master (closet + arm + blindx), rouparia, sl p/3 amb (sanc), wc soc, copa coz, (arm+granit), ár serv, ent serv, dep.comp, piso cer, ficam os fixs (arm + espelhos), vig.24 hrs, 2 elev, 2 vgs gar, ár priv, 170m2. APV.5070(gpa). www.imoveisempre.com.br.

Planalto

2 Quartos

TERTULIANO RÊGO- C.1098J. F.3203-2800. Plantão Sáb/Dom. Em const, exc.local, sl, 2/4, wc soc, demais depend, gar, ac financ. CEF. R$ 80.700,00. TR17161.

TERTULIANO RÊGO- C.1098J. F.3203-2800. Plantão Sáb/Dom. ótima oport invest, sl 2 amb, 2/4 wc soc, demais deps, agr, lazer, elev. R$ 78.400,00. TR16755.

CAIO FERNANDES - C.1191. F.4008-0001. Plantão sábado/dom/feriados das 8 às 17h. www.caiofernandes.com.br. Bom apto c/55m2, 2/4, sl p/ 2 amb, coz, ár serv, 1 vg gar, ár lzer, R$ 85 mil ac. CEF. APV.19097.

CAIO FERNANDES - C.1191. F.4008-0001. Plantão sábado/dom/feriados das 8 às 17h. www.caiofernandes.com.br. Bom Apto c/50m2, 2/4, sl p/2 amb, wc, coz c/arm, ár. serv, ár. lazer, 1 vg gar R$ 82 mil à vista. APV.18714.

Praias

1 Quarto

CAIO FERNANDES - C.1191. F.4008-0001. Plantão sábado/dom/feriados das 8 às 17h. www.caiofernandes.com.br. Búzios bom flat, 1 ste, sl, coz amer, pisc, churrasq, 1 vg gar, de frente p/o mar. R$ 50 mil à vista. APV.18169.

2 Quartos

HENRIQUE VIEIRA- C.2704. 17ª Reg. F.3231-4458/9115-6658. Cond.Ocean View - Búzios - apto, var, sla, coz, 2/4, wc soc, móveis projetados, ár.lzer.

LL IMÓVEIS - C.1601. F: 3647-2000. Cotovelo Flat 2/4, sl, coz, wc, var, gar, pisc, sau, 65m2.

PERES & PERES IMÓVEIS - C.1607. F.4006-0207. Cotovelo, 2/4, 1 sl, copa/coz, var, pisc, 1 gar, 52m2. R$ 180 mil. AV-01864.

PERES & PERES IMÓVEIS - C.1607. F.4006-0207. Cotovelo, 2/4, sdo 1 st, 1 wc, 1 sl, 2 gar, arm, qt, copa, coz, esc, qtal, sl vis, sombra, avr, wc serv, churrasq, jard ext, jard int, pisc, playgr, rua calç, sl fest. R$ 450 mil. AV-02135.

3 Quartos

REIS MAGOS - C.1328. F: 3222.4480/3211.2355. Ed. Ouro Verde: Var, sla 2 amb, 3/4 sdo 1 ste e 1 reversível, 3 wcs, coz, ar de serv. Gar p/ 1 car R$ 850,00 c/ cond. + IPTU incluso

REIS MAGOS - C.1328. F: 3222.4480/3211.2355. Ed. Ouro Verde: Var, sla 2 amb, 3/4 sdo 1 ste e 1 reversível, 3 wcs, coz, ar de serv. Gar p/ 1 car R$ 150 mil

1.1 Ponta Negra

Ponta Negra

COND VERANO P. NEGRA - Apto 22º and, 2 vg ggm. R$ 150 mil + 80 de SD.8877-9749/9173-0487.

1 Quarto

CAIO FERNANDES - C.1191. F.4008-0001. Plantão sábado/dom/feriados das 8 às 17h. www.caiofernandes.com.br. Apto c/ 56m2, 1 ste, sl, wc, coz c/ arm, ár serv, 1 vg gar, ár. lzer, R$ 240 mil à vista ou CEF mediante sinal. APV.19042.

PERES & PERES IMÓVEIS - C.1607. F.4006-0207. Apto, 1/4 sdo 1 ste, 1 sl, coz, lavand, ár serv, pisc, 1 gar, 2 elev, sl festa, playg, 54m2. R$ 170 mil. AV-02043.

2 Quartos

CAIO FERNANDES - C.1191. F.4008-0001. Plantão sábado/dom/feriados das 8 às 17h. www.caiofernandes.com.br. Bom apto c/ 2/4, sl p/ 2 amb, coz, wc, 1 vg gar, sl fest, slão jogos. R$ 160 mil à vista. APV.19115.

CAIO FERNANDES - C.1191. F.4008-0001. Plantão sábado/dom/feriados das 8 às 17h. www.caiofernandes.com.br. Apto c/ 2/4, sl, coz amer, wc, 1 vg R$ 115 mil à vista. APV.18199.

PERES & PERES IMÓVEIS - C.1607. F.4006-0207. Apto, 2/4 sdo 1 ste, 2 sls, arm no qto, lavand, dep emp, wc serv, ár serv, churrasq, pisc, 2 gar, sl festa, playground, 93m2. R$ 270 mil. AV-02100.

PERES & PERES IMÓVEIS - C.1607. F.4006-0207. Apto, 2/4 sdo 1 ste, 1 wc, 1 sl, 1 gar, arm coz, copa/coz, qtal, sl vis, rua calç. R$ 160 mil. AV-02134.

3 Quartos

OPORTUNIDADE - Corais de Ponta Negra.R$ 240 mil. Direto com proprietário. F: 9962-0625/9982-2442

VDO/TROCO APTO-Corais Ponta Negra, 25º andar.9418-3251

REIS MAGOS - C.1328. F: 3222-4480/3211-2355.Vila de Ponta Negra-Cond. Normandie: Var, sla, 3/4 sdo 2 ste, wc soc, coz, ar de serv e gar p/1 car R$ 400,00+taxas

HENRIQUE VIEIRA- C.2704. 17ª Reg. F.3231-4458/9115-6658. Apto, var, sl, wc, 1 ste, 2 semi-ste, coz, dep, 3 vag gar, ár lazer compl.

HENRIQUE VIEIRA- C.2704. 17ª Reg. F.3231-4458/9115-6658. Sports Park, var, sl, 3/4 (1 ste), ár serv, 1 ou 2 gar, esc.

CAIO FERNANDES - C.1191. F.4008-0001. Plantão sábado/dom/feriados das 8 às 17h. www.caiofernandes.com.br. apto c/ 3/4 snd 1 ste + dep, sl p/ 2 amb, wc, coz c/ arm, ár serv, 2 vg gar, ár. lzer, R$ 285 mil à vista ou CEF. APV.19067.

CAIO FERNANDES - C.1191. F.4008-0001. Plantão sábado/dom/feriados das 8 às 17h. www.caiofernandes.com.br. Bom apto c/ 95 m2, 3/4 snd 1 ste + dep, sl p/ 2 amb, wc, coz c/ arm, ár serv, 1 vg gar, ár. lzer R$ 260 mil à vista. APV.18086.

PERES & PERES IMÓVEIS - C.1607. F.4006-0207. Apto, 3/4 sdo 1 ste, 2 sl, coz, copa, arm no quarto, lavand, dep emp, var, wc serv, ár serv, churr, piscina, 2 gar, 2 elev, sl fest, playgrouond R$ 310 mil. AV.02068.

Serrambi

2 Quartos

CRECI 420 - F: 9976.0188/8722.6533. Serrambi II, 2/4, R$ 80 mil ac. carta de crédito.

Tirol

2 Quartos

PERES & PERES IMÓVEIS - C.1607. F.4006-0207. 2/4 sd 1 st, 1 sl, coz, lavand, var, ár serv, pisc, 1 gar, sl festa, 56m2. R$ 170 mil. AV-01955.

1.1 Tirol

VENDO APTO - COND. DUNAS TIROL. NOVO, varanda, sala estar/jantar. 2 quartos (1 suite), wc social, 01 vaga garagem. 58m2, R$ 160 mil. (83) 9915.4433.

CAIO FERNANDES - C.1191. F.4008-0001. Plantão sábado/dom/feriados das 8 às 17h. www.caiofernandes.com.br. Bom apto c/ 110m2, 2/4 snd 1 ste + dep, sl p/ 2 amb, coz c/ arms, wc, ár serv, 2 vg gar, quadra, exc loc, R$ 200 mil à vista ou CEF. APV.19107.

CAIO FERNANDES - C.1191. F.4008-0001. Plantão sábado/dom/feriados das 8 às 17h. www.caiofernandes.com.br. Exc apto c/ 56m2, 2/4 snd 1 ste, sl p/ 2 amb, coz c/ arm,ár serv, 1 vg gar cob, ár. lzer, R$ 190 mil à vista. APV.18036.

PERES & PERES IMÓVEIS - C.1607. F.4006-0207. 2/4 sd 1 st, 2 sls, coz, var, ár serv, pisc, 1 gar, sl festa, 56m2. R$ 180 mil. AV-02099.

3 Quartos

HENRIQUE VIEIRA- C.2704. 17ª Reg. F.3231-4458/9115-6658. Espaço América, var, sl, wc, 3 sts, 3 vgs gar, ár lazer.

CAIO FERNANDES - C.1191. F.4008-0001. Plantão sábado/dom/feriados das 8 às 17h. www.caiofernandes.com.br. Bom apto c/ 187m2, 3 ste + dep, sl p/ 3 amb, wc, coz, ár serv, 3 vg gar, ár. lzer, R$ 480 mil à vista ou CEF. APV.19105.

PERES & PERES IMÓVEIS - C.1607. F.4006-0207. 3/4 sd 3 suit, 3 sls, coz, copa, arm no qto, lavand, dep emp, esc, wc serv, ár serv, churrasq, pisc, 2 gar, 2 elev, sl festa, 180m2. R$ 450 mil. AV-01829.

PERES & PERES IMÓVEIS- C.1607. F.4006-0207. 3/4 sd 3 sts, closet, 2 sls, coz, copa, arm no qto, lavand, dep emp, escrit, wc serv, ár serv, desp, 3 gar, 2 elev, sl festa, playground, 245m2. R$ 650 mil. AV.01833.

PERES & PERES IMÓVEIS- C.1607. F.4006-0207. 3/4 sd 3 sts, closet, 3 sls, coz, copa, lavand, dep emp, escrit, var, wc serv, ár serv, desp, pisc, 3 gar, 2 elev, sl festa, 185m2. R$ 440 mil. AV.02076.

JM CORRETOR DE IMÓVEIS - C.1959. F.9966-0834/8828-4614. Vende-se ótimo apart, exc.entorno, and.méd. baixo, ldo sombr, 1 ste + 2/4 soc, sl p/2 amb, var, wc soc, blindx), coz, granit, ár serv, ent.serv, acab, cer, granit, blindex, ár lazer, q.esport, vig.24hrs, elev, 2 vgs gar, ár.120m2. R$ 215 mil. APV.3160 (up) www.imoveisempre.com.br.

JM CORRETOR DE IMÓVEIS - C.1959. F.9966-0834/8828-4614. grande oportunidade, vende-se excel apart, and alto, próx tudo, var, sl 2 amb (armars) lavab, 2 semi-suit (armars) + suit mast (closet + armars) escrit (arm) cpa coz (armars) desp, dep comp, ár serv, gran + ceram, 2 vg gar, 180m2, sl fest, 2 piscinas, parq, churrasq, 2 elev, port 24 hs. APV.3130 (amc) www.imoveisempre.com.br.

JM CORRETOR DE IMÓVEIS - C.1959. F.9966-0834/8828-4614. Vende-se ótimo apart, ár nobre, 3/4, sdo 1 ste, and méd alto, ldo sombra, na suite mást, (closet + arm + hidro, blindx), sl p/3 amb, wc soc, coz, desp, ár serv, ent serv, dep compl, pso cer, ficam os fixs (arm + espelhos), ár laz, s.fests, pisc, vig 24 hrs, elev 2 vgs gar, ár priv, 130m2. R$ 315 mil. APV.3145 (ap) www.imoveisempre.com.br.

JM CORRETOR DE IMÓVEIS - C.1959. F.9966-0834/8828-4614. Vende-se apart, exc.entorno, perto de tudo, and.baixo, ldo sombr, 1 ste + 2/4 soc, sl p/2 amb (var + roda tto), wc soc, coz, (granit), desp, ár serv, ent.serv, dep compl, acab, cer, granito, 1 vg gar, ár 120m2. R$ 160 mil. APV.3165 (fsm) www.imoveisempre.com.br.

+ de 3 Quartos

PERES & PERES IMÓVEIS - C.1607. F.4006-0207. 4/4 sd 4 stes, claset, 3 sls, coz, dep emp, var, wc serv, ár serv, desp, pisc, 3 garns, 3 elev, sl festa. R$ 650 mil. AV.01424.

1.1 Tirol

PERES & PERES IMÓVEIS - C.1607. F.4006-0207. 5/4 sd 5 stes, claset, 2 sls, coz, copa, arm no quarto, lav, dep emp, esc, var, wc serv, área serv, churrasq, pisc, 5 garns, 2 elevs, sl. de festa, playground, 500m2. R$ 1.400.000,00. AV.01850.

JM CORRETOR DE IMÓVEIS - C.1959. F.9966-0834/8828-4614. Vende-se Bonito apart, alto padrão, estilizado, ar.nobre, 2 sts + 2/4 soc, and.méd.baixo, ldo sombra, fno acab, 2 sts (closet + armars + blindx), 2/4 soc, esc. (c/ móveis), bla vista, na ste mást. (closet + var incorp + armars + espelhos), sl p/2 amb (rda teto + sanca), var (blindx), wc soc, cpa coz, (mesa e cba granit + armars), disp, ar serv, (ampla) + coz, aux, wc serv, 1/4 deposit, ent.serv, pso ceram, vitrif, ar.lazer, s.festas, jogs, pisc, churrasq, parq, vig 24 hrs, gerad, 2 elev, 3 vgs gar, area:192m2. APV.3145 (ac). www.imoveisempre.com.br.

JM CORRETOR DE IMÓVEIS - C.1959. F.9966-0834/8828-4614. Grande oportunidade - pronto p/ morar - ár nobre - vde-se excel APART, and alto, coração Natal, var, 1 sla 3 ambs, lav, 2 sts + 2 semi-sts, na ste máster (closet + varand), copa-coz, desp, dep compl, ár/serv, porcel, 3 vgs, garag, 168m2, s.fest, pisc, parq, churr, 2 elev, port 24 horas.APV - 3410(jl). www.imoveisempre.com.br.

JM CORRETOR DE IMÓVEIS - C.1959. F.9966-0834/8828-4614. Vende-se Belo apart, arquitet, moderno, localiz.privilegiad, and.alto, ldo sombra, estitl, 4 sts (arm + blindex), ste mást(clost + arm + blindex + gran), sl p/2 amb, estar, jantar, var, incorpor, esc, lavb, rouparia, coz compl, desp, ár serv, ent.serv, dep compl, granit, pso porc, espelhos, ficam móvs fixos, ár lazer, s.festas, 2 pisc, vig 24 hrs gerad, elev, 3 vgs gar, ár priv. 185m2. APV.3320 (vmb). www.imoveisempre.com.br.

JM CORRETOR DE IMÓVEIS - C.1959. F.9966-0834/8828-4614. Vende-se Belo apart, ar.nobre, and.méd.alto, ldo sombra, espaç, confort, 4 sts (armars + blindex), ste mast (closet + hidro + blindx), sl p/2 amb, (ampla + vista panoram), esc, lvabo, cpa/coz, (armars + granit), desp, ár serv, dep.compl, ent serv, granit, cer, sanca, rda tto, ficam móveis fixos, ár lazer, s.festa, sauna, pisc, churrasq, vig 24 hrs, gerador, elevad, 3 vgs gar, ár.245m2. APV.3155 (nc). www.imoveisempre.com.br.

1.2 Apartamento Aluga

Alecrim

2 Quartos

TERTULIANO RÊGO- C.1098J. F.215-2828. Plantão Sáb/Dom. Apto c/2 sls, 2/4, sd 1 ste, wc soc, coz, sombra. R$ 600,00. TR.18115.

Areia Preta

2 Quartos

CAIO FERNANDES- C.1191. F.4008-0001. Plantão sábado/dom/feriados das 8 às 17h. Ótimo Apto c/ 2/4 sd 1 st, coz c/arm, sl, p/ 2 amb, dep, ár serv, c/ 3 vgs gar, cob, pisc, churrasq, slão festas. R$ 1.200,00 + cond + IPTU. APA 9926.

Barro Vermelho

2 Quartos

CAIO FERNANDES- C.1191. F.4008-0001. Plantão sábado/dom/feriados das 8 às 17h. Ap 2/4 c/ arm, sl, wc, coz c/arms e ár. serv. Prédio sob pilotis c/ 1 vg gar coberta. R$ 1.000,00 + cond. Podendo ser alugado por temporada. APA-197.

CAIO FERNANDES- C.1191. F.4008-0001. Plantão sábado/dom/feriados das 8 às 17h. Ap c/ ótimo acab, novo, c/2 sts, sl c/var, wc, coz amerc, ár serv, préd c/ elev amerc, ár serv, préd c/elev, 1 vg gar cob, guarita, portão eletr, interf, 53m2, lado da sombra. R$ 850,00 + cond. APA.8152.

CAIO FERNANDES- C.1191. F.4008-0001. Plantão sábado/dom/feriados das 8 às 17h. Ap 2/4 sl p/2 amb, wc, coz c/arm, na pia, ár serv, gar cob. R$ 500,00 + cond + IPTU. APA-4703.

1.2 Candelária

Candelária

2 Quartos

CAIO FERNANDES - C.1191. F.4008-0001. Plantão sábado/dom/feriados das 8 às 17h. Ap novo, c/2/4 sd 1 st, sl, wc, coz, 1 vg gar, ár/lzer compl. Préd c/2 elev. R$ 800,00 + cond + IPTU. APA.5001.

3 Quartos

CAIO FERNANDES - C.1191. F.4008-0001. Plantão sábado/dom/feriados das 8 às 17h. Apto c/ ótima localiz, 3 stes, sl ampla p/3 amb c/ var, lavabo, wc, coz c/ arms, dep empreg, á. serv. Prédio sob pilotis, 2 vgs gar cob, elev. Apto c/ 200 m2, ldo sombra. R$ 1.500,00 + cond + IPTU. APA00116.

PERES & PERES IMÓVEIS - C.1607. F.4006-0207. 3/4 s/1 ste, sl, coz, wc serv, ár serv, cond bairro Latino. R$ 700,00 + taxas. Temos outra unidade no mesmo cond. AL.00288.

PERES & PERES IMÓVEIS - C.1607. F.4006-0207. 3/4 c/blindex, 1 sl, coz c/arm, dep emp, wc serv, ár serv, pisc, 2 vgs gar, playg, qdra poliesp, 123m2. R$ 1.300,00 + taxas (cond Green Towes). AL.00701.

+ de 3 Quartos

CAIO FERNANDES - C.1191. F.4008-0001. Plantão sábado/dom/feriados das 8 às 17h. Exc apto c/ 4 stes c/ closet e arm, sl ampla p/ 3 amb, lavabo, coz c/ arm, dep emp, dep, á. serv. A. aizer c/ pisc e churr. 4 vgs de gar cobertas. Prédio sob pilotis c/ 2 elev, revestido e c/ guarita. R$ 3 mil + cond + IPTU. APA10643.

Capim Macio

CAIO FERNANDES- C.1191. F.4008-0001. Plantão sábado/dom/feriados das 8 às 17h. Apto c/qtos, sl, coz c/arm, ár serv, gar cob, pilotis e grad. R$ 750,00 + cond + IPTU. APA.10880.

2 Quartos

REIS MAGOS - C.1328. F: 3222.4480/3211.2355. Cond. Maison Cecília Meireles; sla, 2/4 wc soc, coz, ar de serv e gar p/ 1 car. R$ 600,00 c/ cond. incluso

REIS MAGOS - C.1328. F: 3222.4480/3211.2355. Cond. Maison Cecília Meireles; sla, 2/4 wc soc, coz, ar de serv e gar p/ 1 car. R$ 600,00 c/ condomínio incluso

CAIO FERNANDES- C.1191. F.4008-0001. Plantão sábado/dom/feriados das 8 às 17h. Ap c/ 2/4 sdo 1 ste, sl, var, coz, ár serv, wc, pisc, churrasq, playg, elev e gar. R$ 1 mil + cond + IPTU. APA.10752.

CAIO FERNANDES- C.1191. F.4008-0001. Plantão sábado/dom/feriados das 8 às 17h. Apto 66m2 c/2/4 sdo 1 ste, sl p/2 amb, coz c/arm, ár serv, gar cob e portão eletr. R$ 800,00 + cond + IPTU. APA.10816.

CAIO FERNANDES- C.1191. F.4008-0001. Plantão sábado/dom/feriados das 8 às 17h. Ap 65m2 c/2/4 sdo 1 ste, sl p/2 amb. APA-10941.

CAIO FERNANDES- C.1191. F.4008-0001. Plantão sábado/dom/feriados das 8 às 17h. Ap.55m2 c/2/4 sdo 1 gar cob, pilotis, guarita e elev. R$ 1.200,00 + IPTU + cond. APA-10838.

CAIO FERNANDES- C.1191. F.4008-0001. Plantão sábado/dom/feriados das 8 às 17h. Ap 2/4 c/ arm, sl, wc, coz c/arms e ár. serv. Prédio sob pilotis c/ 1 vg gar coberta. R$ 1.000,00 + cond. Podendo ser alugado por temporada. APA-197.

CAIO FERNANDES- C.1191. F.4008-0001. Plantão sábado/dom/feriados das 8 às 17h. Ap c/ ótimo acab, novo, c/2 sts, sl c/var, wc, coz amerc, ár serv, préd c/ elev amerc, ár serv, préd c/elev, 1 vg gar cob, guarita, portão eletr, interf, 53m2, lado da sombra. R$ 850,00 + cond. APA.8152.

CAIO FERNANDES- C.1191. F.4008-0001. Plantão sábado/dom/feriados das 8 às 17h. Ap 2/4 sl p/2 amb, wc, coz c/arm, na pia, ár serv, gar cob. R$ 500,00 + cond + IPTU. APA-4703.

1.2 Capim Macio

CAIO FERNANDES- C.1191. F.4008-0001. Plantão sábado/dom/feriados das 8 às 17h. Ap 2/4, sl, wc, coz c/arm na pia, ár serv, c/vg gar cob, playg. R$ 450,00 + cond + IPTU. APA.10740.

3 Quartos

HENRIQUE VIEIRA- C.2704. 17ª Reg. F.3231-4458/9115-6658. Apto, var, wc, sl, 3 sts, coz, desp, dep emp, móveis projetados, ár lazer. R$ 2.300 p/mês.

CAIO FERNANDES - C.1191. F.4008-0001. Plantão sábado/dom/feriados das 8 às 17h. Apto 70m2 c/3/4, sdo 1 ste, wc, coz c/ arm, pisc, churrasq, pilotis, gar e guarita. R$ 900,00 + cond + IPTU. APA-10820.

CAIO FERNANDES- C.1191. F.4008-0001. Plantão sábado/dom/feriados das 8 às 17h. Apto c/3/4 sendo 1 ste, sl, ár serv, coz amerc, pisc, agr cobd e elev. R$ 900,00 + IPTU + cond. APA8123.

CAIO FERNANDES- C.1191. F.4008-0001. Plantão sábado/dom/feriados das 8 às 17h. Apto c/3/4 sdo 1 ste, sl c/var, wc coz amerc, ár serv c/vg gar cob, pisc. R$ 1 mil + cond + IPTU. APA10713.

PERES & PERES IMÓVEIS - C.1607. F.4006-0207. Apto, 3/4 sdo 2 sts, 1 sl p/2 amb, coz c/ arm, ár serv, piscina, 1 gar, elev, sl fest. R$ 800,00 + taxas. (Cond Brisa do Atlântico). AL.00378.

Centro

1 Quarto

TERTULIANO RÊGO- C.1098J. F.3203-2800. Plantão sáb/dom. Exc loc, andar alto, sl 2 amb/var, 1/4, wc soc demais deps, gar. R$ 400,00. TR16305.

2 Quartos

APARTAMENTO-Aluga-se e Salas. Centro e Petrópolis c/1 e 2/4, sl, coz, wc, gar, de 250,00 a 500,00. R.Vigário Bartolomeu, 594, sl 113. F:3222-3465/9431-0239/8835-3454.

Cidade da Esperança

2 Quartos

CAIO FERNANDES - C.1191. F.4008-0001. Plantão sábado/dom/feriados das 8 às 17h. Apto c/ bom acabto, 2/4, sl, wc c/ box, coz c/ arms, ár serv, 1 vg gar, port elet, 500,00 + cond + IPTU. APA.1717.

Cidade Satélite

2 Quartos

TERTULIANO RÊGO - C.1098. F.3203-2800. Plantão sáb/dom. Apto (novo), 56m2, sl 2 ambs, 2/4, wc soc, coz, ár.serv, sl festa, quadra, gar, sombra. R$ 550,00. TR 16705

CAIO FERNANDES - C.1191. F.4008-0001. Plantão sábado/dom/feriados das 8 às 17h. Apto. c/2/4, sl, var, coz c/arm, ár serv, pisc, playg, qdra, sl festas, gar. R$ 900,00 + cond. IPTU. APA.10832.

CAIO FERNANDES - C.1191. F.4008-0001. Plantão sábado/dom/feriados das 8 às 17h. Apto. 56m2 c/2/4 sdo 1 ste, sl, coz, var, pisc, churrasq e gar. R$ 600,00 + cond + IPTU. APA.10619.

Cidade Verde

2 Quartos

CAIO FERNANDES - C.1191. F.4008-0001. Plantão sábado/dom/feriados das 8 às 17h. Apt c/ 2/4, sl, coz, wc amerc, ár serv, e 2 vgs gar e 70m2 ár const. R$ 650,00 + cond + IPTU. APA-10522.

PERES & PERES IMÓVEIS - C.1607. F.4006-0207. Apto, 2/4 s/2 suit, sl, coz c/ arm, wc soc, escrit, lavand, ár. lzer c/ churrasq, piscina, sl fest, playground, área 65m2 R$ 700,00 + taxas (Cond Campos do Cerrado). Temos outra unidade no mesmo condomínio. AL.00231.

1.2 Cidade Verde

3 Quartos

PERES & PERES IMÓVEIS - C.1607. F.4006-0207. (AL-00826) Apto, 3/4 s/1 suit, sl p/ 2 amb, coz, lavand, ár serv, piscina, gar, 2 elev, sl fest, playground, 70m2 R$ 900,00 + taxas (Residencial Holambra). AL-00833.

Emaús

2 Quartos

CAIO FERNANDES - C.1191. F.4008-0001. Plantão sábado/ dom/feriados das 8 às 17h. Apto novo c/2/4 sdo 1 ste, sl, var, coz c/arm, ár serv, gar, portão elet e pisc. R$ 520,00 + cond + IPTU. APA-10862.

3 Quartos

COND. ÍCARO- Reformado. 3231-7613/9633-0103/9602-9366

CAIO FERNANDES - C.1191. F.4008-0001. Plantão sábado/ dom/feriados das 8 às 17h. Apto novo, c/ 79m2, c/ 3/4 sdo 1 ste, sl, wc, coz, e ár. serv, c/ 1 vg gar, e port. eletrico. Ld sombra, R$ 520,00 + cond + IPTU. APA-10684.

Lagoa Seca

3 Quartos

PERES & PERES IMÓVEIS- C.1607. F.4006-0207. 3/4, sdo 1 ste c/arm, 1 wc soc c/arm, 1 sl, 1 vg gar, ár serv, coz c/arm, lado sombra, var, lavand, pisc, playg, sl festa. R$ 700,00 + taxas. (cond Aruba). fotos no site: www.pereseperes.com.br) AL 00856.

Lagoa Nova

1 Quarto

ALUGO APTO- Mobil, qtos e cozinhas c/armários.Excel local. R$ 1.400,00. 9903.7580/8877.8050

2 Quartos

TERTULIANO RÊGO - C.1098. F.3203-2800. Plantão sáb/dom. Apto, ótimo c/sl, 2/4 sd 1 ste, wc soc, coz, ár serv, dep emp, ár laz, 1 gar. R$ 700,00. TR18195.

CAIO FERNANDES - C.1191. F.4008-0001. Plantão sábado/ dom/feriados das 8 às 17h. Apto c/ 2/4, sdo 1 ste, sl p/2 amb, var, coz, ár serv, pisc, churrasq, sl jogos, sl festa, bar, sl p/ginast, playg qdra, elev e gar cob. R$ 800,00 + cond + IPTU. APA-10889.

CAIO FERNANDES- C.1191. F.4008-0001. Plantão sábado/ dom/feriados das 8 às 17h. Apto excel c/56m2 c/2/4 sdo 1 ste, qdra, sl festas, 2 elev e 2 gar cob. R$ 1.000,000 + cond + IPTU. APA.

CAIO FERNANDES - C.1191. F.4008-0001. Plantão sábado/ dom/feriados das 8 às 17h. Apto c/ 2/4, sdo 1 ste, coz, ár serv, wc, gar. R$ 800,00 + cond + IPTU. APA-10025.

PERES & PERES IMÓVEIS- C.1607. F.4006-0207. 2/4, sl p/ 2 amb, 2 gar cobertas, ár serv, coz c/ arm, wc c/ blindex, var, jard ext, lavand, playground, R$ 750,00 + taxas (cond Villagio de Roma) Temos outra unidade no mesmo condomínio. AL.00836,

PERES & PERES IMÓVEIS - C.1607. F.4006-0207. Apto, 2/4, snd 1 suit, sl, coz, lavand, wc soc c/ blindex, var, 2 elev, slão fest, piscina, playgrouond, lavand, churrasq, gar, área 56m2 R$ 800,00 + taxas (Residencial Mirante do Bosque). AL.00846.

PERES & PERES IMÓVEIS - C.1607. F.4006-0207. Apto, 2/4, snd 1 suit, 1 wc soc, 1 sl, 1 gar, ár serv, coz c/arm, var, ár lazer c/ churrasq, 2 elev, pisc. R$ 900,00 + taxas (Cond Ahead- 1ª locação). AL.00847.

3 Quartos

TERTULIANO RÊGO - C.1098. F.3203-2800. Plantão sáb/dom. Apto excel local c/sl p/2 amb, 3/4 sd 1 ste, wc soc, ár serv, 1 gar, sombra. R$ 650,00. TR18280.

1.2 Lagoa Nova

CAIO FERNANDES- C.1191. F.4008-0001. Plantão sábado/ dom/feriados das 8 às 17h. Apto 196m2 c/3 sts, closet sl p/3 amb, esc, lavabo, coz c/pisc, sl fest, playg, gar, elev, revest, pilotis, jdim e interf. R$ 2 mil + cond + IPTU. APA10886.

Morro Branco

3 Quartos

TERTULIANO RÊGO - C.1098. F.3203-2800. Plantão sáb/dom. Novo, andar alto, exc loc, sl, 3/4 (1 ste) wc soc/arm/blindex, demais dep, gar, ld somb R$ 850,00. TR16848.

Neópolis

2 Quartos

CAIO FERNANDES- C.1191. F.4008-0001. Plantão sábado/ dom/feriados das 8 às 17h. Apto c/2/4, snd 1 ste, sl p/2 amb, var, wc, coz, ár serv, pisc, churrasq, sauna, sl ginast, sauna, sl festa, playg, qdra, agr, cob, elev. R$ 700,00 + cond.+ IPTU. APA-10848.

CAIO FERNANDES- C.1191. F.4008-0001. Plantão sábado/ dom/feriados das 8 às 17h. Apto c/67m2, c/2/4 sd 1 ste, arm em wc, sla p/2 ambs, var, wc, coz c/ arms, pisc, churr e gar coberta. R$ 500,00 + cond + IPTU. APA-10999

CAIO FERNANDES- C.1191. F.4008-0001. Plantão sábado/ dom/feriados das 8 às 17h. Apto c/bom acab c/2/4, sl, wc, coz e ár serv, c/1 vg gar, cob, são 60m2. R$ 450,00 + cond + IPTU. APA-348.

3 Quartos

REIS MAGOS - C.1328. F: 3222-4480/3211-2355. Jardim Botânico: sl, 3/4, wc soc, coz, ar.serv, dep comp.Gar p/1 car R$ 600.00

Nova Descoberta

3 Quartos

PERES & PERES IMÓVEIS - C.1607. F.4006-0207. Apto, 3/4 snd 1 suit, 2 sl, coz c/ arm, var, ár serv, churrasq, piscina, 2 gar, elev, sl fest R$ 850,00 + taxas. (Cond Ville de Lyon) AL-00830.

Nova Parnamirim

1 Quarto

KITNETS COM MÓVEIS- luz,água, cond/GARAGEM R$ 490 até 4 pessoas. F: 9964.3914

2 Quartos

REIS MAGOS - C.1328. F: 3222.4480/3211.2355. Cond. Esplanada dos Jardins: var, sla, 2/4 1 ste, wc soc, coz e ar serv.ar lazer R$ 600.00 c/cond. incluso

REIS MAGOS - C.1328. F: 3222-4480/3211-2355. Cond. Res. Viver: Var, sla, 2/4, wc social, coz, área serv e gar p/ 1 car. R$ 400,00 + taxas

REIS MAGOS - C.1328. F: 3222.4480/3211.2355. Cond. Esplanada dos Jardins: var, sla, 2/4 1 ste, wc soc, coz e ar serv. ar lazer R$ 600,00 c/cond. incluso

CAIO FERNANDES- C.1191. F.4008-0001. Plantão sábado/ dom/feriados das 8 às 17h. Apto c/2/4 ste, corredor de circulação, coz, ár serv, wc e gar. R$ 700,00 + IPTU + cond. APA-6634.

CAIO FERNANDES- C.1191. F.4008-0001. Plantão sábado/ dom/feriados das 8 às 17h. Apto c/ 2/4 sdo 1 ste, sl, coz, á. serv, wc, sl jogos, sl festas, playg, qdra, gar cob. R$ 600,00 + cond + IPTU. APA10885.

CAIO FERNANDES- C.1191. F.4008-0001. Plantão sábado/ dom/feriados das 8 às 17h. Apto c/ 2/4 sdo 1 ste, sl, coz, á. serv e 1 vg gar. R$ 550,00 + cond + IPTU. APA10555.

1.2 Nova Parnamirim

CAIO FERNANDES- C.1191. F.4008-0001. Plantão sábado/ dom/feriados das 8 às 17h. Apto c/2/4 sd 1 ste, sl p/ 2 amb, wc, coz, dep, ár. serv, 1 vaga gar coberta R$ 700,00 + cond + IPTU. APA-10656.

CAIO FERNANDES- C.1191. F.4008-0001. Plantão sábado/ dom/feriados das 8 às 17h. Apto c/2/4 sd 1 ste, sl, wc, coz c/arm, dep emp, ár serv, gar cob. R$ 500,00 + cond + IPTU. APA-10815.

CAIO FERNANDES- C.1191. F.4008-0001. Plantão sábado/ dom/feriados das 8 às 17h. Apto c/2/4, sl, var, wc, coz, ár. serv, depós, churrasq, playg, qdra e gar. R$ 600,00 + IPTU. APA-10857.

PERES & PERES IMÓVEIS - C.1607. F.4006-0207. Apto, 2/4, snd 1 suit, sl p/ 2 amb, coz c/ arm, ár serv, lavand, wc soc c/ blindex, 2 gar, R$ 700,00, cond incluso (Cond Flor de Liz) AL-00845.

3 Quartos

CAIO FERNANDES - C.1191. F.4008-0001. Plantão sábado/ dom/feriados das 8 às 17h. Apto c/bom acab, 3/4 sdo 1 ste, sl, wc, coz, ár serv, c/1 vg gar, são 80m2. R$ 550,00 + cond + IPTU. APA-8522.

CAIO FERNANDES - C.1191. F.4008-0001. Plantão sábado/ dom/feriados das 8 às 17h. Apto c/3/4 sd 1 suite, sl p/2 amb, coz, ár serv, c/2 vgs gar. R$ 750,00 + cond + IPTU. APA-10731.

CAIO FERNANDES - C.1191. F.4008-0001. Plantão sábado/ dom/feriados das 8 às 17h. Apto c/3/4 sd 2 suits, sl p/2 amb, coz c/ arm, ár serv, playground, gar cob. R$ 600,00 + com + IPTU. APA-10823.

CAIO FERNANDES - C.1191. F.4008-0001. Plantão sábado/ dom/feriados das 8 às 17h. Apto c/3/4 sd 1 suite, sl, wc, coz, ár serv, c/ vg gar, pisc, churrasq, bar, slão jogos. R$ 650,00 + cond + IPTU. APA-10396.

Petrópolis

2 Quartos

PERES & PERES IMÓVEIS - C.1607. F.4006-0207. 2/4 sdo 1 ste, sl, wc social, coz, var, ár. serv, piscina, 1 gar, 2 elevds, sl festa, 56m2. R$ 700,00 + taxas. (Cond. Alto do Juruá). AL 00804.

3 Quartos

CAIO FERNANDES - C.1191. F.4008-0001. Plantão sábado/ dom/feriados das 8 às 17h. Apto c/3 sts snd 1 master c/closets e arms, sla p/2 ambs c/var, lavabo, wc coz c/arm, desp, dep emp, ár serv, depós, ár lazer compl, préd sob pilotis c/3 vgs gar cob e guarita. R$ 5 mil + cond + IPTU. APA.10676.

Planalto

2 Quartos

SOLAR DAS ESTAÇÕES -Lado da sombra, ar de lazer.R$ 500,00 incluso condominio.F:9105.0283

PERES & PERES IMÓVEIS - C.1607. F.4006-0207. 2/4, 1 wc soc c/blind, 1 sl, 1 gar, ár serv, coz, lado sombra, churrasq, jdim exter, pisc. R$ 550,00. cond incluso (Cond Solar das Estações). AL-00660.

2 Quartos

CAIO FERNANDES- C.1191. F.4008-0001. Plantão sábado/ dom/feriados das 8 às 17h. Apto c/ 2 suit c/arms, sl, wc, coz c/ arms, ár serv, ár lazer c/pisc, churraq, sauna, slão festas, ginast e de jogos, playg, qdra, prédio c/2 elev, 1 vg gar e guarita, o apto e todo mobil c/ar.cond e Tv a cabo. R$ 1.200,00 + cond + IPTU. APA.8778.

CAIO FERNANDES- C.1191. F.4008-0001. Plantão sábado/ dom/feriados das 8 às 17h.- Apto mobil c/2/4 sdo 1 ste, sl p/2 amb c/var,, wc, coz, ár serv. C vaga de gar coberta, pisc, churr, slão de festas e de jogos, playg. R$ 950,00 + cond + IPTU. APA-10746.

1.2 Ponta Negra

CAIO FERNANDES- C.1191. F.4008-0001. Plantão sábado/ dom/feriados das 8 às 17h. Apto c/2/4 sdo 1 ste, wc, coz, ár serv, piscina, sl fest, gar, elev, R$ 800,00 + cond + IPTU. APA-10784.

CAIO FERNANDES- C.1191. F.4008-0001. Plantão sábado/ dom/feriados das 8 às 17h. Apto c/2/4 sd 1 ste, sla, coz, ár.serv, gar e elev. R$ 900,00 + cond + IPTU. APA.10454.

CAIO FERNANDES- C.1191. F.4008-0001. Plantão sábado/ dom/feriados das 8 às 17h.- Apto c/2/4 sd 1 ste, sla p/2 ambs, wc, coz, ár.serv e gar. R$ 750,00 + cond + IPTU. APA-10746.

CAIO FERNANDES- C.1191. F.4008-0001. Plantão sábado/ dom/feriados das 8 às 17h. Apto c/2/4 sd 1 ste, sl, 3 wc soc, coz c/ arm, ár lazer comp, 2 elev, 1 vg gar R$ 1.300,00 c/ cond + IPTU. APA.10356.

CAIO FERNANDES- C.1191. F.4008-0001. Plantão sábado/ dom/feriados das 8 às 17h. Apto c/ 2/4 snd 1 suit, sl, coz c/ arms, ár serv, wc c/ blindex, churrasq, piscina e gar cob, R$ 1.200,00 + cond + IPTU. APA.10800.

CAIO FERNANDES- C.1191. F.4008-0001. Plantão sábado/ dom/feriados das 8 às 17h. Apto novo c/ótimo apto, c/ 2/4 snd 1 suit, sl p/2 amb c/ var, wc, coz, ár serv. Prédio sob pilotis c/ 3 elev, 1 vg gar, guarita e port elet, área lazer c/ piscina, churrasq, slão fest e de jogos e bar, são 56m2, ld somb. R$ 900,00 + cond.+ IPTU. APA.10222.

CAIO FERNANDES- C.1191. F.4008-0001. Plantão sábado/ dom/feriados das 8 às 17h. Apto c/ 2/4, sl p/ 2 amb, coz c/ arms, dep emp, ár serv, gar, R$ 600,00 + cond + IPTU. APA-10821.

CAIO FERNANDES- C.1191. F.4008-0001. Plantão sábado/ dom/feriados das 8 às 17h. Apto c/ 2/4 snd 1 suit, wc, coz c/ arms, desp, ár serv, piscina, churraq, playground, gar cob, R$ 900,00 + cond + IPTU. APA.10593.

Ponta Negra

1 Quarto

APARTAMENTOS MOBILIADOS - Fone: 9982-6226. www.aparttemporada.com.br

APARTAMENTO MOBILIADO -. Tr. 9983-7577/9110-4259.

PERES & PERES IMÓVEIS - C.1607. F.4006-0207. 1/4 s/1 ste, revers, 1 vg gar, coz, var, pisc, rua calç, slão festa. R$ 1.500,00 incluso cond.(Cond var do Alagama). AL.00857.

3 Quartos

REIS MAGOS - C.1328. F: 3222-4480/3211-2355.Vila de Ponta Negra-Cond. Normandie: Var, sla, 3/4 sdo 2 ste, wc soc, coz, ar de serv e gar p/1 car R$ 400,00+taxas

HENRIQUE VIEIRA- C.2704. 17ª Reg. F.3231-4458/9115-6658. Apto, Corais de P.Negra, var, sl, 3/4 (1 ste). R$ 1.850 p/mês.

Potilândia

2 Quartos

PERES & PERES IMÓVEIS - C.1607. F.4006-0207. 2/4 c/ arm, 3 sl, coz c/ arm, dep emp, wc serv, piscina, gar, R$ 850,00 (cond incluso) fotos no site www.pereseperes.com.br. AL-00821.

Tirol

2 Quartos

REIS MAGOS - C.1328. F: 3222.4480/3211.2355. Cond. Ruth Galvão: Var, sl, 2/4 1ste, wc soc, coz, ar serv, gar p/1 car e ar lazer.R$ 1.100 + taxas,mobiliado

REIS MAGOS - C.1328. F: 3222.4480/3211.2355. Cond. Ruth Galvão: Var, sla, 2/4 sdo 1ste, wc soc. Coz, ar serv, gar p/ 1 car e ar lazer. R$ 1.100,00 + taxas, mobiliado

1.2 Tirol

CAIO FERNANDES - C.1191. F.4008-0001. Plantão sábado/ dom/feriados das 8 às 17h. Apto c/ 2/4 sdo 1 ste, sl p/ 3 amb, coz c/arms, ár serv, gar cob R$ 800,00 + IPTU + cond. APA-10030.

PERES & PERES IMÓVEIS - C.1607. F.4006-0207. 2/4, 1 wc soc, 1 sl, 1 gar, ár serv, coz, lado sombra, var, lavand, pisc, playg, rua calç, slão festa. R$ 900,00 + taxas(Resid Bell Tirol). AL.00854.

1.3 Casa Compra e Venda

Alecrim

3 Quartos

TERTULIANO RÊGO- C.1098J. F.3203-2800. Plantão Sáb/Dom. Ótim Local, 2pav, 225m2 const, terraç, sla 3 amb, 3/4(1 ste), wc soc, gar, lajeada, ldo/sombra. R$ 145 mil. TR12301.

Bairro Nordeste

+ de 3 Quartos

TERTULIANO RÊGO- C.1098J. F.3203-2800. Plantão Sáb/Dom. Exc. csa, ótm local, terraço, sl, 4/ 4/arm (2 stes), wc soc, coz/arm/ desp, a. serv, dep emp, 2 gar, ldo somb. R$ 130 mil. TR 13324.

Barro Vermelho

3 Quartos

TERTULIANO RÊGO- C.1098J. F.3203-2800. Plantão Sáb/Dom. 200m2, sl 2 amb, esc, 3/4 sd 1 ste, wc soc, coz, depós, ár serv, 2 gar. R$ 170 mil. TR18332.

CAIO FERNANDES- C.1191. F.4008-0001. www.caiofernandes.com.br. Plantão sábado/ dom/feriados das 8 às 17h. Casa c/ 220m2, terr 10x20, 3 sts, sl p/ 2 amb, wc, ár serv, 3 vg gar. R$ 350 mil. Financ. CAV.18198.

CAIO FERNANDES- C.1191. F.4008-0001. www.caiofernandes.com.br. Plantão sábado/ dom/feriados das 8 às 17h. Casa bem localiz, terr 12x41, 3/4, dep, 3 sls, esc, wc soc, coz, ár serv, 1 vg gar á vista ou financ. R$ 320 mil. CAV.18174.

Candelária

3 Quartos

CAIO FERNANDES - C.1191. F.4008-0001. www.caiofernandes.com.br. Plantão sábado/ dom/feriados das 8 às 17h. ótima casa no alto, c/3/4 sd 2 sts + dep, 3 sls, wc, coz c/arm, ár serv, 4 vgs gar. R$ 550 mil. pode ser financ. CAV.19087.

PERES & PERES IMÓVEIS - C.1607. F.4006-0207. Exc casa c/ótima localiz, 3/4 sdo 2 sts, closet, 4 sls, coz, copa, arm no qto, lavand, dep emp, esc, var, wc serv, ár serv, desp, churrasq, pisc, 3 gar, terr med 45x30m, ár const 500m2. R$ 1.000.000,00. CV-00908.

+ de 3 Quartos

TERTULIANO RÊGO- C.1098J. F.3203-2800. Plantão Sáb/Dom. Alto da Candelária, exc casa, boa localiz, esq, 2 pav, terraço, sl 2 amb, 4/4 (2 sts/2 semi-ste), wc soc, demais dep, 3 gar, lado sombra. R$ 600 mil. TR17266.

TERTULIANO RÊGO- C.1098J. F.3203-2800. Plantão Sáb/Dom. Conf fech, linda casa, 2 pav, 481,71m2 const, terraço, sl 3 amb, lav, escrit, 4 suit s/na master 2 wc/closet, demais dep, 2 gar, piscina, R$ 1.200.000,00. TR17172.

CAIO FERNANDES - C.1191. F.4008-0001. www.caiofernandes.com.br. Plantão sábado/ dom/feriados das 8 às 17h. Casa boa, num ótima localiz, 4/4, sl p/3 amb, wc, coz c/arm, ár serv, 3 vgs gar. R$ 430 mil á vista. CAV.19143.

1.3 Candelária

CAIO FERNANDES - C.1191. F.4008-0001. www.caiofernandes.com.br. Plantão sábado/ dom/feriados das 8 às 17h. Casa ótima, bem localiz, 5/4, sd 3 sts + dep, 2 sls p/4 amb, wc, coz c/arm, ár serv, 5 vgs gar, ár lazer privativa. R$ 800 mil pode ser financ. CAV.19153.

Capim Macio

3 Quartos

TERTULIANO RÊGO- C.1098J. F.3203-2800. Plantão Sáb/Dom. Excel casa c/4 sls, lavabo, esc, 3 sts, wc soc, 2 coz, ár serv, dep emp, pisc, churr, wc apoio, 4 gar. R$ 850 mil. TR18221,

PERES & PERES IMÓVEIS - C.1607. F.4006-0207. 3/4 snd 3 suit, 2 sl, coz, arm no quarto, lavand, dep emp, var, wc serv, ár serv, desp, piscina, 2 gar, 190m2 R$ 320 mil. CV.02059.

PERES & PERES IMÓVEIS - C.1607. F.4006-0207. 3/4 snd 2 suit, 2 sls, coz, lavand, dep emp, wc serv, ár serv, 2 gar, 166m2 R$ 220 mil. CV.02097.

+ de 3 Quartos

CAIO FERNANDES - C.1191. F.4008-0001. www.caiofernandes.com.br. Plantão sábado/ dom/feriados das 8 às 17h. Casa c/terr 20x40, 4 sts + dep, sl p/2 amb, coz c/arm, ár serv, pisc, 3 vgs gar, apenas. R$ 560 mil. á vista ou CEF. CAV-18586.

CAIO FERNANDES - C.1191. F.4008-0001. www.caiofernandes.com.br. Plantão sábado/ dom/feriados das 8 às 17h. Casa c/ sts + 2 sls, coz c/arm, wc, ár serv, pisc, 3 vg gar. R$ 320 mil. á vista ou CEF. CAV-18799.

Cidade Jardim

+ de 3 Quartos

TERTULIANO RÊGO- C.1098J. F.3203-2800. Plantão sáb/dom. Exc loc, podendo ser comerc, 900m2 terr terraço, 3 sls, esc, 4/ 4/arm (2 sts/2 semi-ste), estar ínt, coz/arm/desp, ár serv, 2 deps.emp, qto.dep, 4 gar, pisc, bar, churrasq, wc apoio. R$ 550 mil. TR11476.

Cidade Satélite

HENRIQUE VIEIRA- C.2704. 17ª Reg. F.3231-4458/9115-6658. Casa em terr de esq (2 casas) Troco em Granja próx de Natal.

3 Quartos

TERTULIANO RÊGO- C.1098J. F.3203-2800. Plantão Sáb/Dom. Reformada, Exc local, terraço, sl 2 amb, 3/4 (2 sts), wc soc, demais deps, 3 gar. R$ 210 mil. TR16618.

CAIO FERNANDES - C.1191. F.4008-0001. www.caiofernandes.com.br. Plantão sábado/ dom/feriados das 8 às 17h. Casa excel c/terr 10x24, 3 suit, sl p/2 amb, coz c/arm, wc, ár serv, 3 vgs gar, churrasq. R$ 320 mil. Pode financ. CAV.19139.

CAIO FERNANDES - C.1191. F.4008-0001. www.caiofernandes.com.br. Plantão sábado/ dom/feriados das 8 às 17h. Boa Casa c/ terr 12x25, 3/4, sd 2 sts, sla p/2 amb, wc, coz, ár serv, 6 vgs gar, pisc. R$ 200 mil. á vista. CAV.19156.

CAIO FERNANDES - C.1191. F.4008-0001. www.caiofernandes.com.br. Plantão sábado/ dom/feriados das 8 às 17h. Boa casa ótima localiz, terr 12x25,+3/4 + dep, sl, wc, coz, ár serv, 5 vgs gar. R$ 160 mil ac CEF. TR.19125.

Cidade Verde

3 Quartos

CAIO FERNANDES - C.1191. F.4008-0001. www.caiofernandes.com.br. Plantão sábado/ dom/feriados das 8 às 17h. Casa boa c/3/4 sd 2 sts, sl p/2 amb, coz, ár serv, 3 vgs gar. R$ 250 mil. á vista ou CEF. CAV.19149.

1.3 Cidade Verde

CAIO FERNANDES - C.1191. F.4008-0001. www.caiofernandes.com.br. Plantão sábado/ dom/feriados das 8 às 17h. Casa excel c/3/4 sd 1 st + dep, 2 sls, coz c/arm, ár serv, 2 vgs gar. R$ 230 mil. Fianc. CAV.19070.

CAIO FERNANDES - C.1191. F.4008-0001. www.caiofernandes.com.br. Plantão sábado/ dom/feriados das 8 às 17h. Casa em cond.fech c/3 sts + dep, sl p/3 amb, coz c/arm, esc, coz c/arm, ár. serv, 4 vgs gar, ár lazer. R$ 350 mil à vista. CAV.18829.

+ de 3 Quartos

TERTULIANO RÊGO- C.1098J. F.3203-2800. Plantão Sáb/Dom. Exc cs, terraço, sl 2 amb, lav, escrit, 4/4 (2 suit/2 semi-suit) demais dep, 3 gar, ld somb, piscina R$ 350 mil. TR17784.

Dix-Sept Rosado

2 Quartos

CAIO FERNANDES - C.1191. F.4008-0001. www.caiofernandes.com.br. Plantão sábado/ dom/feriados das 8 às 17h. Casa c/ terr 7,40x27, 2/4 sd 1 ste, sl p/2 amb, wc, coz c/arm, ár serv, 1 vg gar. R$ 180 mil. á vista ou CEF. CAV.19051.

3 Quartos

TERTULIANO RÊGO - C.1098J. F.3203-2800. Plantão Sáb/Dom. Ót local, recuada, terraço, 22 sls, 3/4/arm(1 ste), wc soc, coz/arm/ desp, ár.serv, dep emp, qto dep, 3 gar, ldo/sombra. R$ 335 mil. TR13007

CAIO FERNANDES - C.1191. F.4008-0001. www.caiofernandes.com.br. Plantão sábado/ dom/feriados das 8 às 17h. Boa Casa, 160m2, 3/4 sd 1 ste + dep, sl p/2 amb, coz, wc, ár serv, qtal, 2 vgs gar, ac. CEF. R$ 220 mil. CAV.19021.

Emaús

3 Quartos

CAIO FERNANDES - C.1191. F.4008-0001. www.caiofernandes.com.br. Plantão sábado/ dom/feriados das 8 às 17h. ótima casa c/terr 10x25, 3/4 sd 1 ste, sl p/2 amb, var, wc coz, ár serv, 2 vg gar. R$ 170 mil à vista. ou CEF. CAV.19090.

CAIO FERNANDES - C.1191. F.4008-0001. www.caiofernandes.com.br. Plantão sábado/ dom/feriados das 8 às 17h. Boa casa, 130m2, terr 10x20, 3/4 sd 1 ste, sl p/2 amb, wc, coz amerc, 2 vg gar. R$ 130 mil. à vista. CAV.19093.

CAIO FERNANDES - C.1191. F.4008-0001. www.caiofernandes.com.br. Plantão sábado/ dom/feriados das 8 às 17h. Boa casa, terr 10x20, 3/4 sd 1 ste, sl p/2 amb, wc, coz, 2 vg gar. R$ 160 mil. à vista ou CEF. CAV.18386.

LL IMÓVEIS - C.1601. F: 3647-2000. Res. P.do Trairi próx nova Prudente 3/4 (1st) 75m2.

Lagoa Nova

3 Quartos

TERTULIANO RÊGO - C.1098J. F.3203-2800. Plantão sáb/dom. Exc p/ clinicas, escrit, 330m2 const, terraço 3 sl, escrit, 3qtos/ arm (2 ste) wc soc coz/arm/desp, á.serv, dep emp, qto dep 7 gar R$ 480 mil. TR12991.

CAIO FERNANDES - C.1191. F.4008-0001. www.caiofernandes.com.br Plantão sábado/dom/ feriados das 8 às 17h. Cs 3/4, sd 1 ste, sl p/2 amb, wc, coz, ár serv. R$ 250 mil, ac CEF. CAV.191112.

CAIO FERNANDES - C.1191. F.4008-0001. www.caiofernandes.com.br Plantão sábado/dom/ feriados das 8 às 17h. Csa c/terr 10x25, 3 sd 1 ste + dep, sl p/2 ambs, wc, coz, ár.serv, 3 vgs de gar. A vista. R$ 165 mil. CAV.19168.

Nsa Sra Apresentação

2 Quartos

CASA COM 2/4,2 STES- sl, ar serv, coz, qtal grande.R$ 65 mil. 8120-6473/8118-6411/9190-3501

1.3 Lagoa Nova

CAIO FERNANDES - C.1191. F.4008-0001. www.caiofernandes.com.br. Plantão sábado/ dom/feriados das 8 às 17h. Casa muito boa em excel localiz, 3/4 sd 1 ste, sl, wc, coz, ár serv, 1 vg gar. R$ 450 mil. á vista ou CEF. CAV.18.621.

CAIO FERNANDES - C.1191. F.4008-0001. www.caiofernandes.com.br. Plantão sábado/ dom/feriados das 8 às 17h. Casa em cond.fech c/3 sts + dep, sl p/3 amb, coz c/arm, esc, coz c/arm, ár. serv, 4 vgs gar, ár lazer. R$ 350 mil à vista. CAV.18829.

JM CORRETOR DE IMÓVEIS- C.1959. www.imóveisempre.com.br. F.9966-0834/8828-4614. Vende-se exc csa, cond fech, 3/4 sd 1 ste(closet), 2 pavtos, 2 vgs garag, sla p/2 ambs, escrit, cpa czinha, disp, ár.serv, depend emp, blíndex, pisc, ár.lzer cond compl, port 24hs. R$ 280 mil.CV778 (ac).

+ de 3 Quartos

CASA C/4/4(02STES),3SLS- wc,gar,coz,ár serv,pergol,escrit.public,terr14x26 próx.Petrobrás.R$ 200 mil.8847-1584

CAIO FERNANDES - C.1191. F.4008-0001. www.caiofernandes.com.br. Plantão sábado/ dom/feriados das 8 às 17h. Cs, terr 15x26, 4/4 sd 2 sts, 2 sls, wc, coz, 3 vg gar. R$ 220 mil. ac CEF. CAV.19182.

CAIO FERNANDES - C.1191. F.4008-0001. www.caiofernandes.com.br. Plantão sábado/ dom/feriados das 8 às 17h. Boa csa, local excel, 4 sts + dep, 3 sls p/2 ambs, wc, coz c/arm, ár.serv, 5 vgs gar, pisc e churr. Apenas R$ 700 mil. A vista ou CEF. CAV.19.145.

Mirassol

3 Quartos

CAIO FERNANDES - C.1191. F.4008-0001. www.caiofernandes.com.br. Plantão sábado/ dom/feriados das 8 às 17hs. Boa Casa 3/4 snd 1 ste + dep, 2 sls, 2 wc, coz, ár serv, 1 vg gar. R$ 280 mil. à vista ou CEF. CAV.18742.

CAIO FERNANDES - C.1191. F.4008-0001. www.caiofernandes.com.br. Plantão sábado/ dom/feriados das 8 às 17hs. Casa c/terr 10x20, 3/4 sd 2 sts + dep, sl p/2 amb, wc, coz, ár serv, 1 vg gar, R$ 260 mil. á vista ou CEF. CAV.18.229.

Morro Branco

+ de 3 Quartos

CAIO FERNANDES - C.1191. F.4008-0001. www.caiofernandes.com.br. Plantão sábado/ dom/feriados das 8 às 17h. Casa em ót local, 4/4 snd 2 ste + dep, sl p/ 2 amb, wc soc, var, lavb, coz, dep emp, desp, coz aux, 6 vg gar, apenas R$ 580 mil. aceita financ e proposta. CAV.18265.

CAIO FERNANDES - C.1191. F.4008-0001. www.caiofernandes.com.br. Plantão sábado/ dom/feriados das 8 às 17h. Casa c/4/4 snd 3 sts + dep, 2 sls, coz, wc soc, ár serv, 5 vgs gar. R$ 260 mil á vista ou CEF. CAV.18208.

Neópolis

3 Quartos

CAIO FERNANDES - C.1191. F.4008-0001. www.caiofernandes.com.br Plantão sábado/dom/ feriados das 8 às 17h. Csa c/terr 10x25, 3 sd 1 ste + dep, sl p/2 ambs, wc, coz, ár.serv, 3 vgs de gar. A vista. R$ 165 mil. CAV.19168.

1.3 Nova Parnamirim

Nova Parnamirim

2 Quartos

LL IMÓVEIS - C.1601. F: 3647-2000. Cond fech, 2/4 (2ste) coz amer, churr R$ 120 mil.

3 Quartos

HENRIQUE VIEIRA- C.2704. 17ª Reg. F.3231-4458/9115-6658. Park Morumbi, var, gar, lavabo, 2 sls, 3/4 s/1 ste, coz, dep emp, ár serv, ár lazer.

HENRIQUE VIEIRA- C.2704. 17ª Reg. F.3231-4458/9115-6658. Bosque das Palmeiras, Duplex, var, 3 sts, sl p/3 amb, mezanino, pisc.

CAIO FERNANDES - C.1191. F.4008-0001. www.caiofernandes.com.br. Plantão sábado/dom/feriados das 8 às 17h. Csa nova, em constr, 3/4 sd 1 ste, sla p/2 ambs, wc, coz, ár.serv, 2 vg gar. Apenas R$ 175 mil. A vista ou CEF. CAV-19137.

CAIO FERNANDES - C.1191. F.4008-0001. www.caiofernandes.com.br. Plantão sábado/dom/feriados das 8 às 17h. Csa c/3/4 sd 1 ste, sla p/2 ambs, wc, coz, ár.serv, 3 vgs de gar. R$ 110 mil. CAV-19133.

LL IMÓVEIS - C.1601. F: 3647-2000. 3/4 (1st) 2 sl, á.serv, gar, pisc, churr, p.elet.

PERES & PERES IMÓVEIS - C.1607. F.4006-0207. 3/4 snd 1 ste, 2 sls, coz, copa, var, ár serv, 2 gar, 160m2. R$ 190 mil. CV-01930.

JM CORRETOR DE IMÓVEIS- C.1959. F.9966-0834/8828-4614. Vende-se - Bla Csa, cond fech, Alto Padrão, ar.nobre, 3 suit, sndo a master (varan.panor. + sl intim + closet + blindex + espel), 2 pavimts, 2 vgs gar, lavbo, 1 sl ampla p/3 amb, esc, cpa coz (armars + gran), desp, ár serv, dep.emp, ent serv, ficam fixos, espelh, ceram, granit, ár.lazer priv: pisc, terraço, churrasq, bar, jard c/paisagism, ár.lzer cond.compl, port 24hrs. CV.885 (tja). www.imoveisempre.com.br.

JM CORRETOR DE IMÓVEIS- C.1959. F.9966-0834/8828-4614. Vende-se bla casa cond fech, alto padrão, segurança, 3 sts, sdo a máster (hidro + closet + blindex + arm + terraç), 2 pavmts, 4 vgs gar, wc soc, 1 sl ampla p/2 amb, esc, sl TV, sl jtar, cpa coz, (arm + granit), desp, ár serv, dep emp, ent serv, ficam os fixos, acab, espelh, cer, granit, porcelant, blindx, sanc, rda tto, ár laz privat: pisc, terraço, churrasq, bar, jardim c/paisagism, ár lazer cond, compl, port 24 hrs. www.imoveisempre.com.br. CV.777 (AB).

JM CORRETOR DE IMÓVEIS- C.1959. F.9966-0834/8828-4614. Vende-se exc casa cond.fech, ótimo padrão, 3 sts, sdo a master (var + closet + blindex + arm), 2 pav, 2 vgs gar, lavabo, 1 sl ampla p/2 amb, sl tv, cpa coz, desp, ár serv, depend, compl, ficam os fixos, cer, granito, terraço, jdim c/ paisagismo, ár lazer, churrasq, pisc, p.ground. www.imoveisempre.com.br. CV.880 (ipg).

+ de 3 Quartos

COND. GREEN CLUB III - 4 stes, recém construida. F:9607-1209/3201-5856

CAIO FERNANDES - C.1191. F.4008-0001. www.caiofernandes.com.br. Plantão sábado/dom/feriados das 8 às 17h. Excel csa e, cond fech c/4 sts + dep, sla p/3 ambs, coz, wc, ár/serv, 4 vgs gar, ót ár lzer. R$ 640 mil. A vista ou CEF. CAV.19.122.

CAIO FERNANDES - C.1191. F.4008-0001. www.caiofernandes.com.br. Plantão sábado/dom/feriados das 8 às 17h. Excel csa em cond fech c/4 sts + dep, sla p/3 ambs, coz, wc, ár/serv, 4 vgs gar, ót ár lzer. R$ 640 mil. A vista ou CEF. CAV.19.122.

CAIO FERNANDES - C.1191. F.4008-0001. www.caiofernandes.com.br. Plantão sábado/dom/feriados das 8 às 17h. Ót csa, nova, c/4/4 sd 1 ste, sl p/2 ambs, wc, coz c/arm, ár.serv, 2 vgs de gar, churr. Apenas R$ 180 mil. A vista ou CEF. CAV.19.092.

LL IMÓVEIS - C.1601. F: 3647-2000. Cond Morumbi Parle, duplex, 4/4 (3 ste) 3 sl, 3 wc, var.

1.3 Nova Parnamirim

JM CORRETOR DE IMÓVEIS- C.1959. F.9966-0834/8828-4614. Vende-se - Csa, Cidade dos Bosques, excel padrão (cond fech), 4 stes, 2 pavimts, estilizada, ár soc e serv, 3 vgs gar, escrit, lavb, entr. soc, 1 sl ampla p/2 amb, copa coz, ár serv, desp, depend compl, terraço soc e churrasq, suite casal (closet amplo) + 2 suit + 1 sla estar intimo, porcelanato, sombra c/ paisagismo, ár.= 308m2. CV-800(a). www.imoveisempre.com.br.

JM CORRETOR DE IMÓVEIS- C.1959. F.9966-0834/8828-4614. Vende-se - Csa, cidade dos Bosques, excel padrão (cond fech), 4 sts, (var + blindex), 2 pav, ar soc, serv, 4 vgs gar, lavab, ent soc, 1 sl ampla p/2 amb, 2 jdins inverno, cpa coz (arm + banc granit), ár serv, dep compl, terraço soc, churrasq, pisc, sombra c/paisag. CV 820 (ip). www.imoveisempre.com.br.

Parnamirim

2 Quartos

LL IMÓVEIS - C.1601. F: 3647-2000. Jockey Club 2/4, sl, coz, desp var, gar R$ 95 mil.

CAIO FERNANDES - C.1191. F.4008-0001. www.caiofernandes.com.br. Plantão sábado/dom/feriados das 8 às 17h. Exc Casa nova, recém const, c/2/4, sd 1 ste, l p/2 amb, coz, wc soc, qtal, ár serv, 1 vg gar cob. R$ 80 mil, financ pelo minha casa, minha vida. CAV.16789.

CAIO FERNANDES - C.1191. F.4008-0001. Plantão sábado/dom/feriados das 8 às 17h. www.caiofernandes.com.br. Csa nova, ót acabto, terr 10x20, 2/4, sla p/2 ambs, wc, coz, ár.serv, 1 vg gar. Financia pelo minha casa, minha vida. Apenas R$ 89 mil. CAV.18.642.

LL IMÓVEIS - C.1601. F: 3647-2000. Nova Esperança- Resd. América cond fech, casas de 2/4 c/ ou s/ suit e 3/4 c/ suit, tot infraest. financ 100% CEF Plano Minha Casa Minha Vida Aproveite

3 Quartos

CAIO FERNANDES - C.1191. F.4008-0001. www.caiofernandes.com.br Plantão sábado/dom/feriados das 8 às 17h. Exc casa nova, c/3/4 sd 1 ste, terr 12x25, sl p/2 amb, coz, ár serv, 2 vg gar, por apenas R$ 100 mil. Financ pelo minha casa, minha vida. CAV.19048.

LL IMÓVEIS - C.1601. F: 3647-2000. Cajupiranga 3/4 R$ 98 mil.

LL IMÓVEIS - C.1601. F: 3647-2000. Centro 3/4 (1 ste) R$ 100 mil.

LL IMÓVEIS - C.1601. F: 3647-2000. Jd Planalto. duplex cond fech, 3/4 (1st) 3 sl, gar, á.lzer.

LL IMÓVEIS - C.1601. F: 3647-2000. Cond Parnamirim Gardens II, 3/4 (1 ste) á.serv, var, gar, pisc, churr, cerc e port elet R$ 130 mil.

LL IMÓVEIS - C.1601. F: 3647-2000. Jd Planalto. 3/4 (1st) ár serv, desp, var, gar.

+ de 3 Quartos

CRECI 420 - F: 9976.0188/8722.6533. DUPLEX CAJUPIRANGA. 4/4 ac. carta de crédito.

Parque das Colinas

+ de 3 Quartos

PERES & PERES IMÓVEIS- C.1607. F.4006-0207. 4/4 sd 4 suit, closet, 2 sl, coz, copa, arm no quarto, dep emp, escrit, var, wc serv, ár serv, churr, piscina, 10 gar, 420m2 R$ 550 mil. CV.02058.

PERES & PERES IMÓVEIS- C.1607. F.4006-0207. 4/4 sd 2 sts, 3 sls, coz, copa, lav, dep emp, esc, var, wc serv, ár/serv, desp, churr, pisc, 6 gars, 437m2, R$ 580 mil. CV.01550.

Petrópolis

2 Quartos

REIS MAGOS - C.1328. F: 3222.4480/3211.2355. Sla, 2/4, wc, coz, quintal peq. R$ 130 mil

1.3 Petrópolis

REIS MAGOS - C.1328. F: 3222.4480/3211.2355. Sla, 2/4, wc, coz, quintal peq. R$ 130 mil

Planalto

3 Quartos

CAIO FERNANDES - C.1191. F.4008-0001. www.caiofernandes.com.br. Plantão sábado/dom/feriados das 8 às 17h. Casa nova, 3/4 sd 1 ste, sl p/2 amb, wc, coz, ár serv, 2 vg gar. R$ 138 mil. ac CEF. CAV.18820.

+ de 3 Quartos

CAIO FERNANDES - C.1191. F.4008-0001. www.caiofernandes.com.br. Plantão sábado/dom/feriados das 8 às 17h. Casa em cond.fech c/terr 10x20, 4/4 sd 1 ste, sl, wc, coz amerc, ár serv, 2 vgs gar, pisc. R$ 150 mil. á vista. CAV.19084.

Praias

3 Quartos

HENRIQUE VIEIRA- C.2704. 17ª Reg. F.3231-4458/9115-6658. Praia de Maracajau, cs duplex, c.fech, b.mar, sla, 3/4, sdo 1 ste, á partir. R$ 110 mil. Sinal e o restante parcel em 10 vezes. www.henriquevieira2704.com.br

HENRIQUE VIEIRA- C.2704. 17ª Reg. F.3231-4458/9115-6658. Touros casa, terr 900m2, 3/4, pisc.

HENRIQUE VIEIRA- C.2704. 17ª Reg. F.3231-4458/9115-6658. Praia de Maracajau, c.fech, b.mar, sla, 3/4, sdo 1 ste, mobil. R$ 300 mil. Troco em Granja ou ár expansão. www.henriquevieira2704.com.br

PERES & PERES IMÓVEIS- C.1607. F.4006-0207. Praia de Búzios Oport, cs b.mar, c/ terraço em L, 3/4 snd 1 suit, 3 sl, coz, arm no quarto, lavand, dep emp, wc serv, ár serv, churrasq, 6 gar, 220m2 R$ 220 mil. CV-01653.

+ de 3 Quartos

REDINHA NOVA- Vdo Csa, 4/4 sdo 1 suite, med. 20x50. F: 8842-5091/3223-6883/8842-1291/lsaac

PERES & PERES IMÓVEIS- C.1607. F.4006-0207. Praia de Muriú, cond.fech, casa duplex, 4/4 sdo 3 sts, 1 wc, 1 sls, 4 gar, ár serv, arm coz, copa, coz, dep emp, desp, esc, qtado, sl vist, sombra, terraço, vst mar, wc serv, beira-mar, cx dagua, churrasq, jard ext, jard int, lavand, pisc, terraço. R$ 550 mil. CV-02133.

Ponta Negra

2 Quartos

HENRIQUE VIEIRA- C.2704. 17ª Reg. F.3231-4458/9115-6658. Duplex a 200m da praia, 2/4, wc, ár. lazer. www.henriquevieira2704.com.br

3 Quartos

TERTULIANO RÊGO- C.1098J. F.3203-2800. Plantão Sáb/Dom. Alagamar ótm cs, sl 2 amb, 3/4 (1 ste) demais dep, ld somb. TR17958.

CAIO FERNANDES - C.1191. F.4008-0001. www.caiofernandes.com.br. Plantão sábado/dom/feriados das 8 às 17h. Ót csa, 3/4 sd 1 ste + dep, 2 sls, wc, coz c/arm, ár.serv, 2 vgs gar, pisc e churr. Por R$ 300 mil a vista. CAV.18048.

CAIO FERNANDES - C.1191. F.4008-0001. www.caiofernandes.com.br. Plantão sábado/dom/feriados das 8 às 17h. Ót csa, terr 15x30, bem localiz, 3/4 sd 1 st, 3 sls, 2 var, coz c/arm, ár serv, 4 vg gar. R$ 330 mil. CAV.18956.

Potilândia

2 Quartos

CAIO FERNANDES - C.1191. F.4008-0001. www.caiofernandes.com.br. Plantão sábado/dom/feriados das 8 às 17h. Casa boa, excel localiz, 2/4 sl, coz c/wc, coz, ár serv, 1 vg gar, à vista ou CEF. R$ 190 MIL. CAV.19043.

1.3 Potilândia

3 Quartos

CAIO FERNANDES - C.1191. F.4008-0001. www.caiofernandes.com.br. Plantão sábado/dom/feriados das 8 às 17h. Cs boa, excel localiz, 3/4 snd 1 ste, sl p/ 2 amb, coz c/arm, wc, ár serv, 2 vgs gar, á vista ou CEF. Apenas R$ 300 mil. CAV.19069.

San Vale

+ de 3 Quartos

CAIO FERNANDES - C.1191. F.4008-0001. www.caiofernandes.com.br. Plantão sábado/dom/feriados das 8 às 17h. Exc casa em cond fech, terr 18x25, 4 suit + closet + hidro + dep, var, sl p/3 amb, coz c/arm, ár. serv, 4 vgs gar, ár lazer R$ 740 mil. à vista ou CEF. Ac proposta. CAV.18325.

JM CORRETOR DE IMÓVEIS- C.1959. F.9966-0834/8828-4614. Vende-se bela casa, ár. nobre, 2 suit + 2 semi-suits, 2 paviments, 6 vg garag, Térr: ár. soc, 2 entrad soc, 2 serv, 1 sl p/ 3 amb (c/ portga acesso ár. lazer) ceram + porcelanat, sl estar intimo, lavab, jard invern, suit casal: closet + var, jard privat, wc (blindex + hidro) 2 semi-suit, closet + wc (blindex), 3º sts, cpa/coz, ár serv, desp, dep compl, ár lazer, pisc + terraço + churrasq + jard c/ paisagismo + segur. Pavim. super: sl TV, escrit, varand. CV720(i) www.imoveisempre.com.br.

Tirol

2 Quartos

CAIO FERNANDES - C.1191. F.4008-0001. www.caiofernandes.com.br. Plantão sábado/dom/feriados das 8 às 17h. Casa C/terr 4,5x33, 2/4 sd 1 ste + dep, sl, wc, coz, ár serv, 1 vg gar. R$ 250 mil à vist ou CEF. CAV-18765.

+ de 3 Quartos

CAIO FERNANDES - C.1191. F.4008-0001. www.caiofernandes.com.br. Plantão sábado/dom/feriados das 8 às 17h. casa c/ terr 15x30, 4/4 + dep, 2 sl, coz ár serv, 1 vg gar R$ 650 mil à vista ou CEF. CAV.18579.

Zona Norte

2 Quartos

SUDHARI PART. IMOBILIARIA 287J - Extremoz - Vendo casas c/ 2/4, na entrada da cidade, ruas asfaltadas, novas e 100% finac CEF.Apenas R$ 69.900, prog Minha Casa Minha Vida.F:8809.1557

Grande Natal

CASA - Em PIUM/Centro, 2/4, sdo 1 ste, sl p/2 amb, wc soc, coz, ár serv, qtal. F:8855-4900/9481-0175. Tr:Odilon ou Elza.

2 Quartos

SUDHARI PART. IMOBILIARIA 287J - Extremoz - Vendo casas c/ 2/4, na entrada da cidade, ruas asfaltadas, novas e 100% finac CEF.Apenas R$ 69.900, prog Minha Casa Minha Vida.F:8809.1557

CRECI 420 - F: 9976.0188/8722.6533. São Gonçalo casa nova, 2/4 na laje. Ac.carta de crédito

3 Quartos

TERTULIANO RÊGO - C.1098J. F.3203-2800. Plantão sáb/dom. Extremoz ótm casa em exc balneário, terraço, 2 sls, 3/4 (1 ste) 2 wcs soc, 8 gar, pisc R$ 150 mil. TR16816.

1.4 Casa Aluga

Candelária

REIS MAGOS - C.1328. F: 3222-4480/3211-2355. Excelente para escritório ou casa de eventos, com 992m2 de Área construída e 1700m2 de terreno, com piscina. R$ 4.500,00

1.4 Candelária

REIS MAGOS - C.1328. F: 3222-4480/3211-2355. Excelente para escritório ou casa de eventos, com 992m2 de Área construída e 1700m2 de terreno, com piscina. R$ 4.500,00

Capim Macio

+ de 3 Quartos

CAIO FERNANDES - C.1191. F.4008-0001. Plantão sábado/dom/feriados das 8 às 17h. Csa excel c/4/4 sdo 2 sts, sl p/2 amb, wc, coz, desp, dep emp, ár serv, depós c/10 vgs gar sdo 5 cob. R$ 2.500,00 + IPTU. CAA-10940.

Cidade da Esperança

3 Quartos

TERTULIANO RÊGO- C.1098J. F.3203-2800. Plantão Sáb/Dom. Casa c/3 sls, 3/4 sd 2 sts, wc soc, coz, ár serv, dep emp, 2 gar, somb. R$ 1.100,00. TR18297.

Cidade Satélite

1 Quarto

CASA - c/1/4, sl, coz, wc, ár serv, forrada, gradeada,qtal. R$ 350,00. F: 3206-7941/9428-6059

Emaús

3 Quartos

CAIO FERNANDES - C.1191. F.4008-0001. Plantão sábado/dom/feriados das 8 às 17h. Casa ótima c/3/4 sdo 1 ste, sl p/2 amb, wc, coz, desp, ár serv, 2 gar cob e qtal. R$ 800,00 + IPTU. CAA-10702.

Lagoa Nova

3 Quartos

TERTULIANO RÊGO- C.1098J. F.3203-2800. Plantão Sáb/Dom. Casa c/sl p/2 amb, lavabo, esc, 3/4 sd 1 ste, wc soc, ár serv, dep emp, 4 gar, sombra. R$ 1.300,00. TR.18308.

CAIO FERNANDES - C.1191. F.4008-0001. Plantão sábado/dom/feriados das 8 às 17h. Csa c/1800m2 c/3/4 sd 1 ste, sla, wc, coz c/arms, dep emp, ár.serv, gar p/3 carros coberta, qtal, jardim e gradeado. R$ 1.600,00 + IPTU.CAA-9890.

PERES & PERES IMÓVEIS - C.1607. F.4006-0207. 3/4 snd 1 suit, arm emb, coz c/arm, 2 sls, dep emp, desp, wc serv, ár serv, lavand, wc soc, pergol, var, lajead, rua calç, lado sombra. R$ 1.800,00 + taxas. CL.00848.

+ de 3 Quartos

CAIO FERNANDES - C.1191. F.4008-0001. Plantão sábado/dom/feriados das 8 às 17h. Ótima casa c/4/4 sdo 1 ste, arm, bem, sl 3 amb, coz, dep emp, ár serv, pisc, gar p/4 carr cob. R$ 2 mil. + IPTU. CAA-281.

Lagoa Seca

2 Quartos

TERTULIANO RÊGO - C.1098. F.3203-2800. Plantão sáb/dom. casa 80m2, sl, 2/4, wc soc, coz, ár serv, gar, sombra. R$ 600,00. TR18424.

Mirassol

3 Quartos

PERES & PERES IMÓVEIS - C.1607. F.4006-0207. 3/4 snd 1 suit, sl, coz, wc soc, var, wc serv, ár serv, R$ 950,00 + taxas. CL.00198.

Neópolis

3 Quartos

CAIO FERNANDES - C.1191. F.4008-0001. Plantão sábado/dom/feriados das 8 às 17h. Ótm Csa c/3/4 snd 1 ste, sl, coz c/arm, desp, ár serv, dep emp, gar, qtal, canil e interf R$ 1.100,00 + IPTU + cond. CAA-10756.

1.4 Neópolis

PERES & PERES IMÓVEIS - C.1607. F.4006-0207. 3 sts, snd 2 c/arm, closet, 2 sls, agr p/5 carr, ár serv, dep emp, desp, lavabo, wc serv, jdim externo, lavand, murada, rua calç. R$ 1.900,00 + taxas. CL.00855.

Nova Parnamirim

3 Quartos

TERTULIANO RÊGO- C.1098J. F.3215-2828. Plantão Sáb/Dom. Casa esc.277.77m2 a.const, terraço, sl p/2 amb, 3/4 sdo 1 ste, wc soc c/box, dep emp, 2 gar cob, ldo/sombra, pisc no cond, 2 pav. R$ 1.200,00. TR.17658.

CAIO FERNANDES - C.1191. F.4008-0001. Plantão sábado/dom/feriados das 8 às 17h. Csa c/3/4 snd 2 suit, sl p/ 2 amb, coz c/ arms, ár serv, piscina, R$ 800,00 + IPTU. CAA.10872.

Parque das Colinas

+ de 3 Quartos

CAIO FERNANDES - C.1191. F.4008-0001. Plantão sábado/dom/feriados das 8 às 17h. Csa c/4 suit, closet, arm emb, sl p/ 3 amb, escrit, vars, pergolado lavb, coz, ár serv, piscina, churrasq, gar cob p/ 2 carr, qtal, jard, gradedo, R$ 3 mil. CAA-1100.

Planalto

2 Quartos

CRECI 420 - F: 9976.0188/8722.6533. CASAS NOVAS: 3 e 2/4. Carta de Crédito.

CRECI 420 - F: 9976.0188/8722.6533. C/2/4, R$ 300,00 na Rua Jardim do Eden.

TERTULIANO RÊGO- C.1098J. F.3203-2800. Plantão Sáb/Dom. Casa c/+ ou - 54m2 ár const, terr, sl p/2 amb, 2/4, wc soc, 1 gar. R$ 380,00. TR17791.

Ponta Negra

2 Quartos

CAIO FERNANDES - C.1191. F.4008-0001. Plantão sábado/dom/feriados das 8 às 17h. Csa c/2/4, sl, coz, ár serv, 1 vg gar coberta e qtal R$ 500,00. + IPTU. CAA.10672.

3 Quartos

CAIO FERNANDES - C.1191. F.4008-0001. Plantão sábado/dom/feriados das 8 às 17h. Csa c/3 stes, sdo 1 master c/ arm, 2 sls c/ var, wc, coz c/ arm, desp, ár. serv, dep. empr, depósito, 4 vgs gar cobertas, quintal, canil, piscina e churrasq. Ótima local, próx. a Shopping, cinema, praia. Vale a pena conferir. R$ 5.000,00 + IPTU. CAA-8472.

CAIO FERNANDES - C.1191. F.4008-0001. Plantão sábado/dom/feriados das 8 às 17h. Csa excel c/3/4 sdo 1 ste, sl p/2 amb, perg, lavabo, wc, coz c/arm, ár serv, 5 vgs gar, sdo 4 cob, qtal, jdim e interf, existindo ainda 3 suits nos fundos da casa, são 300m2. R$ 2.200,00 + IPTU. CAA-.

+ de 3 Quartos

CAIO FERNANDES - C.1191. F.4008-0001. Plantão sábado/dom/feriados das 8 às 17h. Exc casa c/ 4/4 snd 3 suit c/ arms e closet, sl p/ 2 amb, escri, pergolado, wc, coz c/ arms, dep, desp, depósito, ár. serv, c/ 10 vg gar sendo 4 cobertas. São 300m2, ld somb R$ 2.950,00 + IPTU. CAA-10754.

San Vale

+ de 3 Quartos

CAIO FERNANDES- C.1191. F.4008-0001. Plantão sábado/dom/feriados das 8 às 17h. Csa c/5/4 sd 4 sts, closet, arm em wc, sla p/4 ambs, escrit, var, lav, wc, coz c/arms, coz aux, desp, ár.serv, pisc, churr, bar e gar p/5 carros. R$ 5 mil + IPTU. CAA-10854.

1.4 San Vale

CAIO FERNANDES- C.1191. F.4008-0001. Plantão sábado/dom/feriados das 8 às 17h. Casa duplex c/ 4/4 snd 2 suit c/ 1 master c/ closet e arms, sl p/ 2 amb c/ var, escrit, mezanino, lavb, coz, dep, depósito, ár. serv, 6 garag snd 2 cobert, port elet, qtal e jard. São 450m2. R$ 3.400,00 + IPTU. CAA-10688.

Tirol

3 Quartos

TERTULIANO RÊGO- C.1098. F.3203-2800. Plantão Sáb/Dom. Exc.casa, terraço, 2 sls, 3/4 (1 semi-ste), wc soc, copa/coz/arm/desp, ár serv, dep emp, 3 gar, ldo/sombra. R$ 1.500,00. TR12677.

1.5 Pontos Comerciais Compra e Venda

Alecrim

TERTULIANO RÊGO - C.1098J. F.3203-2800. Plantão sáb/dom. Excel oportunid de investimento. Prédio comerc no centro do Alecrim, 1.300m2 ár const, 27 lojas e sls ativas c/ rendimento, 1% no aluguel. tr c/Emanoel 9986-3200. R$ 750 mil. TR12098.

Centro

TERTULIANO RÊGO - C.1098J. F.3203-2800. Plantão sáb/dom. Sl comerc no centro de Natal, 30m2 área R$ 22 mil. TR17604.

Cidade Verde

TERTULIANO RÊGO - C.1098J. F.3203-2800. Plantão sáb/dom. Prédio comerc c/ 11 kitnets e 2 sls comerc c/ wcs, estac próprio, exc loc p/ comérc R$ 600 mil. TR18127.

Lagoa Nova

TERTULIANO RÊGO- C.1098J. F.3203-2800. Plantão Sáb/Dom. Exc loc, ótm p/ escrit/clínicas etc, 6 salas, 2 wc, estacion, energ trif R$ 400 mil. TR11579.

CAIO FERNANDES - C.1191. F.4008-0001. Plantão sábado/dom/feriados das 8 às 17h. www.caiofernandes.com.br. pto comerc no Shopping muito bom, R$ 60 mil à vista. COV.18986.

CAIO FERNANDES - C.1191. F.4008-0001. Plantão sábado/dom/feriados das 8 às 17h. www.caiofernandes.com.br. Sl comerc 140m2, boa loc R$ 125 mil à vista. COV.18645.

Lagoa Seca

TERTULIANO RÊGO- C.1098J. F.3203-2800. Plantão Sáb/Dom. Préd comerc em Av.Principal, 1.020m2 const, 7 sls, 7 wcs, estac, ldo/sombra. R$ 900 mil. TR16896.

Nova Parnamirim

TERTULIANO RÊGO - C.1098. F.3203-2800. Plantão sáb/dom. Pto comerc em av princ, 225m2 const, esq. 2 ptos comerc, estacion + resid anexa. Recebe imóvel menor parte de pagto R$ 280 mil. TR17119.

Parnamirim

TERTULIANO RÊGO - C.1098. F.3203-2800. Plantão sáb/dom. Exc invest, ótm prédio c/ 4 aptos, cada apto c/ sl/var, 2/4, wc soc, coz á.serv, gar. Todos alugados. R$ 200 mil. TR15116.

Petrópolis

TERTULIANO RÊGO - C.1098. F.3203-2800. Plantão sáb/dom. Ótima sl p/ escrit/consultório, med 25m2 c/recepção e wc. R$ 25 mil. TR13858.

TERTULIANO RÊGO - C.1098. F.3203-2800. Plantão sáb/dom. Consult Médico, exc loc, 2 sls, 2 wc, ficando todos os móveis, 44,12m2 área privat, 1 gar. R$ 50 mil. TR17349.

1.5 Praias

Praias

TERTULIANO RÊGO- C.1098J. F.3203-2800. Plantão sáb/dom. Praia do Meio ótm pto comerc, 2 pavimentos, recepção, várias salas c/ wc R$ 280 mil. TR17898.

Ponta Negra

TERTULIANO RÊGO - C.1098. F.3203-2800. Plantão sáb/dom. Ótm p.com, c/ 8 sls, 4 wc, 6 estac, sombra, R$ 1.700.000,00. TR18259.

CAIO FERNANDES - C.1191. F.4008-0001. Plantão sábado/dom/feriados das 8 às 17h. www.caiofernandes.com.br. Pto em ótm loc, de frente p/ mar, R$ 1 milhão à vista ou CEF. COV.18399.

Tirol

TERTULIANO RÊGO - C.1098. F.3203-2800. Plantão sáb/dom. Sl comerc, exc loc (novo) 23m2, wc, garag R$ 87 mil. TR18364.

1.6 Pontos Comerciais Aluga

Alecrim

REIS MAGOS - C.1328. F: 3222.4480/3211.2355. Galpão c/ wc: R$ 1.300,00

REIS MAGOS - C.1328. F: 3222.4480/3211.2355. Galpão c/ wc: R$ 1.300,00

TERTULIANO RÊGO- C.1098. F.3203-2800. Plantão sáb/dom. ótimo p.com, local movim, 6m2 frente/18m2 fundo, 3 estac. R$ 600,00. TR18220.

TERTULIANO RÊGO- C.1098. F.3203-2800. Plantão Sáb/Dom. Sls em 1º andar de préd comerc tamanho e preços variados méd a partir de 20m2. R$ 280,00. TR11479.

Capim Macio

CAIO FERNANDES - C.1191. F.4008-0001. Plantão sábado/dom/feriados das 8 às 17h. Ótimo p.comerc c/sl, guarita, wc, gar. R$ 800,00 + IPTU. COA-10833.

Cidade da Esperança

CAIO FERNANDES - C.1191. F.4008-0001. Plantão sábado/dom/feriados das 8 às 17h. ótm pto comerc c/ 65m2, 3 sls, wc. R$ 750,00 + IPTU. COA-10867.

Lagoa Nova

CENTER MOR - Salas/Lojas,wc,estac.rotativo.A partir de 500,00.Entre Jaguarari/Prudente.9982.2715.

SALAS E LOJAS - Próx. Justiça Federal. F: 9984-9993

TERTULIANO RÊGO- C.1098J. F.3203-2800. Plantão sáb/dom. Sl 96M2, 5 sls + copa, wc, sombra. R$ 1.800,00.TR18409.

CAIO FERNANDES - C.1191. F.4008-0001. Plantão sábado/dom/feriados das 8 às 17h. Cs comerc c/ 3/4 snd 1 suit, sl p/ 2 amb, escrit, lavb, coz c/ arms, desp, ár serv, piscina, gar p/ 4 carr coberta R$ 4.500,00 + IPTU. COA.10850.

CAIO FERNANDES - C.1191. F.4008-0001. Plantão sábado/dom/feriados das 8 às 17h. São 3 sls c/esc, wc e coz aux, são 60m2. R$ 750,00 + IPTU. COA.10324.

CAIO FERNANDES - C.1191. F.4008-0001. Plantão sábado/dom/feriados das 8 às 17h. exc casa comerc c/ 7/4 snd 5 suit, sl p/3 amb, 6 wc, coz c/ arms, coz aux, desp, 2 ár. serv, depósito, 4 vag gar snd 2 cobertas. São 220m2. R$ 4 mil + IPTU. COA-10779.

CAIO FERNANDES - C.1191. F.4008-0001. Plantão sábado/dom/feriados das 8 às 17h. Exc sl comerc c/ garag e wc, R$ 650,00 + IPTU. COA-10845.

CAIO FERNANDES - C.1191. F.4008-0001. Plantão sábado/dom/feriados das 8 às 17h. Pto comerc c/330m2 c/13 slas, 13 wcs, coz aux. R$ 3.500 + IPTU. COA-10287.

1.6 Lagoa Nova

1.6 Pontos Comerciais Aluga

Lagoa Nova

CAIO FERNANDES - C.1191. F.4008-0001. Plantão sábado/dom/feriados das 8 às 17h. Prédio comerc c/ 3 andares c/ 2 aptos por andar. Cada apto possui 3/4 snd 1 suit, sl, wc, coz, dep, ár serv, 1 vg gar R$ 15 mil + IPTU. COA-10642.

CAIO FERNANDES - C.1191. F.4008-0001. Plantão sábado/dom/feriados das 8 às 17h. ótm pto comerc c/ 4 wc, coz, R$ 3.700,00 + IPTU. COA-10826.

PERES & PERES IMÓVEIS - C.1607. F.4006-0207. 1 sls, coz c/coz aux, lavand, dep emp, ár serv, 150m2, 2000,00 + taxas. PCL-00287.

PERES & PERES IMÓVEIS - C.1607. F.4006-0207. Loja c/ 50m2, blindex, wc soc, ár cond split, agr. R$ 850,00 + taxas (Potiguares Mall Loja 05). PCL-00732.

PERES & PERES IMÓVEIS - C.1607. F.4006-0207. Loja c/ 100m2, 1 sl, wc soc, rua calç. R$ 2.500,00 + taxas (Passarela Mall Loja 02). PCL-00853.

Lagoa Seca

TERTULIANO RÊGO- C.1098J. F.3203-2800. Plantão Sáb/Dom. Excel sla comerc c/ 40m2, wc soc R$ 1.200,00. TR17986.

TERTULIANO RÊGO- C.1098J. F.3203-2800. Plantão Sáb/Dom. Sl com. na B.Vieira, próx. Prud, med 20m2, c/wc. R$ 380,00. TR11756.

Parque das Colinas

CAIO FERNANDES- C.1191. F.4008-0001. Plantão sábado/dom/feriados das 8 às 17h. exc pto comerc c/ 2 escrit e wc, R$ 450,00 + taxa de água. COA-10825.

Petrópolis

CAIO FERNANDES- C.1191. F.4008-0001. Plantão sábado/dom/feriados das 8 às 17h. Ótm pto comerc c/ 7 sls, 2 wc, gar, coz R$ 1.500,00. COA.10875.

Ribeira

TERTULIANO RÊGO- C.1098J. F.3203-2800. Plantão Sáb/Dom. Salas em ótm loc, c/ 18m2 cada R$ 250,00. TR6005.

Tirol

CAIO FERNANDES - C.1191. F.4008-0001. Plantão sábado/dom/feriados das 8 às 17h. ótimo, p.comerc c/sl, wc, gar. R$ 650,00 + cond + IPTU. COA.10845.

PERES & PERES IMÓVEIS - C.1607. F.4006-0207. Prédio Comerc, 6 sls, coz, dep emp, depós, ár serv, desp, c/160m2. R$ 2.500,00. PCL-00815.

PERES & PERES IMÓVEIS - C.1607. F.4006-0207. Prédio Comerc, 3 sls, recepção, copa, dep emp, c/ 250m2 R$ 3 mil. PCL-00825.

1.7 Terrenos e Áreas Compra e Venda

Candelária

PERES & PERES IMÓVEIS - C.1607. F.4006-0207. Terreno no Condomínio West Park Boulevard, churrasq, piscina, playground 450m2 R$ 450 mil. TV.02082.

1.7 Capim Macio

Capim Macio

TERTULIANO RÊGO- C.1098J. F.3203-2800. Plantão sáb/dom. Terr. murado, cercado, topografia plana R$ 600 mil. TR18123.

Cidade Alta

CAIO FERNANDES - C.1191. F.4008-0001. www.caiofernandes.com.br. Plantão sábado/dom/feriados das 8 às 17h. Exc terr. área 494m2, R$ 550 mil à vista ou CEF. TEV.18495.

Cidade Satélite

CAIO FERNANDES - C.1191. F.4008-0001. www.caiofernandes.com.br. Plantão sábado/dom/feriados das 8 às 17h. Exc terr em cond fech, terr. 10x20, loc boa. Apenas R$ 110 mil. A vista ou CEF. Confira!. TEV.18843.

Cidade Verde

CAIO FERNANDES - C.1191. F.4008-0001. www.caiofernandes.com.br. Plantão sábado/dom/feriados das 8 às 17h. Oportunidade. Terr. 373m2 bem localiz, R$ 125 mil à vista ou CEF. TEV.18462.

Dix-Sept Rosado

TERTULIANO RÊGO- C.1098J. F.3203-2800. Plantão Sáb/Dom. 200m2, murado, topogr plana, sombra. R$ 40 mil. TR18382.

Emaus

CAIO FERNANDES- C.1191. F.4008-0001. www.caiofernandes.com.br. Plantão sábado/dom/feriados das 8 às 17h. Terr 10x25, localiz boa, ótima oport. R$ 90 mil. TEV-18135.

Lagoa Nova

TERTULIANO RÊGO- C.1098J. F.3203-2800. Plantão sáb/dom. Ótm terreno, em cond fech, exc loc, 450m2 murado, TR18309.

CAIO FERNANDES - C.1191. F.4008-0001. www.caiofernandes.com.br. Plantão sábado/dom/feriados das 8 às 17h. Terr 10X30, ótm localiz, ótm oport, à vista R$ 290 mil. TEV.18855.

CAIO FERNANDES - C.1191. F.4008-0001. www.caiofernandes.com.br. Plantão sábado/dom/feriados das 8 às 17h. Terr 414,42, exc loc, ótm oportunid. À vista. R$ 280 mil. TEV.18854.

Lagoa Seca

TERTULIANO RÊGO- C.1098J. F.3203-2800. Plantão sáb/dom. Ótm terreno, murado, cerc, topografia plana R$ 750 mil. TR18299.

Nova Parnamirim

HENRIQUE VIEIRA- C.2704. 17ª Reg. F.3231-4458/9115-6658. B. Seis Kit Net, terr de 300m2, próx a Maria Lacerda, 156m2 de ár const. R$ 170 mil.

TERTULIANO RÊGO- C.1098J. F.3203-2800. Plantão sáb/dom. Área no Pq Árvores 2.850m2, esquina, murada, plana R$ 320 mil. TR13477.

TERTULIANO RÊGO- C.1098J. F.3203-2800. Plantão sáb/dom. Ótm terreno, 5000 m2, cercado, esq, topog plana, sombra. TR18257.

CAIO FERNANDES - C.1191. F.4008-0001. www.caiofernandes.com.br. Plantão sábado/dom/feriados das 8 às 17h. Terr 10x20, em boa localiz. R$ 80 mil á vista. TEV.16990.

LL IMÓVEIS - C.1601. F: 3647-2000. Cond Bq das Palmeiras, 2 lotes R$ 190 mil cada.



1.7 Nova Parnamirim

CAIO FERNANDES - C.1191. F.4008-0001. www.caiofernandes.com.br. Plantão sábado/dom/feriados das 8 às 17h. Terr bem localiz, em cond fech c/ ár. Izer R$ 280 mil. à vista ou CEF.TEV.19077.

CAIO FERNANDES - C.1191. F.4008-0001. www.caiofernandes.com.br. Plantão sábado/dom/feriados das 8 às 17h. Terr 322, em cond fech, boa loc, R$ 110 mil à vista. TEV.19009.

CAIO FERNANDES - C.1191. F.4008-0001. www.caiofernandes.com.br. Plantão sábado/dom/feriados das 8 às 17h. Terr c/12x30, apenas R$ 85 mil. A vista ou CEF. TEV.18114.

PERES & PERES IMÓVEIS - C.1607. F.4006-0207. Terr em área residencial pronto p/constr, med 11,5x25m, ldo sombra, em frentge a área lazer do CEPE R$ 90 mil, Ac Proposta. TV 01730.

PERES & PERES IMÓVEIS - C.1607. F.4006-0207. Cond. Bosque das Palmeiras, ótimo lote, bem localizado, medindo 409m2, R$ 225 mil. TV 02029.

Parnamirim

REPASSO URGENTE - Terreno no LOTEAMENTO CAMINHOS DO SOL. R$ 22 mil. F:9913-8730/8112-8110

HENRIQUE VIEIRA- C.2704. 17ª Reg. F.3231-4458/9115-6658. Bosq das Palmeira, lote 380m2, de esquina, frente área de lazer.

HENRIQUE VIEIRA- C.2704. 17ª Reg. F.3231-4458/9115-6658. Ár c/2,2 ha, toda a infra-estrutura. Aceitamos 100% de permuta.

HENRIQUE VIEIRA- C.2704. 17ª Reg. F.3231-4458/9115-6658. Área c/10.000m2, e outra c/ 3.200m2, na margem BR 101 duplicada.

HENRIQUE VIEIRA- C.2704. 17ª Reg. F.3231-4458/9115-6658. Excel ár c/13ha, murada, saneada, outra c/40 ha na margem do asfalto, próx de grandes empreend, toda infra-estrutura.

TERTULIANO RÊGO- C.1098J. F.3203-2800. Plantão Sáb/Dom. Área c/ 23 hectares, 600m de frente p/ BR101, cercada. TR12660.

LL IMÓVEIS - C.1601. F: 3647-2000. Centro med 256 m2, de esquina.

LL IMÓVEIS - C.1601. F: 3647-2000. Melhor cond fech de Parnamirim. Water View. ár. lazer comp, sl jog, sl fest, academia, campo fut, pisc olímpica, redário. Temos repasses.

LL IMÓVEIS - C.1601. F: 3647-2000. Repasse B.Colinas 5 mil.

LL IMÓVEIS - C.1601. F: 3647-2000. Sta Tereza Lot Pingo D'Água 5000m2.

LL IMÓVEIS - C.1601. F: 3647-2000. Lot Brasil 300m2 R$ 11 mil.

Parque das Dunas

VENDE'SE UM ÓTIMO TERRENO - med 10x25 c/ boa localização para resid.F:9119.0633

Planalto

CRECI 420 - F: 9976.0188/8722.6533. Terr. 25x80, 200m2 de esquina no calçamento.

Praias

JOELSON IMÓVEIS VENDE - C.1319. F.3222-5233/3221-4508. Lotes em Praias a partir de 118,80 Caiçara do Norte, Redinha a partir R$ 260,00, mensais, em Zumbi Resid Sta Terezinha Lotes a ser entr c/água, luiz e Ruas pissarradas a partir R$ 136,00 mensais.

BARRETA -Beira mar. Escriturado, 45 mil. F:3236.2222

HENRIQUE VIEIRA- C.2704. 17ª Reg. F.3231-4458/9115-6658. Redinha Nova, Terr b-mar, 5.216,50m2, excel localiz.

HENRIQUE VIEIRA- C.2704. 17ª Reg. F.3231-4458/9115-6658. Pium/Cotovelo área 8,4ha, margem do asfalto R$ 150,00/m2.

1.7 Praias

HENRIQUE VIEIRA- C.2704. 17ª Reg. F.3231-4458/9115-6658. Muriú c/360m2, escrit, no centro de Muriú, ao ldo de várias mansões. R$ 70 mil. Aceito proposta e parcelo parte do pgto.

HENRIQUE VIEIRA- C.2704. 17ª Reg. F.3231-4458/9115-6658. Maracajaú, área 6950m2 b-mar a 700m do Centro, esc pública. R$ 450 mil.

HENRIQUE VIEIRA- C.2704. 17ª Reg. F.3231-4458/9115-6658. Praia de Pirangi, cond Vila Maria. R$ 155 mil, temos + opções.

HENRIQUE VIEIRA- C.2704. 17ª Reg. F.3231-4458/9115-6658. Graçandu, 08 lot 15x40, total 4800m2, 150m do mar. 360 mil.

HENRIQUE VIEIRA- C.2704. 17ª Reg. F.3231-4458/9115-6658. Touros- Área 2500m2, praia de Carnaubinha beira-mar.

HENRIQUE VIEIRA- C.2704. 17ª Reg. F.3231-4458/9115-6658. Touros- Área aprox 2,5 ha no centro, murada Ac permuta no local, carro e imóveis. www.henriquevieira2704.com.br

CAIO FERNANDES - C.1191. F.4008-0001. www.caiofernandes.com.br. Plantão sábado/dom/feriados das 8 às 17h. Praia do Meio exc terreno c/ 1800m por R$ 3 milhões à vista aceita permuta. APV.18211.

PERES & PERES IMÓVEIS - C.1607. F.4006-0207. Praia de Porto Mirim exc terreno esquina, plano, ld sombra, beira pista, c/ rua calçada, interligado c/ 3 ruas, med 100x40m, boa localiz R$ 300 mil Ac. proposta. TV.01616.

Ponta Negra

HENRIQUE VIEIRA- C.2704. 17ª Reg. F.3231-4458/9115-6658. Área 9 mil m2 b/mar. A última grande ár de Pta Negra.

TERTULIANO RÊGO- C.1098J. F.3203-2800. Plantão sáb/dom. Alagamar ótm terreno med 12x30m2, ld somb, R$ 90 mil. TR17959.

CAIO FERNANDES - C.1191. F.4008-0001. www.caiofernandes.com.br. Plantão sábado/dom/feriados das 8 às 17h. Terr c/800, bem localiz, c/ projeto p/ empreendimento. Muito bom, R$ 700 mil à vista ou CEF. TEV.18901.

CAIO FERNANDES - C.1191. F.4008-0001. www.caiofernandes.com.br. Plantão sábado/dom/feriados das 8 às 17h. Terr c/347m2 localiz muito boa, R$ 88 mil à vista ou CEF. TEV.18054.

Quintas

MEDINDO 12 X 30- Ótima localização, preço promocional R$ 110 mil. F: 9108-8747 ou no local

Grande Natal

C.2605 VENDE 100 LOTES- de terrenos em EXTREMOZ. F:9917-7823/9412-2387

HENRIQUE VIEIRA- C.2704. 17ª Reg. F.3231-4458/9115-6658. Alphavile lotes a partir R$ 180 mil.

HENRIQUE VIEIRA- C.2704. 17ª Reg. F.3231-4458/9115-6658. Macaíba Área c/ 10.000m2, casa sede, murada, poço tubular, na BR 304.

HENRIQUE VIEIRA- C.2704. 17ª Reg. F.3231-4458/9115-6658. Ceará-Mirim Magnífica ár c/ 300ha, mais de 1200m de marg de lagoa, rio perene. Doc rigorosamente em dia. Excel p/loteamento.

TERTULIANO RÊGO- C.1098J. F.3203-2800. Plantão sáb/dom. Extremoz, ldo/sombra, topografia plana. R$ 120 mil. TR13134.

TERTULIANO RÊGO- C.1098j. F.3203-2800. Plantão Sáb/Dom. Macaíba um verdadeiro paraíso bem pertinho de Natal, lotes em cond fech c/ magnífica ár.lazer, lotes c/ 800m2, pagto facilitado. R$ 90 mil. TR16477.

TERTULIANO RÊGO- C.1098j. F.3203-2800. Plantão Sáb/Dom. Macaíba excel lote, 868m2, murado, topogr plana. R$ 130 mil. R$ TR18413.

1.7 Grande Natal

CAIO FERNANDES - C.1191. F.4008-0001. www.caiofernandes.com.br. Plantão sábado/dom/feriados das 8 às 17h. Pium Terr c/ 17X30, muito bom, R$ 200 mil à vista. TEV.19029.

CAIO FERNANDES - C.1191. F.4008-0001. www.caiofernandes.com.br. Plantão sábado/dom/feriados das 8 às 17h. Macaíba terr c/ 750m2 cada, são 2 ltes em cond fech. Muito bom. Boa local. Apenas R$ 80 mil. Cada lote. A vista. TEV.19082.

Outras Localidades

JOELSON IMÓVEIS VENDE - C.1319. F.3222-5233/3221-4508. Em Eloi de Souza Residencial Nova Esperança c/ água, energ e meio fio nas ruas, a partir 55,00 mensais e lançamento de lotes p/ granja c/ 1.500 m2 em suaves prest, ñ perca oportunid.

JOELSON IMÓVEIS VENDE - C.1319. F.3222-5233/3221-4508. Residencial Bom Jesus lotes c/ água, luz e meio-fio a partir 80,00 mensais.

JOELSON IMÓVEIS VENDE - C.1319. F.F.3222-5233/3221-4508. Em Jardim de Ângicos granjas Bulhões lotes c/ 2.610 m2 a partir de 89,00. mensais.

JOELSON IMÓVEIS VENDE - C.1319. F.F.3222-5233/3221-4508. Em Macaíba loteamento Cristo Redentor entre a BR.304 e BR.226, lotes a ser entregues c/ água/luz c/ parcelas a partir de 134,00 mensais.

JOELSON IMÓVEIS VENDE - C.1319. F.F.3222-5233/3221-4508. Em Macaíba Bosq das Leucenas lotes a partir R$ 113,00 mensais.

JOELSON IMÓVEIS VENDE - C.1319. F.3222-5233/3221-4508. Loteamento Recanto Verde a 4 min do centro de Macaíba lotes c/ água/luz e meio fio nas ruas, pronto p/construir, c/ parcelas a partir R$ 150,00 mensais, saia já do aluguel.

JOELSON IMÓVEIS VENDE - C.1319. F.F.3222-5233/3221-4508. Em São Gonçalo do Amarante Lot Vila São Jorge Lotes a partir de R$ 170,00 mensais.

JOELSON IMÓVEIS VENDE - C.1319. F.F.3222-5233/3221-4508. Santa Cruz Resid Santa Rita á partir 119,00 mensais faça já sua reserva.

JOELSON IMÓVEIS VENDE - C.1319. F.3222-5233/3221-4508. Lanç Chácaras Caminho do Alivio, lotes c/1.000,00m2 à partir 204,00 mensais a 5 minutos do centro de Sta Cruz.

JOELSON IMÓVEIS VENDE - C.1319. F.3222-5233/3221-4508. Lot novo Horizonte em Ceara Mirim lotes c/336,00m2 a partir 166,00 mensais.

JOELSON IMÓVEIS VENDE - C.1319. F.3222-5233/3221-4508. Lot a ser entregue c/água luz e meio feio c/parcel a partir de 200,00 mensais prox A BR 304 e lotes a ser ent c/água, luz c/parcel a partir. R$ 150,00 próx A BR 226.

JOELSON IMÓVEIS VENDE - C.1319. F.8722-1020. Vendo área c/35 hect na BR 101 vizinho ao campo de futebol em Goianinha, ac imóveis como parte na negociação.

LL IMÓVEIS - C.1601. F: 3647-2000. Atenção srs Construtores. área c/ 5.903,14m2 na av Alberto Maranhão Mossoró/RN R$ 220 mil.

1.8 Terrenos e áreas Aluga

San Vale

TERTULIANO RÊGO- C.1098J. F.3203-2800. Plantão Sáb/Dom. Terr c/1.200m2 área, prolongamento da Prud R$ 1.500,00. TR14789.

Tirol

TERTULIANO RÊGO- C.1098J. F.3203-2800. Plantão Sáb/Dom. Av princ, esq, 990m2 área. outro. R$ 10 mil med 625m2. R$ 12 mil. TR15806.

2 RURAIS

2.1 Fazendas

VENDE-SE- fazenda em IELMO MARINHO. F: 9103-4700

HENRIQUE VIEIRA- C.2704. 17ª Reg. F.3231-4458/9115-6658. Alto do Rodrigues/Afonso Bezerra, fazenda c/ 725 ha, casa sede, casa morador armazém, poço profundo. R$ 490 mil.

HENRIQUE VIEIRA- C.2704. 17ª Reg. F.3231-4458/9115-6658. Boa Cica - Touros: Faz c/ 60 ha, casa, galpão, cercada, energ trif, rio perene.

HENRIQUE VIEIRA- C.2704. 17ª Reg. F.3231-4458/9115-6658. Monte Alegre, Faz c/40 ha, cs sede, casa morador, galpão, cercada, energi trifásica, rio.

HENRIQUE VIEIRA- C.2704. 17ª Reg. F.3231-4458/9115-6658. Caraúbas - Barra de Maxaranguape - ár 50ha, csa sede, 15 ha várzea, rio perene.

HENRIQUE VIEIRA- C.2704. 17ª Reg. F.3231-4458/9115-6658. Boa Cica - Touros: área, 184 ha, na RN 023, cercada, energ trifás, rio.

HENRIQUE VIEIRA- C.2704. 17ª Reg. F.3231-4458/9115-6658. Serra de S.Bento área c/200 ha, energ trif, barragem, adutora, cercada. R$ 400 mil. www.henriquevieira2704.com.br

HENRIQUE VIEIRA- C.2704. 17ª Reg. F.3231-4458/9115-6658. Lajes, Faz. 400ha, 2 csa sede, curral. Port fech, c/+ de 500 animais. Sinal + 20 parcelas. Consulte. www.henriquevieira2704.com.br.

HENRIQUE VIEIRA- C.2704. 17ª Reg. F.3231-4458/9115-6658. Maxaranguape Fazenda 157 ha, csa sede, 2 csa moradores, cocheira, 6 baias, galpão, curral, 3 rios. www.henriquevieira2704.com.br

HENRIQUE VIEIRA- C.2704. 17ª Reg. F.3231-4458/9115-6658. Quixadá/CE Faz. 680 ha, csa sede, 6 csas colono, estábulo, 8 açudes, 1 açude c/ 5 milhões de m3.

HENRIQUE VIEIRA- C.2704. 17ª Reg. F.3231-4458/9115-6658. Monte Alegre, Faz c/92 ha, sede, ár lazer e rio. www.henriquevieira2704.com.br.

HENRIQUE VIEIRA- C.2704. 17ª Reg. F.3231-4458/9115-6658. Nísia Floresta, Faz, 260 ha. c/csa sede, coqueiral c/120 hc, rio. www.henriquevieira2704.com.br

HENRIQUE VIEIRA- C.2704. 17ª Reg. F.3231-4458/9115-6658. Ceará-Mirim. Faz 104ha, csa sede, csa morador, galpão, pisc, 02 rios. www.henriquevieira2704.com.br.

HENRIQUE VIEIRA- C.2704. 17ª Reg. F.3231-4458/9115-6658. Poço Branco Faz. 1061 ha, csa sede, 4 poços, cocheira.

HENRIQUE VIEIRA- C.2704. 17ª Reg. F.3231-4458/9115-6658. Poço Branco Faz. c/490 ha, 1200m de barragem.

HENRIQUE VIEIRA- C.2704. 17ª Reg. F.3231-4458/9115-6658. Lajes do Cabugi Fazenda c/ 3686 ha casa sede, 2 açudes grandes, curral, excel p/energia e ólica.

HENRIQUE VIEIRA- C.2704. 17ª Reg. F.3231-4458/9115-6658. São Tomé, Faz 3000 ha, csa sede, açudes. Escriturada.

HENRIQUE VIEIRA- C.2704. 17ª Reg. F.3231-4458/9115-6658. Serra Caiada, Faz 950 ha, csa sede, 3 poços tubular.

HENRIQUE VIEIRA- C.2704. 17ª Reg. F.3231-4458/9115-6658. Taípu, Faz. 378 ha, excel. www.henriquevieira2704.com.br.

HENRIQUE VIEIRA- C.2704. 17ª Reg. F.3231-4458/9115-6658. Macaíba empreendimento rural fazendinha. R$ 1.500.000,00. www.henriquevieira2704.com.br.

TERTULIANO RÊGO- C.1098J. F.3203-2800. Plantão Sáb/Dom. Lagoa Salgada, Faz c/66ha, casa sede c/380m2 área, pisc, 2 arm, poço tubular, curral, 120 cocheiras, barreiras, açude pequeno. R$ 700 mil. TR16757.

2.1 Fazendas

TERTULIANO RÊGO - C.1098J. F.3203-2800. Plantão Sáb/Dom. Propried em Vera Cruz c/ 32 hec, casa sede, casa morador, curral, cocheira, mata nat, poço tub, sist irrig, cercada, energ trif,capim de corte R$ 440 mil. TR10185.

LL IMÓVEIS - C.1601. F: 3647-2000. Fazenda entre Sto Antônio e Serrinha c/ 250 ha.

2.2 Granjas

S.P.POTENGI GRANJA - 38x120M, casa c/frut, água da adultora. R$ 35 mil. F:(84)3251-2286/9108-1747

VDO GRANJA EM MACAÍBA- Pé-Do-Galo C/1,5ha, uma ár de alto valor ao ldo da Saci. C/csa, 6 baias p/cavalos, pq de vaquejada nvo e iluminado, à 500mts da BR. 9181-1753/8819-6123.

ALUGO GRANJA EM PARNAMIRIM- p/Agricultor q/saiba plantar. Tel.:9977-2364.

REIS MAGOS - C.1328. F: 3222.4480/3211.2355. Estrada de Macaíba: C/ viveiro de tilapia, piscina abastecida c/água mineral, quiosque, 02 chalés c/ wcs slão c/pia + quarto de despejo, alpendre p/ lazer, caixa d'água. 400 x 78 R$ 250 mil

REIS MAGOS - C.1328. F: 3222.4480/3211.2355. Estrada de Macaíba: C/ viveiro de tilapia, piscina abastecida c/água mineral, quiosque, 02 chalés c/ wcs slão c/pia + quarto de despejo, alpendre p/ lazer, caixa d'água. 400 x 78 R$ 250 mil

HENRIQUE VIEIRA- C.2704. 17ª Reg. F.3231-4458/9115-6658. Guajirú, Granja, 22,5 ha, csa sede, a 2,8 km do novo aeroporto. R$ 18,00/m2.

HENRIQUE VIEIRA- C.2704. 17ª Reg. F.3231-4458/9115-6658. Monte Alegre, Granja, 10hac, csa sede, csa morador, carcada, poço, energ trifás, pisc, churr, cocheira.

HENRIQUE VIEIRA- C.2704. 17ª Reg. F.3231-4458/9115-6658. São Gonçalo do Amarante, área 209 ha, em frente ao novo aeroporto também na rua principal dos dois lados. Vendemos áreas menores. Consulte!

HENRIQUE VIEIRA- C.2704. 17ª Reg. F.3231-4458/9115-6658. Macaíba - Jundiaí, granja, 22hec, csa sede, csa colono, ár.lzer c/ pisc.

HENRIQUE VIEIRA- C.2704. 17ª Reg. F.3231-4458/9115-6658. Macaíba área 40 ha topografia plana, cercada, 1980m na margem da BR 304.

HENRIQUE VIEIRA- C.2704. 17ª Reg. F.3231-4458/9115-6658. Macaíba, área 14 ha, próx a BR 304, na estrada p/Jundiaí.

HENRIQUE VIEIRA- C.2704. 17ª Reg. F.3231-4458/9115-6658. Macaíba, área 14 ha, próx a BR 304, na estrada p/Jundiaí.

HENRIQUE VIEIRA- C.2704. 17ª Reg. F.3231-4458/9115-6658. S.Gonçalo do Amarante área 210 ha, exc p/ loteamento. www.henriquevieira2704.com.br.

HENRIQUE VIEIRA- C.2704. 17ª Reg. F.3231-4458/9115-6658. João Câmara área 100 ha, cercada, energ elet e poço. R$ 100 mil.

HENRIQUE VIEIRA- C.2704. 17ª Reg. F.3231-4458/9115-6658. S.José de Mipibu área 07 ha, 170m na BR 101, em frente a grandes empresas. www.henriquevieira2704.com.br

HENRIQUE VIEIRA- C.2704. 17ª Reg. F.3231-4458/9115-6658. Ceará Mirim - Aningas, granja 7 ha, casa sede, casa morador, cercada, desmatada, energ trifásica, rio escrit pública, excel. 220 mil.

HENRIQUE VIEIRA- C.2704. 17ª Reg. F.3231-4458/9115-6658. Monte Alegre granja 2,8 ha, casa sede, piscina, casa morador, energ trif. R$ 175 mil. divido 50% do valor em 10 parcelas.

HENRIQUE VIEIRA- C.2704. 17ª Reg. F.3231-4458/9115-6658. Arês granja magnífica, 4 ha, na lagoa de guarairas, margem da lagoa, mansão, atelier de marcenaria, casa de hóspedes. www.henriquevieira2704.com.br.

2.2 Granjas

HENRIQUE VIEIRA- C.2704. 17ª Reg. F.3231-4458/9115-6658. Macaíba, Granja 04 ha, csa sede, csa morador, área de lazer c/2 salões de festa, bar, e pisc, gar, poço tubular, murada, frut. R$ 900,00 p/mês.

TERTULIANO RÊGO - C.1098J. F.3203-2800. Plantão Sáb/Dom. Ceará Mirim Exc granja, 3,5 ha, casa sede, casa morador, cercada, poço tub, R$ 120 mil. TR17437.

TERTULIANO RÊGO - C.1098J. F.3203-2800. Plantão Sáb/Dom. Extremoz 700m2 ár.const, cs duplex, 4/4 snd 2 ste, ár. lzer, lago art, cerc, poço tub, rio perene R$ 1.000.000,00. TR18345.

TERTULIANO RÊGO - C.1098J. F.3203-2800. Plantão Sáb/Dom. Lagoa do Bonfim ótm granja, marg da lagoa 68 hectares, casa sede, casa morador, frut div, capim de corte, ótm p/ empreend turístico R$ 1.600.000,00. TR11183.

TERTULIANO RÊGO- C.1098J. F.3203-2800. Plantão Sáb/Dom. Macaíba exc granja, 5.400m2 área, distante 16 km de Natal, casa sede c/ 280m2 const, muito conforto, lazer c/ 2 piscinas, toda murada R$ 800 mil. TR14503.

TERTULIANO RÊGO- C.1098J. F.3203-2800. Plantão Sáb/Dom. Monte Alegre granja à margem da BR, 1,5 ha, casa sede, aviário, piscina, R$ 100 mil. TR14414.

TERTULIANO RÊGO - C.1098J. F.3203-2800. Plantão Sáb/Dom. Monte Alegre granja c/ 2 casas, cister. e fruteiras, med aprox 5000m2 (exc loc p/ a.lazer) R$ 95 mil. TR17972.

LL IMÓVEIS - C.1601. F: 3647-2000. Serrinha sítio c/ lagoa e área 33670m2 em frente a pista.

PERES & PERES IMÓVEIS - C.1607. F.4006-0207. Granja c/ 5/4 c/ prateleiras, sendo 2 suit, 2 sl, coz, copa, lavand, dep emp, var, wc serv, churrasq, 4 gar, lajeada, toda murada, c/ 2 terraços, 290m2 R$ 2.500,00. CL.00831.

3 VEÍCULOS

3.1 Automóveis

Fabricantes

Fiat

UNO MILLE EX 99 - 2p, básico, branco, Única dona, 49.700 km/ original. R$ 10 mil. (84)8803-5163/9431-3002 C/Zenilda.

DOBLO 2002 - 5LUG COMP, EXTRA R$ 26.900,00.3207-1642/9612-4040

IDEA ADVENTURE LOCKER 2010-1.8, 9 mil/km rodados completo. R$ 51.900. Soleil Veículos. F.8865-0673/8843-6007/8727-2718.

MILLE FIRE FLEX 07-2p, c/ar/te/al/gnv. R$ 18.500. Soleil Veículos. F.8865-0673/8843-6007/8727-2718.

PALIO 1.0 2007 - Celebration, 4p, Flex, gasol/álcool, c/ar/dh/te/de-semb.traseiro/limpador traseiro, pintura metálica. R$ 23.500,00. Soleil Veículos. F.8865-0673/8843-6007/8727-2718.

PALIO 2010 - c/ar, R$ 26 mil. Robson 9411-7709.

PALIO CELEBRATION 2007 - 4p flex, completo, único dono, 43 mil. R$ 23.500. Soleil Veículos. F.8865-0673/8843-6007/8727-2718.

PALIO EDX, 98 - completo, 04 portas, prata. A VISTA R$ 10.300. Tel.9668-5003 9668-5004.

PALIO ELX 2008 - c/ar, dh. R$ 26.500,00. Rodrigo 8708-3797/9648-9669.

PALIO FIRE 8V 1.0 2008- 2p flex, gasol/álcool, branco. R$ 19.500,00. Soleil Veículos. F.8865-0673/8843-6007/8727-2718.

SIENA 2007 - cinza, comp, R$ 24.990,00. F.3207-1642/9110-0474

3.1 Fiat

3.1 Automóveis

Fabricantes

Fiat

SIENA FIRE 1.0 2008 - Celebration, 8v flex, gasol/álcool, prata, c/ar/dh/ve/cd/al/te/desemb.traseiro, som, pintura metálica. R$ 27 mil. Soleil Veículos. F.8865-0673/8843-6007/8727-2718.

SIENA FIRE 1.0 2009 - Celebration, gasol/álcool, vermelha, c/ar/dh/ve/cd/te/desemb.traseiro, som. R$ 29 mil. Soleil Veículos. F.8865-0673/8843-6007/8727-2718.

STRADA 2008 - cab simplex c/ ar, extra. R$ 27.900,00. 3207-1642/9612-4040.

UNO 2006 - 4p, c/ ar, R$ 18 mil. 3207-1642/9612-4040.

UNO 2006 - 4 portas, ar, R$ 17.500,00. Rodrigo 8708-3797/9648-9669.

UNO MILLE 1.0 2008- Fire Flex, 2p, gasol/álcool, branca. R$ 18.500,00. Soleil Veículos. F.8865-0673/8843-6007/8727-2718.

UNO MILLER EP, 96 - completo, 04 portas, prata, todo revisado. A VISTA R$ 8 mil.9668-5003/9668-5004.

Ford

ECOSPORT XLS 2006- 1.6, flex, completo. R$ 29.900. Soleil Veículos. F.8865-0673/8843-6007/8727-2718.

ECOSPORT XLS 2008- 1.6, 8v, 5p, gasol/álcool, c/ar/dh/ve/cd/al/rel/te/prata, desemb.traseiro, faróis de neblina, som, pintura mentálica. R$ 41.500,00. Soleil Veículos. F.8865-0673/8843-6007/8727-2718.

FIESTA 05- ar, tv, al.Aceito Falcon ou Tornado.F:9122.2123/8829.2307.

FIESTA 1.0 2008- Flex 5p, gasol/álcool, c/ar/dh/ve/cd/al/rel/te/prata, desemb.traseiro, som, limpador traseiro. R$ 25 mil. Soleil Veículos. F.8865-0673/8843-6007/8727-2718.

FORD KA 2007 - c/ ar, preto R$ 18 mil. 3207-1642/9110-0474.

GM

ASTRA HATCH 2007 - único dono. 9157-9393.

ASTRA SEDAN GL 1.8 1999 - 4p, c/gasol/GNV, ar/hd/ve/rll/rel/te/desemb, traseiro, pintura metálica. azul. R$ 15.500,00. Soleil Veículos. F.8865-0673/8843-6007/8727-2718.

CELTA, 03- completo, 04 portas, prata, roda liga leve, som , te, airme. A VISTA R$ 14.400. Tel.9668-5003/9668-5004.

CELTA LIFE 1.0 2008- 4p, vhc, flexpower, gasolina/álcool/branco. R$ 21,500,00. Soleil Veículos. F.8865-0673/8843-6007/8727-2718.

CELTA LIFE FLEX - 1.0, 4p, completo + som + pneus nvos. R$ 24.900. Soleil Veículos. F.8865-0673/8843-6007/8727-2718.

CORSA HATCH 2005 - comp, único dono, R$ 21.900,00. 3207-1642/8897-7812.

CORSA SEDAN 1.0 2008- Classic Spirit, gasol/álcool/branco, c/ar/dh/ve/te. R$ 23,900,00. Soleil Veículos. F.8865-0673/8843-6007/8727-2718.

CORSA SUPER, 96 - completo, 04 portas, prata, roda liga leve, som , te, airme. A VISTA R$ 8.300. Tel.9668-5003/9668-5004.

D 10 ANO 84- carroceria de madeira nova, tda revisada, pneus novos. A vista R$ 10.300. Tel.9668-5003/9668-5004.

D 20 ANO 90- Cab dupla, completa, 4p, banco de couro, tda REVISADA. A vista R$ 22.400. Tel.9668-5003/9668-5004.

S 10, 00, 2.8 -4x4, banco de couro, top de linha, prata. A VISTA R$ 26.600. Tel.9668-5003/9668-5004.

3.1 GM

PRISMA MAXX 1.4 2007- gasol/álcool/branco, c/ar/dh/ve/al/te/desemb traseiro. R$ 24 mil. Soleil Veículos. F.8865-0673/8843-6007/8727-2718.

Honda

CIVIC, 07 - completa, banco de couro, air bag duplo, top de linha. a VISTA R$ 39.900. Tel.9668-5003/9668-5004.

HONDA CIVIC 2000 - comp, mec, 17.900,00. F.3207-1642/8897-7812.

HONDA FIT 2008 - Flex. R$ 35 mil. 3207-1642/9110-0474

Hyndai

HYUNDAI I 30 ANO 2010- 2.0, teto solar, 2 air bags, cor prata, DVD + GPS. A VISTA R$ 53.400. Tel.9668-5003/9668-5004.

Mercedes-Benz

SPRINTER, 05 - 16 lugares, todo revisado, pneus novos, pronto para trabalhar. A VISTA R$ 50 mil. Tel.9668-5003/9668-5004.

Mitsubishi

L 200 TRITON 08 -compl, banco de couro, Air Bag Duplo, top de linha. A vista R$ 62.400. Tel.9668-5003/9668-5004.

PAJERO DAKAR 2010- 3.2cr, 4x4, top. R$ 140 mil. Soleil Veículos. F.8865-0673/8843-6007/8727-2718.

PAJERO SPORT 2003 - Aut, extra R$ 49 mil. 3207-1642/8897-7812.

PAJERO TR4 2006 - aut. R$ 39 mil. 3207-1642/8897-7812.

Renault

LOGAN 2008 - completo R$ 26.900,00. Robson 9411-7709.

Toyota

COROLLA XEI 2010- 1.8. flex, gasol/alcool, preta, 28500km, DH/VE/CD/RLL/AL/REL/ABS/TE, desemb traseir, faróis de neblina, air bag duplo, SOM, ar cond digital, computador de bordo. R$ 60.000,00. Soleil Veículos. F.8865-0673/8843-6007/8727-2718.

HILLUX SRV 2008- 4 wd turbo, automát, diesel, prea, 60 mil km, DH/VE/CD/RLL/AL/CA/REL/ABS/TE, 4x4, bc, desemb traseiro, faróis de neblina, air bag duplo, SOM, PA, AR cond digital, limpador traseiro, banco traseiro bipartido, controle de bordo, regulagem de altura volante, sensor de estacionamento. R$ 125 mil. Soleil Veículos. F.8865-0673/8843-6007/8727-2718.

HILUX SRV, 03, -completa, toda revisada, top de linha. A VISTA R$ 37.400. Tel.9668-5003-9668-5004.

HILUX SW4, 02, -completa, turbo diesel, banco de couro, top de linha. A VISTA R$ 39.900. Tel.9668-5003/9668-5004.

HILUX SW4 99 - diesel. R$ 44.900,00. 3207-1642/8897-7812.

Volkswagen

FOX 2006 - c/ ar, dh, tv, al, R$ 24.500,00. Robson 9411-7709.

GOL 1000- 16v, 4p, c/ar/dh, único dono. R$ 12 mil.Soleil Veículos. F.8865-0673/8843-6007/8727-2718.

GOL 2009 - c/ar, ve, tv. R$ 25.500,00. Robson. 9411-7709.

GOLF 2004 - 1.6 comp, impecável R$ 28 mil. 3207-1642/9110-0474

GOL G5 2010 - comp (-dh) km baixa, 31.500, 3207-1642/9110-0474

GOL G5 2011 - Compl. Rodrigo. F:8708-3797/9648-9669.

GOL POWER 2002 - comp, R$ 15.500,00. F.3207-1642/9612-4040.

3.1 Volkswagen

GOL GERAÇÃO IV 2010- 4P, total 1.0 flex, gasol/alcool, preta, ar/ve/te. R$ 28.500.Soleil Veículos. F.8865-0673/8843-6007/8727-2718.

POLLO RATCH - 08/08 COMPLETO.R$ 32.00.F:8861.5440 / 9471.5311

TUCSON GLS 2.0 2009 - 4x2, aut, gasol, prata, c/dh/ve/cd/rl/al/ca/rel/te/bc/desemb.traseiro, faróis de neblina, air bag duplo, som/pa/ar cond.digital/limpador traseiro, pintura metálica, banco traseiro bi.partido, computador de bordo, regulagem de altura volante, 30000 km. R$ 62 mil. Soleil Veículos. F.8865-0673/8843-6007/8727-2718.

3.2 Caminhões e Ônibus

Fabricantes

Mercedes-Benz

MB 1313, 87 - carroceria de madeira nova, todo revisado, pneus novos, pronto para trabalhar. A VISTA R$ 42.400. Tel.9668-5003/9668-5004.

MB 709 ANO 90 - baú de alumínio novo, todo revisado. A vista R$ 30.800. Tel.9668-5003/9668-5004.

3.5 Peças e Serviços

Aluguel

M.L LOCADORA- Alugue carro c/KM Livre.3211-2422/8813-1344

4 TRABALHO E FORMAÇÃO PROFISSIONAL

4.1 Oferta de Trabalho

MULT CONSULTORIA EM RH- Vagas de final de ano p/lojas do Alecrim: 150 Vendedoras, 08 Op. Caixa, 30 Abastecedor, 90 Vendedor e 45 Fiscal de Loja. F: 3086-4452/8831-8630 (Em frente ao Itaú da Av. 09)

MULT CONSULTORIA EM RH- Vagas de final de ano p/lojas de shopping: 200 Vendedora, 120 Op. Caixa, 80 ASG, 40 Balconista, 60 Atendente, 150 Aux. Loja, 40 Embaladora. F: 3086-4452/8831-8630 (Em frente ao Itaú da Av. 09)

ESCRITÓRIO DE DESIGN GRÁFICO - em Tibau do Sul necessita de designer com experiência.Enviar currículo para tibaudosuldesign@gmail.com

VENDE SE FILHOTE ROTTWEILER- nascido em 28.07.2010.F:9924.7752/8804.9126/3231.0114

4.2 Procura por Trabalho

4.2 Procura por Trabalho

SOU CUIDADORA DE IDOSOS- Atendo a domicílio nos Fins de semana.9655-4234

OFEREÇO–ME - Para trabalhar como Téc. de Enfermagem, acompanhantes de pacientes e idosos em Hospital e residencia. F:8893-6149.

OFEREÇO–ME- Para Trabalhar como DIARISTA ou EMPREGADA DOMÉSTICA. F:8120-6473/8118-6411 9190-3501

5 CASA & SERVIÇOS

5.1 Construções e reformas

Construções

GESSO, PINTURAS - eletricas, pequenos reparos, reformas em geral.F:3662-0344/8744-0007

5.2 Educação e Ensino

Aulas Particulares

AULA PARTICULAR-Química, Física e Matemática. F:8717-5523.

Cursos e Escolas

ELABORAÇÃO DE MONOGRAFIAS - de Pós Graduação, c/ ABNT, Projetos Acadêmicos. c/ vasta experiência. prof.-Nério. F: 9614-2218/9108-0616

5.3 Moda, Vestuário e Beleza

5.1 Serviços de Manutenção

LAVAGEM E PINTURA-PISOS. F:9614-0760/9441-6180

5.4 Pet Shop

Animais

VENDE–SE FILHOTE- (Fêmea) de Maltês.(Lilian 3234-1250/9124-2763)

5.5 Saúde

5.5 Saúde

Outras Especialidades

EXTRATO DE PRÓPOLIS VERDE-poderoso antibiótico natural (www.apisbrasil.com.br) revenda exclusiva p/ o RN - Dgo doy comercial.(84)3643-1427/9128-6968

Plano de Saúde

PLANOS MEDMAIS-Amil,Unimed.8805-4229/3086-1978

5.6 Serviços Para o Lar

Eletrodomésticos e Utensílio

VDE–SE FREEZER VERTICAL - Mostrador Marca Metalfrio. F: 8821-9871/8819-0316

Festas

FAÇA SUA FESTA COM DJ ALYSON- Tudo em som e iluminação. 8876-7469/9196-1223

Lavanderia

LEUDA LAVANDERIA - Peças a partir R$ 0,90. F:3208-2354

Serviços de Mensagens

ART MANHAS DO AMOR-floricultura.e mensagens ao vivo, cestas,flores e presentes c/ super lançamento PINK LOVE. F:3614-7064/3663-3585

5.7 Serviços Profissionais

Advocacia

RECLAMAÇÕES- TRABALHISTAS E PREVIDENCIÁRIAS. F:9983-3833/3207-2202.

Detetives

DETETIVE 24HS-Sigilo absoluto. 8808.5353/9445.5110

AGÊNCIA BERNARDO 24H-Todas as causas.F:(84) 8837-9858

Mudança

ADECILDO- Fretes e Mudanças. F: 9122-8904/9133-3032



5.7 Encanador

Encanador

ENCANADOR/ELETRICISTA - Consertos de descargas, torneiras, registros, chuveiros, caixa acoplada, Hidra, Deca, Docol, e vazamentos. Em urgência domiciliar. F: 3218-3162/9409-8270

Especializados

MARIDO DE ALUGUEL-Serviços elétricos/hidráulicos, desentupimentos, lavagem caixa dágua, Consertos domésticos em geral. Tel.:8847-2294

XAVIER SINTEKO-aplicação e lixamento sinteko em piso de madeira,lavagem,remoção,aplicação de ceras.3606-0007/9969-0744

HAVAIANAS CUSTOMIZADAS-solado e tiras. Vários Modelos. Encomendas em Geral. F:3217-3214/9651-2575

CONSERTA–SE - Máquina de lavar roupa, louça, geladeira e fogão. F: 3605-5578/9461-2791/8106-0223

Limpeza

LAVAMOS-Sofás, tapetes e carpetes. F:3207-4790

5.8 Som e Imagem

Som

ALUGO-som e datashow p/eventos.9628-5231

6 NEGÓCIOS E OPORTUNIDADES

6.2 Comunicados, Recados e Editais

Místicos

CONSULTA ESPIRITUAL-Joana Darc. Falo tudo em uma só consulta. Trago seu amor de volta,Trabalho p/todos fins. Result. garantido.3661-8311/8873-3093/3672-4521

6.4 Oportunidade

Negócios

CRIAÇÃO DE ARTES - criação de artes, balanços patrimoniais, diagramação de projetos para jornais e revista. Falar com Marcelo 9131 -7166

6.4 Oportunidade

LG REDES E TELAS - de proteção e peliculas p/ Apartamentos, residências, piscinas, quadra e campo.F:3205-0479/8816-7367

VDO RESTAURANTE - Pleno Funcionamento completo de tudo. local no CEASA. Tel.:9409-3136.

6.6 Turismo

Excursões

BETEL TUR-trechos p/qualquer lugar do Brasil, voando TAM a partir R$ 230,00 + TX. F:3201-5699/9969-4101

6.6 Turismo

TRECHOS TAM/GOL- R$ 230. Helder.8857-1505/9990-4474

Festas

CHURRASCO COMPLETO-Espetinhos! Tr.9645-2180

6.8 Sexy Shop

Acompanhantes

WWW.REALGATAS.COM.BR-

AS MAIS LINDAS DO BRASIL www.coelhinhasdobrasil.com.br

RAFA SARADO- Atend vip, apenas Turista. 9406.8960

EXPLORAÇÃO SEXUAL DE CRIANÇAS E ADOLESCENTES É CRIME.

☎ DISQUE DENÚNCIA

0800 84 2999

9765

Fundação Norte-Rio-Grandense de Pesquisa e Cultura
Aviso de licitação

PREGÃO ELETRÔNICO DE REGISTRO DE PREÇO 111/2010

A FUNPEC torna público para conhecimento dos interessados, que no dia 23 de novembro de 2010, às 10h (horário de Brasília), no site www.comprasnet.gov.br realizar-se-á o Pregão eletrônico de Registro de Preço 111/2010, cujo objetivo é a eventual contratação de empresa especializada na execução de Serviços Gráficos (fotocópia e encadernação), em Natal-RN ou Grande Natal. Valor estimado: R$ 845.320,00 (oitocentos e quarenta e cinco mil, trezentos e vinte Reais). O edital com as demais especificações e detalhes encontra-se à disposição dos interessados, na sede e site da FUNPEC, Campus Universitário, s/n, Lagoa Nova – Natal/RN, ou no site do comprasnet, no Horário das 08:00h. às 12:00h. e das 14:00h às 18:00h, de Segunda a Sexta – feira, através do fone: 84 3092 9200, ou através do site: www.comprasnet.gov.br ou www.funpec.br.

Natal/RN, 03 de novembro de 2010.

Luciana Aranha V. S. Sheps
Pregoeiro



23791

ANÚNCIOS QUE DISCRIMINEM NÃO É LEGAL

Art. 373-A. Ressalvadas as disposições legais destinadas a corrigir as distorções que afetam o acesso da mulher ao mercado de trabalho e certas especificidades estabelecidas nos acordos trabalhistas, é vedado:

I- Publicar ou fazer publicar anúncio de emprego no qual haja referência ao sexo, à idade, à cor ou situação familiar, salvo quando a natureza da atividade a ser exercida, pública e notoriamente, assim exigir; (Artigo 373-A, inciso I, da CLT)

Art. 1º. Fica proibida a adoção de qualquer prática discriminatória e limitativa para efeito de acesso a relação de emprego, ou sua manutenção, por motivo de sexo, origem, raça, cor, estado civil, situação familiar ou idade, ressalvadas, neste caso, as hipóteses de proteção ao menor previstas no inciso XXXIII, do art. 7º da Constituição Federal. (Art. 1º, Lei nº 9029/95).

USE ESTA ARMA CONTRA O CRIME E A VIOLÊNCIA.

DENUNCIE.

A LIGAÇÃO É GRATUITA E A SUA IDENTIDADE NÃO SERÁ REVELADA.

DISQUE DENÚNCIA 0800-84-29-99

DELEGACIA DE TÓXICOS 3232.1554

DENUNCIE ESTUPRO, ROUBO, FURTO, PROSTITUIÇÃO INFANTIL, TRÁFICO DE DROGAS, VIOLÊNCIA INFANTIL OU CONTRA IDOSOS. FAÇA A SUA PARTE



23789

PREFEITURA MUNICIPAL DE RUY BARBOSA
EXTRATO DE LICITAÇÃO
TOMADA DE PREÇOS N.º 11/2010.

A Comissão Permanente de Licitações da Prefeitura Municipal de Ruy Barbosa/RN, torna público que realizará no dia 24/11/2010, na sede da Prefeitura Municipal, às 15h00min, o recebimento e abertura dos envelopes de "Habilitação" e "Proposta de Preço" dessa licitação, objetivando o fornecimento de materiais de uso hospitalar e odontológico, destinados à manutenção do serviço público de saúde do município de Ruy Barbosa/RN. Encontra-se a disposição dos interessados na sede da Prefeitura, o Edital na íntegra.

Ruy Barbosa/RN, em 05 de novembro de 2010.
A Comissão.

GP DO BRASIL

VETTEL LIDERA PRIMEIRO DIA DE TREINOS

FÓRMULA 1 2010

Mark Webber se esforçou, acelerou forte e chegou a ser o líder do segundo treino livre em Interlagos para o GP do Brasil. Entretanto, quando o cronômetro zerou, quem estava novamente à frente na lista de tempos era seu rival e companheiro de Red Bull, Sebastian Vettel. Na sessão da tarde de ontem, o jovem alemão foi o primeiro e o único a andar na casa do 1min11s, estabelecendo a marca de 1min11s968. O australiano mais uma vez teve que conformar com a segunda posição. Pelo menos, agora a diferença foi menor: 0s104, contra quase meio segundo da sessão anterior.

Quem teve uma sexta-feira para esquecer foi Felipe Massa. Após ser apenas o 14º colocado antes do almoço, o brasileiro lutava entre os ponteiros, mas repentinamente viu sua Ferrari ficar lenta no meio da pista de Interlagos e precisou ter o carro içado faltando cerca de 30 minutos para o fim do teste. Ainda assim, terminou em quinto lugar. Companheiro de Massa na escuderia de Maranello, Fernando Alonso se recuperou de um problema de motor e ficou em terceiro. Com propulsor novo, ele mostrou ter condições de vencer e, que sabe assim, se sagrar campeão no próximo domingo. Para que isto aconteça, ele precisa, no cenário mais simplório, ser o primeiro e torcer para que Mark Webber chegue, no máximo, em quinto.

EFE/Sebastiao Moreira



Piloto da Red Bull deixou o companheiro Webber e o líder Alonso para trás

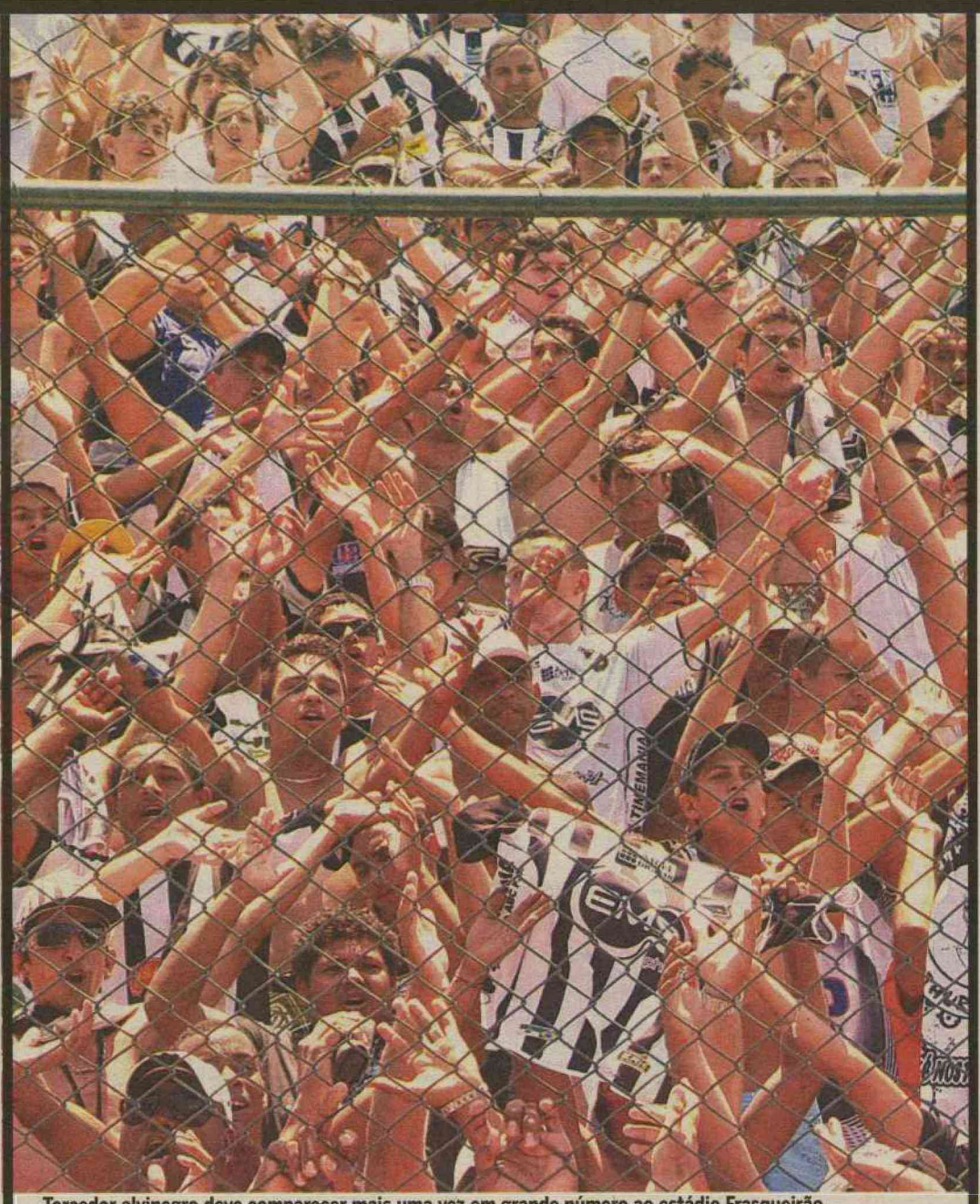

Torcedor alvinegro deve comparecer mais uma vez em grande número ao estádio Frasqueirão

Vale vaga inédita

Se passar pelo Salgueiro, ABC pode se tornar o primeiro clube do RN a disputar uma final nacional

BRASILEIRO 2010 - SÉRIE C

Luan Xavier
Luanxavier.rn@dabr.com.br

Hoje o ABC pode conseguir um feito inédito para o futebol do Rio Grande do Norte, conseguindo uma vaga na final do Campeonato Brasileiro da Série C. Para isso, basta uma vitória em cima do Salgueiro ou até mesmo um empate sem gols. No primeiro jogo, 1 a 1. Para o segundo, o Alvinegro conta, além da motivação dos jogadores, com a torcida, que mais uma vez deve lotar o Frasqueirão, e com o retrospecto a seu favor: o time de Natal é o melhor da Série C 2010, com 19 pontos em 11 jogos disputados.

Apesar de ser apontado como favorito, a tarefa do ABC logo mais, às 16h (horário local), no Frasqueirão, não será nada fácil. O Salgueiro, que não conseguiu fazer o resultado no primeiro jogo das semifinais, eliminou o Paysandu, em plena Curuzu, com uma vitória por 3 a 2. Vale lembrar que no primeiro jogo, em Salgueiro-PE, o time pernambucano também havia empatado pelo placar de 1 a 1.

Para a missão de levar o ABC à final, Leandro Campos vai repetir o time. A grande esperança era a volta de Cascata, recuperado de lesão, no meio campo, principalmente após a expulsão de Pio, no último jogo. O comandante abecedista, porém, ainda acha cedo colocá-lo para jogar, após quase 50 dias afastado, e deve colocar Éverton César. O lateral Renatinho, garantido no jogo, espera que o fator casa faça novamente a diferença. "Mais do que nunca, precisaremos do nosso torcedor, que sempre quando precisamos tem feito a diferença nos jogos em casa", disse.

O time do interior pernambucano guarda boas lembranças da capital potiguar. A última vez que o Carcará jogou em Natal conseguiu a vitória por 2 a 0 em cima do Alecrim, placar que classificou o Salgueiro e eliminou o time de Natal. Apenas Paulinho, expulso no jogo de ida, desfalca o time alviverde.

ABC	Salgueiro
Wellington; Sueliton, Tiago Garça, Leonardo e Renatinho Potiguar; Basílio, Ricardo Oliveira, Éverton Cézar (Bileu) e Jackson; Leandrão e João Paulo. **Técnico:** Leandro Campos	Luciano; Rogério Rios, Eridon, Ney Carioca e Serginho; Lismar, Pio, Jackson e Wesley; Fágner e Júnior Ferrim. **Técnico:** Cícero Monteiro

Estádio: Machadão, Natal-RN
Hora: 16h (horário de Natal)
Árbitro: Alicio Pena Júnior-MG
Assistentes: Thiago Gomes Brígido-CE e Francisco Rudson Rocha Aquino-CE

SANTOS

NEYMAR E DORIVAL SE REENCONTRAM

BRASILEIRO 2010 - SÉRIE A

A partida entre Atlético-MG e Santos, neste sábado, às 19h30 (horário de Brasília), na Arena do Jacaré, em Sete Lagoas (MG), pelo Brasileirão, irá marcar o reencontro entre o técnico Dorival Júnior e o atacante Neymar. Ansioso para rever o ex-treinador, a joia santista espera dar um abraço em Dorival para selar a paz entre os dois, porém, garantiu que quando a bola rolar, cada um vai procurar defender a sua atual equipe.

"Não tive nenhum contato com o Dorival Júnior depois que ele saiu daqui, mas acho que vai ser um reencontro normal, de dois amigos que não se vêem há algum tempo. Tenho um carinho muito grande pelo Dorival. Vou dar um abraço nele, só que quando a bola rolar, eu vou defender o meu lado", disse Neymar.

Dorival Júnior e Neymar fizeram juntos, muito sucesso no Peixe nesta temporada, quando conquistaram os títulos paulista e da Copa do Brasil. Agora, em lados opostos, os dois se enfrentam pela primeira vez desde que o treinador deixou a Vila Belmiro, após uma discordância com a diretoria, sobre uma punição ao atacante, por conta do episódio em que o camisa 11 o ofendeu, no jogo em que o Alvinegro Praiano bateu o Atlético-GO, por 4 a 2, no dia 15 de setembro, na Vila Belmiro. A abertura da 34ª rodada do Brasileirão ainda terá mais dois jogos neste sábado, às 19h30 (horário de Brasília). O Inter vai ao Serra Dourada enfrentar o Atlético-GO, enquanto o rival Grêmio recebe o Ceará no Olímpico.

RICARDO SAIBUN/AGIF/AE



Atacante santista provocou a saída do técnico há dois meses



FÁBIO PACHECO
fabiopacheco.rn@dabr.com.br

driblecurto

Só um desastre tira a vaga

O duelo do ABC contra o Salgueiro nesta tarde no Frasqueirão vale vaga inédita para a final do Campeonato Brasileiro da Série C, um fato que pode entrar para a história do clube e ser comemorado ao longo de muitos anos pelo torcedor. Apesar da euforia, pude perceber pela internet e nas andanças pela cidade uma certa preocupação da Frasqueira. A torcida teme pela queda de rendimento da equipe, que após a conquista do acesso, teve uma recaída, visivelmente demonstrada no primeiro jogo da semifinal, no Arruda. Os boatos das saídas de Leandrão e Leandro Campos também preocupam o torcedor que teme pela conhecida acomodação.

A preocupação faz sentido, principalmente porque a diretoria do Carcará decidiu aumentar a premiação do grupo em caso de classificação. A impressão que dá é que os pernambucanos estão muito mais motivados, mas não acredito que isto será problema para o Mais Querido, o técnico alvinegro tem o time na mão, um bom esquema tático e duas grandes vantagens: o empate e o apoio da Frasqueira. Quando o ABC entrar em campo, ele será inflamado pelo calor e energia da sua fiel torcida e partirá para cima do Carcará, assim como fez na espetacular partida contra o Águia de Marabá. Só um desastre muito grande tira essa vaga do RN.

Corrida do DN

Natal será palco hoje da primeira corrida noturna da cidade. É a segunda edição da 10k Natal, agora na versão Night. Um prova de lazer para toda família e também competidores, provando que a cidade estava carente de competições acessíveis à população. Estarei participando, mas fora da pista, pois meu joelho não permite tal façanha. Uma boa corrida aos 2.600 participantes e parabéns ao Diário de Natal pela impecável organização.

R$ 100 mil pela vaga

A diretoria do Carcará não está para brincadeiras. Depois dos R$ 300 mil oferecidos pelo acesso à Série B, o clube agora está pagando um extra de R$ 100 mil aos jogadores pela classificação à final da Série C. No Mais Querido, o que se sabe, é o montante da premiação, inclusive em caso de título, é de meio milhão de reais.

Dado fica

Pela campanha de Dado Cavalcanti e a seriedade com que assumiu o América, acredito que a diretoria alvirrubra deverá apresentar uma proposta de permanência ao treinador. Cá entre nós, o pernambuco fez milagre com esta penca de jogador ruim que Lula Pereira trouxe para Natal. O úncio que se salva é o zagueiro Kléber.

Mossoró foi injustiçado

Como são as coisas. Marquinhos Mossoró foi demitido do Campinense por liderar uma greve dos jogadores em protesto aos salários atrasados durante a Copa Paraíba. 15 dias depois o clube tem os seus bens apreendidos para pagar dívidas trabalhistas. Não era melhor a diretoria ter assumido a crise financeira, evitando assim o desgaste do pobre atleta que saiu de lá corrido só porque estava defendendo os direitos dos companheiros?

Katharine Nóbrega/Especial DB/D./D.A Press



Carcará veio de ônibus

A CBF disponibilizou as passagens aéreas sem custo nenhum, mas a comissão técnica do Carcará preferiu fazer a viagem de 638km, de Salgueiro até Natal, de ônibus. O técnico Cícero Monteiro justificou a opção pela questão do tempo perdido dentro dos aeroportos, pois precisaria ir pela estrada até Juazeiro do Norte para pegar um avião até Fortaleza, onde aguardaria uma conexão de três horas para entrar no avião que embarcava para Natal. Resumindo, a delegaçao preferiu encarar oitos horas no asfalto, parando ainda para um treino em Sousa, na Paraíba.

II Skate Day

Amanhã, a partir das 15h, o estacionamento da Fatern Gama Filho será palco da segunda edição do Skate Day, campeonato que tem o objetivo de divulgar o Skate em Natal. O evento se tornou possível graças à parceria firmada com a Associação Potiguar de Skate e o patrocínio da Freeday, Sport Mix, Conexion Wheels, Macau Skate Shopping, entre outros. Serão premiados os atletas que obtiverem as melhores manobras. Maiores informações pelo fone: 8716-0592.

JOGOS REGIONAIS
SESI 2010
NATAL/RN

PARTICIPE COM A SUA TORCIDA!

Os atletas do SESI-RN esperam por você na competição do ano.
Quatro estados – Rio Grande do Norte, Piauí, Ceará e Maranhão – concorrerão com suas respectivas delegações nesses três dias de competição, confraternização, festa e muito sol. Acompanhe e traga sua torcida para nossos atletas. Vai ser bom demais!

De 4 a 7 de Novembro
SESICLUBE | Mor Gouveia, 1480. Lagoa Nova. Natal-RN
Natação | Voleibol | Vôlei de Areia | Tênis de Quadra
Tênis de Mesa | Futebol | Futebol Sete Master | Futsal | Xadrez
Atletismo (CAIC – Mor Gouveia, s/n. Lagoa Nova)

FIERN SESI SENAI IEL
SESI
www.rn.sesi.org.br

Fábio Cortez/DN/D.A Press

EDITOR >> Fábio Pacheco (fabiopacheco.rn@dabr.com.br) esportes.rn@dabr.com.br



Cerca de 2.500 corredores devem participar da versão noturna da corrida do Diário de Natal

É dia de correr

Corrida do DN acontece hoje com a promessa de manter o título de maior e melhor prova do RN

Luan Xavier
Luanxavier.rn@dabr.com.br

Chegou o grande dia. Neste sábado será realizada a 10k Night, um dos eventos esportivos mais esperados do ano. A corrida noturna do Diário de Natal, promovida pela Prefeitura Municipal e Fundação Assis Chateubriand, contará com cerca de 2.500 corredores e irá movimentar o bairro de Petrópolis nesta noite. Este ano a 10k, considerada a maior corrida de rua do Rio Grande do Norte. A largada será às 18h na Praça Cívica, tendo seu percurso no trecho Petrópolis-Tirol e com chegada no mesmo ponto.

Foi um grande trabalho de bastidores para garantir a melhor estrutura de corrida para os participantes e espectadores. A organização da prova fechou uma parceria com a academia A Club Fitness para garantir toda uma estrutura de alongamento e aquecimento para os atletas, principalmente aqueles que não são corredores profissionais. Uma dos grandes objetivos do Diário de Natal quando pensou em criar uma corrida de rua, no ano de 2009, era estimular, na população o desejo pela prática esportiva, feito conseguindo com sucesso visto o número de participantes inscritos nesses dois anos.

Para Magnólia Figueiredo, diretora da prova, a 10k representou um marco na história das corridas de rua do Rio Grande do Norte. "A 10k Natal foi um divisor de águas para as provas de corrida de rua no nosso estado. Não só pela qualidade do evento, que foi acima de todos os padrões que nós conhecíamos, mas também por ter contribuído muito na conscientização das pessoas quanto a prática de esportes. Depois da 10k nós tivemos uma adesão enorme em outras provas", reforça.

Percurso

Serão percursos de 5 km e 10 km, nas categorias feminino e masculino, para abrigar o que se pode chamar de corrida democrática, onde cada um corre no seu ritmo, na sua passada, com alguns objetivos em comum: superação de desafios, saúde e bem estar. O percurso da corrida foi desenhado em um eixo tradicional da cidade, transformando o evento em um passeio agradável pelos pontos mais aconchegantes dos dois bairros mais charmosos de Natal: Petrópolis e Tirol. Todo o trajeto é sinalizado, com placas de quilometragem, pontos para hidratação para os corredores, segurança e serviço médico fixo e de percurso. A ponto de largada e chegada da corrida será a mais tradicional praça da cidade, a Praça Cívica.

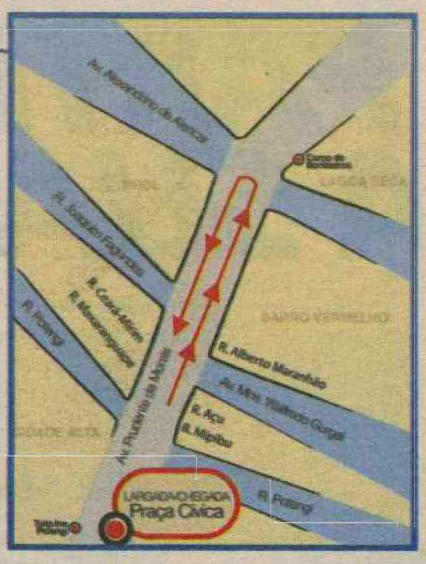

Premiação

A 10k Night irá oferecer R$ 8 mil reais em premiação para os primeiros colocados nas categorias masculino e feminino. O primeiro lugar, em ambas as categorias, receberão R$ 1.500. Os outros quatro primeiros, também nas duas categorias, ganharão R$ 1.000, R$ 700, R$ 500 e R$ 300, respectivamente. O objetivo é brindar o esforço dos atletas. "É um incentivo àqueles que treinam e se dedicam a corrida profissional", ressalta Miguel Jabour, diretor institucional do Diário de Natal. "Além disso, como a 10k já se tornou a maio corrida do RN; em número de participantes, tem que ter também a maior premiação", disse.

DICAS PARA OS ATLETAS

Hidratação

A organização da prova recomenda que a hidratação seja a grande preocupação dos corredores, pois com a prática regular de atividades é grande a perda de sais minerais como sódio e potássio. Nutricionistas apontam que para que haja uma boa reposição é preciso uma bebida esportiva que contenha de 4 a 8% de carboidratos e sais minerais. A dica é sempre beber um pouco de águas em cada posto de hidratação, montado em distâncias estratégicas um do outro. Após a corrida, é recomendado a ingestão de um repositor energético.

Roupa adequada

Para a corrida, o atleta deve escolher a roupa que melhor se adapte. O ideal é escolher peças simples e confortáveis. A camisa distribuída pela direção da corrida aos atletas é feita com um material especial, próprio para a prática esportiva, o que possibilita a sensação de bem-estar durante a atividade física. Para o calçado, a dica é a mesma. O ideal é procurar o que melhor se adapte ao formato do pé, não sendo apertado demais, tampouco folgado.

Alongamento

O alongamento é essencial antes da corrida. Pensando nisso a A Club Fitness estará com uma equipe oferecendo um trabalho de aquecimento para os corredores. O alongamento diminui o risco de lesões e desconforto durante a atividade física. Caso isso ocorra, o recomendado é parar e realizar um novo alongamento, dando continuidade depois de saciado o incômodo.

Nutrição

Como a corrida será à noite, é preciso evitar a ingestão de alimentos pesados e gordurosos que não conheça ou não esteja acostumado. O ideal é manter os hábitos de costume aumentando as porções de carboidratos que podem ser pão com cream cheese, com geléia ou mel e queijo brancos. A ingestão de leite deve ser evitada.

PROGRAMAÇÃO

Data da corrida: hoje

Aquecimento: 17h40 com a equipe da Academia A Club no local da largada

Largada: 18h - Praça Cívica (Av. Prudente de Morais, s/n, Petrópolis)

Duração: 18h às 19:30h

Premiação: 20h30

Circuito: 10km e 5km

DIÁRIO de NATAL

DOMINGO Natal, 7 de novembro de 2010 www.diariodenatal.com.br R$ 1,00

FUNDADOR DOS DIÁRIOS ASSOCIADOS: ASSIS CHATEAUBRIAND



Compre o DN neste domingo e, com mais R$ 1, leve a revista **Aqui TV**

O PROGRESSO QUE DIVIDIU SÃO JOSÉ DE MIPIBU

A liberação do trecho duplicado da BR-101 que corta a área urbana dividiu a cidade em duas. A rodovia, pela qual circula um grande número de carros e caminhões, não tem passarelas e os moradores são obrigados a arriscar a vida para atravessar. A população vai levar um abaixo-assinado para o Ministério Público e o governo federal. PÁGINA 9

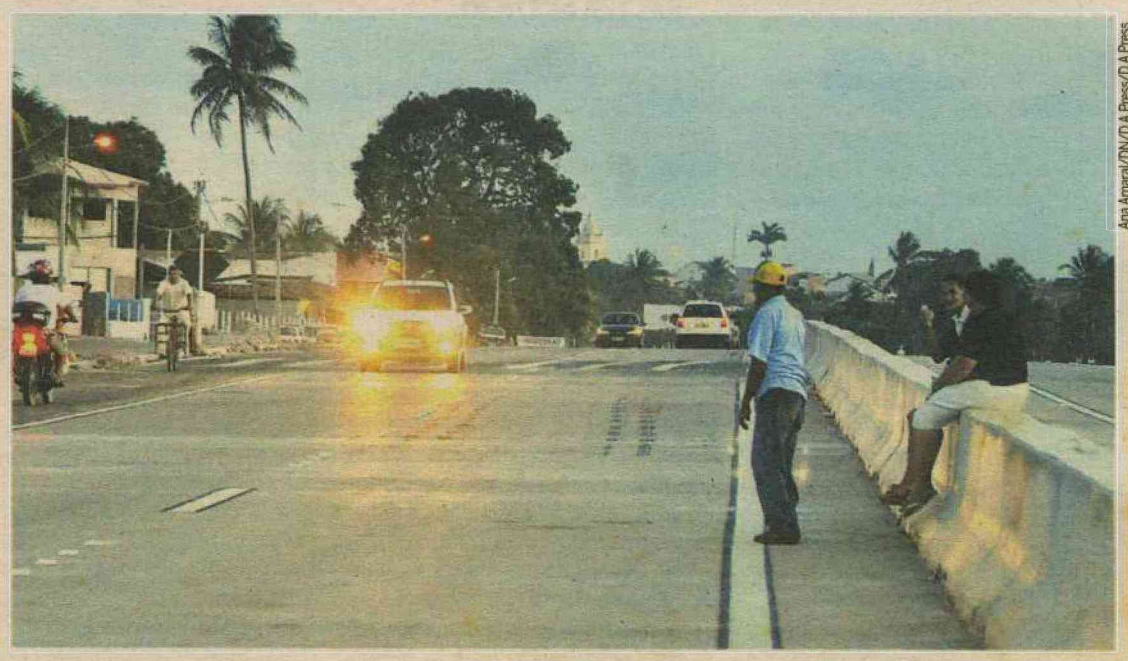

Ana Amaral/DN/D.A Press/D.A Press

Vida nova



Fábio Cortez/DN/D.A Press

Terapeutas do Hospital Monsenhor Walfredo Gurgel criam artigos para facilitar recuperação de pacientes com dificuldades de locomoção e movimentos. PÁGINA 16

Josemberg



Carlos Santos/DN/D.A Press/D.A Press

Homem que teve paralisia infantil e é paraplégico dá lição de perseverança na busca pela realização de seu sonho, que é cursar a faculdade de administração. PÁGINA 17

CASA ECONÔMICA

Tecnologia ajuda a preservar a natureza e reduzir custos no lar

PÁGINA 32

TROCA DE ESCOLA

Veja o que você deve analisar antes de matricular seu filho

PÁGINA 14

TEATRO

OPÇÕES PARA TODOS OS GOSTOS

Os palcos de Natal têm atrações de vários estilos para quem quiser um domingo regado a cultura e diversão. Confira as peças em cartaz. PÁG. 25

ENEM

SEGUNDO DIA DE PROVAS HOJE

Os mais de 90 mil candidatos inscritos no RN farão provas de linguagem, matemática e redação. Exames vão começar às 12h. PÁGINA 2

ALZIRA: A PIONEIRA DA POLÍTICA

Conheça a trajetória de Alzira Soriano, que foi prefeita de Lajes e entrou para a história como a primeira mulher a ocupar o cargo na América Latina.

PÁGINA 3



Arquivo/DN/D.A Press

ISSN 1415-4560

redação 4009.0150 atendimento ao assinante 4009.0220 classificados 4009.0200 comercial 4009.0173 DIÁRIOS ASSOCIADOS

CASO F. GOMES

Dão é transferido para Natal

Depois de ter ameaçado dois outros presos dentro da Penitenciária Estadual do Seridó, em Caicó, o acusado de ter matado o jornalista F. Gomes, João Francisco dos Santos, conhecido como "Dão", foi transferido para o Presídio Provisório Raimundo Nonato, na Zona Norte de Natal. Ele está na capital desde a manhã de ontem.

Segundo o major José Deques, coordenador do Sistema Penitenciário do estado, a direção do Pereirão pediu a mudança alegando querer resguardar tanto a integridade dos detentos ameaçados (um deles, inclusive, trabalha como cozinheiro) quanto a do próprio "Dão". Ainda de acordo com Deques, o acusado do assassinato, que aconteceu no último dia 18 de outubro, recebeu punição disciplinar e está em castigo de isolamento.

Questionado sobre um suposto descontentamento dos presos no Seridó em virtude da quantidade de policiais atraída por "Dão", o coordenador afirmou que alguns custodiados "aplaudiram" o crime, enquanto outros se sentiram ameaçados pelo aparato de segurança. "A venda de droga pode ter sido dificultada".



Saci/Divulgação/D.A Press

Preso está em isolamento

otempohoje

NATAL //
Nublado a parcialmente nublado com possibilidade de chuvas isoladas.

RIO GRANDE DO NORTE //
Nublado a parcialmente nublado. Possibilidade de chuvas isoladas no litoral leste.

tábuademarés

	04:58	2,3
	17:11	2,4
LUA nova	10:39	0,1
	23:04	0,1

Enem chega ao último dia

Candidatos fazem provas de linguagem, matemática e redação. Exames serão aplicados das 12h às 17h30

Francisco Francerle
franciscofrancerle.rn@dabr.com.br

Gustavo Moreno/CB/D.A Press

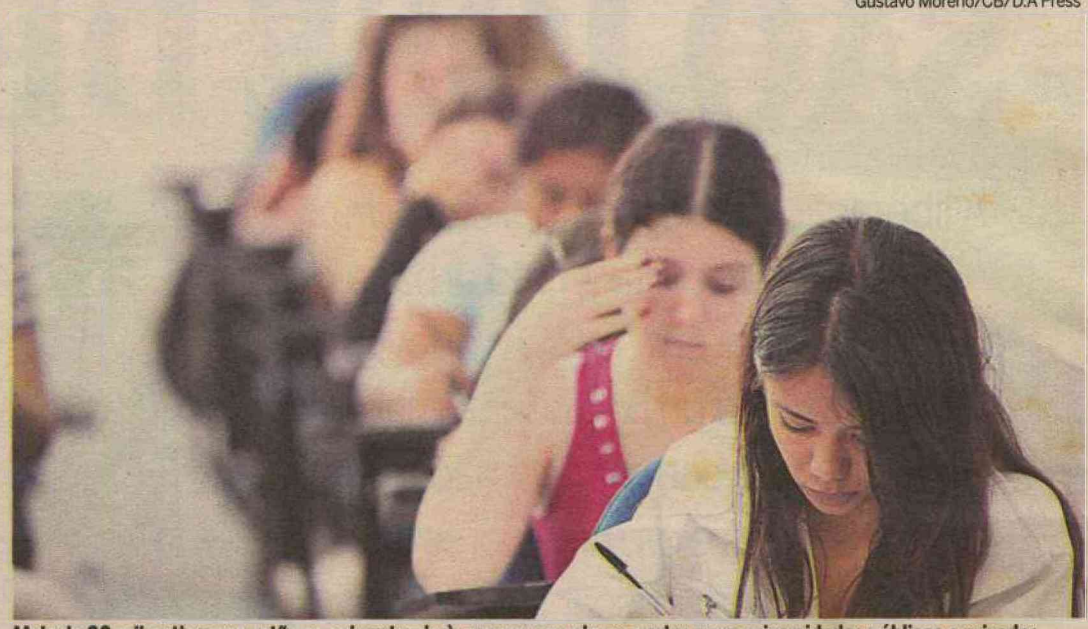

Mais de 90 mil potiguares estão se submetendo às provas que abrem portas para universidades públicas e privadas

Hoje, os candidatos do Exame Nacional do Ensino Médio (Enem) realizam a segunda e última etapa de provas (Liguagem, matemática e redação). Eles terão uma hora a mais do que ontem, iniciando a prova às 12h até às 17h30. Ontem foram realizadas as provas de Ciências Humanas e suas Tecnologias e Ciências da Natureza. As provas contaram com cerca de 4 milhões de estudantes inscritos em todo o Brasil, dos quais mais de 90 mil do Rio Grande do Norte.

O gabarito das provas do Exame Nacional do Ensino Médio 2010 (Enem) será divulgado na terça-feira, 9, no site do Instituto Nacional de Estudos e Pesquisas Educacionais Anísio Teixeira (Inep), www.inep.gov.br. Até o dia 15 de janeiro de 2011, o resultado final será divulgado e o MEC deverá começar no dia 20 de janeiro as inscrições do Sistema de Seleção Unificada. A expectativa é de que sejam abertas 80 mil vagas em instituições públicas de ensino superior.

A decisão do Inep em divulgar o gabarito somente dois dias após a realização da última prova foi por medida de segurança para que não houvesse falhas como no exame de 2009. No ano passado, o gabarito oficial do Enem foi divulgado na noite da aplicação da última prova. O material trazia respostas diferentes para ao menos seis questões das provas de matemática e de linguagens, o que resultou na anulação de uma questão. Ainda em 2009, as provas do Enem, inicialmente marcadas para os dias 3 e 4 de outubro, tiveram de ser remarcadas após o vazamento dos cadernos de questões na gráfica, em São Paulo.

Nas instituições de Ensino Superior do RN, o desempenho no Enem será utilizado de diferentes formas para o preenchimento de vagas. Na Universidade Federal do Rio Grande do Norte (UFRN), seis cursos disponibilizam vagas exclusivamente pela nota no Enem 2010, são eles: Engenharia de Software, Geofísica, Engenharia Florestal, Zootecnia, Engenharia Agronômica e Gestão Hospitalar.

A Universidade Federal Rural do Semi-Árido (Ufersa) vai oferecer 1.015 vagas para o primeiro semestre letivo do próximo ano. As vagas estão distribuídas nos 19 cursos nos campi de Mossoró (665 vagas), Angicos (200 vagas) e Caraúbas (150 vagas). O ingresso na Ufersa acontece exclusivamente através do Enem.

No Processo Seletivo Vocacionado 2011, da Universidade do Estado do Rio Grande do Norte (UERN), o vestibulando poderá utilizar o desempenho do vestibular como 20% dos pontos, combinado com 80% do vestibular, para qualquer curso da instituição. Já no Instituto Federal de Educação, Ciência e Tecnologia (IFRN), as 390 vagas para os cursos de Nível Superior serão preenchidas exclusivamente pelo Enem, em todos os campi da instituição no Estado.

ADESÃO INTEGRAL

- Universidade Federal do Ceará(UFC)
- Universidade Federal do Maranhão (UFMA)
- Universidade Federal do Semiárido (Ufersa)
- Universidade Federal do Vale do São Francisco (Univasf)
- Universidade Federal Rural de Pernambuco (UFRPE)
- Instituto Federal de Educação Tecnológica do RN (IFRN)

índice

economia	08
cidades	14
muito	24
televisão	26
famosos	30
brasil	33
opinião	34
mundo	36
esportes	40

CONCURSO

Sesap convoca 107 médicos para regionais

A Secretaria Estadual de Saúde (Sesap) convoca mais profissionais de saúde, aprovados do último concurso público, para integrar os quadros de servidores do Rio Grande do Norte e suprir, especialmente, a necessidade de recursos humanos nos hospitais regionais do Estado. A publicação dos nomes dos médicos saiu no Diário Oficial do Estado de sexta-feira.

Ao todo foram convocados 107 médicos profissionais, divididos em neurologistas, anestesiologistas, pediatras, ortopedistas, cirurgiões gerais, entre outras especialidades. Os convocados serão encaminhados para as unidades hospitalares da região oeste e região metropolitana de Natal.

O concurso público para a área da saúde foi realizado no último dia 23 de maio e o resultado com os nomes dos aprovados foi homologado no dia 26 de junho. Em julho, foram convocados os primeiros 375 profissionais para substituir os antigos contratos temporários.

O subcoordenador de gestão de RH da Sesap, Eliseu Andrade, ressalta que os convocados devem comparecer o mais breve possível. Ele alerta que que quanto mais cedo o convocado se apresentar, o processo tramita com mais rapidez, visto que, alguns exames demoram até 15 dias para ficar pronto.

A partir da próxima semana, os convocados devem comparecer à sede da Sesap, na avenida Marechal Deodoro da Fonseca, 730, 1º andar, Centro, Natal, das 8h às 12h e das 13h às 17h, para dar início ao processo de posse. O prazo para a apresentação é de até 30 dias após a publicação oficial - encerrando-se no dia 04 de dezembro.

EDITOR >> Fábio Araújo - interino (fabioaraujo.rn@dabr.com.br) politica.rn@dabr.com.br

Exemplo de pioneirismo feminino

A potiguar Alzira Soriano entrou para a História, em 1928, como a primeira mulher eleita prefeita em toda a América Latina

Jussara Correia
jussaracorreia.rn@dabr.com.br

O que a presidente eleita Dilma Rousseff (PT) e a norteriograndense Alzira Soriano possuem em comum? As duas são símbolos do pioneirismo das mulheres na política brasileira. Enquanto a petista inaugura a atuação feminina na Presidência da República, tendo sido escolhida por cerca de 55 milhões de brasileiros para comandar o país, Alzira, há 82 anos conquistava outro feito, até então inédito, que marcou o início da trajetória das mulheres na política. A potiguar foi eleita prefeita do município de Lajes, em 1928, entrando para a história como a primeira mulher escolhida para chefiar o Poder Executivo no Brasil e na América Latina.

Os primeiros passos dados por Alzira Soriano, que ajudaram a conduzir Dilma à vitória no último dia 31, foram os mesmos seguidos no Rio Grande do Norte por muitas mulheres que ajudaram a configurar a história política do estado. Marcado pelo pioneirismo, o Rio Grande do Norte vive mais um momento inédito. A partir do dia 1 de janeiro de 2011, o estado contará com a presença feminina em todas as esferas da administração, com a presidente Dilma Rousseff no governo federal, Rosalba Ciarlini (DEM) no governo estadual e a prefeita Micarla de Sousa (PV), na gestão de Natal. Esta última já ocupa o cargo desde 2008. Vale destacar também a prefeita Fafá Rosado (DEM), que administra Mossoró, segunda maior cidade do estado, há dois mandatos.

Com a chegada das mulheres na luta política, em 1928, as capas dos jornais do mundo inteiro colocaram o RN em evidência. A posse de Alzira Soriano foi prestigiada pelos governos estadual e federal, ao mesmo tempo em que o feito tornava vitoriosa a campanha feminista no Brasil, desencadeada em 1929. Com o fim das comemorações pela vitória, a prefeita partiu para fazer uma administração que chamava a atenção pela organização, tratando logo de nomear secretários e solicitar do então governador Juvenal Lamartine a ajuda de escriturários do estado para os trabalhos administrativos. Conhecida por ser a primeira mulher a vencer os preconceitos e ser eleita prefeita, Alzira passou a ostentar um novo título, menos honroso: foi também a primeira a perder o mandato conquistado nas urnas. Ela deixa o cargo em virtude da revolução de 1930. Após esse momento, Alzira foi solicitada para ficar como representante do governo ditatorial de Getúlio Vargas, dentro das normas do novo regime. Mas recusou e optou por voltar à vida caseira. Em 1947, a ex-prefeita voltou a exercer um mandato político como vereadora do município de Jardim de Angicos, cargo para o qual foi eleita três vezes consecutivas na legenda da União Democrática Nacional (UDN), chegando a ser presidente da Câmara. Alzira faleceu no dia 28 de maio de 1963, aos 67 anos.



Fotos: Arquivo DN/D.A Press

Cercada por homens, Alzira quebra preconceitos e comanda ato administrativo em seu gabinete na prefeitura de Lajes



Soriano governou por dois anos mas saiu com o triunfo da Revolução de 30

VOCAÇÃO POLÍTICA DESDE CEDO

Alzira Soriano nasceu em 29 de abril de 1896, na cidade de Angicos, e uma de suas principais características, desde menina, foi participar das reuniões políticas comandadas pelo pai, Miguel Teixeira de Vasconcelos, que tinha grande poder político naquela região central do estado. Casou-se aos 18 anos com o juiz e promotor de Angicos, Thomaz Soriano Filho, com quem teve três filhas. Viúva precoce, aos 23 anos, Alzira Soriano volta a morar com seus pais Miguel e Margarida Teixeira de Vasconcelos, na fazenda Primavera, de onde só saiu para intensificar seus contatos políticos, principalmente nas campanhas políticas encabeçadas pelo pai.

Desenvolta e muito comunicativa, Alzira começou a ganhar o respeito do povo de sua região. Foi essa facilidade na comunicação e a capacidade de atrair pessoas em torno de si que fizeram com que, em 1928, a advogada Berta Lutz, líder nacional na campanha feminista que conquistou o direito da mulher de votar e ser votada, que visitava Lajes, na companhia do então governador Juvenal Lamartine. Foi essa visita que fez com que Berta Lutz descobrisse o potencial e a liderança que Alzira exercia sobre o povo. E, nessa condição, a advogada feminista viu que Alzira poderia vir a se tornar um exemplo vivo de que a mulher também poderia governar, sugerindo ao chefe do Executivo que a convidasse a se candidatar a prefeita do município de Lajes, onde exercia militância política. Na época, ela teve como opositor Sérvulo Pires Neto Galvão, e com o apoio do Partido Republicano, ganhou a eleição com 60% dos votos.

Mulheres potiguares votaram primeiro

O direito ao voto feminino começou também pelo Rio Grande do Norte. Em 1927, o estado se tornou o primeiro do país a permitir que as mulheres votassem nas eleições. Naquele mesmo ano, a professora Celina Guimarães, de Mossoró, tornou-se a primeira brasileira a fazer o alistamento eleitoral. A conquista regional desse direito beneficiou a luta feminina da expansão do "voto de saias" para todo o país. Esse direito foi obtido por meio do Código Eleitoral Provisório, de 24 de fevereiro de 1932.

Mesmo assim, a conquista não foi completa. O código permitia apenas que mulheres casadas (com autorização do marido), viúvas e solteiras com renda própria pudessem votar. As restrições ao pleno exercício do voto feminino só foram eliminadas no Código Eleitoral de 1934. No entanto, o código não tornava obrigatório o voto feminino. Apenas o masculino. O voto feminino, sem restrições, só passou a ser obrigatório em 1946.

Maria, Wilma, Rosalba, Micarla...

A primeira deputada constituinte do Brasil foi eleita no RN. Pioneira na luta pela emancipação da mulher, Maria do Céu Pereira Fernandes nasceu em Currais Novos, em 1910. Com a repressão que sobreveio à Revolução de 30, Juvenal Lamartine é deposto da presidência da Província e vai para o exílio. Maria do Céu é convidada para se candidatar à Assembléia Constituinte Estadual pelo Partido Popular. Sua candidatura é apresentada como uma proposta de renovação nos quadros políticos e símbolo das conquistas políticas da mulher norteriograndense. Na época, Maria do Céu Fernandes enfrentou um clima de extrema violência na campanha.

Uma gestora que figura entre os destaques no RN é Wilma Maria de Faria, primeira governadora, primeira deputada federal e primeira prefeita de Natal. Outro nome que se destaca é o da governadora eleita, Rosalba Ciarlini, que entrou na vida pública em 1988, quando se elegeu prefeita de Mossoró, tornando-se a primeira mulher a administrar a capital do Oeste. Para o servidor público e estudioso da história do RN, Luiz Antônio Porpino, mesmo com todo o pioneirismo, o estado está devendo. "Na hora que se valorizar a mulher, nós teremos respostas muito mais positivas. Mulher é mais sensível, mais sincera em lidar com as pessoas. Os objetivos das mulheres são mais direcionados. Os homens são muito volúveis com relação aos sentimentos, dimensionamentos, objetivos, futuro, horizonte, esperança. Temos centenas de vocações tolhidas. Mulheres que, se tiverem oportunidade, desenvolvem tudo", declarou.

ObservatórioDN

JULISKA AZEVEDO (INTERINA)
juliskaazevedo.rn@dabr.com.br

Rosalba anuncia transição

A governadora eleita Rosalba Ciarlini (DEM) vai anunciar os "quatro ou cinco nomes" que vão compor a equipe de transição na próxima semana. No Rio de Janeiro desde sexta, onde foi para o casamento da filha do deputado federal Henrique Alves (PMDB) e para as comemorações dos 90 anos de Dom Eugênio Sales, Rosalba disse à coluna que os nomes estão definidos, confirmou que a equipe será pequena - "não há necessidade de muita gente" - e acrescentou que revelará os nomes quando chegar a Natal, quinta ou sexta-feira. Até ter total ciência dos números, Rosalba está preocupada mesmo é com a situação financeira da administração, especialmente após a confirmação do atual governo de que o estado está quebrado. "A nossa gestão terá o desafio de tentar organizar desde o início para ter como tocar o essencial. Além disso, a luta será grande e acreditamos que será fundamental ter bons projetos para garantir recursos", comentou. Para já entrar no clima de quem argumenta por dinheiro federal, a senadora confirmou a participação na reunião da Marcha dos Prefeitos a Brasília, na próxima quarta-feira. A transição, de fato, começará após o feriado, no dia 16.

● Rosalba será homenageada pela Câmara Municipal de Mossoró na próxima terça-feira, em uma sessão comemorativa do aniversário de emancipação do município.

● O deputado Felipe Maia (DEM) pretende se voltar, nos próximos dias, a tentar aprovar a sua proposta de nova regra para cálculo do reajuste do salário mínimo. A idéia é usar como base de cálculo o maior PIB registrado na década.

● O deputado federal Rogério Marinho (PSDB) teve uma longa conversa com o prefeito em exercício, Dickson Nasser (PSB), em visita feita ao gabinete da prefeitura na manhã de sexta-feira. Há muito tempo, registra-se, o parlamentar não ia ao Palácio Felipe Camarão. Segundo Marinho, tratou-se apenas de uma visita social ao amigo.

● Dickson Nasser deixa a prefeitura amanhã, com o retorno da prefeita Micarla de Sousa (PV) às atividades. A volta de Micarla traz de volta a pauta as discussões sobre rearrumação do secretariado municipal e atração dos novos aliados, entre eles o PSB.

O preferido
Apesar da briga interna no PMN pela presidência da Assembleia, o deputado Ricardo Motta tem despontado como o preferido do presidente da AL e vice-governador eleito Robinson Faria (PMN). Com um longo tempo de campanha pela frente - ainda faltam dois meses e meio para a eleição - o desafio imposto para Ricardo é manter a tranquilidade nas conversas com deputados e líderes partidários em busca do consenso.


Ana Amaral/DN/D.A Press

No Twitter
Uma das últimas postagens do superintendente adjunto do DNIT, Gledson Maia, no Twitter, um dia antes de ser pego em flagrante pela Polícia Federal recebendo R$ 50 mil em propina: @gledsonmaia "Aqui no Brasil dirigir falando ao celular esta entre as principais infrações cometidas pelos motoristas assim como excesso de velocidade". E acrescentou: "Precisamos preservar vidas e respeitarmos as Leis de trânsito!".

Vice é vice
Já passou na Comissão de Constituição, Justiça e Cidadania (CCJ) do Senado, a Proposta de Emenda Constitucional 32/06 que retira do vice-presidente da República a condição de sucessor em caso de vacância do cargo de presidente. O vice ocuparia o posto apenas interinamente, enquanto se define um novo presidente através de uma nova escolha, por voto popular ou parlamentar. O projeto ainda será apreciado pelo plenário.

Cabo eleitoral imbatível

Bolsa Família faz Dilma Rousseff ter votação superior a Lula nos municípios com maior índice de beneficiados

Lúcio Vaz

O desempenho da presidente eleita Dilma Rousseff (PT) nos principais redutos do Nordeste beneficiados pelo programa Bolsa Família foi muito melhor do que o registrado há oito anos pelo seu padrinho político, o presidente Luiz Inácio Lula da Silva. Dilma alcançou 77% dos votos válidos nos 100 municípios que proporcionalmente mais receberam recursos do maior programa social do governo Lula. Ela venceu a eleição em 98 dessas cidades. Há oito anos, o então candidato petista ficou com apenas 48,3% dos votos desses municípios, que estão entre os mais pobres do país, perdendo a disputa para o então candidato tucano, José Serra.

Por coincidência, a maior perda para Serra ocorreu no município de Guaribas, de 4,4 mil habitantes. Em 2002, o tucano obteve ali 73% dos votos, contra 27% de Lula. Passados os dois mandatos petistas, Dilma atingiu 90,6% dos votos válidos daquela cidade, contra escassos 9,3% de Serra. Exatos 82% dos moradores daquela cidade são diretamente beneficiados pelo Bolsa Família. No país todo, cerca de 11 milhões de famílias recebem o benefício, gerando uma despesa anual de R$ 13 bilhões ao governo. Uma família pode receber até R$ 200 por mês, dependendo do número de crianças e adolescentes em cada casa. São atendidas famílias em situação de pobreza e extrema pobreza, conforme a classificação do programa. As mais carentes têm renda mensal de R$ 70 por pessoa.

Petista venceu em 98 das 100 cidades

A diferença de desempenho também foi bastante expressiva em Ouro Branco (AL). Há oito anos, Lula fez apenas 15,4% dos votos do município, contra 84,5% de Serra. Neste ano, a candidata petista atingiu 78,8% dos votos válidos, contra 21,2% do tucano. Nesse município 76% da população recebe o Bolsa Família. A maioria desses 100 municípios está localizada no Piauí, mas o maior percentual de votos da candidata ocorreu numa cidade do Maranhão, São Luiz Gonzaga. Foram 92% dos votos válidos, contra 7,9% de Serra.

Edilson Rodrigues/CB/D.A Press


Em Guaribas (PI), Lula teve 27% dos votos em 2002; Dilma conseguiu 90,6%

Semiárido
As cidades que mais recebem o programa ficam nas regiões remotas do Piauí, Maranhão, Ceará, Paraíba e Pernambuco, no semiárido nordestino. A região é subdesenvolvida, com índices de desenvolvimento humano (IDH) semelhantes aos de países pobres da África. Ali, a seca castiga os sertanejos todo ano. O trabalho e a comida são escassos. Além da bolsa mensal, os habitantes dessa região receberam outros benefícios do governo Lula, como o programa Luz para Todos e a construção de meio milhão de cisternas, para aparar a água da chuva.

BF CHEGA A 76,8% DOS SERTANEJOS

Em média, 76,8% dos moradores dos sertões são diretamente beneficiados pelo Bolsa Família. Isso significa que quase quatro em cada cinco pessoas recebem o benefício do Governo Federal. Em Cumaru (PE), de 13,8 mil moradores, praticamente 100% são beneficiados, como mostram os registros do Ministério do Desenvolvimento Social e Combate à Fome (MDS). O cadastro oficial informa o número de famílias beneficiadas. Esse número deve ser multiplicado por quatro (tamanho médio da família).

O melhor desempenho de Serra nesse reduto ocorreu em Espírito Santo (RN). Foram 51,4% dos votos válidos. Ele já havia superado Lula nesse município em 2002, fazendo 53,6% dos votos. A outra cidade onde o tucano superou Dilma foi em Tamboril do Piauí, com 50,5% dos votos. Há oito anos, ele obteve quase 80% do eleitorado dessa cidade.

O mapa da votação no primeiro turno já havia mostrado que Dilma obteve cerca de 10 milhões de votos a mais do que Serra no Nordeste. A maior vantagem, 6,7 milhões de votos, foi tirada nos municípios com até 50 mil habitantes. Essa diferença é explicada, em parte, pelos programas sociais que atendem aos habitantes do sertão.

Nada de antecipar nome para 2014

Senador eleito por MG, Aécio Neves afirma que discussão sobre a próxima eleição presidencial não deve começar agora

Leonardo Augusto

Belo Horizonte - Se depender do senador eleito por Minas Gerais Aécio Neves (PSDB), o candidato do partido à Presidência da República não será escolhido nem tão cedo nem tão tarde. Na primeira aparição pública depois do segundo turno da disputa presidencial, o tucano afirmou que a discussão não deve ser iniciada agora. Ao mesmo tempo, disse que o partido não pode "novamente" decidir divulgar suas ideias no início do processo eleitoral. O candidato derrotado do PSDB à Presidência da República, José Serra, só anunciou a candidatura em abril, quando a então ex-ministra da Casa Civil Dilma Rousseff (PT) já rodava o país ao lado do presidente Luiz Inácio Lula da Silva.

No início da semana, o presidente nacional do PSDB, senador Sérgio Guerra (PE), disse que o ideal seria que o candidato do partido ao Palácio do Planalto fosse escolhido em 2011 ou, no máximo, em 2012, antes das eleições municipais. "Não é hora de falarmos sobre candidatura. Estamos saindo de uma eleição, que, no caso de Minas Gerais, foi vitoriosa. A oposição vai governar 52% da população e mais de 50% do PIB (Produto Interno Bruto). Terá um papel extremamente importante pela frente. Temos que governar bem, em sintonia fina, e deixar que o tempo, com naturalidade, coloque um nome para conduzir um projeto", argumentou Aécio. Segundo o tucano, o partido é fraco do ponto de vista regional em 10 estados. "Temos que atrair as forças políticas onde disputamos fragilmente as eleições".

Cotado como presidenciável, o senador recém-eleito amenizou o discurso pós-derrota de José Serra, que não fez menção a Aécio Neves. "Ele fez citação nominal de figuras que estavam presentes. Temos que fazer política com grandeza", disse. Serra, no discurso, pronunciou apenas os nomes do governador eleito de São Paulo, Geraldo Alckmin (PSDB), e do senador eleito pelo estado Aloysio Nunes Ferreira (PSDB). Segundo Aécio, a participação de Serra no cenário político é natural. "Foi um guerreiro nesta eleição. Sempre haverá espaço para ele", disse. Para o ex-governador de Minas, o presidenciável derrotado do partido deve deixar a campanha de cabeça erguida.

"Oposição generosa"

Aécio disse que pretende fazer uma oposição "atenta e vigorosa" nas ações do governo, mas "generosa" para com o Brasil. Sobre a declaração do presidente Luiz Inácio Lula da Silva, que, na quarta-feira, pediu para os opositores não serem raivosos, o senador neófito disse que o petista pode ficar tranquilo: "Não haverá oposição como o PT fez com o presidente Fernando Henrique Cardoso, com o 'Fora FHC', querendo o impeachment, nem votando contra matérias a favor do povo, como o Plano Real e a Lei de Responsabilidade Fiscal".

Daniel Ferreira/CB/D.A Press



Tucano lembra que oposição vai governar mais da metade da população e do PIB





ALON FEUERWERKER
alonfeuerwerker.df@dabr.com.br

Nas entrelinhas

Democracia tem preço

Os escândalos políticos que surgem a cada ano mostram a estreita e promíscua relação entre empreiteiras e todo tipo de empresas com os políticos.

O presidente Luiz Inácio Lula da Silva prometeu se empenhar na aprovação da reforma política no ano que vem. O financiamento público de campanha foi um dos temas defendidos pelo presidente. Pena que ele não tenha feito isso nos oito anos do seu governo. Mas, antes tarde... Todo o apoio será importante neste debate, principalmente o de um ex-presidente que terá deixado o mandato com aprovação superior a 80%. Os escândalos políticos que surgem a cada ano mostram a estreita e promíscua relação entre empreiteiras e todo tipo de empresas com os políticos.

Em março de 2009, o país se escandalizava com a operação Castelo de Areia da Polícia Federal. Em conversas gravadas com autorização judicial, diretores da Camargo Correia falavam em doações feitas a políticos "por dentro e por fora". O caixa dois foi expressão recorrente nos mensalões do PT e do DEM. O curioso é que essa prática criminosa foi utilizada muitas vezes para encobrir um crime ainda maior, que seria o recebimento de propinas.

Reportagens do Correio mostraram, no início de 2007, que as contribuições de campanha têm relação direta com a escalação dos parlamentares de cada partido para as comissões técnicas da Câmara. Quem recebeu doações de empreiteiras, vai para a Comissão de Infraestrutura; quem recebeu dinheiro dos bancos, vai para a de Finanças. Os financiados pelo agronegócio vão para a de Agricultura. Os que sobram vão para as comissões de Direitos Humanos. Minorias, enfim, essas que não interessam às grandes empresas.

É na Comissão Mista de Orçamento, porém, que está o foco da atenção dos empreiteiros. Ali, os parlamentares decidem todos os anos onde serão aplicados bilhões de reais. Os lobistas das empresas ficam sempre no fundo do plenário da comissão. Conversam com os assessores, jornalistas e, principalmente, com aqueles que tomam as decisões. Eventualmente, uns entregam os negócios espúrios dos outros. Foi assim que a Gautama dançou. As negociações público-privadas acontecem de forma improvisada, mas eficiente. Um relator setorial pode prever, por exemplo, R$ 30 milhões para uma determinada obra. O representante da empreiteira vai lá e argumenta que a obra é importante, urgente, necessária para aquele estado, e precisa de pelo menos mais R$ 20 milhões naquele ano. O acréscimo orçamentário pode sair, ou não. No momento da reeleição do parlamentar, a contribuição de campanha pode sair, ou não.

Lobistas de carteirinha

Toda essa movimentação dos lobistas pelos plenários, corredores e gabinetes é considerada legal. Mais do que isso, vários setores do governo se mobilizam para regulamentar o lobby no Congresso. Eles passariam a ter carteirinha de lobistas. Pela lei brasileira, uma empresa que fez contribuição de campanha a um parlamentar pode sentar com ele, nos anos seguintes, e pedir acréscimo de receita para as suas obras. A propósito, pelas doações já registradas no Tribunal Superior Eleitoral, é possível ver que a Camargo Corrêa doou cerca de R$ 55 milhões a políticos de uma dezena se partidos neste ano. Nesse caso, estamos falando das doações "por dentro".

O financiamento público, tardiamente defendido por Lula, tem os seus críticos. O dinheiro poderia ser melhor aplicado em obras e serviços públicos. Para começar, a democracia tem o seu custo. Nestas eleições, as campanhas mais caras, principalmente para os governos estaduais, foram, invariavelmente, as vitoriosas. Somente o financiamento público poderia equilibrar a disputa. Segundo, o dinheiro da propina eventualmente paga a políticos e servidores públicos sai do superfaturamento das obras públicas. Sem as doações de campanha privadas, haveria uma economia para os cofres públicos. Terceiro, o financiamento público já existe. Estudos preliminares mostram que a isenção de impostos concedida a emissoras de rádio e televisão pelo período de propaganda dos partidos e candidatos pode chegar a R$ 850 milhões neste ano. O Fundo Partidário consome mais R$ 200 milhões anualmente. Ou seja, já temos um sistema misto.

Mas o maior obstáculo pode estar nas listas partidárias. Em vez de votar em um candidato a deputado, o eleitor terá que escolher uma lista feita pelo partido, com nomes aprovados pelo diretório ou por uma convenção. O poder de decisão fica restrito ao grupo de dirigentes. A médio prazo, isso resultaria no fortalecimento dos partidos. Num primeiro momento, em certas legendas, transferiria a decisão dos eleitores para pequenas panelas partidárias. Mas é o jeito. Entregar dinheiro público individualmente a candidatos proporcionais seria uma temeridade. Essa verba tem que ser entregue aos partidos, para ser usada numa campanha conjunta. Os temas são polêmicos, mas o debate precisa ser enfrentado pelo próximo Congresso.

Uma herança de assuntos espinhosos

Dilma herda Legislativo com temas delicados, como o novo Código Florestal e o Plano de Direitos Humanos

Josie Jeronimo

O novo Congresso que acompanhará a presidente eleita Dilma Rousseff (PT) nos próximos quatro anos iniciará o mandato com missões espinhosas herdadas da atual legislatura. Temas econômicos, sociais e relacionados a gastos com o funcionalismo público serão evitados nas últimas semanas do ano legislativo de 2010 por falta de tempo e por solicitação do governo, que tenta votar prioridades definidas por Dilma.

A nova presidente já encarregou interlocutores da Câmara e do Senado a retirarem das discussões deste ano o reajuste do Judiciário, com impacto calculado em R$ 7 bilhões aos cofres públicos, levando em conta o efeito cascata, segundo a Comissão Mista do Orçamento. "Não temos o compromisso de dar reajuste ao Judiciário", afirmou o vice-líder do Congresso, deputado Gilmar Machado (PT-MG). A criação de um novo imposto para custear investimentos em saúde também ficará para o novo Congresso.

Recriação da CPMF pode entrar em pauta

O líder do governo na Câmara em exercício, deputado Beto Albuquerque (PSB-RS), afirma que a base foi orientada para tentar votar a regulamentação da Emenda nº 29, que fixa percentuais de investimentos em saúde, e que o presidente da Câmara, deputado Michel Temer (PMDB), eleito vice-presidente, tem a intenção de colocar na pauta o segundo turno da Proposta de Emenda Constitucional (PEC) nº 300, criando o piso do salário policial. Integrantes da base, no entanto, indicam que não votarão projetos apenas pela "articulação política do Congresso" e que o esforço deliberativo contemplará apenas os pedidos feitos diretamente pela presidente eleita.

Desafios

Na lista dos desafios legislativos que Dilma enfrentará no próximo ano, também estão a análise do Código Florestal, que foi aprovado na comissão especial, mas não tem data de ir a plenário; itens polêmicos a serem regulamentados pelo Estatuto da Igualdade Racial; e o esboço do Plano Nacional de Direitos Humanos. A estratégia de desidratar a pauta de fim de ano do Congresso tem o objetivo de contornar a mágoa da oposição e evitar que os adversários derrotados [illegible] a missão de votar o projeto [illegible]mento para se vingar do governo do presidente Luiz Inácio Lula da Silva. Votar o pré-sal para garantir a ampliação da receita no primeiro ano do governo Dilma está nos planos dos líderes governistas. Mas a base ainda negocia o preço da adesão ao projeto.

José Varella/CB/D.A Press



"Não temos compromisso com reajuste do Judiciário", diz Machado

PENTE-FINO PARA EVITAR ESCÂNDALOS

Escaldada pelo caso Erenice Guerra e com a certeza de que não pode errar na largada, a presidente eleita, Dilma Rousseff, vai passar um verdadeiro pente-fino nos currículos e no passado de todos os indicados para compor o primeiro escalão do governo. Dilma não quer o desgaste de ver um nome, avalizado por um partido, terminar recusado em função de problemas na Justiça. O primeiro bloco de nomes a ser anunciado será o da equipe econômica, onde a permanência de Guido Mantega na Fazenda é apontada por todos como uma possibilidade forte. Depois, ela tratará dos indicados do PT, do PMDB e do PSB.

A presidente da Caixa Econômica Federal, Maria Fernanda Ramos Coelho, conta com total simpatia de Dilma Rousseff. O mesmo ocorre com o atual homem forte do Banco do Brasil, Aldemir Bendime. Luciano Coutinho, titular do Banco Nacional de Desenvolvimento Social (BNDES), pode ser deslocado, assim com Nelson Barbosa, secretário de Política Econômica da Fazenda, a quem Dilma tentou emplacar no início do ano como presidente do Banco Central. (Denise Rothenburg)

DE OLHO NA FOLIA.

CARNATAL 2010 É NA BAND.

EXPRESSE SUA ALEGRIA.
SOLTE SUA ENERGIA.



Estreia 15 de novembro.
Ao vivo de segunda a sexta
a partir das 12h15.

BAND de olho na folia

OLHO NA FOLIA. OLHO NA **BAND.**

Parceiro:
CUF RN
DIÁRIO de NATAL

Patrocinadores:
PITÚ
FACULDADE MAURÍCIO DE NASSAU

EDITOR >> Luiz Reinaldo Freitas (luizfreitas.rn@dabr.com.br) economia.rn@dabr.com.br

DÓLAR		EURO	BOLSAS		AÇÕES		POUPANÇA	CDB	OURO	INFLAÇÃO
1,7050 (▲ 0,29%)	últimas cotações (em R$)	Turismo, venda (em R$)	Bovespa	Dow Jones	Cosan	Cyrela Realt	Taxa (%)	Prefixado, 30 dias (em % ao ano)	Na BM&F, o grama (em R$)	IPCA do IBGE (em %)
	29 / outubro 1,7020	2,3670 (▲ 0,13%)	+1,26	+0,06	+4,20	-5,10	0,5459	10,69	10,69 (▼ 0,37%)	junho / 2010 0,00
	28 / outubro 1,7130		ontem (em %)		que mais subiu					julho / 2010 +0,01
	27 / outubro 1,7200									agosto / 2010 +0,04
										setembro / 2010 +0,45

Prepare-se para a concorrência

Pesquisa da FGV identificou 232 atividades vinculadas à construção civil com bom potencial até a Copa de 2014

Renato Lisboa
renatolisboa.rn@dabr.com.br

Cristiano Mariz/Esp. CB/D.A Press



Há espaço para pequenas e médias empresas na corrida pela Copa do Mundo, mas elas deverão estar preparadas para concorrer com grupos internacionais

Qual é a chance de contratação que uma micro ou pequena empresa tem para prestar serviços de construção civil durante os preparativos da Copa do Mundo de 2014? Existe essa chance ou ela fica apenas para as gigantes do setor? Essas e outras questões foram levantadas pelo economista Luis Gustavo Barbosa, pesquisador da Fundação Getúlio Vargas (FGV), durante a Feira do Empreendedor 2010, que encerra-se hoje no Centro de Convenções. O próprio Luis Gustavo deu as respostas e garante que sim, há chances para os pequenos, desde que tais firmas estejam bem qualificadas para enfrentar um processo altamente competitivo, tanto quanto a natureza da própria Copa.

"Eu já ouvi de um empreiteiro amigo meu que, se ele contratar uma pequena empresa de construção, ela deixará de ser pequena ali, tamanho o volume de matérias-primas fornecidas para as obras. O faturamento da firma subirá exponencialmente", fala Barbosa, dando um sinal do quanto o evento pode ser revolucionário para a vida do pequeno empreendedor. Segundo o economista, um mapeamento feito pela FGV identificou 232 atividades vinculadas à construção civil até a Copa do Mundo.

Barbosa diz que para um empresa estar bem posicionada é fundamental cumprir os requisitos de contratação. Dentro da cadeia produtiva de cada um dos setores, o empresário deve saber onde está a sua oportunidade. E, em um segundo momento, identificar quais são as exigências. "São requisitos técnicos? São eliminatórios? Se não tem documentação, se não está com a firma regularizada, você já está fora dessa brincadeira", declara.

Em seguida, é importante estar atento à concorrência pura do mercado. "Você terá preço, por exemplo, para competir com empresas internacionais que vão querer uma fatia desse bolo? Nessa festa, não vai ter só brasileiro querendo entrar. As grandes empresas do mundo estão se mobilizando também. Teremos qualidade para competir com eles?", questiona Barbosa.

Identificar as oportunidades

O economista diz que, identificada uma atividade, suas oportunidades e todos os requisitos de contratatação, as empresas devem saber como estão posicionadas em cada uma dessas cidades, em cada um dessses segmentos.

"É o que a gente chama de trilha empresarial, trilha organizacional ou trilha de aprendizagem. Que se trata de saber onde se está, qual o caminho que você precisa percorrer e até onde você tem que chegar, que, no caso, é em um mundo mais competitivo".

Isso não basta. Além de ser uma empresa apta a competir, é necessário ter informação. Uma empresa de turismo deverá saber o tempo que ela tem para ir até uma outra agência na Fifa para se cadastrar e ser uma fornecedora de serviços. Um papel que o Sebrae terá, de acordo com Barbosa, é o de disseminar essas informações e selecioná-las com responsabilidade.

"Não adianta saber que milhares pessoas virão para Natal, não há hotel suficiente para atender esse montante de gente e construir um hotel. Não se constrói hotel para a Copa, que dura somente 30 dias. Nada pode ser feito para esse intervalo de tempo. Deve-se pensar no hotel para outras atividades, em uma expansão da região. A Copa é um alavancador, não o protagonista", adverte o economista.

Concluindo, o economista diz que a Copa de 2014 "já começou", as estratégias estão sendo traçadas, as empresas estão sendo contratadas e o dinheiro já começou a circular para fazer o evento acontecer, inclusive as pequenas e médias.

"Fica a dica de que os interessados devem estar bem focados. Porque as empresas estrangeiras vão chegar mesmo. As grandes empresas de consultoria já estão a caminho para atuar aqui. O aumento da competitividade é necessário e isso implica em aumento de produtividade. Produzir mais por menos e com boa qualidade", finaliza.

Canindé Soares/Divulgação



Luis Gustavo diz que preparação das empresas será diferencial para sucesso

Biocombustível não emplacou no RN

Com resultados abaixo das expectativas, programa não se confirmou como grande oportunidade para agricultores

Renato Lisboa
renatolisboa.rn@dabr.com.br

Apesar de ter sido apontada como uma grande oportunidade para os agricultores nos últimos cinco anos, a cultura de oleaginosas, matéria-prima para a produção de biocombustíveis está longe de ser um eldorado. Pelo menos na opinião da Federação dos Agricultores na Agricultura do Rio Grande do Norte (Fetarn), que promoveu um debate sobre o assunto durante a semana.

Agricultores de várias partes do estado estiveram no Seminário Estadual de Mobilização Social para Inserção no Programa Nacional de Biocombustíveis, no auditório do Sinte. O assessor técnico da Fetarn, Gilberto Silva, fala que o programa desenvolvido pelo governo federal ainda não é atrativo, seja pela falta de assistência ao trabalhador, ou pelo que ele chama de falta de incentivo do poder público, ou seja, subsídios para a compra de sementes.

"O quilo das sementes de girassol custa R$ 0,76. O governo poderia estipular a compra a um preço mínimo de pelo menos R$ 1", fala Gilberto. Ele também reclama da falta de atuação de outras empresas no setor, já que praticamente toda a produção de oleaginosas no RN é comprada pela Petrobras. "São mais de 40 empresas atuando em todo o Brasil. Um ambiente de maior concorrência seria bom para todos", critica o técnico.

Produtores querem subsídios

Ele também chama a atenção para que a Empresa de Pesquisa Agropecuária no RN (Emparn) atue mais fortemente em projetos de melhoramento genético das sementes.

O **Diário de Natal** entrou em contato com a assessoria de imprensa da Petrobras para saber como andam os projetos com biocombustíveis no estado. Em resposta, a assessoria afirmou que os investimentos "têm sido representativos", mas não especificou os valores. Citou a implantação da Usina Experimental de Guamaré, em 2006, na qual foram desenvolvidas tecnologias próprias para produção de biodiesel, que, segundo a empresa, culminou no domínio completo da tecnologia para a produção de biodiesel a partir da mamona, obtido com uma mistura de até 30% desta oleaginosa dentro das especificações técnicas da ANP.

Ainda segundo a assessoria, outro foco de pesquisa da Petrobras é o desenvolvimento de tecnologia para produção de óleo a partir de microalgas, atualmente em fase de testes em laboratório inaugurado recentemente e localizado em Extremoz. O objetivo é desenvolver uma nova alternativa de suprimento para produção de biodiesel. "Atualmente estamos trabalhando, em parceria com a UFRN, na identificação e cultivo de microalgas que produzam óleo com qualidade adequada e elevada produtividade. Está prevista a conclusão dos tanques de produção de microalgas para o fim deste ano, o que permitirá um avanço nessas pesquisas", afirmou a assessoria.

Secom-CG/Divulgação



Semente de girassol é uma das matérias-primas do biocombustível



A tradição da mala

Inaugurada em 1950, Casas Sarmento é referência na venda de bolsas no estado, aliando tradição e competitividade

RN QUE DÁ CERTO

Renato Lisboa
renatolisboa.rn@dabr.com.br

Ele pode ser considerado o maior vendedor de malas no Rio Grande do Norte. O empresário Dernerval de Sá, proprietário da sexagenária Casas Sarmento, iniciou no comércio seguindo os passos do pai e construiu uma rede de lojas que ajudou a modernizar o que matriz tem de tradicional.

Dernerval é filho de Genival Sarmento de Sá, fundador das Casas Sarmento em 1950, na rua Ulisses Caldas, Centro. Em 1952 ele se mudou para o Alecrim e entusiasmou-se com o bairro nascente e carente de variedades. A Sarmento ainda não trabalhava exclusivamente com bolsas, vendendo utensílios domésticos, variedades e cosméticos.

"O que atrapalhou os negócios no Centro foi a construção do cinema Nordeste. Antigamente as obras duravam um ano e meu pai ficou apavorado com a queda no movimento. Foi para o Alecrim e continuou com variedades. Em virtude da crise causada pela construção do cinema, ele teve que, praticamente, recomeçar", comenta Denerval.

Enquanto fala, ele mostra uma foto sua, sentado na lambreta, com o seu pai ao fundo. Desde muito pequeno começou a frequentar a loja, pois era "danado" por sua mãe e ela incentivava que ele ficasse perto do pai.

A exclusividade das vendas em malas não aconteceu de forma planejada, e sim foi uma sugestão de um visitante da loja. Um senhor chamado Gilberto Rodrigues fabricava malas e ofereceu o produto e Genival aceitou. "Papai ficou interessado e Gilberto tornou-se o seu primeiro fornecedor".

Nessa época, a parada dos ônibus de Lagoa Seca ficava em frente às Casas Sarmento (no encontro das avenidas 2 e Mário Negócio), um ponto estratégico até hoje. "Muita gente que vem do interior usa nossa loja como uma referência para se encontrar. O fluxo de pessoas por aqui é intenso todos os dias", declara ele.

Rede possui cinco lojas atualmente

O estilo das malas de então era bem rústico. Já existia a mala de madeira, que era vendida nas feiras e depois foi melhorando, depois foram sendo aperfeiçoadas para malinhas feitas à mão. Quando ficou definido que a família iria abraçar o segmento de malas, eles só tinham um concorrente, a Casa Gondim, que era um pouco mais antiga. "Talvez tenha sido essa a visão de papai: poucas lojas vendendo malas e uma infinidade vendendo variedades", conclui.

Fotos: Ana Amaral/DN/D.A.Press



Denerval de Sá seguiu os passos do pai, Genival, e mantém o foco da empresa na venda de malas e bagagens



Sexagenária, loja matriz no Alecrim é uma das referências do bairro. Bagagerie e franquia da Le Postiche são seus frutos



Oficina da empresa garante assistência técnica para todas as peças vendidas

Negócios em expansão

Dernerval de Sá diz já ter iniciado o processo de sucessão de sua empresa. Hoje as Casas Sarmento estão em uma sede de 500 metros quadrados no Alecrim, no mesmo lugar desde a década de 1950.

Porém, a nave mãe gerou, novos negócios, como as Casas Sarmento no Praia Shopping, uma loja com uma proposta mais moderna, a Bagagerie (com duas unidades, sendo uma no Midway Mall e outra no Natal Shopping) além de ter ficado com a franquia da Le Postiche (Midway Mall).

"Não queremos o concorrente como um inimigo, muito pelo contrário. Queremos ele por perto, para quando tivermos uma oportunidade podermos comprá-lo", fala Dernerval sobre sua estratégia de expansão, acrescentando que a operação que a Le Postiche foi bem demorada, de quase um ano.

As Casas Sarmento ainda dão assistência técnica a todas as peças que vendem. A montagem da oficina foi estratégica, no intuito de identificar o consumidor que frequenta o local.

"Quanto montamos ela, fizemos uma parceria com as 14 principais fábricas de malas e bolsas do país. A oficina nos ofereceu dados, naturalmente muito diluídos. Mas quando o cliente vinha, através da garantia, ele trazia a peça, data, quanto pagou. Então a gente foi tomando ciência disso e fazendo um mapa", conta ele. Foi desse mapa que ele decidiu abrir uma loja em Ponta Negra.

Hoje, a empresa conta com 60 funcionários e seu diretor mantém uma luta constante para valorizar o bairro do Alecrim, tomado por camelôs nas calçadas.

Fraudes na web estão em xeque

O Brasil ocupa o terceiro lugar no ranking mundial de empresas que tiveram prejuízos por meios virtuais

Fernando Braga
fernandobraga.df@dabr.com.br

As ações dos cibercriminosos têm se voltado cada vez mais para as atividades destinadas a atingir as corporações. Tanto que, pela primeira vez na história, as perdas ocasionadas pelas fraudes promovidas a partir de meios eletrônicos superaram aquelas feitas de forma presencial. Um estudo divulgado pela consultoria de segurança Kroll com 800 empresas no mundo apontou que 27,3% delas registraram problemas provocador a partir de meios virtuais - contra 27,2% que disseram ter tido prejuízos por meio de roubos físicos. Estima-se que, a cada US$ 1 bilhão negociados pelas companhias, US$ 1,7 milhão seja desviado com fraudes.

No Brasil, esse tipo de atividade tem se tornado cada vez mais comum. O país só fica atrás da China e da Colômbia na lista das nações com empresas que mais sofrem com essas incidências. Cerca de 90% das marcas nacionais pesquisadas responderam que já registraram algum tipo de perda online. De acordo com o estudo, a maioria das fraudes é feita por funcionários das próprias companhias, independentemente do cargo que ocupam. Segundo dados da Kroll, das empresas brasileiras ouvidas, 43% disseram ter sofrido roubo de informação, 43% afirmaram ter sido vítimas de fraudes feitas por fornecedores, enquanto 17% declararam que prejuízos com algum tipo de lavagem de dinheiro.

Para André Carraretto, gerente de engenharia de sistemas da Symantec, empresa especializada em segurança digital, nos últimos quatro anos têm se notado uma mudança no comportamento dos cibercriminosos. Se antes eles buscavam ganhar notoriedade ao atacar sistemas públicos, hoje, a intenção dos hackers é se infiltrar silenciosamente nas redes de computadores para capturar o maior número de informações que possam ter algum valor para os negócios das companhias.

"As corporações têm sido cada vez mais alvo desses ataques, pois o valor das informações roubados nesses lugares é muito maior do que os obtidos de consumidores comuns", disse. "Enquanto é preciso infectar centenas de milhares de PCs domésticos para se conseguir levantar um bom dinheiro comercializando dados no mercado negro, no mundo corporativo as informações são muito mais valiosas", emendou Carraretto.

As fraudes com os dados têm se tornando questões cada vez mais relevantes para as grandes corporações. Tanto que na Europa, os bancos estão em alerta máximo para esse tipo de atividade. Este ano, por exemplo, o HSBC foi obrigado a pedir desculpas a 24 mil correntistas, em função do acesso indevido aos seus dados por um funcionário da instituição financeira na Suíça.

Roubos virtuais superaram roubos físicos

Para Carraretto, o risco que as organizações correm em ter seus dados roubados é não saber o que será feito deles. Por isso, a preocupação cria uma nova modalidade de criminoso: o sequestrador virtual. No último ano, um hacker baseado num país do Leste Europeu invadiu o servidor de computadores de um órgão ligado a um ministério brasileiro e trocou a senha de acesso ao sistema. "Na ocasião, ele pediu US$ 350 mil para liberar a senha. A sorte é que o órgão tinha um backup e não precisou fazer o pagamento", lembrou o especialista.

Junot Lacet/DB/D.A Press

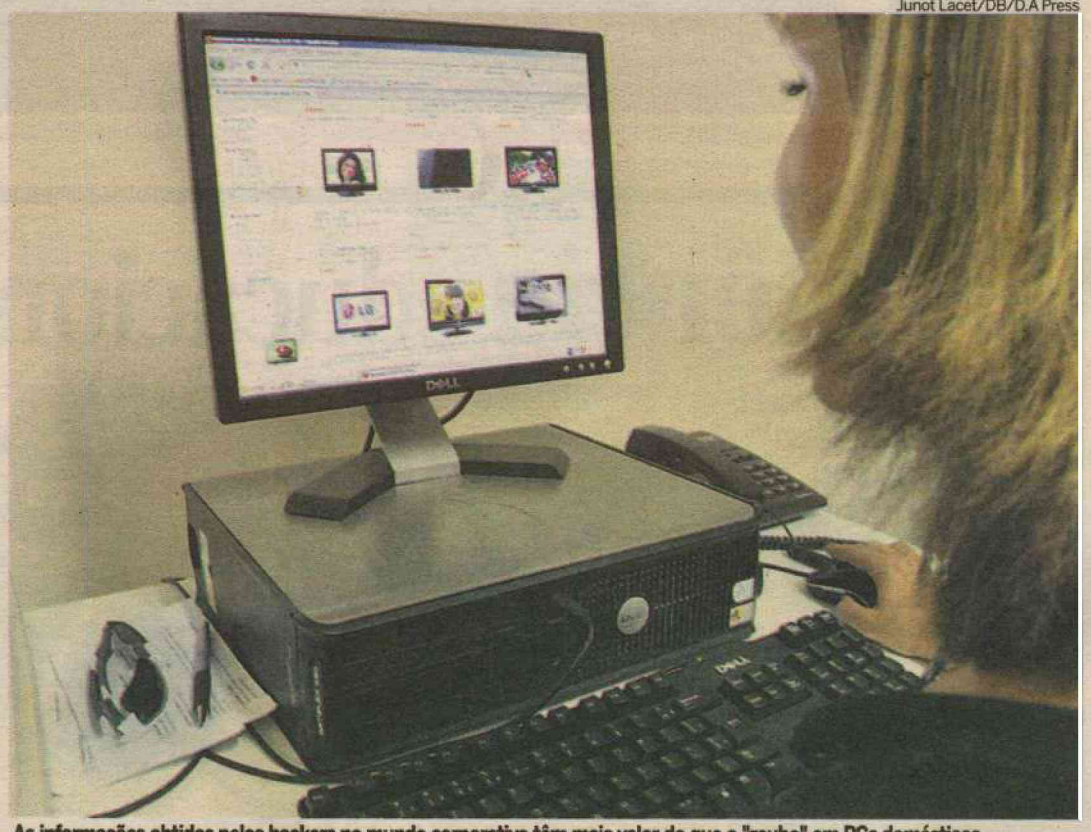

As informações obtidas pelos hackers no mundo corporativo têm mais valor do que o "roubo" em PCs domésticos

I CONGRESSO BRASILEIRO DE ADMINISTRAÇÃO

- A Administração: Novas Perspectivas em um Mercado Inovador -

25 a 27 de Novembro de 2010 • Ritz Lagoa da Anta Urban Resort - Maceió/AL

Coordenador-geral: José Janguiê B. Diniz

Estão abertas as inscrições para trabalhos científicos | Carga Horária: 30h

Adalberto de O. Santos (Administrador; Gerente de RH – Usina Coruripe)
Cecília Bergamini (Consultora de Empresas; Especialista em Desenvolvimento Organizacional, Motivação e Liderança)
Cícero Péricles (Professor da Ufal; Escritor; Doutor em Economia)
Cícero Augusto (Gerente de Desenvolvimento Sustentável – Usina Coruripe)
Reinaldo Dias (Doutor em Ciências Sociais; Mestre em Ciência Política pela Unicamp)
Dagoberto Miquilino (Mestre em Sistema de Informação – Ufal; Supervisor de Tecnologia da Informação das Organizações Arnon de Mello – Gazetaweb.com)
Josealdo Tonholo (Doutor em Química; Pró-reitor de Extensão da Ufal)
Rafael Medeiros (Graduado em Administração de Empresas com Especialização em Recursos Humanos e Docência Universitária pela Unir)
Mário Petrocchi (Consultor do Sebrae Nacional, no âmbito do Programa Sebrae de Turismo)

ENTRE OUTROS GRANDES NOMES

Inscrições e informações nos sites www.mauriciodenassau.edu.br e www.bjfeirasecongressos.com.br ou pelo telefone (81) 3231.1431.

até 3X nos cartões

*Os conferencistas que porventura não puderem comparecer ao evento serão substituídos.

FACULDADE MAURÍCIO DE NASSAU FAZENDO PARTE DA SUA HISTÓRIA · ser educacional · editora atlas · Maceió · BJ Feiras & Congressos

O melhor do outdoor agora em Mossoró

Faça já a sua reserva

Outdoor é Bandeirantes
banrn@bandeirantesonline.com.br
(84) 3646-1600
Bandeirantes Mídia Exterior

gentemidiaemercado.rn@dabr.com.br

Excelência educacional

CEI é há 11 anos o primeiro lugar no ranking de aprovação da UFRN

Maiara Felipe
maiarafelipe.rn@dabr.com.br



Fábio Cortez/DN/D.A Press

Especialista em reestruturação, Heriberto Gadê assumiu direção do CEI Mirassol

Há 11 anos o Centro Educacional Integrado (CEI) está em primeiro lugar no ranking de aprovação do vestibular da Universidade Federal do Rio Grande do Norte (UFRN). A escola é reconhecida pelos natalenses há 37 anos pela prestação de um serviço educacional de excelência. Heriberto Gadê de Vasconcelos chegou à escola em momento de mudanças, no ano de 2009, como perito em ação judicial de cisão da empresa, que foi dividida em duas unidades, e este mês assumiu a função de diretor administrativo/financeiro. O diretor está executando um projeto de reestruturação organizacional e financeira na unidade que ficou denominada CEI Mirassol.

Heriberto é especializado em Administração de Empresas e entre as informações que estão no seu currículo está a consultoria em empresas com foco em procedimentos de reestruturação organizacional, também conhecido como "turnaround", que é o termo usado para designar as grandes viradas corporativas.

O diretor passou por outras empresas e funções ao longo da carreira profissional. Ele foi administrador de várias agências do Banco do Brasil. Fez consultoria de gestão na Central dos Parafusos, na Lastro Fomento Comercial e na Oncoclínica São Marcos. E ainda realizou a implantação de um novo estilo de gestão na AABB-Natal.

"Na minha área de trabalho, que é a reestruturação de empresas, a grande dificuldade é a quebra de paradigmas, a fim de favorecer o realinhamento das ações empresariais e o retorno ao crescimento", explicou Heriberto sobre as dificuldade de atuar no setor administrativo/financeiro.

A escola passa por um processo de formatação da estrutura administrativa para que o funcionamento de outras unidades seja uniforme.

Na visão do CEI e também na de Heriberto a formação do aluno deve ser completa. Segundo o diretor, a metodologia usada na escola faz com que o aluno conviva com as suas tradições e com a arte, elementos indispensáveis para a formação. Apesar de ser um administrador, Heriberto já teve contato com a área de educação na posição de educador do Banco do Brasil. Trabalhar na direção administrativa de uma instituição de ensino está sendo um grande desafio. O diretor sente as dificuldades de combinar as ações administrativas com as pedagógicas.

"São diversos os diferenciais do CEI, os quais prefiro chamar de "segredos para o sucesso". Cito apenas alguns deles: em primeiro lugar a direção pedagógica da escola formada por profissionais de elevado gabaritos, dirigidos pela professora Maria Célia, responsável pela aplicação da metodologia do "ensinar a pensar". Em segundo lugar um corpo docente, comprometido com o sucesso do aluno, formado por professores de grande capacidade. Em terceiro lugar as excelentes condições estruturais para que o aluno alcance o aprendizado da melhor e mais adequada forma", resumiu o diretor.

Destaque

No ranking de aproveitamento das escolas do Rio Grande do Norte no Vestibular da UFRN, divulgado em 2010, o CEI ocupou o primeiro lugar pelo décimo primeiro ano consecutivo. A escola obteve o melhor índice de aprovação entre todas as particulares do estado colocando 52,2% dos alunos do 3º ano na Universidade Federal. Para Heriberto, a fórmula desse número é o fato da metodologia da escola priorizar pela formação completa do indivíduo, proporcionando condições para que o aluno chegue ao final do Ensino Médio preparado para a vida profissional ou para a continuidade dos seus estudos. "É lógico que numa visão mais prática, o aluno está interessado, quase sempre, nas condições que terá para enfrentar o vestibular. Sendo assim, a metodologia do "ensinar a pensar", aliado a um corpo docente de elevada capacidade, além da estrutura do CEI Mirassol, tem sido suficiente para o atingimento do sucesso dos vestibulanos", aponta.

Perfil

Heriberto Gadê de Vasconcelos é especializado em Administração de Empresas pela Universidade de São Paulo (USP) e pela Fundação Getúlio Vargas (FGV). Ainda tem no currículo a formação de turismólogo e de consultor de empresas com foco em procedimentos de reestruturação organizacional (Turnaround). Chegou ao Centro Educacional Integrado (CEI - Mirassol) como perito em ação judicial de cisão da empresa e este mês assumiu a função de diretor administrativo/financeiro para reestruturação do CEI. Heriberto já passou pelo Banco do Brasil e participou da implantação na nova gestão do clube AABB Natal.

Na Vitrine

A arte de conquistar clientes

Marcelo Mariz Paiva cursou publicidade, assim como muitos publicitários mais experientes, na escola da vida. "Na época que entrei no mercado não existia curso de publicidade. Porém, não me considero autoditada. Não aprendi sozinho, aprendi trabalhando em grandes empresas, ao lado de grandes mestres", declarou. Sua empresa, a Mariz Comunicação é uma agência de comunicação integrada que atende todas as necessidades do clientes passando pela mídia tradicional, ações promocionais, internet, multimídia, design gráfico, promoção de imagem corporativa, vídeo design e planejamento estratégico.

A primeira empresa que Marcelo trabalhou foi o Diário de Natal. Ele foi assitente de designer gráfico e afirma que aprendeu muito sobre os processos que envolviam a publicação de um jornal. Em seguida foi a vez da Dumbo, depois agências importantes em São Paulo até criar a Mariz, inaugurada em 1998 como um escritório de design gráfico. "Foi importante para adquirir experiência e perceber necessidades do mercado. Na época que tive a ideia de montar o escritório de design gráfico, percebi que existia uma demanda grande de clientes e poucas empresas atendiam de forma satisfatória essa demanda", aponta o publicitário.

Os muitos anos de profissão permitiram a Marcelo perceber o crescimento e as mudanças no mercado potiguar. De acordo com o publicitário, o mercado cresceu e com ele a mentalidade dos empresários. "As empresas passaram a reconhecer a importância de construir uma identidade junto ao público consumidor da marca, mas ainda precisa enxergar mais as vantagens da comunicação publicitária".

Para Marcelo, mais difícil que manter os clientes e conquistá- los. "Cliente não escolhe uma agência de publicidade pelo outdoor que viu na rua, escolhe por diversos fatores. Para conquistar um cliente você parte do zero e ainda hoje a confiança pessoal reflete na confiança empresarial", constata o publicitário.

Morais Neto/Divulgação/D.A Press



Marcelo Mariz diz que aprendeu publicidade na escola da vida

Migração da classe C para a B

Estudo da FGV mostra que quase meio milhão de brasileiros saíram de uma esfera social para uma superior

Zulmira Furbino
zulmirafurbino.mg@dabr.com.br

Os brasileiros da nova classe média brasileira, a popular classe C, com rendimento familiar entre R$ 1.126 e R$ 4.854, estão pouco a pouco melhorando de vida, aumentando os seus rendimentos, e virando classe B, que tem renda mensal entre R$ 4.854 e R$ 6.329. É o que mostram estudos da Fundação Getulio Vargas (FGV) e da Ativa Corretora. Entre 2008 e 2009, segundo estudo do Centro de Políticas Sociais da FGV, 443 mil pessoas saíram da classe C para a B. Levando em conta os seis anos entre 2003 e 2009, ingressaram na classe B um batalhão de 3,4 milhões de cidadãos. A escalada social empurra a demanda por serviços mais sofisticados, aos quais essa parcela da população tinha acesso limitado até agora: educação de melhor qualidade, alimentação fora de casa, transportes e assistência à saúde, por exemplo.

Segundo Marcelo Neri, da chefe do Centro de Políticas Sociais da FGV, brasileiros estão migrando para faixas melhores de renda devido à retomada do emprego formal, queduplicou de tamanho desde 2004. Segundo o Cadastro Geral de Empregados e Desempregados do Ministério do Emprego e Trabalho (Caged), só entre janeiro e setembro de 2010, foram criados 2.201.406 vagas com carteira assinada no país. No mês passado, o desemprego caiu para 6,2%, ante 6,7% em agosto, segundo o Instituto Brasileiro de Geografia e Estatística (IBGE). Foi o menor patamar da série histórica iniciada em março de 2002. "Entre 2003 e 2009, o motor da escalada social no Brasil foi o crescimento médio da renda no país que chegou a 4,61% ao ano", diz Neri.

Um estudo elaborado pelo economista-chefe da Ativa Corretora, Arthur Carvalho Filho, intitulado Um dia o C vira o B, mostra que o crescimento da classe B já se refletiu na mudança de hábitos dos brasileiros. Ganharam peso na cesta de consumo educação, alimentação fora de casa, eletrodomésticos e higiene e cuidados pessoais e perderam participação alimentação no domicílio e vestuário. "À medida que o crescimento real se perpetua, a nova classe média não terá mais o padrão de consumo da classe C, mas sim o da classe B", afirma.

Nos próximos anos, segundo o relatório da Ativa, empresas que estejam migrando parte do seu mix de produtos para o padrão de consumo da classe B devem ser beneficiadas. Em 2011, as classes A e B serão responsáveis por quase 53% do consumo total do país, embora não representem nem 20% da população. No biênio 2008-2009, a fatia do consumo das classes de maior poder aquisitivo no país representava 43% do total. A dinâmica positiva da economia para os próximos anos não será alterada pela inflação e a classe que mais se beneficia com a pujança da economia é a B, diz o estudo da Ativa. "Caso o crescimento da renda real de mantenha como o atual por dez anos, quase todas as famílias serão o que chamamos de classe B, com sua cesta de consumo fixa", diz o relatório.

Xico Morais/DB/D.A Press



Ascenção devido à retomada do emprego e aquecimento do consumo de bens

RESTITUIÇÃO

RECEITA LIBERA CONSULTA

A Receita Federal do Brasil abre amanhã, a partir das 9h, a consulta ao sexto lote de restituições do Imposto de Renda Pessoa Física 2010. Será o penúltimo lote regular de restituições previstas para este ano. No lote também constam declarações liberadas da malha fina referentes aos exercícios de 2008 e 2009. Os contribuintes poderão obter informações sobre as liberações na ou pelo telefone 146. Basta informar o número do Cadastro de Pessoa Física (CPF).

Os valores poderão ser sacados no dia 16 de novembro. Do exercício de 2010, serão creditadas restituições para um total de 418.694 contribuintes, com correção de 5,95%. Com relação ao lote de 2009, serão creditadas restituições para 103.812 contribuintes. Neste caso, a correção será de 14,41%. No lote residual do exercício de 2008, serão creditadas restituições para 36.303 contribuintes, corrigidas em 26,48%.

A Receita alerta que os valores não sofrerão quaisquer acréscimos, independentemente da data do saque da restituição liberada e que os valores estarão disponíveis no Banco do Brasil (BB). O contribuinte poderá ir a qualquer agência do BB ou ligar para a Central de Atendimento BB para agendar o crédito em conta-corrente ou poupança em qualquer nome em outra instituição financeira. Telefones para consulta: 0800-729-0722 (capitais e demais localidades – clientes e não clientes do BB).

José Simplício do Nascimento

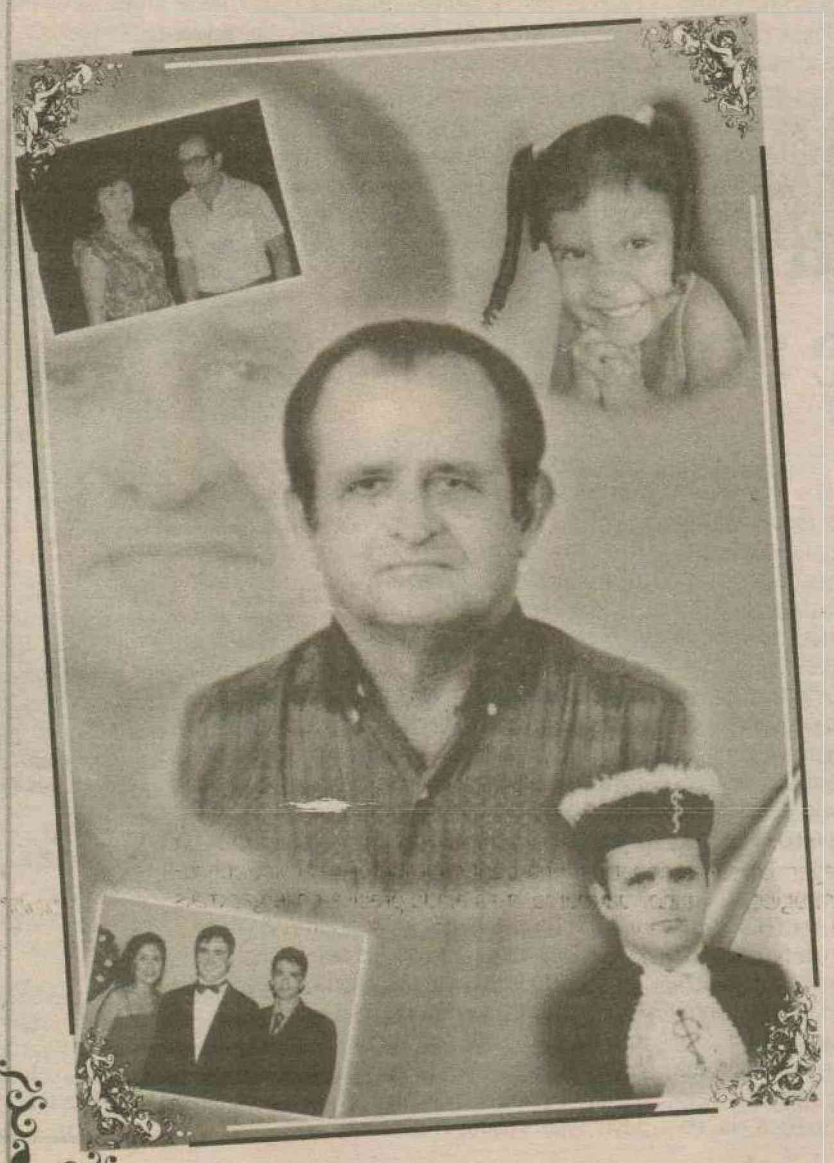

Após 15 anos, depois de uma partida precoce, descobrimos que sua vida continua marcante, seus valores presentes e seu exemplo permanece ativo em cada um de nós e se multiplica, sua neta é a que mais se parece contigo em todos os sentidos, é com muito orgulho que recordamos de ti e agradecemos pela convivência feliz e enriquecedora que nos proporcionaste, não mereces menos que nosso carinho, ternura, respeito e amor.

Saudade papai!

Suzete, Kleber, Libelina, Gustavo e Julia.

EDITOR >> Gabriel Trigueiro (gabrieltrigueiro.rn@dabr.com.br) cidades.rn@dabr.com.br

Troca de escola sem traumas

Pais devem levar em conta a metodologia das instituições de ensino e as necessidades dos filhos antes de fazer a matrícula

Francisco Francerle
franciscofrancerle.rn@dabr.com.br

A separação dos pais tornou a escola longe demais para Mateus Melo de Souza, 4 anos. A mãe, Rosângela Melo, 26, mudou-se para a casa dos pais, na Zona Norte da cidade e começou a trabalhar na Zona Sul, tendo que deixar o menino sob os cuidados dos avós no Bairro Nordeste. Apesar da idade já avançada são os avós que levam o menino para a escola. No próximo ano, a única alternativa será mudar a escola de Mateus para outra mais perto de sua nova casa, até porque, com a separação, o dinheiro também encurtou e ela quer uma escola mais barata.

A história de Mateus se repete na vida de muitas crianças que, por algum motivo, precisam trocar de escola. E é justamente nessa época do ano que começam os questionamentos dos pais sobre a necessidade de uma nova escola para o filho: Como fazer isso sem provocar maiores prejuízos psicológicos para a criança é o grande desafio. As razões podem ser várias, mas o clima de apreensão não varia. "Será que ele vai se adaptar?" é a principal preocupação.

Para as crianças menores, o começo em uma nova escola pode se tornar tão difícil como a primeira vez em que ela foi deixada no berçário. Algumas se sentem abandonadas e, normalmente, ficam com receio de que a mãe não volte para buscá-las no fim do dia. Mas, segundo a psicóloga Narjara Medeiros, do Complexo Educacional Henrique Castriciano e Escola Doméstica de Natal, as reações vão depender muito da personalidade da criança e da maneira de como foi feita essa mudança.

"Algumas sentem porque se afastaram dos amiguinhos mais próximos, outras são mais independentes e conseguem se adaptar com mais facilidade", explica ela, recomendando que nessa hora, o importante é não quebrar os vínculos com os amigos e até com a antiga escola e, antes de mudar procurar introduzir, aos poucos, a criança no novo ambiente, como participar do Dia do Amigo e de outra atividades de socialização. O Tiago chorou duas semanas seguidas ao trocar de escola", cita a professora Márcia Nóbrega. Quando os pais o deixavam, ele simplesmente não queria sair do carro e quando chegava na sala chamava pela antiga professora.

"Mas, após um mês, ele já estava completamente adaptado e adorando a escola. Acompanhava bem o nível do ensino e cheio de novos amigos, apesar da timidez", conta a mãe Sandra de Oliveira, que temia que o filho não conseguisse acompanhar o ritmo da nova escola, chegando inclusive a contratar aulas de reforço", disse ela.

Fotos: Ana Amaral/DN/D.A Press



Motivos para a transferência são vários, desde dificuldade de adaptação até distância em relação à moradia

Adolescentes

Já com as crianças de mais idade, a adaptação tende a causar mais problemas, devido à necessidade de firmar a personalidade e a convivência grupal que caracteriza todo adolescente. Diferentemente das crianças menores, essa adaptação pode levar até vários meses, devido ao trauma da quebra de convivência com os antigos colegas. "Daí a importância de antes de escolha de uma escola que tenha características semelhantes com às da antiga escola", diz a psicóloga Narjara Medeiros.

Não existe hora certa para mudar de ambiente

Além da separação dos pais, são diversos os motivos para mudança de escola, como a distância da residência, conteúdo deficiente, problemas no relacionamento com professores e direção e deficiência do próprio aluno, entre outros. Por isso, segundo a psicóloga Narjara Medeiros, não existe uma "hora certa" para mudar o filho de escola. "Se não houver problemas, ele pode estudar a vida inteira no mesmo lugar. Isso é necessário quando quando a escola não mais atende às expectativas do aluno e dos seus pais ou quando houve problemas de adaptação", afirma a psicóloga.

Os pais precisam ter a maturidade de procurar saber se o problema está na escola ou na própria criança. Às vezes, a criança tem transtorno de aprendizagem e o mesmo problema que a tirou de uma escola, pode segui-la até outra. Por isso, tem que haver amadurecimento para tentar resolver o problema no âmbito da própria escola sem a necessidade de mudança. "É preciso saber se é um problema solucionável na própria escola", aconselha ela.

Para diminuir o impacto tanto psicológico quanto pedagógico na criança e adolescente, alguns fatores são fundamentais serem observados independentes da faixa etária ou escolar que o filho esteja inserido. O primeiro deles, cita a psicóloga, é a proposta pedagógica da escola. "É imprescindível que os pais saibam da proposta da nova escola. Se é religiosa ou não, se é tradicional ou tem uma proposta alternativa, se trabalha com ritmo continuado e se possui uma metodologia de acompanhamento de conteúdo", explica ela, esclarecendo que é preciso ter cuidado porque às vezes uma criança entra numa escola de ritmo mais avançado e não consegue acompanhar o conteúdo, vindo depois a se culpar por isso.

Opções

Outro ponto importante é a participação da criança nessa decisão. É imprescindível que os pais deixem o aluno participar da seleção da escola, oferecendo a eles algumas opções, "Algumas famílias simplesmente escolhem a nova escola e apenas a apresentam ao filho. Há aquelas que depois de apresentar algumas escolas perguntam ao filho qual a escolhida, mas há aquelas mais sensatas que sentam com o filho e analisam as diversas opções considerando os pontos favoráveis e desfavoráveis à escolha".



Para a psicóloga Narjara, seguir sempre no mesmo colégio pode não ser problema

ALGUMAS DICAS

- Ter maturidade para saber se o problema é da escola ou da criança
- Verificar com especialista se o problema pode ser resolvido no âmbito da própria escola
- Analisar a proposta pedagógica da nova escola
- Escolher uma nova escola com características semelhantes à antiga
- Abrir espaço à criança para participar da decisão
- Introduzir aos poucos a criança nas atividades da nova escola
- Não quebrar completamente vínculos com a antiga escola

Justiça obriga governo a repor material do Walfredo

Juiz federal deu prazo para que estado providencie remédios e artigos de expediente e uso hospitalar

Erta Souza
ertasouza.rn@dabr.com.br

O governo do estado tem 10 dias, a partir da última sexta-feira, para repor o estoque de medicamentos e material do Hospital Walfredo Gurgel. A decisão da Justiça Federal obriga a Secretaria do Estado da Saúde Pública (Sesap) a repor os estoques do maior hospital de urgência do Estado no prazo. A decisão do juiz federal Hallison Rêgo Bezerra, em substituição legal na 1ª Vara Federal do RN, ainda determinou multa diária de R$ 3 mil em caso de descumprimento da determinação.

O magistrado se baseou na denúncia do Conselho Regional de Medicina (Cremern) que ingressou com ação ordinária em que relatava a falta de material de expediente, hospitalar e de medicamentos. "Na hipótese em tela, a conduta omissiva de não abastecer o Hospital Walfredo Gurgel/Pronto Socorro Clóvis Sarinho com material de expediente e medicamentos, longe de favorecer, ameaça seriamente tornar letra morta o direito fundamental à saúde, o que revela a inobservância do subprincípio da adequação", escreveu o juiz na decisão.

O juiz ressaltou ainda que os documentos incluídos nos autos comprovam a carência dos materiais mais básicos no hospital, como fio cirúrgico, agulha, atadura e sonda. "Não se pode olvidar, ainda, que a documentação acostada aos autos à saciedade, comprova a absoluta carência dos mais básicos materiais de expediente, como fio cirúrgico, esparadrapo, luva cirúrgica, sonda, agulha, atadura, etc.

Fábio Cortez/DN/D.A Press



Denúncia do Cremern diz que unidade de saúde têm problemas de estoque

Na decisão o juiz cita ainda a falta de medicamentos como ácido acetilsalicílico, cinarizina, ciprofloxacino, esomeprazol, dentre outros, o que configura legítima situação fática passível de amparo estatal, devendo o ente político demandado ser responsável pelo custeio das despesas geradas com a providência judicial solicitada", frisou o juiz na decisão.

A reportagem entrou em contato com a assessoria de comunicação do Hospital Walfredo Gurgel, porém foi informada que a diretora Élida Bezerra só iria se pronunciar sobre a decisão quando for oficialmente comunicada.

INVESTIMENTO

ÔNIBUS ESCOLARES ADAPTADOS

O governo do estado entregará, neste mês de novembro, mais três novos ônibus adaptados para o transporte de estudantes com mobilidade reduzida. Nesses novos ônibus, o estado está investindo R$ 515 mil. Com os novos veículos, a Secretaria de Educação passa a contar com seis ônibus adaptados para atender o transporte de alunos, de casa para a escola e da escola para a casa, da rede pública estadual em Natal.

"Esses alunos estão crescendo, se socializando e criando uma autonomia que não tinham antes", observa Joiran Medeiros, subcoordenador de Educação Especial do Estado. O Rio Grande do Norte tem hoje cerca de 10 mil alunos especiais devidamente incluídos e frequentando a rede pública de escolas e instituições de atendimento educacional especializado. São alunos, em sua maioria, na faixa etária de 12 a 18 anos. Vários deles já chegaram a universidade e a faculdades locais.



Soluções para uma vida com mais qualidade

Trabalho de terapia ocupacional do Walfredo desenvolve artigos especiais para quem tem problemas de locomoção

Francisco Francerle
franciscofrancerle.rn@dabr.com.br

Fábio Cortez/DN/D.A Press



Profissionais criaram uma sandália adaptada para ser usada com os curativos de queimaduras

Uma simples ponta de cigarro e alguns pingos de gasolina que escaparam do abastecimento de um barco foram o suficiente para provocar uma explosão que levou o pescador Olavo de Sales, 56, ao leito do Centro de Tratamento de Queimados do Hospital Walfredo Gurgel, onde há 3 meses se recupera das queimaduras de 2º e 3º graus. Devido a gravidade das feridas no rosto, braços e pernas, seu Olavo teve comprometida sua mobilidade a ponto de não poder calçar uma sandália para andar por causa dos enormes curativos nos pés, prejudicando com isso a própria recuperação. Outro caso foi o do trabalhador autônomo Leonardo Monteiro, 21, que tentou suicídio ateando gasolina contra o próprio corpo. Com queimaduras no rosto, pescoço e tórax, a tendência do paciente seria manter o pescoço baixo como forma de aliviar as dores, o que comprometeria seriamente a elasticidade da pele do pescoço.

Os dois casos são bons exemplos para mostrar o trabalho realizado pela equipe de terapeutas ocupacionais do HWG. Em processo de cicatrização das feridas, o problema de mobilidade de seu Olavo foi tratado com criatividade pela equipe que confeccionou uma sandália regulável de velcro para ele poder andar. "Ele agora já pode andar pelos corredores do hospital, tomar banho e se socializar com os demais pacientes, ajudando em muito no seu tratamento. Uma simples atitude proporcionou uma melhor qualidade de vida para seu Olavo", explicam as terapeutas Jonara Ramos e Ana Lúcia Genobie.

Projeto une conhecimento e criatividade

No outro caso, a providência das terapeutas foi fazer um colar de gesso, deixando a cabeça na altura ideal para garantir a cicatrização e elasticidade da pele que asseguraram a postura e o movimento do pescoço. No Walfredo, os internos são reabilitados por meio de treino das atividades da vida diária, confecção de adaptações para auxiliar a autonomia e independência no dia a dia, além da confecção e utilização de órteses e da reabilitação cognitiva.

MÉTODO É CONSIDERADO ALTERNATIVO

Os métodos realizados são considerados alternativos, pois tentam restabelecer o máximo das potencialidades do paciente com material que normalmente já não tem mais utilidade. No hospital, os três terapeutas ocupacionais atuam principalmente no ambulatório e na enfermaria do Centro de Tratamento de Queimados (CTQ) e com pacientes da cirurgia vascular e da brinquedoteca (no terceiro andar). A Terapia Ocupacional também atua no Programa de Internação Domiciliar (PID).

Segundo Jonara Ramos e Ana Lúcia Genobie, o principal objetivo é fazer com que o paciente possa alcançar seu nível máximo de função e independência. "A terapia ocupacional é indicada para todos os pacientes que apresentam comprometimento nas atividades da vida diária (AVD), não importa se de causa física ou mental (AVD são atividades básicas que o indivíduo realiza no dia a dia, tais como alimentação, banho e vestuário)".

Os pacientes com AVC (Acidente Vascular Cerebral), por exemplo, normalmente apresentam um quadro de flexão de cotovelo, punho e dedos. Após vários dias de internação, as articulações começam a sofrer com a falta de movimento, ficam rígidas, atrofiadas, ocorrendo impotência funcional pelo desuso dos músculos. Nestas situações, as sequelas pela falta de movimentação podem ser permanentes, como uma rigidez das mãos e punhos que ficam a ponto de não poder mais dobrá-lo. Os terapeutas ocupacionais tratam do problema com material alternativo, feito com o carretel de esparadrapo, peças de borracha e ainda com órtese de gesso para garantir o movimento e evitar que a mão se feche e se enrijeça.

Recuperação fica mais rápida e facil

A equipe ainda orienta "cuidadores" de pacientes a produzirem facilitadores das atividades de vida diária como cabos de pentes, escovas de dente, barbeadores e cabos de colher, de acordo com a necessidade do interno e as peculiaridades do ferimento. "Há casos de pacientes que estão com tórax e braços paralisados devido os ferimentos e, ao invés de acomodá-los dando a alimentação, preferimos fazer uma extensão da colher, por exemplo, para eles mesmos se alimentarem e ainda estimularem o movimento que será importante para a recuperação", conta a terapeuta Ana Lúcia Genobie.

A extensão da colher é feita a partir do rolo de papel-filme com ligas de borracha e esponja para fixar a colher que varia de tamanho de acordo com a necessidade do paciente. Já a adaptação do copo para quem está sem poder utilizar os dedos das mãos é feita com avo (espécie de emborrachado).

Já o paciente com perna amputada tem dificuldade de equilíbrio, e tem problemas no sentar e levantar. Novamente, as terapeutas ocupacionais fabricam uma peça a partir de ataduras de crepom para exercitar movimentos e a força do paciente até que consiga se adaptar à situação. "Nesse aspecto o mais importante é que trabalhamos a autonomia do paciente e mostrar que ele pode", justifica Jonara Ramos. A equipe de terapeutas ocupacionais atua no Hospital Walfredo Gurgel há dois anos com três profissionais. Segundo dados estatísticos do hospital, de janeiro a setembro deste ano, realizou 3.505 atendimentos.

Fábio Cortez/reprodução/DN/D.A Press



Também foi desenvolvida extensão de colher para alimentação de paciente

Fábio Cortez/DN/D.A Press



As terapeutas Ana Lúcia (E) e Jonara

Josemberg Silva tem um sonho

Homem que teve paralisia infantil dá uma lição de perseverança na busca por uma vaga na universidade

Francisco Francerle
franciscofrancerle.rn@dabr.com.br

A vida de Josemberg Silva de Oliveira, 32, nunca foi fácil. Devido às idas e vindas às salas de cirurgia para corrigir sua deficiência física, passou mais de 14 anos para cursar o ensino fundamental, depois três anos no ensino médio e mais três em um curso de bacharelado em teologia. Ele já fez cinco cirurgias e desistiu da sexta porque não iria lhe fazer andar, o que durante muito tempo foi o grande desejo de sua vida. Vítima de paralisia infantil, ele é paraplégico desde o nascimento, tem muitos dos movimentos limitados e atrofiamento nas pernas e braços. Depende sempre da ajuda de alguém para se locomover, não anda, e sequer consegue empurrar sua cadeira de rodas. Mas, mesmo com tudo parecendo estar contra, ele persegue o sonho de um dia cursar administração numa faculdade em Natal.

Residindo com a mãe, uma irmã e um sobrinho, em uma casa de pouco mais de três metros de largura, na Rua Jordanez, no bairro das Rocas, a vida de Josemberg é difícil a partir do quarto em que dorme. Tem pouco mais de 3m de comprimento por 2,2m de largura, praticamente a largura da cama é a do quarto. Com tanta limitação, Josemberg é um exemplo de vida. É sentado na sua cama que ele trabalha e tem seus momentos de lazer. Ali, para evitar esforço físico, ele divide espaço com um netbook, uma televisão, uma impressora e um som. No seu quarto, ele curte uma boa música, recebe amigos para um bom papo, acessa a internet e tenta manter seu sonho de cursar o ensino superior.

> **"Finjo que não vejo, (a discriminação), passo por cima de tudo isso, porque sei que existem pessoas que estão em situação muito pior que a minha**
>
> **Josemberg Silva**

"Trabalho com encomendas de digitação para estudantes e dou aulas de informática para pessoas adultas que têm dificuldades com o computador", disse Josemberg, adiantando também que recebe um benefício do INSS correspondente ao salário mínimo, mas infelizmente todo o dinheiro que ganha se exaure nas despesas de casa, não sobrando praticamente nada para investir na realização do seu sonho. Já chegou a passar na primeira fase do vestibular da UFRN, mas não conseguiu ingressar. Questionado sobre o porquê de querer cursar administração, ele responde que é um curso cujo mercado de trabalho lhe oferece maiores chances, além de ser um dos mais baratos numa faculdade particular.

Viúva há dois anos, a mãe Francisca Francinete de Paula Silva, 62, é pensionista e tem muitas dificuldades para sustentar as despesas de casa. "Devido estar sempre no quarto e não poder fazer esforços físicos, vez em quando Josemberg apresenta problemas respiratórios, como gripe, bronquite e alergias", disse ela, informando que os remédios também são muito caros. Quanto à locomoção, ela diz que não é fácil andar com ele, depende sempre da boa vontade de alguém para ajudar no acesso aos ônibus que não são adaptados. A irmã Josiele Nayara Silva de Oliveira e o amigo Jazo Baltazar sempre estão dispostos a ajudar para não ter que depender do Programa Prae, que é um serviço de transporte gratuito porta a porta, feito com ônibus adaptados para o transporte de pessoas com deficiências físicas severas. "Mas em Natal, esse serviço é feito com deficiência e sem o cuidado devido com os deficientes", reclama ele.

Carlos Santos/DN/D.A.Press



Com 32 anos de idade, Josemberg, que mora nas Rocas, tira seu sustento dando aulas de informática

Rotina de luta contra o preconceito

Apesar de sua limitação, ele nunca se acomodou. Já fez vários cursos profissionalizantes (operador de micro, montagem e manutenção de micro, operador de telemarketing) que certamente já lhe valeriam um emprego não fosse a pecha de discriminação que ainda é forte na sociedade. Mas sobre discriminação, ele disse que não se incomoda. "Finjo que não vejo, passo por cima de tudo isso, porque sei que existem pessoas que estão em situação muito pior que a minha. E quem me ensinou isso foi minha Tia Mundinha, minha primeira professora, do Jardim de Infância Coração de Mãe".

Currículo já tem vários cursos de formação

Líder comunitária nas Rocas e uma das professoras mais tradicionais do bairro, Tia Mundinha luta para conseguir que seu ex-aluno um dia possa ter o diploma do curso superior. "Já bati várias portas pedindo uma bolsa de estudos para ele, mas infelizmente ainda não consegui", disse ela confirmando que, desde menino, a força de vontade de Josemberg consegue suplantar qualquer obstáculo. "Ele vinha para a aula nos braços e depois na cadeira de rodas, mas sempre foi um excelente aluno durante toda a vida escolar".

Quando conseguir fazer o curso superior, Josemberg já tem outro sonho: quer constituir uma família, ter filhos e ter seu próprio lar. Mas esse sonho ainda não é prioridade, diz ele, até porque terminou com a última namorada para não atrapalhar os estudos, porque a prioridade mesmo, reforça ele mais uma vez: é cursar uma universidade.



dicasdeportuguês



DAD SQUARISI
dad.squarisi@correioweb.com.br

Enrascada do Jô

A que horas vai ao ar o Programa do Jô? Ninguém sabe. Anos atrás, tinha horário certo — às 23h30. De uns tempos pra cá, foi empurrado para as altas horas. Pode ser à 1h, às 2h, às 2h15. A única referência é esta — depois do Jornal da Globo. Muita gente se cansa de esperar. Pra manter a audiência, o Gordo aparece no meio do telejornal e anuncia as atrações que aguardam o telespectador. Outro dia, deu este recado: "Não vá pra cama sem..." Ops! A dúvida bateu. "Sem mim? Sem eu?" "Sem nós", socorreu Derico.

O músico da banda que o acompanha desde sempre quebrou o galho. Mas a pergunta ficou no ar. Mim ou eu? A resposta remete à velha doença do pronome eu. Ele é alérgico a qualquer preposição. Antecedido pela indesejada, fica cheio de brotoejas. Melhor prevenir. Assim: Não vá pra cama sem mim. Gosta de mim. Falou para mim. Deu um beijo em mim.

POR FALAR EM MIM...

Acordo feito entre eu e o diretor? Acordo feito entre o diretor e eu? Acordo feito entre mim e o diretor? Acordo feito entre o diretor e mim? Faça a sua aposta. Escolheu a terceira opção? Acertou. O porquê: *entre* é preposição. O eu, devidamente prevenido, fica longe de tão indesejável ser. O pronome, então, não pode ser outro. É mim.

Surge outra enrascada — a colocação do mim. Por que o monossílabo vem antes de diretor? Vale lembrar ensinamento da vovó. "O eu é como o burrinho", repetia a senhora pra lá de sabida, "vem sempre na frente." Dita de outro jeito, a lição traz à luz a prioridade das pessoas do discurso. A primeira pessoa (eu) é a mais importante. Depois, vem a segunda (tu). Por fim, a terceira (ele, ela).

A CONCORDÂNCIA

A prioridade das pessoas do discurso tem tudo a ver com a concordância. Assim:

1ª pessoa + qualquer outra = nós

Eu e tu vamos ao cinema.

Eu e ele vamos ao cinema.

2ª pessoa + 3ª = vós

Tu e ele estudais.

Como caiu de moda, o vós soa estranho. Dá passagem, então, ao eles:

Tu e ele estudam.

3ª pessoa + 3ª = eles

Paulo e Luís saíram.

ALUNOS GAZETEIROS

O que mais se vê nas ruas? Placas e placas de alerta. Elas anunciam a interrupção da via. "Obras à 200m", dizem umas. "Obras à 300m", avisam outras. E por aí vai. As distâncias variam. Mas o acento se repete sem cerimônia. Valha-nos, Deus! Os autores não deixam dúvida. Faltaram à aula. Resultado: numa das escapadas, perderam a lição que tratava da crase. "Crase", ensinou o professor, "é pra lá de feminista. Só se usa antes de nome feminino." *Metro* é machinho da silva. Diante dele, o acento não tem vez. Não vacile: o numeral não interfere na jogada. Ele acompanha o nome.

LEITOR PERGUNTA

Li no jornal: "O ex-presidente Néstor Kirchner, que exercia o comando do Partido Justicialista, era considerado também a influência preponderante no governo da mulher e sucessora. No domingo, falando por telefone com vários ministros, pediu que todos retomem o trabalho". Nossa! Como é que pode? Néstor morreu e está enterrado.

Carlos Alberto Dimas, Brasília

Valha-nos, Deus! Que poder! Será que o homem morreu e continua mandando? Parece que não. O sujeito mudou, mas o repórter nem deu bola. Esqueceu-se de dizer quem faz o quê: O ex-presidente Néstor Kircher, que exercia o comando do Partido Justicialista, era considerado também a influência preponderante no governo da mulher e sucessora. *No domingo, falando por telefone com vários ministros, Cristina Kirchner pediu que todos retomem o trabalho.*

Recado

"O problema é que o vocabulário da delicadeza tem encolhido."

Leila Ferreira

Jucern Digital chega a 10 mil empresas

Programa que entrou em operação em maio agiliza a abertura de novos processos na Junta Comercial

O Programa da Junta Comercial do Rio Grande do Norte "Jucern Digital" foi lançado oficialmente, pelo governo do estado, no último dia 28 de setembro, mas desde o dia 2 de maio deste ano já vinha funcionando em fase experimental. Nesse período, cerca de 10 mil empresas já foram cadastradas utilizando o novo sistema. Com o programa, a Junta está agilizando a abertura de novos processos e dando celeridade a todos os procedimentos. O investimento no Jucern Digital foi de cerca de R$ 3 milhões na compra dos equipamentos (hardware) e do programas (software).

"Além de tornar mais rápido o atendimento ao público, a iniciativa também proporciona mais conforto e segurança. Todos os empresários interessados em constituir uma empresa realizam todo o procedimento pela internet, utilizando a certificação digital. A Junta Comercial do Rio Grande do Norte é a primeira do Brasil a trabalhar nesse sistema, que está entre os mais modernos do mundo", destaca o governador Iberê Ferreira Souza.

Os processos são totalmente digitalizados, passam por uma análise e os resultados ficam acessíveis no site da Jucern (www.jucern.rn.gov.br) no prazo máximo de 24 horas, com total segurança. "Todo o processo que antes era feito manualmente passou a ser feito de forma eletrônica e a certificação digital evita as chamadas "empresas laranjas", frisa Ronaldo Rezende, presidente da Jucern. Juntamente com a economia de tempo e trabalho, a Jucern Digital também reduz o desperdício e contribui com a preservação ambiental, uma vez que reduz significativamente o uso de papel para impressões. O projeto supera, por exemplo, os moldes da Receita Federal, porque oferecerá, no RN, todos os serviços pela internet. A Receita oferece somente parte deles. A Jucern Digital representa a modernização dos serviços prestados pela Junta Comercial, elevando a constituição de empresas e a geração de empregos, além de atrair ainda mais investimentos para o estado. As informações são da Agência RN.

Resultados são acessados pelo site

Carlos Santos/DN/D.A Press



O presidente da instituição, Ronaldo Rezende, destaca ganho em segurança

SERVIÇO

www.jucern.rn.gov.br

ÓRGÃO VAI INAUGURAR NOVA SEDE

A inauguração da nova sede da Junta está confirmada para este mês de novembro. As novas instalações representarão mais conforto e comodidade à população e aos servidores que terão um espaço mais adequado para trabalharem. O prédio, em fase final de acabamento, está localizado exatamente ao lado da sede atual, na avenida Duque de Caxias, na Ribeira, em Natal. Na obra, o governo do estado, com recursos próprios, investiu R$ 2 milhões e R$ 340 mil na aquisição de equipamentos.

A nova sede terá quatro pavimentos, sendo térreo e três andares superiores. São 2,2 mil metros quadrados de área construída, com salas amplas, espaço totalmente climatizado, estrutura adaptada às normas de acessibilidade e auditório para 63 pessoas. "A nova sede terá uma importância sem tamanho para a economia potiguar. Finalmente, agora vamos entregar a Jucern com uma estrutura adequada para o pleno funcionamento e a correta prestação de serviço à população", destacou Ronaldo. A construção da nova sede foi iniciada, em 1989, com recursos federais e paralisada em 1992. No fim do ano passado, a obra foi retomada e o governo do estado teve que refazer o projeto inicial.

Nova BR-101 vira pesadelo em São José de Mipibu

Trecho que corta a cidade não tem passarela e moradores se arriscam para ir de um lado da rodovia ao outro

Fernanda Zauli
fernandazauli.rn@dabr.com.br

Fotos: Ana Amaral/DN/D.A.Press



Pedestres e ciclistas passam por uma das aberturas do "muro da vergonha", como chama a população

Dona Maria do Socorro de Carvalho, de 56 anos, acorda todos os dias às 6h da manhã, arruma a neta Mayara, de 8 anos de idade, e sai para levá-la à escola. Por volta das 11h da manhã ela busca a criança e volta para a casa. O que era para ser uma atividade simples e rotineira é uma empreitada perigosa e que coloca em risco a vida das duas todos os dias. Acontece que para chegar à escola da neta, Dona Maria precisa atravessar a BR-101, que divide São José de Mipibu. Sem passarelas ou semáforos em um trecho urbano de quase 4km, a população não tem outra alternativa a não ser se arriscar entre motos, carros e caminhões que trafegam pela via em alta velocidade. O Departamento Nacional de Infraestrutura de Transporte (Dnit) deixou apenas duas "brechas" na mureta de proteção que fica entre as pistas e instalou lombadas nas proximidades desses locais.

Com a duplicação da BR-101 a cidade de São José de Mipibu ficou dividida ao meio. A obra foi entregue e agora "um muro" de 4km de extensão separa a população. De um lado, ficaram cinco comunidades onde habitam cerca de 10 mil pessoas e abriga alguns pequenos comércios. Do outro, o posto de saúde, hospital, escolas, creches, bancos, supermercados, e os outros 30 mil habitantes do município.

"Isso aqui está muito perigoso. Eu que atravesso todos os dias sei o risco que estou correndo. E eu não atravesso só para levar e buscar minha neta na escola, os bancos, farmácias, mercados, tudo está daquele lado. Tem gente que precisa atravessar várias vezes ao dia. Não sei o que estão esperando para colocar uma passarela aqui. Será que vão esperar morrer alguém para tomarem uma providência?", indaga Dona Maria.

Assim como ela, muitas pessoas precisam atravessar a BR-101 todos os dias. É gente que precisa ir a uma consulta médica, tirar um extrato no banco, comprar um remédio, ou simplesmente um pãozinho na padaria. Sim, porque as padarias estão concentradas em apenas um lado da cidade. A mureta que divide as duas pistas da BR e, consequentemente a cidade, é chamada de "muro da vergonha" pelos moradores de São José.

Em pouco mais de uma hora que permaneceu no local, a equipe do Diario de Natal presenciou crianças, idosos, e até deficientes colocando a vida em risco na travessia. "Isso aqui é um absurdo. Minha filha tem paralisia cerebral e por isso toda a parte motora dela é comprometida. Ela caminha com dificuldade, você imagina a dificuldade que é atravessar essa BR com ela? Eu não tenho como correr e os carros passam em alta velocidade. É muito perigoso", disse Melcia Ribeiro de Lima, 29, mãe de Nivia Ribeiro de Lima, de 13 anos. O aposentado João Bonifácio, de 74 anos, atravessava a via com a neta de um ano no colo e disse, convicto, ao ver a equipe de reportagem. "Aqui ainda não morreu gente porque Deus não quis".

Lombadas

Para minimizar os riscos da travessia, o Dnit instalou duas lombadas no perímetro urbano. Uma das lombadas fica nas proximidades da rodoviária da cidade, área bastante movimentada, mas não é suficiente para proporcionar uma travessia com segurança. "Essas lombadas não resolvem o problema, e além disso estão mal sinalizadas, o que aumenta ainda mais os riscos de acidente. Os caminhões trafegam aqui em alta velocidade, muitos freiam em cima da lombada por falta de sinalização", disse o presidente da Câmara dos Dirigentes Lojistas do município, Alcimar Cortez.

RETORNOS DISTANTES ENTRE SI

Os moradores reclamam ainda que a distância entre os retornos é muito grande e por esta razão os ônibus intermunicipais e interestaduais, por exemplo, não entram mais na rodoviária e acabam deixando os passageiros no acostamento da via. "A distância entre um retorno e outro é de 4km. Antes os ônibus entravam na rodoviária e o passageiro descia com segurança. Agora a pessoa tem que descer na própria BR e acaba colocando a vida em risco mais uma vez", disse Alcimar Cortez.

A distância entre os dois retornos também está prejudicando a vida dos donos de supermercados que ficam do lado comercial da cidade e entregam mercadorias do outro lado. "Imagine que uma pessoa pede um galão de água mineral que custa R$ 3,50 e o entregador tem que percorrer 4km para ir até o outro lado e mais 4km para voltar. A venda acaba não compensando, a gente não entrega e o consumidor fica sem alternativa", disse o dono de um mercadinho na cidade, Gustavo Carvalho, 33.

Taxistas insatisfeitos

Os taxistas da cidade situada na Grande Natal também se queixam da queda no movimento após a construção do "muro da vergonha". Segundo os profissionais, no sábado, por exemplo, dia de feira na cidade, muita gente fazia as compras e pegava um táxi para ir para casa no outro lado. "A pessoa pagava R$ 5, R$ 6 por uma corrida e agora tem que pagar R$ 12 por conta da distância do retorno. Muitos desistem de pagar e se arriscam atravessando a BR com as compras nas costas", disse o taxista Luciano Antonio da Cruz, 34. Ele afirmou que deixa de fazer de 4 a 5 corridas por dia desde que a BR-101 foi duplicada e o "muro da vergonha" foi erguido.

Abaixo-assinado será levado ao MPF

Os moradores de São José de Mipibu já colheram 3,6 mil assinaturas em um abaixo-assinado que pede a construção de três passarelas no perímetro urbano da cidade. O projeto inicial prevê a construção de uma passarela no treco, mas para a população isso não é suficiente. "São 3,8km, é uma extensão grande para apenas uma passarela. No abaixo-assinado a gente pede mais duas, além da prevista no projeto", disse Alcimar Cortez.

Segundo ele, representantes do Dnit garantiram que a passarela prevista no projeto será construída assim que a obra de duplicação for concluída. "A previsão deles de conclusão da obra é 31 de dezembro, até lá a vida dos moradores de São José de Mipibu continua em risco. Isso significa que a duplicação da BR está acima da vida das pessoas daqui", disse.

O abaixo-assinado pede ainda que, enquanto as passarelas não forem instaladas, sejam colocados semáforos na área urbana para garantir a segurança dos moradores na travessia. O documento será levado à Brasília por uma comissão formada por moradores da cidade, para ser entregue ao Ministério dos Transportes e ao Ministério Público Federal.

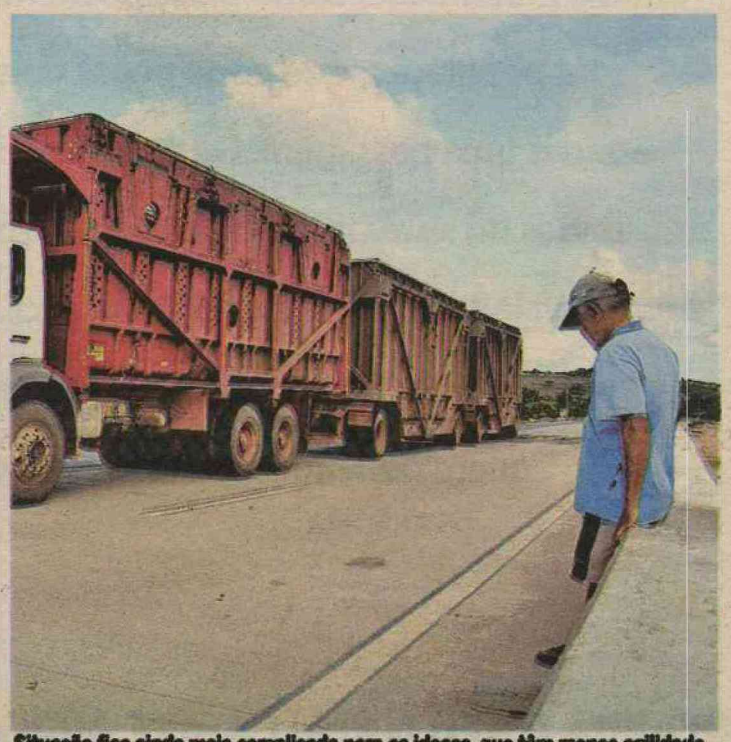

Situação fica ainda mais complicada para os idosos, que têm menos agilidade

DNIT NÃO SE PRONUNCIA SOBRE CASO

Durante a apuração desta matéria foi deflagrada a operação Via Ápia, que resultou na prisão de três servidores do DNIT, dentre eles o superintendente do órgão, Fernando Rocha. A reportagem do Diario de Natal não consguiu ouvir o Dnit sobre as reivindicações da população.

ISSO É QUE É LIBERDADE, ISSO É QUE É ECONOMIA, ISSO É QUE É INTEGRAÇÃO.



NATALCARD. TRANSFERÊNCIA EM QUALQUER PARADA. DOIS ÔNIBUS E APENAS UMA PASSAGEM.

Agora, você pode fazer a transferência em qualquer uma das 2.600 paradas de ônibus da cidade. Se antes você não tinha opção, hoje são milhares de possibilidades para você escolher. O NatalCard é um benefício que garante tanto a mobilidade, como principalmente a economia no bolso da população, que pode pegar dois ônibus pagando apenas uma passagem. Ou seja, ficou mais fácil para todos os usuários do sistema, sejam eles do cartão NatalCard Estudante, do Vale-transporte ou do Passe Fácil. Com a integração é mais praticidade e muito mais comodidade para quem depende do nosso transporte público.

ADQUIRA O SEU NATALCARD E APROVEITE OS BENEFÍCIOS.
LIGUE E INFORME-SE: 3216.8450

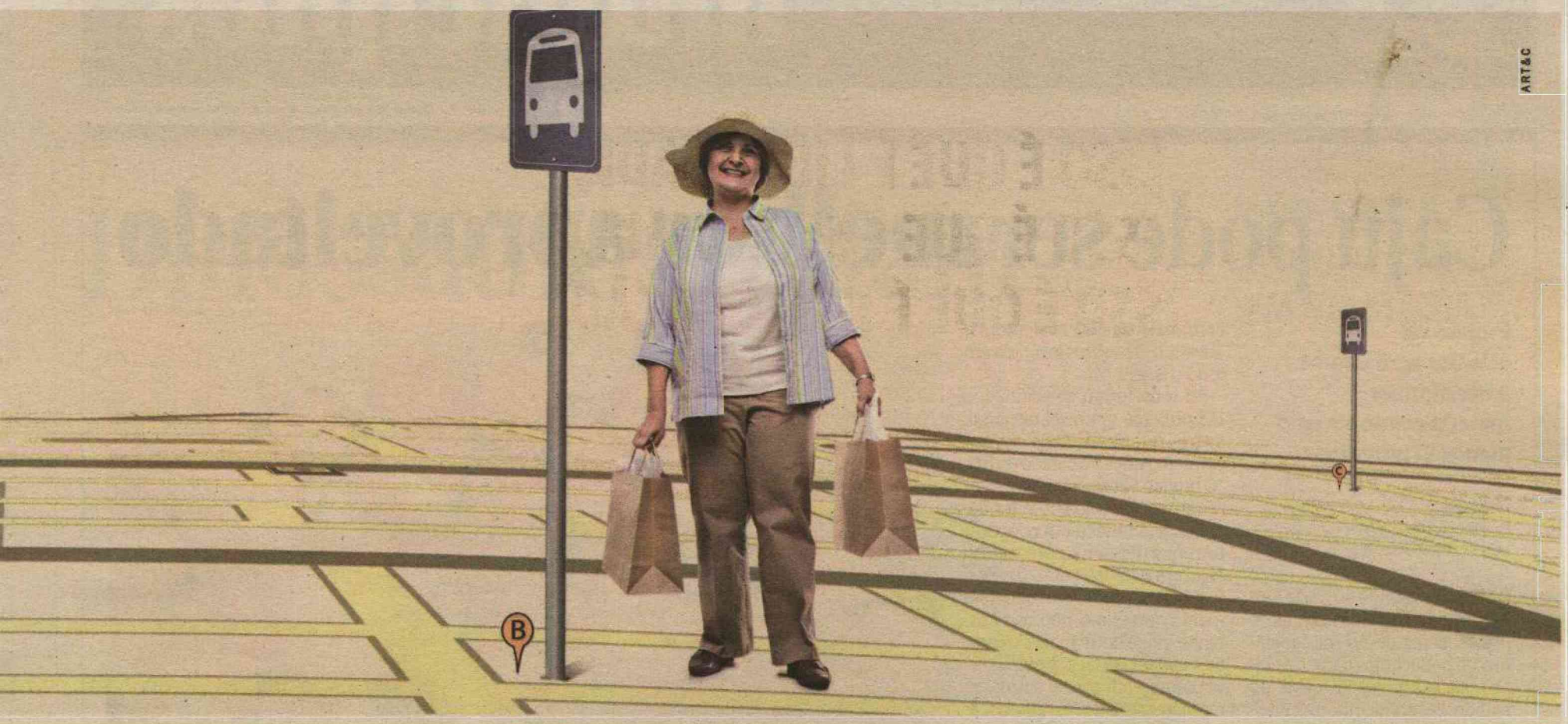

DICA PARA APROVEITAR MELHOR O TEMPO DA TRANSFERÊNCIA.

EXEMPLO: SE DONA BERNADETE VAI DA ZONA NORTE ATÉ PONTA NEGRA, QUAL A MELHOR FORMA DELA APROVEITAR OS 60 MINUTOS PARA FAZER A TROCA DE ÔNIBUS?

— DESCENDO O MAIS PERTO POSSÍVEL DE PONTA NEGRA —
E GASTANDO QUASE TODO O TEMPO.

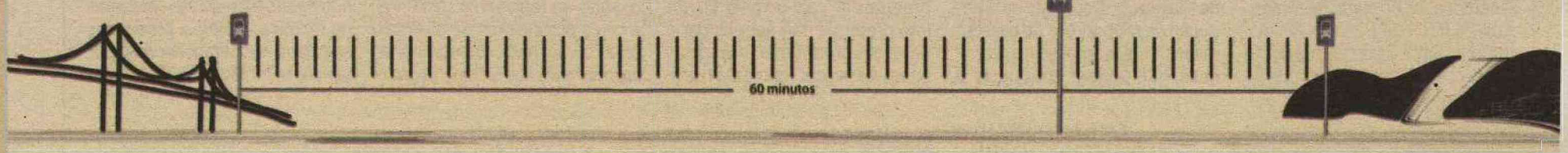

— DESCENDO NA PRIMEIRA PARADA ONDE PASSA UM ÔNIBUS —
QUE VAI ATÉ PONTA NEGRA, GANHANDO TEMPO.

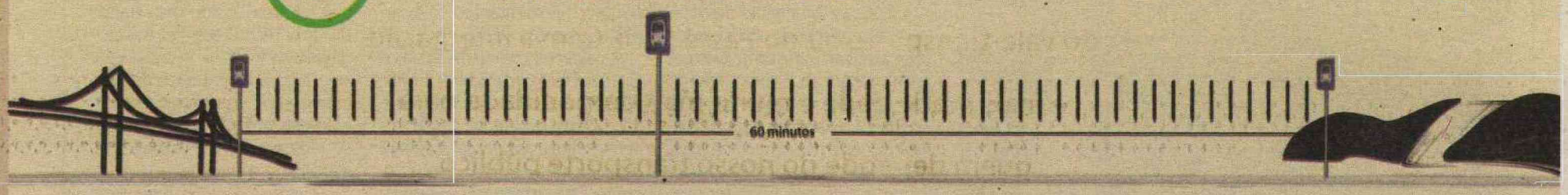

WWW.NATALCARD.COM.BR
PASSE LIVRE
VOCÊ FAZ O SEU CAMINHO
CARTÕES INTEGRAÇÃO NATALCARD
SETURN

EDITOR >> Gabriel Trigueiro (gabrieltrigueiro.rn@diariosassociados.com.br)

Caju pode ser melhor aproveitado

Projeto vai orientar agricultores a transformar matéria-prima em pelo menos 15 produtos

Érika Damásio
Especial para o Diário de Natal
erikadamasio.rn@dabr.com.br

O Rio Grande do Norte tem um desperdício anual de cerca de 90 mil toneladas do pedúnculo (parte da polpa) do caju na região Oeste do estado. Pensando nisso, professores e alunos do Instituto Federal do Rio Grande do Norte (IFRN), campi de Pau dos Ferros e Apodi, elaboraram um projeto que vai orientar a construção de cooperativas rurais, para a transformação dessa matéria-prima em cerca de 15 outros produtos.

A proposta acabou de ser aprovada pelo Programa Petrobrás Desenvolvimento e Cidadania e terá a patrocínio de R$ 1,3 milhão no período de dois anos. A iniciativa vai beneficiar mais de 350 famílias na geração de empregos e renda.

Estado é o 3º maior produtor do país

De acordo com o professor e coordenador do curso de alimentos do IFRN de Pau dos Ferros, Márcio Silva Bezerra, o projeto foi escolhido por uma comissão com mais de 150 avaliadores, entre 5.183 projetos inscritos em todo o Brasil.

Ao todo foram selecionados 113 projetos em nível nacional, entre os quais três foram comtemplados no estado do RN. "O projeto Fábrica-Escola irá gerar emprego, trabalho e renda, como já acontece em cooperativas que utilizam o potencial do caju, em estados como Ceará e Piauí. O caju como um todo é alimento riquíssimo, não só a castanha que é parte mais explorada e comercializada. A polpa serve para a produção de outros alimentos como doces, geleias, licores, cerveja, cajuína, caju passa, caju ameixa e muitos outros produtos", explica o professor Márcio Silva.

Segundo o professor do curso de zootecnia no IFRN de Apodi, Renato Dantas Alencar, como o alimento também é rico em fibras, os resíduos dos processos de fabricação ainda são aproveitados para a introdução do caju na alimentação de pequenos animais como caprinos, ovinos, suínos e aves. "Ficamos responsáveis pela a parte de pesquisa e difusão de tecnologia. Fazemos o processo de silagem, que consiste na introdução de proporções de caju em milhos, sorgos, girassóis e gramíneas, que poderá enriquecer e baratear a ração dos animais da região", informa o professor.

Ovídio Carvalho/ON/D.A Press



Todo ano são desperdiçados cerca de 90 mil toneladas do pedúnculo, que é parte da polpa do pseudofruto

"O nosso estado é o 3º maior produtor de caju do país. O projeto pretende não apenas dar o peixe aos produtores rurais, mas ensinar a pescar", comenta o professor Márcio Bezerra. Segundo ele a previsão do início dos trabalhos é para janeiro do próximo ano. Ao todo serão 10 alunos e cinco professores de diversas áreas como medicina veterinária, agronomia e zootecnia, no campus do IFRN em Apodi. Já no IFRN de Pau dos Ferros, 150 alunos participam do projeto e mais outros oito professores das áreas de química, biologia, processos químicos, cooperativismo, sociologia e tecnologia de alimentos.

Frankie Marcone/DN/D.A Press



Data será lembrada em evento que acontece terça-feira no teatro Dix-huit Rosado

OESTE

Sessão solene marca os 140 anos de Mossoró

A Câmara Municipal de Mossoró, em parceria com a prefeitura, realizará sessão solene comemorativa ao aniversário do município nesta terça-feira (9), às 9h, no Teatro Municipal Dix-huit Rosado. O evento marcará os 140 anos de emancipação política de Mossoró, comemorado em 9 de novembro.

Na oportunidade, a Câmara homenageará pessoas e organizações parceiras do desenvolvimento social e econômico de Mossoró, com entrega de medalhas, diplomas e títulos de reconhecimento, de honra ao mérito e de cidadania a representantes de diversos segmentos sociais.

A governadora eleita Rosalba Ciarlini (DEM), ex-prefeita de Mossoró, será a oradora oficial da sessão solene, que reunirá todos os vereadores e as principais autoridades locais do Executivo, Judiciário, Polícia Militar, universidades públicas, entidades de classe, entre outros. Preparativos O presidente da Câmara, Claudionor dos Santos (PDT), informa que a sessão solene está sendo preparada de forma conjunta com a Prefeitura. O Teatro Dix-huit Rosado será decorado com bolo festivo e harmonizado pela Banda Municipal Artur Paraguai. A expectativa é de lotação. "A sessão solene também simbolizará a harmonia entre Legislativo, Executivo e demais organizações em favor de Mossoró. Todos estão convidados", diz o vereador.

O evento valoriza o aniversário de emancipação política de Mossoró, a principal data cívica do município ao lado do Dia 30 de Setembro, que comemora o pioneirismo na abolição da escravatura. Nos últimos anos, a Câmara tem realizado sessões solenes para celebrar ambas as datas.

EDITOR >> Sidcley Silva (sidcleysilva.rn@dabr.com.br)

Dinossauros teriam surgido no Brasil

Biólogo da USP conclui que os primeiros exemplares dos animais apareceram na região entre o RS e a Argentina

Rebeca Ramos

Arquivo Pessoal



Para Bittencourt, o ancestral que deu origem aos dinossauros devia ser parecido com o estauricossauro, achado no Sul do país

A América do Sul pode ser chamada de o berço dos dinossauros. Os primeiros exemplares desses animais pré-históricos teriam surgido na região em que hoje estão situados o Brasil e a Argentina, aponta estudo do biólogo Jonathas Bittencourt, da Faculdade de Filosofia, Ciências e Letras da Universidade de São Paulo (USP) de Ribeirão Preto. "Foram vários dinossauros analisados", conta o pesquisador, que, até chegar a essa conclusão, estudou fósseis encontrados nas Américas do Sul e do Norte, na África e na Europa.

Durante sua pesquisa, Bittencourt fez uma análise filogenética das espécies, ou seja, uma reconstrução da árvore de parentesco desses animais, observando dados como suas anatomias. Depois, separou-os em diferentes linhagens, agrupando-as de acordo com suas semelhanças e diferenças. A partir de vários cálculos, ele verificou que os dinossauros mais antigos teriam surgido na região que hoje engloba a América do Sul, durante o Período Triássico, há 220 milhões de anos.

Naquela época, todos os continentes estavam unidos, formando a massa de terra conhecida como Pangeia. Depois do Triássico, vieram os períodos Jurássico (quando surgiram os mares continentais) e Cretáceo (quando houve a separação da América do Sul e da África). Esses primeiros dinossauros "sul-americanos" tinham cerca de 2m de comprimento e costumavam se alimentar de pequenos bichos. Eram, portanto, bem menores que seus descendentes de até 20m, que reinariam na Terra até a extinção, durante o Cretáceo.

O professor Sérgio Azevedo, do Museu Nacional da Universidade Federal do Rio de Janeiro (UFRJ), explica que a desconfiança de que os primeiros dinossauros teriam surgido na região que engloba o sul do Brasil e o norte da Argentina ocorre há tempos, e que o estudo do biólogo da USP ajudou a confirmá-la. Ele comenta que o estudo filogenético foi para descobrir quais eram as espécies mais antigas, mas a partir daí pode-se chegar à classificação dos animais. "Para nomear a espécie, é preciso avaliar um conjunto de características, tais como grupo genético e familiar", ressalta.

ANCESTRAL ENCONTRADO EM STª MARIA

Jonathas Bittencourt explica que seu estudo comparativo permitiu também investigar como seriam os animais que deram origem às duas linhagens de dinossauros - os saurísquios e os ornitísquios. De acordo com ele, a espécie ancestral que gerou os répteis gigantes deveria ser parecida com o estauricossauro, cujo fóssil, hoje guardado nos Estados Unidos, foi encontrado em Santa Maria (RS).

Esse animal é considerado um dos dinossauros mais antigos. Ele era pequeno, com a cabeça grande, dentes pontudos e afiados, e a cauda comprida e fina. A hipótese é que ele teria braços fortes e pernas longas, típicas de um corredor (veja na ilustração). "Não temos como dizer, com certeza, se determinada espécie é, de fato, o ancestral do grupo. O que podemos é tentar inferir, baseando-se em comparações com as espécies mais primitivas, como devia ser o ancestral de todos os dinossauros", esclarece Bittencourt.

Outro resultado da pesquisa diz respeito à família dos silessaurídeos, composta por animais com características semelhantes aos dinossauros, como a anatomia das pernas e do quadril. As análises do biólogo da USP confirmaram que eles pertenciam a outra linhagem. "Acreditava-se que eles teriam sido os primeiros dinossauros, mas possivelmente surgiram antes", afirma Bittencourt. Os silessaurídeos eram herbívoros, e fósseis desse grupo foram encontrados na América do Sul, nos Estados Unidos, na Europa e na África.

Educação Infantil e Fundamental
Pedagogia Freinet na Prática
Av. Hermes da Fonseca, 1500 - Tel.: 3344-3649/3650/3221-2594
www.coopernescolafreinet.com.br
EF - ESCOLA FREINET

EDITORA >> Adriana Amorim (adrianaamorim.rn@dabr.com.br) muito.rn@dabr.com.br

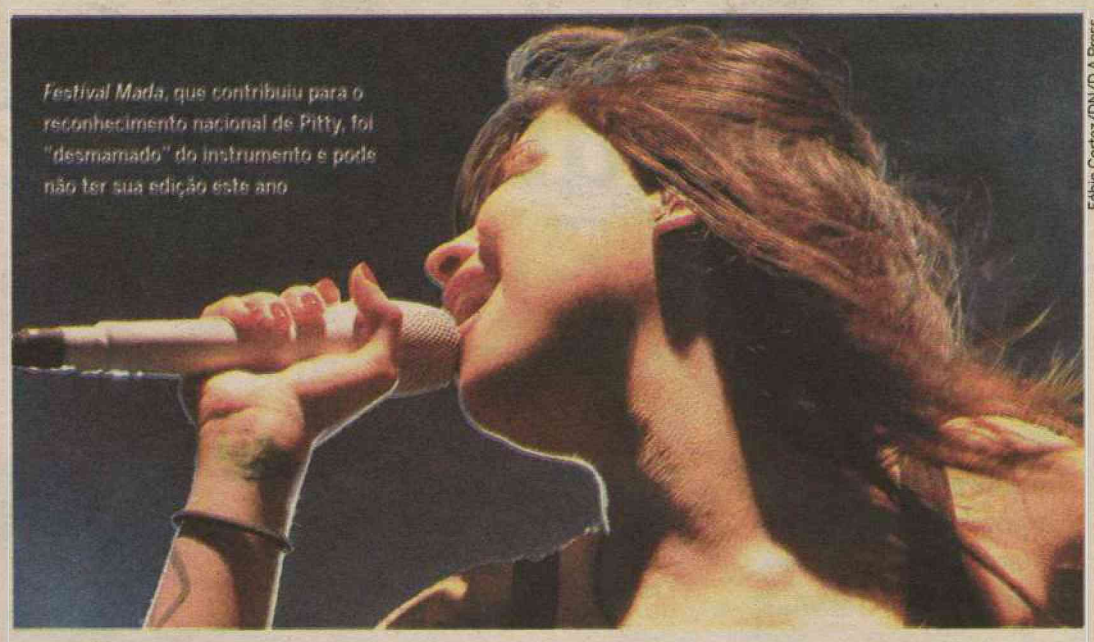
Festival Mada, que contribuiu para o reconhecimento nacional de Pitty, foi "desmamado" do instrumento e pode não ter sua edição este ano

Fábio Cortez/DN/D.A Press

Uma legislação ainda imatura

Aos oito anos de idade, Lei de Incentivo à Cultura Câmara Cascudo carece de reforma para democratizar recursos

Sérgio Vilar
sergiovilar.rn@dabr.com.br

Uma radiografia da Lei de Incentivo à Cultura Câmara Cascudo atesta com unanimidade a necessidade de reformulação da lei já com oito anos de vida. Enquanto a reforma é empurrada com a barriga, o ciclo vicioso do benefício restrito aos grandes eventos tem diminuído nos últimos dois anos. O *Festival Mada* é das maiores vítimas. O motivo é um pacto entre os conselheiros responsáveis pelo direcionamento dos recursos da Lei em diminuir a porcentagem de incentivo aos projetos contemplados há mais de quatro anos.

A Lei CC permanece baseada em desconto de 2% sobre o ICMS das empresas. O teto da renúncia do Estado é de R$ 4 milhões. Um evento como o Mada recebeu durante pelo menos quatro anos entre R$ 400 mil e R$ 500 mil. Dessa quantia, 20% pagos pela empresa patrocinadora, e 80% pelo Estado, por intermédio da renúncia fiscal de ICMS. O Festival alcançou renome nacional. Lançou músicos e bandas do quilate de Pitty e Detonautas. A programação paralela e gratuita leva cultura a comunidades e incentiva novos projetos culturais, a exemplo do *Anima Mundi*. Mas após 8 anos reféns dos recursos da Lei, a Comissão colocou o projeto no processo de "desmame".

A Comissão é presidida pelo diretor geral da Fundação José Augusto, Crispiniano Neto, e formada por quatro representantes do Governo do Estado, e outros quatro da classe artística. Um dos diretores do Cineclube Natal, Nelson Marques, é um deles. "Firmamos pacto para desligamento paulatino desses projetos, com corte de 25% da verba a cada ano para democratizar os recursos e incentivar esses projetos à procura de outros incentivos (a exemplo do Festival DoSol, patrocinado via edital nacional). Já são 8 anos pela Lei Estadual".

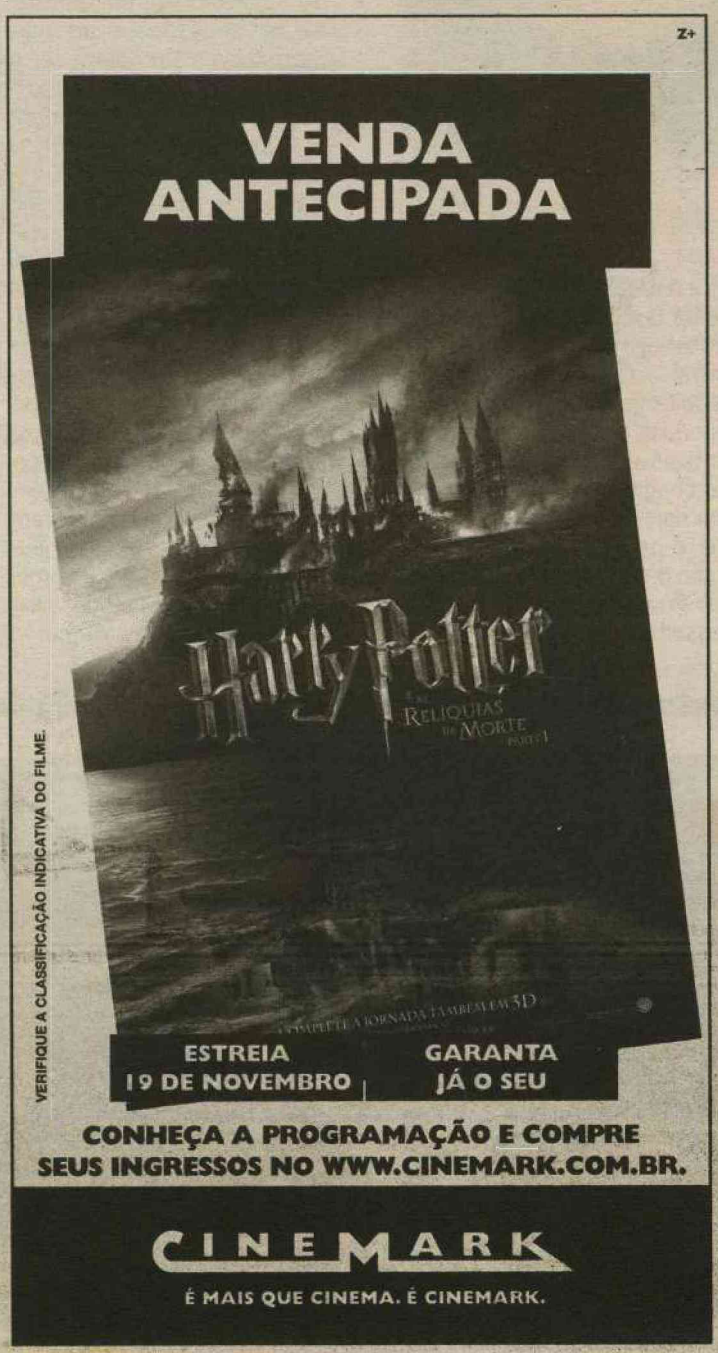

entrevista >> Crispiniano Neto


Fábio Cortez/DN/D.A Press

Quais os pontos mais urgentes de reforma da Lei Câmara Cascudo?
É limitar o valor de cada projeto e o tempo de financiamento. Alguns projetos são beneficiados há 7 ou 8 anos, sem limite de tempo ou teto. A comissão evita. Estabelecemos um pacto interno de desmame. A Lei Augusto dos Anjos, na Paraíba, patrocina 80 projetos com dois milhões de reais. Aqui, os quatro milhões servem a 20 projetos, quase sempre os mesmos. É uma distribuição pouco democratizada.

O Fundo Estadual de Cultura não resolveria o problema? Por que não foi criado?
Tínhamos o projeto. Houve uma revolta do movimento cultural contra. Depois descobrimos que partiu de pessoas já beneficiadas com a Lei. Na verdade, sentimos pouco interesse dos artistas com o Fundo. Mas é um grande caminho. A Lei, copiada da Bahia, tem visão muito "privatista".

E quanto ao teto da renúncia e necessidade de captação?
Outro problema: o limite de 2% de ICMS é razoável; é grande. O problema é que quando limita em 2%. Se todas as empresas do Estado financiassem projetos culturais seria ótimo. Mas num universo de 8 a 10 mil empresas, apenas 20 ou 30 patrocinam. Uma empresa que lucra R$ 100 mil ao mês, paga R$ 17 mil de ICMS. Os 2% dessa quantia dá R$ 340. É quase nada. Então, esse limite poderia ser aumentado para 10% para que essas pequenas e médias empresas também possam financiar. Veja que 2% do ICMS da Petrobras, da Cosern é significativo. Mas 2% dessa média empresa, não. E fica nesse vício de projetos aprovados pelas mesmas empresas com condições de patrocinar e que poucos artistas têm acesso.

E por que não houve a reforma na Lei?
Começamos o processo de discussão. Faltou conclusão. Deixaremos bons elementos a quem vier. Assim... é ruim por culpa nos outros. Infelizmente não foi possível. Tentamos, criamos os prêmios com R$ 1 milhão em editais – que seria o embrião do Fundo – e até hoje sofremos para pagar esses prêmios. Mas já estou acostumado: a culpa sempre é do gestor.

ALGUNS DADOS

• ANO 2007
Projetos aprovados: 50
Projetos captados: 34
Valor captado (ICMS): R$ 3.998.264,84

• ANO 2008
Projetos aprovados: 35
Projetos captados: 19
Valor captado (ICMS): R$ 2.331.567,32

• ANO 2009
Projetos aprovados: 41
Projetos captados: 26
Valor captado (ICMS): R$ 2.878.824,40

• ANO 2010
Projetos aprovados: 20
Projetos captados: 33
(análise dos projetos ainda não concluída)
Valor captado (ICMS): R$ 1.857.127,91
(até hoje)

OBS:
O número de projetos captados em 2010 excede o número de aprovados em razão dos dois anos de prazo para captação. Nesses 33 projetos captados, portanto, estão inclusos projetos de 2008 e 2009.

* Dados da FJA

Cia Paraibana de Comedia/Divulgacao



Dedicada a pessoas acima de 18 anos, comédia *Branca de Calvão e as Sete Nevinhas*, da Cia. Paraibana de Comédia, será exibida neste domingo, no Olimpo

Opções teatrais para todos os gostos e públicos

Confira algumas sugestões de espetáculos a crianças, adolescentes e adultos para fechar o fim de semana

Sérgio Vilar
sergiovilar.rn@dabr.com.br

As opções de lazer, tanto para a meninada, quanto para o público adulto fervilham pela cidade neste domingo. Espetáculos infantis e infanto-juvenis em vários horários. E ainda a peça *Volta, ao ponto. Um experimento*, do grupo Janela de Teatro, para o público adulto – uma viagem aos campos minados da angústia a partir da contação de histórias, da busca pelo autoconhecimento e da revelação de intimidades e inquietudes. A peça é encenada na Casa da Ribeira (Rua Frei Miguelinho).

A partir das 17h, maiores de 18 anos podem curtir a comédia *Branca de Calvão e as Sete Nevinhas*, no Olimpo Recepções (rua Omar Ogray, 7645 - Pitimbu). O ingresso custa R$ 30 e R$ 15 (meia). A inicitiva é do Centro de Estudos e Programação Cultural da Universidade do Estado do Rio Grande do Norte (CPPC /UERN), que inicia a temporada do projeto *Outras Falas* com dois espetáculos. O outro, também no Olimpo, às 20h, é o espetáculo teatral *A Era do Gelo*, para o público infanto-juvenil. A peça é baseada no desenho animado sucesso no cinema, repleto de animais em verdadeira fábula cinematográfica. Ingresso: R$ 40 e R$ 20 (meia).

Peças serão encenadas em locais diversos

Cia Paraibana de Comedia/Divulgacao



Já *A Era do Gelo*, para o público infanto-juvenil, se baseia no desenho animado

Mostra CEI

E hoje é o último dia da 12ª *Mostra de Teatro do Centro de Educação Integrada* (CEI). Um retrato do teatro amador produzido na cidade por estudantes da arte teatral, com cinco espetáculos montados. Na programação deste domingo constam as peças *Alice e Seu Sonho* (às 17h) e *A Bola Mágica* (às 19h). Os espetáculos serão apresentados no Teatro de Cultura Popular Chico Daniel (TCP) – na Rua Jundiaí, Tirol. Contato: 4006-0550.

SINOPSES

ALICE E SEU SONHO
Horário: 17h
Ingresso: R$ 10
Numa tarde fria de inverno, Alice brinca com a gata Dinah na sala de casa. De repente, atravessa o espelho e é transportada para um mundo imaginário, permeado pelo nonsense, onde vai viver as aventuras mais malucas e engraçadas, descobrindo outras formas de lidar com suas emoções. Nessa história, a menina cruza com personagens saídas da imaginação de Lewis Carrol, misturando o jogo de xadrez com cartas de baralho, encontrados nos livros de sua autoria *Alice no país das Maravilhas* e *Alice através do Espelho*.

A BOLA MÁGICA
Horário: 19h
Ingresso: R$ 10
Uma história encantada, com muita aventura e fantasia, em que a menina Gina, que não acredita em sonhos, se vê numa enrascada ao cair exatamente na Terra dos Sonhos – um mundo cheio de magia, com fadas, princesa, bruxas, um cavalo azul e uma gatinha cor de rosa. Para voltar, terá que descobrir a amizade, a coragem, a esperança e que em algum lugar, além do arco-íris, o céu é mais azul e os sonhos que você ousar sonhar realmente acontecerão.

A VOLTA AO PONTO. UM EXPERIMENTO
Horário: 20h
Ingresso: R$ 5
O tema abordado no experimento é a 'angústia'. Foi a partir dele que o grupo focou sua pesquisa para montagem do espetáculo. A execução de *Volta, ao Ponto* trata-se de uma contação de histórias, cujo personagem percorre um caminho de busca e encontro de si e do amor perdido, revelando suas intimidades e inquietudes. A dramaturgia é uma livre adaptação do conto *Além do ponto*, de Caio Fernando Abreu. Outra forte inspiração para a montagem é a música *Volta*, das cantoras potiguares Simona Talma e Khrystal.

LANÇAMENTO

TERÇA É DIA DE *ESTADO DE POESIA*

O sofrimento e o renascimento do amor foram materializados em versos de mar. Um mar de funduras abissais e ao mesmo tempo perene como um poço de água de chuva. São poesias escritas pelo marinheiro reformado e "poenauta" Lucimar Luciano de Oliveira. *Estado de Poesia: sonetos, redondilhas e desafios* (Editora Sebo Vermelho, 154 pág, R$ 20) será lançado na Livraria Siciliano do Midway nesta terça-feira, às 19h, com show acústico do instrumentista e intérprete Gabriel.

Estado de Poesia é o 12º livro de Lucimar e o sétimo de poemas. "São versos de vivência e transição. Abrangem período de convivência com minha ex-mulher Hildette, acometida de Alzerheimer e que faleceu em 2007 após 45 anos de casado. Então, misturou esse sofrimento com o renascimento do amor em Edna, fruto do meu novo casamento". Lucimar também escreve poemas de mar, saudosos do período em que foi capitão de mar e guerra da Marinha.

Além dos sonetos e redondilhas, os desafios não são as disputas entre repentistas, mas versos escritos em troca de mensagens de e-mail pela internet entre os "poenautas": antigos colegas de marinha que conversam na mundo virtual através de poemas-desafios. "Tentamos versejar na tradição dos violeiros, escola de poesia insuperável, projeção da cultura ibérica medieval. A tudo isso adicionei uma ode inédita, de quartetos em decassílabos. Temos aí, 94 poesias rimadas e metrificadas", disse.

O livro traz capa do decano das artes plásticas Dorian Gray Caldas e prefácio do poeta Diógenes da Cunha Lima: "Seu nome é mais que identificação, é o seu destino de luz e de mar. Lucimar ilumina as palavras com sobriedade e harmonia. Transporta para nós a sua inquietação espiritual. O livro compõe-se de três partes: os sonetos, em decassílabos e alexandrinos, as redondilhas e os desafios. Mas há unidade lírica pela qualidade estética e sonoridades na composição". (SV)



Fábio Cortez/DN/D.A Press

Poeta Luciano de Oliveira apresentará sua obra na Siciliano do Midway

SERVIÇO

Lançamento – Estado da Poesia: sonetos, redondilhas e desafios
Autor: Lucimar Luciano de Oliveira
Onde: Livraria Siciliano (Midway)
Data e hora: terça-feira, às 19h
Preço do livro: R$ 20

programação

filmescinema

ESPECIAL

O bem amado (Brasil, 2010). Direção: Guel Arraes. Elenco: Marco Nanini, José Wilker, Odorico Paraguaçu (Marco Nanini) é o prefeito da cidade de Sucupira. Pilantra, ele tem uma plataforma de campanha: erguer um cemitério na cidade. O problema é que, após a construção, ninguém morre para inaugurar o local. **Cinemark 1**. 11h40, 13h55, 16h10, 18h35, 21h. 12a.

Quincas Berro D'Água (Brasil, 2010). Direção: Sérgio Machado. Elenco: Paulo José, Marieta Severo, Mariana Ximenes, Vladimir Brichta. Quincas Berro D'Água (Paulo José), o rei dos bordéis, botecos e gafieiras da Bahia, é encontrado morto em sua cama. Inconformados com sua morte, seus melhores amigos "roubam" o corpo e o levam para uma última noite regada à festa e muita bebida. **Cinemark 3**. 10h25, 12h35, 14h45, 17h, 19h10, 21h30. 14a.

Lula, o filho do Brasil (Brasil, 2010). Direção: Fábio Barreto. Elenco: Rui Ricardo Diaz, Glória Pires, Cleo Pires. O filme mostra a infância de Luiz Inácio Lula da Silva (Rui Ricardo Dias) até a morte de sua mãe, Eurícide Ferreira de Mello,conhecida como Dona Lindu e interpretada por Glória Pires, enquanto ele estava preso, após ser acusado de liderar greves ilegais no ABC, em São Paulo. **Cinemark 4**. 11h45, 16h20, 21h10. 12a.

Sonhos roubados (Brasil, 2009). Direção: Sandra Werneck. Elenco: Amanda Diniz, Marieta Severo, Kika Farias. Jessica (Nanda Costa), Sabrina (Kika Farias) e Daiane (Amanda Diniz) sonham como qualquer outra jovem do mundo. Moradoras de uma comunidade do Rio de Janeiro, eventualmente se prostituem para sobreviver e satisfazer seus desejos de consumo. **Cinemark 4**. 14h20, 19h. 16a.

As melhores coisas do mundo (Brasil, 2009). Direção: Laís Bodanzky. Elenco: Caio Blat, Paulo Vilhena, Francisco Miguez. Inspirado na série de livros Mano, de Gilberto Dimenstein e Heloisa Prieto, o filme narra o período de um mês na vida do jovem Hermano (Francisco Miguez) e seus amigos, que estudam em um colégio de classe média da capital paulistana e enfrentam os dilemas característicos da adolescência: o medo de ser o humilhado da vez, os amores, a melhor amiga, a escola que emburrece... **Cinemark 5**. 17h10, 19h35, 21h50. 14a.

Xuxa em o mistério da Feiurinha (Brasil, 2009). Direção: Tizuka Yamazaki. Elenco: Xuxa Meneghel, Sasha Meneghel. Princesas famosas de livros e filmes clássicos, como Branca de Neve (Daniele Valente), Cinderela (Xuxa), Bela Adormecida (Simone Soares), Rapunzel (Angélica) e Bela (Lavínia Vlasak), são convocadas quando Chapeuzinho Vermelho (Samantha Schmutz) comunica o desaparecimento da princesa Feiurinha (Sasha). **Cinemark 5**. 11h20, 13h30, 15h20. L.

Nosso Lar (Brasil, 2010). Direção: Wagner de Assis. Elenco: Renato Prieto como André Luiz, Othon Bastos. A jornada de um médico após sua morte. Ele acorda num mundo espiritual e vê desde os primeiros dias, numa dimensão de dor e sofrimento, até ser resgatado para uma cidade espiritual chamada Nosso Lar. **Cinemark 6**. 10h15, 12h40, 15h, 17h30, 20h, 22h20. 10a.

Chico Xavier (Brasil, 2010). Direção: Daniel Filho. Elenco: Nelson Xavier, Angelo Antonio, Matheus Costa. A trajetória do médium, que viveu 92 anos desta vida terrena desenvolvendo importante atividade mediúnica e filantrópica. Fechava os olhos e colocava no papel poemas, crônicas e mensagens. **Cinemark 7**. 10h30, 13h, 15h30, 18h, 20h30. L.

ESTREIA

Um Parto de Viagem (Duo Date, EUA, 2010). Direção: Todd Phillips. Elenco: Zach Galifianakis, Robert Downey Jr. Peter Highman (Robert Downey Jr.) está longe de casa e vai ser pai pela primeira vez. Assim, tudo o que ele queria era acompanhar o parto de seu filho e para isso ele tem exatos cinco dias para chegar a Atlanta, algo que um simples vôo faria em algumas horas. Mas ele não contava em conhecer, no meio do caminho, o aspirante a ator Ethan Tremblay (Zach Galifianakis), alguém que irá transformar sua viagem de volta numa verdadeira loucura. **Moviecom 4**. 14h, 15h55, 17h50, 19h45, 21h40. 14a.

Jogos Mortais - O Final (Saw VII, Canadá/EUA, 2010). Direção: Kevin Greutert. Elenco: Tobin Bell, Cary Elwes, Costas Mandylor, Betsy Russell. Após a morte de Jigsaw, um grupo de sobreviventes de seus terríveis jogos mortais procura ajuda com o psicólogo Bobby Dagen (Sean Patrick Flanery), que também foi vítima das torturas do psicopata. O que o grupo não sabe é que Bobby também tem seus próprios segredos sombrios e que estão diante de um grande perigo. **Moviecom 6**. 14h20, 16h15, 18h10, 20h05, 22h. 18a.

CONTINUAÇÃO

Garfield - Um super-herói animal (Garfield's Pet Force, EUA/ Coreia do Sul, 2009). Direção: Mark A.Z. Animação. Dublado. Além de comer, nada mais interessa Garfield, até que o musculoso super-gato Garzooka surge do mundo dos quadrinhos e invade o universo dos desenhos com notícias assustadoras. **Moviecom 3** (dub). 14h, 15h40, 17h20. L.

A suprema felicidade (BRA, 2010). Direção: Arnaldo Jabor. Elenco: Marco Nanini, Dan Stulbach, Mariana Lima. Em busca de uma vida mais feliz, Paulo descobre a amizade, o amor e o sexo na mágica cidade do Rio de Janeiro dos anos 1950 e 1960. **Moviecom 3**. 19h, 21h30. 16a.

Atividade paranormal 2 (Paranormal activity 2, EUA, 2010). Direção: Tod Williams. Elenco: Katie Featherston. Jovem casal se assusta com atividades paranormais em uma casa de campo. **Moviecom 2**. 16h10, 18h05, 20h, 21h55. 14a.

Juntos pelo acaso (Life as we know It, EUA, 2010). Direção: Greg Berlanti. Elenco: Katherine Heigl, Josh Duhamel, Josh Lucas. Após morte de amigos em comum, homem e mulher solteiros cuidam do bebê, que ficou órfão. **Moviecom 5**. 14h50, 17h10, 19h30, 21h50. 14a.

Tropa de elite 2 (Brasil, 2010). Direção: José Padilha. Elenco: Wagner Moura, Maria Ribeiro, João Miguel, Dudu Nobre, Fernanda Machado, André Ramiro, Seu Jorge, Irandhir Santos, Milhem Cortaz, Rod Carvalho, Emilio Orciollo Netto. Agora que o Capitão Nascimento virou Coronel, os inimigos dele ficaram bem mais perigosos. Dez anos se passaram e Nascimento cresceu na carreira: virou o comandante geral do BOPE e, depois, Sub Secretário de Inteligência. Com isso, o BOPE cresce e o tráfico de drogas começa a passar por maus bocados nas mãos do Coronel. Nessas, políticos e policiais corruptos se envolvem e tornam a vida de Nascimento um perigo. **Moviecom 1**. 13h35*, 15h55, 18h20, 20h45. **Moviecom 7**. 14h35, 16h55, 19h20, 21h45. 16a.

A lenda dos guardiões (Legend of the guardians: The owls of Ga'Hoole, EUA/Austrália, 2010). Direção: Zack Snyder. Elenco: Helen Mirren, Jim Sturgess, Emilie de Ravin, Hugo Weaving, Geoffrey Rush. Soren é uma corujinha fascinada pelas histórias épicas contadas pelo pai sobre os Guardiões de Ga'Hoole, míticos guerreiros alados que lutaram em uma grande batalha para salvar as corujas de uma grande ameaça. **Moviecom 2** (dub). 14h10. L.

Legendas
* Esta sessão será exibida somente no sábado (06/11) e domingo (07/11).
:: Esta programação é válida somente neste domingo, 8 de novembro, e é baseada em informações enviadas pelas operadoras.

SERVIÇO

Cinemark: 2ª,3ª, 5ª: até 17h, R$ 9 ou R$ 4,50; após 17h, R$ 11 ou R$5,50. 2ª,3ª, 5ª (3D): R$ 19 ou R$ 9, o dia todo. 4ª: R$ 9 ou R$ 4,50, o dia todo. 4ª (3D): R$ 18 ou R$ 9, o dia todo. Sexta, sábado, domingo e feriado: até 17h, R$ 14 ou R$ 7; após 17h, R$ 16 ou R$ 8. Sexta, sábado, domingo e feriado (3D): R$ 24 ou R$ 12, o dia todo. Todos os dias uma sessão às 15h sai por R$ 4 ou R$ 2.

Moviecom: 2ª, 3ª, 5ª: R$ 10 ou R$ 5, o dia todo. 4ª: R$ 8 ou R$ 4, o dia todo. Sexta, sábado, domingo e feriado: R$ 14 ou R$ 7, o dia todo.

hojenatv

INTERTV CABUGI
GLOBO - CANAL 11

06H20 SANTA MISSA
06H20 SANTA MISSA
06H45 SAGRADO
06H55 GLOBO COMUNIDADE
06H55 ANTENA PAULISTA
07H25 PEQUENAS EMPRESAS, GRANDES NEGÓCIOS
08H00 GLOBO RURAL
08H55 AUTO ESPORTE
09H30 ESPORTE ESPETACULAR
12H30 OS CARAS DE PAU
13H15 FÓRMULA 1
15H45 DOMINGÃO DO FAUSTÃO
17H00 FUTEBOL 2010
19H00 DOMINGÃO DO FAUSTÃO
20H45 FANTÁSTICO
23H10 S.O.S. EMERGÊNCIA
23H40 DOMINGO MAIOR SENTINELA
01H35 SESSÃO DE GALA A MALDIÇÃO DA FLOR DOURADA
03H30 CORUJÃO

TV PONTA NEGRA
SBT - CANAL 13

06H00 AVENTURA SELVAGEM - REPRISE
07H00 PESCA ALTERNATIVA
08H00 VRUM
08H30 GANHE MAIS DINHEIRO COM JEQUITI
8:00 IMÓVEIS & CIA
8:50 SINTE - EXTRA CLASSE
9:00 NATAL CAP
11H00 DOMINGO LEGAL
15H00 ELIANA
19H00 RODA A RODA JEQUITI
19H45 PROGRAMA SILVIO SANTOS
00H00 DE FRENTE COM GABI
01H00 SÉRIE - ARQUIVO MORTO / COLD CASE
02H00 SÉRIE - DESAPARECIDOS / WITHOUT A TRACE
03H00 SÉRIE - ESTÉTICA / NIP/TUCK
04H00 ENCERRAMENTO

BAND NATAL
BANDEIRANTES - CANAL 3

04H45 ESPAÇO VIDA VITORIOSA
06H00 DESENHO
07H00 IMÓVEIS E CIA
08H00 LIEGE BARBALHO
08H30 DESENHO
09H00 MOTORES E AÇÃO
09H30 BRASIL CAMINHONEIRO
10H00 INFOMERCIAL
11H00 QUE DUREZA
11H30 LIGA DOS CAMPEÕES - UEFA
12H00 BAND ESPORTE CLUBE
15H30 FUTEBOL 2010 - AO VIVO CAMPEONATO BRASILEIRO SÃO PAULO X CORINTHIANS - DIRETO DE SÃO PAULO/SP AVAÍ X BOTAFOGO - DIRETO DE FLORIANÓPOLIS/SC
18H00 TERCEIRO TEMPO
19H30 O FORMIGUEIRO
20H30 POPCORN TV
20H45 CAÇADORA DE RELÍQUIAS
21H30 DOMINGO NO CINEMA - A QUEIMA ROUPA
23H30 CANAL LIVRE
00H30 LOCAL
01H00 SHOW BUSINESS - REPRISE
01H45 CINE BAND - VAMPIROS: A CONVERSÃO
03H45 ESPAÇO VIDA VITORIOSA

SIMTV
REDE TV - CANAL 17

05H00 IGREJA MUNDIAL DO PODER DE DEUS
06H00 SANTA MISSA EM SEU LAR - AO VIVO
07H00 TV KIDS
07H30 PROGRAMA FÁTIMA MELLO
08H30 CONEXÃO
09H00 PAREDÃO REPRISE
09H30 UNP EM FOCO REPRISE
10H00 IMOVEIS & CIA - SOLON SILVESTRE (IND)
11H00 CANTO DA LIRA - REPRISE
11H30 HILNET INÉDITO
12H00 MEU CARANGO - REPRISE
12H30 MULHERES NO FDS REPRISE MD
13H00 BATENDO PERNA REPRISE
14H00 CAMINHOS DE LUZ
14H45 PROGRAMA CARNATAL 2010 - REPRISE
15H00 BICHO MANIA
15H30 GENTE QUE BRILHA
16H00 TV KIDS
16H15 CARLOS CUNHA SHOW
16H45 PAGUE MENOS
17H15 RITMO BRASIL
17H45 BOLA NA REDE - 1ª EDIÇÃO
18H00 BELAS NA REDE
19H00 O ÚLTIMO PASSAGEIRO
20H00 PÂNICO NA TV
22H30 DR. HOLLYWOOD
23H30 É NOTÍCIA
00H30 BOLA NA REDE - 2ª EDIÇÃO
00H50 A HORA E A VEZ DA PEQUENA EMPRESA
01H05 SUPER PAPO
02H00 IGREJA DA GRAÇA - NOSSO LAR

TV UNIVERSITÁRIA
TV CULTURA - CANAL 5

05H00 VIA LEGAL
05H30 BRASIL ELEITOR
06H00 PALAVRAS DE VIDA
07H00 SANTA MISSA
08H00 VIOLA MINHA VIOLA
09H00 CAMPEONATO BRASILEIRO - SÉRIE C
11H00 ABZ DO ZIRALDO
11H45 CURTA CRIANÇA
12H00 UM MENINO MUITO MALUQUINHO
12H30 CATALENDAS
13H00 DANGO BALANGO
13H30 TV PIÁ
14H00 STADIUM
15H00 A UWÊ
16H00 MEMÓRIA VIVA: TRIO INAJÁ



Marcio de Souza/Tv Globo

Apresentadores do *Fantástico*, Patrícia Poeta e Zeca Camargo, esbanjam elegância e bom gosto na TV todo domingo

(REPRISE)
17H00 DE LÁ PRA CÁ
17H30 CARA E COROA
18H00 PAPO DE MÃE
19H00 CONEXÃO ROBERTO DÁVILA
20H00 ESPORTVISÃO
21H30 NOVA ÁFRICA
22H00 CINE IBERMÉDIA: GARAGE OLIMPO (18 ANOS)
23H50 A GRANDE MÚSICA
00H50 DOC TV LATINO AMERICANO II: RETRATOS DA AUSÊNCIA (18 ANOS)
01H50 CURTA BRASIL

TV CÂMARA NATAL
CABO TV - CANAL 37

09H00 PONTOS HISTÓRICOS - MACHADÃO
09H10 TOCA BRASIL - ESCURINHO
10H20 CÂMARA LIGADA - INTERNET
12H00 TV RURAL Nº4
12H20 PERSONALIDADE GAUDÊNCIO TORQUATO
13H30 FECOMERCIO
14H00 MESA REDONDA
14H35 REPRISE DA SESSÃO ORDINÁRIA DE 04.11
18H00 REPRISE DO JORNAL DA CÂMARA 05.11
18H35 OBRAS REVELADAS PGM 1 - JOÃO SAYAD E ELKE MARAVILHA
19H00 COM A PALAVRA O VEREADOR
19H35 BRASIL 3X4 INVISÍVEL PRAZER COTIDIANO
20H00 TALENTO HOMENAGEM A CACASO
21H00 PROGRAMAÇÃO AUTOMÁTICA

TV TROPICAL
RECORD - CANAL 8

:: ATÉ O FECHAMENTO DESTA EDIÇÃO, A EMISSORA NÃO ENVIOU A GRADE DO DIA.

TV ASSEMBLEIA NATAL
CABO TV - CANAL 36

:: ATÉ O FECHAMENTO DESTA EDIÇÃO, A EMISSORA NÃO ENVIOU A GRADE DO DIA.

:: ENVIE SUA PROGRAMAÇÃO SEMANAL, ALTERAÇÕES, DÚVIDAS, SUGESTÕES OU CRÍTICAS PARA MUITO.RN@DABR.COM.BR

astros

ÁRIES (21/03 a 20/04)

Cuidado para não anunciar seus planos antes de tomar as medidas necessárias para que venham a se concretizar. Mesmo quando isso acontecer, cuidado com o que fala, pois sua alegria pode despertar inveja.

TOURO (21/04 a 20/05)

Embora você não esteja atrás de situações de competição, também não fugirá delas caso elas se apresentem. Mas uma vez na disputa, você se divertirá e, como um taurino, saberá aproveitar a situação.

GÊMEOS (21/05 a 20/06)

Você provavelmente estará em busca de diversão e romance. Energia e entusiasmo não lhe faltarão e atividades em grupo são as mais indicadas. O ponto negativo é uma tendência a se envolver em fofocas. Cuidado para não falar demais.

CÂNCER (21/06 a 22/07)

Paciência e tolerância estão na ordem do dia hoje, pois você enfrentará muitas situações em que será testado. Quanto mais intimidade tiver com a pessoa, maiores serão as chances de atrito.

LEÃO (23/07 a 22/08)

Faça a parte que lhe cabe e um assunto que vem lhe preocupando por algum tempo pode ser resolvido ao agrado de todos no dia de hoje. A solução está bem ao seu alcance, basta prestar mais atenção.

VIRGEM (23/08 a 22/09)

Alguém que já lhe deu muita sorte no passado pode repetir seu desempenho hoje. Caso essa pessoa surja na sua frente, ouça com atenção o que ela tem a dizer. A noite pode lhe trazer um novo envolvimento.

LIBRA (23/09 a 22/10)

De onde menos espera pode vir a ajuda para um problema que vem enfrentando no momento e que não conseguiu resolver sozinho. Essa ajuda será fundamental para colocar a sua vida em ordem.

ESCORPIÃO (23/10 a 21/11)

O fim de semana continuará a oferecer boas oportunidades de diversão, mas sua disposição já não será a mesma de ontem. Atividades mais tranquilas seriam mais adequadas nesse momento.

SAGITÁRIO (22/11 a 21/12)

Suas chances de conseguir algo que vem perseguindo são grandes no dia de hoje. Em primeiro lugar, porque é realmente possível, em segundo, porque você tem fé suficiente para fazer com que isso aconteça.

CAPRICÓRNIO (22/12 a 20/01)

Você estará mais disposto a se dedicar a um projeto em desenvolvimento do que os demais envolvidos. Isso lhe dará a vantagem e as condições de reconhecer o melhor caminho a seguir.

AQUÁRIO (21/01 a 19/02)

Uma situação inesperada pode fazer desse um dia bastante agitado para você. Mantenha a calma e tente ser paciente, essa é a melhor receita para que a surpresa não se transforme numa crise.

PEIXES (20/02 a 20/03)

O dia de hoje promete bons resultados em relação a ganhos e conquistas. Cabe a você escolher o que, ou quem, será a sua meta.

novelas

	segunda	terça	quarta	quinta	sexta	sábado
malhação • Globo	Pedro enfrenta Fausto, quando Lurdes chega. Fausto ofende Pedro e Lurdes passa mal. Catarina fica sabendo do incidente e liga para a mãe, pedindo que atenda Lurdes no hospital. Lúcio fala para Ângela que sabe que ela é a autora do blog que ofende a família de Catarina. Babi descobre que Maicon e Josiane não tiveram nada. Júlia pede ajuda a Tereza para contar a Antônio que Arthur não é o pai de seu filho.	Roberto explica a Lurdes que ela tem pressão alta e que precisa de acompanhamento médico. Fausto exige que Catarina fique longe de Pedro. Júlia afirma a Arthur que não mentirá para ninguém sobre sua gravidez ou a paternidade da criança. Cláudia ouve uma conversa entre Theo e Lurdes e fica sensibilizada. Júlia e Tereza revelam para Antônio que Arthur não é o pai do filho que ela está esperando.	Pedro e Catarina namoram. Obama e Duda veem a grande quantidade de comentários feitos no videolog. Catarina e Pedro prometem enfrentar todos para ficar juntos. Júlia e Arthur ficam sem graça ao verem Fred e Laura namorando. Tereza conta para Vera que Júlia preferiu falar primeiro com o pai de seu filho para depois contar a todos quem ele é. Pedro e Catarina se encontram na Caldeira e Fred flagra os dois.	Fred discute com Catarina e Pedro tenta defendê-la. Babi pede para Maicon acompanhá-la até o subúrbio e ele a despreza. Fred conta que flagrou Catarina e Pedro e Lúcio o incentiva a contar para Fausto que a irmã está correndo perigo. Maicon afirma para Dodói que vai destratar Babi, mas corre para socorrê-la quando a moça liga pedindo ajuda. Júlia conta para Fred sobre a gravidez e Cláudia ouve a revelação.	Catarina teme perder Pedro. Cláudia e Fred contam para Catarina e Duda que ele será pai e elas apoiam o irmão. Fausto ofende Fred ao saber da gravidez de Júlia. Maicon e Babi dormem dentro do carro. Babi critica Júlia e Catarina a defende. Lurdes se preocupa com o encantamento entre Pedro e Catarina. Pedro e Catarina são surpreendidos pela visita de dois policiais, que apreendem o notebook do DJ.	**NÃO HÁ EXIBIÇÃO**
araguaia • Globo	Max avisa que eles terão um convidado ilustre para o jantar e pede para Amélia organizar um banquete. Estela ouve Mariquita chamar Beatriz de Pierina e fica desconfiada. Ametista e Safira fingem acreditar nas palavras de Neca e começam um suposto namoro com ele. Fred conta para Amélia que está sofrendo por amor. Manuela conta sobre a viagem a Solano. Pimpinela desconfia da facilidade com que Ametista e Safira aceitaram as investidas de Neca.	Estela tenta confirmar com Beatriz que ela é a mãe de Solano. Manuela se despede de Solano e garante que voltará assim que puder. Amélia confidencia a Pérola que seu casamento está desgastado e que ela só permanece com Max por causa dos filhos. Fred conversa com Bruno. Geraldo aborda Lenita e Tavinho. Solano questiona Max sobre sua viagem com Manuela. Bruno coloca Janaína e Nancy frente a frente.	Nancy conta a Janaína .sobre sua armação para separá-la de Fred. Padre Emílio aconselha Janaína a pensar em sua felicidade. Max liga e avisa Manuela que não vai encontrá-la, quando Vitor a surpreende. Solano estanha o jeito de Manuela ao telefone e Estela percebe. Amélia cede às investidas de Max. Solano liga para o quarto de Manuela e Vitor atende. Solano questiona Manuela sobre a presença de Vitor em seu quarto.	Solano e Manuela se desentendem. Terezinha tem uma ideia para unir Janaína e Fred. Max fica radiante ao saber que seu plano deu certo. Amélia se incomoda ao saber que Vitor foi para Goiânia atrás de Manuela. Janaína e Fred se reconciliam e Caroço fica chateado. Padre Emílio fica comovido ao ver Beatriz rezar. Amélia insinua que Vitor tenha se unido a Max para afastar Manuela de Solano, que devolve o amuleto para Terê.	Terê percebe o nervosismo de Beatriz ao falar com Solano. Vitor nega para Amélia que tenha armado com Max para atrapalhar o namoro de Manuela. Solano cogita a ideia de ir embora do Araguaia e Estela aprova. Mariquita fica aflita com o convite que Solano fez a Beatriz. Mamed se declara para Janaína. Vitor fica arrasado por ter perdido o frigorífico. Manuela elogia Vitor e critica Solano.	Estela toma banho de rio e lembra-se de quando ela e Solano se beijaram. Amélia critica Max por pensar em seus interesses acima da felicidade de sua filha. Manuela decide ir até o frigorífico e liga para Vitor. Solano reclama com Terê por acreditar que ela colocou o amuleto em sua gaveta. Terê exige que Solano leia o caderno de Antoninha. Solano vê o hidroavião de Vitor decolar com Manuela.
ti ti ti • Globo	Alex avisa a Luísa que Giancarlo é o novo dono da Editora. Jorgito e Desirée se reconciliam. Armandinho sugere a Stéphany que eles se separem. Breno pede Rebeca em casamento e Gino ouve. Madu se interessa pelo batom de Victor Valentim; Luti revela que foi por causa dele que beijou Camila. As clientes de Jacques destroem o ateliê. Jaqueline procura Jacques para lhe pedir perdão e encontra o ateliê destruído.	Marcela rejeita Renato, mas ele implora por uma nova chance. Clotilde diz a Jacques que vai casar com Ricardinho e o estilista se desespera. Jaqueline aparece na TV tentando se jogar do viaduto. Jacques tenta convencer Jaqueline a desistir de pular e ela exige que o estilista a peça em casamento. Rony faz um croqui para Victor Valentim e deixa com Chico. Giancarlo assume a Editora e anuncia o fechamento da Moda Brasil.	Giancarlo demite toda a equipe da Moda Brasil. Ariclenes leva o croqui de Rony para Marta e Nicole e as duas reprovam o modelo. Suzana revela que Giancarlo deixou toda sua equipe desempregada. Gabriela acha que Jacques está tentando separá-la de Pedro e se revolta. Ariclenes encontra Suzana arrasada. As clientes voltam ao ateliê de Jacques e prometem recuperar tudo. Gustavo passa mal e é levado para o hospital.	Luísa conta que Gustavo teve um infarto e Graça conclui que foi por causa da falência da Editora. Marta descobre que Gabriela se envolveu com o filho de Jacques. Ariclenes conta para Suzana que vai lançar um batom. Jaqueline propõe a Jacques que eles fiquem noivos na reinauguração do ateliê. Gino rompe com Magali. Nicole passa o batom de Valentim e Ariclenes a beija. Marcela procura Renato e diz que aceita se casar com ele.	Marcela acerta seu casamento com Renato para salvar a Moda Brasil. Jacques deixa Jaqueline dormindo e se encontra com Clotilde. Armandinho passa a noite com Stéfany. Jacques chega ao prédio de Clotilde e o porteiro liga para Jaqueline. Pedro leva uma surra de Fabinho. Giancarlo comunica a Suzana e sua equipe que desistiu de fechar a Moda Brasil. Ariclenes pede para Rony refazer o croqui do vestido de Linda.	Edgar pressiona Marcela a dizer se esteve com Giancarlo. Marcela conta para Bruna que se casará com Renato. Cecília diz a Ariclenes que não liga mais para as bonecas. Rosário conta para Jaqueline que achou seu celular no bolso de Jacques. Mabi refaz o croqui de Rony e entrega para Ariclenes. Olga queima o boneco de Valentim e, em choque, Cecília lembra do seu passado. Edgar descobre que Marcela aceitou se casar com Renato.
passione • Globo	Melina insiste para Diana desistir do casamento. Mauro liga para Diana, que é impedida por Melina de atendê-lo. Mimi fala com Antero sobre Gemma. Candê tenta convencer Gemma a aceitar a proposta de Antero. Clara chora por causa de Totó e Diogo a consola. Olavo fica arrasado ao saber que Jéssica vai para a Itália. Berilo faz os exercícios que o hipnotizador lhe ensinou e começa a ver Jéssica em vez de Agostina.	Diana simula estar confusa quanto aos seus sentimentos por Mauro. Mauro vai embora arrasado e Diana se desespera com a situação. Berilo volta a se interessar por Agostina. Totó fica sensibilizado ao ver que Clara arrumou sua casa e cozinhou antes de sair para o trabalho. Diana pede demissão e Laura fica inconformada. Berilo continua vendo Jéssica ao olhar para Agostina. Bete acusa Fred de ter assassinado Saulo.	Bete confronta Fred, que não se intimida. Stela decide se afastar de Agnello. Fred pensa na noite do assassinato de Saulo e se preocupa com a ameaça que Melina lhe faz. Berilo desmaia ao ver duas Jéssicas. Agostina implora para Mimi não contar a seu marido sobre a suposta noite que passaram juntos. Bete entrega a Candê o cheque com a indenização de Lobato. Gemma fica furiosa ao encontrar Clara na casa de Totó.	Diana manda Melina se esconder e vai falar com Mauro. Mimi confessa para Jéssica que não passou a noite com Agostina. Berilo acorda da hipnose. Jéssica leva Mimi até Berilo. Jackie tenta consolar Lurdinha, que sofre por causa de Mimi. Myrna afirma a Fred que não mentirá para a polícia. Adamo tenta convencer Agnello a não procurar Stela. Gemma se surpreende ao saber que Fátima é filha de Gerson. Diogo beija Clara.	Diogo afirma que fará qualquer coisa por Clara, mas ela não aceita. Agostina implora pelo perdão de Berilo. Jéssica destrata Mimi. Diana descobre que o estranho que a abordou é seu irmão André. Melina procura Mauro, mas ele a dispensa. Totó se martiriza por sua vontade de ficar com Clara. Clara conta para Kelly que Diogo a beijou. Bete e Mauro se desesperam por não terem dinheiro para pagar a dívida da metalúrgica.	Diogo pede para Totó se divorciar de Clara. Bete decide vender parte da metalúrgica. Fred convence Melina a não vender suas ações. Totó confessa a Adamo que está com ciúmes de Clara com Diogo. Fred fica feliz ao ouvir Totó dizer que eles não precisam das ações de Melina. Berilo se desespera ao ver que suas esposas foram embora. Fátima pede Sinval em casamento. Clara se declara para Totó e os dois se beijam.
ribeirão do tempo • Record	Joca diz a Mário que está precisando de uma arma para se defender pois tem gente querendo matá-lo. Mário dá ao amigo uma arma que não é legalizada. Lílian diz a Nicolau que a hora que quiser pode tirar a licença. Arminda avisa que foi marcada a audiência pública para a discussão do resort. Ari pede a Flores apoio para sua candidatura. Karina vê o convite de casamento de Tito e Filomena e briga com a mãe.	Karina diz a Célia que o casamento de Tito e Filomena é uma farsa. Querêncio aceita entrar com Filó na igreja. Joca exige que a polícia lhe dê informações sobre o atentado. Ajuricaba manda que ele traga Bill para depor. Querêncio pega quadro misterioso no ateliê e sai com ele. Flores sai da biblioteca com Clorís e os dois cumprimentam Querêncio, que está na sala. Querêncio diz a ele que pintou a tela depois de ter uma visão.	Iara lê o jornal, que traz na primeira página a manchete "Conto de fadas ou golpe do baú?". Ellen e Carmem ficam encantadas ao verem Filó arrumada. Bruno sugere a Teixeira que eles traduzam o artigo e enviem para a Europa para a diretoria ver o que Arminda vem apoiando. Ajuricaba pede para Marta mandar o investigador Cardoso encontrá-lo na esquina de sua casa. Sônia sai de casa e Cardoso a segue.	Filomena e Tito estão diante da juíza. André e Sérgio estão reunidos na praça com um grupo de jovens discutindo sobre a última mensagem do Comando Invisível quando Sônia chega. Ajuricaba dispensa Cardoso e vai atrás da filha. Sônia está abraçada com André, que se esconde. Arminda pega o buquê de Filomena e sorri sem jeito. Nicolau se empolga e anuncia que em breve vai se casar com a executiva. Joca quase desmaia.	Virgílio explica a Nasinho que o empréstimo não resolve todos os problemas da pousada. Tito e Filó entram no carro sob uma chuva de arroz. Léia conta a Sancha que não engoliu a história de Flores ter sido obrigado a fazer companhia para Clorís. Bruno confessa a Célia que Arminda vai ficar mais poderosa se casar com Nicolau. Ajuricaba e Sônia discutem. Filomena tem um pesadelo com Karina e vê a cama de Tito vazia.	**NÃO HÁ EXIBIÇÃO**

Designação indígena para o Brasil
Seu dia é 13 de maio (Catol.)
Massa do elemento químico
Destruidor
Membrana essencial à percepção das cores
Conduz os destaques no desfile das escolas de samba
Festa para crianças
Orixá que preside as guerras (bras.)
Pôr em plano superior
Realizará; executará
Desobediência (?), estratégia de Gandhi
Pigmento que dá cor aos cabelos
Santo (?): Inquisição
Boneca de Lobato
"(?) Gado Novo", sucesso de Zé Ramalho
Adeus, em francês
Diário virtual
Grupo baiano de percussionistas
Órgão reprodutor das plantas superiores
Ana Maria (?), apresentadora
Fecundar
Acesso ao portão do castelo medieval
Pão de (?), massa de rocambole
L
O
Segue
Aquele que ilude (bras. pop.)
Sabor de licor e balas
Tecido de algodão leve e transparente
Superlativo absoluto sintético de "magro"
Ulysses Cruz, dramaturgo paulista
"(?)-Juca Pirama", poema de Gonçalves Dias

sudoku

4		7	3		6			
	2					7		8
1					7			6
					3		8	4
							5	2
	1	9			8			
			8	3	5			
				7		2	4	5
6			1					

RESPOSTAS

	V			M				C					
P	I	N	D	O	R	A	M	A					
	R		E	L	E	V	A	R					
O	G	U	M		T		T	R					
	E		O	F	I	C	I	O					
	M	E	L	A	N	I	N	A					
A	D	M	I	R	A	V	E	L					
U	E	I	D	A		I		E					
	F	L	OR		B	L	O	G					
V	A	I		G	R		L	O					
	T	A	P	E	A	D	O	R					
	I		O	R	GA	N	D	I					
	M	E	NT	A			U	C					
M	A	C	E	R	R	I	M	O					

4	8	7	3	9	6	5	2	1
9	2	6	5	1	4	7	3	8
1	5	3	2	8	7	4	9	6
7	6	2	9	5	3	1	8	4
3	4	8	7	6	1	9	5	2
5	1	9	4	2	8	3	6	7
2	7	4	8	3	5	6	1	9
8	3	1	6	7	9	2	4	5
6	9	5	1	4	2	8	7	3

oitoerros

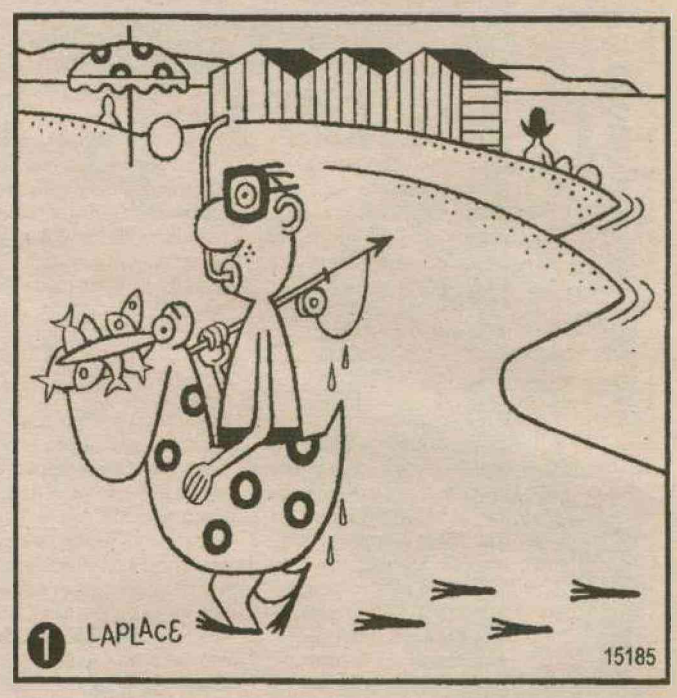

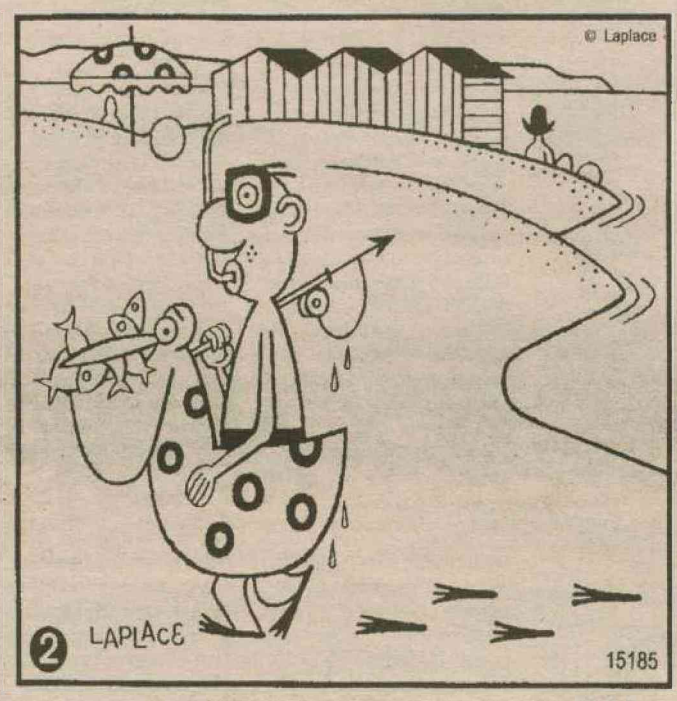

Solução: 1- Montanha ao fundo. 2- Cabo do guarda-sol. 3- Rabo do peixe. 4- Haste do óculos. 5- Vara de pescar. 6- Pernas do homem. 7- Linha da vara. 8- Traseira da boia.


CHEGOU A MANEIRA MAIS FÁCIL DE SE PREPARAR PARA O VESTIBULAR E O ENEM
CO QUE TEL Conhecer
www.coquetel.com.br/conhecer
JOGOS E DESAFIOS
COM OS TEMAS QUE CAEM NAS PROVAS
2 REVISTAS POR MÊS NAS BANCAS!



FLÁVIA FREIRE (Marina Lino, interina)
e-mail: marinalino@msn.com

social

DEU NO twitter

@marinalino

@marilliag - De Fernando Sabino: Antes de mais nada fica estabelecido que ninguém vai tirar meu bom humor.

NA TELONA

A direção do *Festival de Cinema de Natal* está no maior corre-corre preparando os últimos detalhes para a Seleção Oficial do *FestNatal* 2010. Uma seleção caprichada de filmes será exibida de 15 a 19 de novembro no Moviecom. A sessão oficial será exibida sempre no horário das 19 horas, com a presença de convidados e toda a delegação envolvida no Festival. O melhor é que todas as sessões são abertas ao público e a entrada custa apenas R$ 1.

HOMENAGEM

A Câmara Municipal aprovou o título de cidadão natalense ao arquiteto e engenheiro Giries Nicola Elali (*in memoriam*). Nascido em Bethlehem, Palestina, o pai do nosso querido Sami Elali veio para o Brasil em função dos conflitos entre árabes e palestinos e escolheu Natal para viver. A bela homenagem foi proposta pelo vereador Júlio Protásio.

CRIANÇADA NA PASSARELA

Os irmãos Flávia, Bruno e Mariana Araújo recebem hoje uma turminha especial. Para apresentar em primeira mão a coleção verão 2011 da Lilica Ripilica e do Tigor T. Tigre, um grupo selecionado de cerca de 100 meninas e meninos vão arrasar hoje no desfile de lançamento. Cada criança apresentará um look de acordo com seu estilo, desfilando uma das coleções mais esperadas do ano. Os pais-corujas estão na maior expectativa!

INICIATIVA NOTA 10

Sob a batuta do empresário Jorge Luiz de Medeiros, foi iniciada uma campanha para movimentar a sociedade sobre a importância de ampliar o número de doadores de medula óssea, tudo em parceria com a Casa de Apoio à Criança com Câncer. O projeto idealizado pelo próprio Jorge vira realidade por ter acompanhado um caso recente de uma pessoa que faleceu à espera de um doador. Na terça-feira (9), o Hemonorte também se engaja na movimentação e realizará durante todo o dia palestras sobre a importância da doação de medula.

DANDO SHOW NA INTERNET

O amigo Flávio Sales está feliz da vida com o sucesso de seus projetos. O novo portal da Farn (*www.farn.br*) foi lançado esta semana pela Maxmeio. Com design arrojado, a criatividade da equipe do queridão alçou vôos mais altos para propor uma reunião de diversos recursos, como acesso a ações digitais promovidas nas redes e mídias sociais, tudo para aproximar a instituição dos internautas.

Arquivo Pessoal/Divulgação/DN/D.A Press

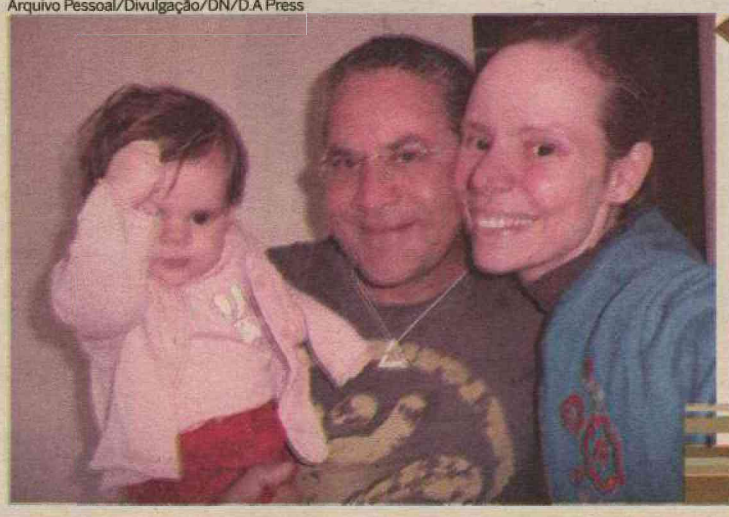

Cartas de amor

O querido Flavinho Rezende prepara o lançamento, junto com a amada Andrea Browne e mais colaboradores, o livro *Cartas para Mel*, contendo cartas endereçadas para a filhota do casal, Mel Browne Kalki de Rezende. O lançamento será na Siciliano, no próximo dia 21, quando a pequenina festeja um ano de vida.

Arquivo Pessoal/Divulgação/DN/D.A Press



Jingle Bells

Em noite de boas vindas ao período natalino que se aproxima, Andréa Lisboa recebeu João César e André Soli

Marina Lino/Divulgação/DN/D.A Press



As amigas Kênia Cunha e Kívia Leiros curtem clima de preparação para as festas de fim de ano

Arquivo Pessoal/Divulgação/DN/D.A Press



VOLTA AO MUNDO \\ Ficamos sabendo que para comemorar 21 anos de atuação em Natal, o representante do STB - Student Travel Bureau de Natal, Antônio Marcos Dantas, receberá ainda este mês a visita ilustre da diretora-executiva Santuza Bicalho (foto).

Marina Lino/Divulgação/DN/D.A Press

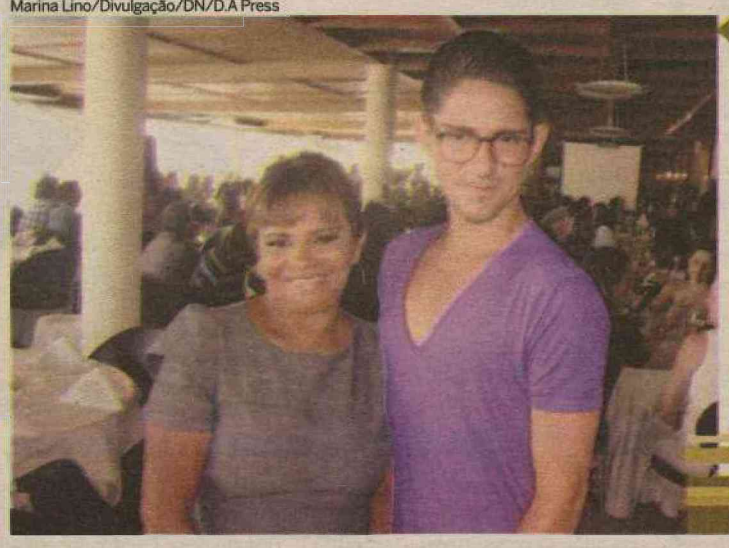

Beauty

O casal Cida e Ricardo San Martini marcando presença nos eventos mais badalados da city. Sabem tudo!

Velinhas para...

- Adalgisa Amorim Viana
- Vera Santos.

PARABÉNS!
Um ano de casamento de Alexandra Maria Maciel Cavalcante e Bruno Miranda. Felicidades!

famosos

Nova companhia

A atriz Camila Rodrigues (foto) está de namorado novo. A ex-mulher do ator Bruno Gagliasso, agora forma par com Carlos Biscegli. Há alguns dias, o casal foi flagrado na Praia do Recreio dos Bandeirantes, no Rio de Janeiro. Recentemente, a atriz derramou-se em elogios para o rapaz: "Meu namorado é maravilhoso e só temos a crescer juntos!". O ator Bruno Gagliasso casou-se outra vez, agora com a atriz Giovanna Ewbank.

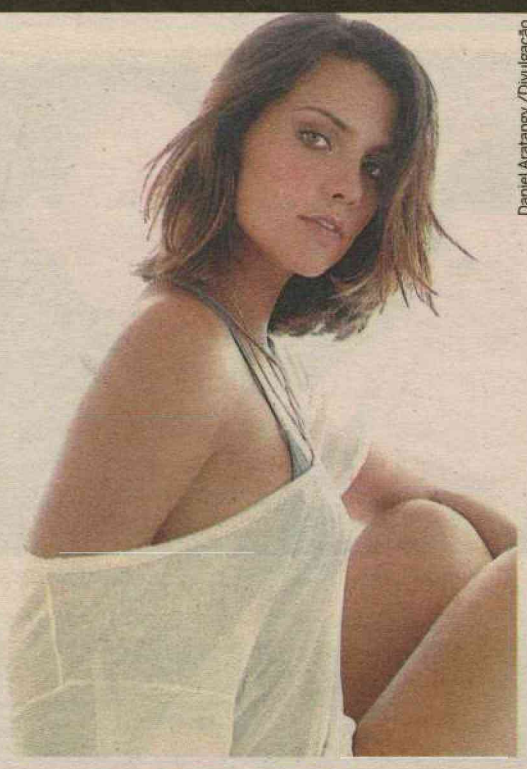

Daniel Aratangy /Divulgação

Foi bem

Ângelo Antônio, como o detestável delegado Geraldo, de *Araguaia* (Globo). O ator capricha até nas caras e bocas.

Foi mal

A forma fácil como Nancy (Mariana Rios) tirou Janaína (Suzana Pires) do seu caminho em *Araguaia*. Nada a ver.

Nova temporada

O infantil *Cocoricó* ganha 26 episódios novos em 2011, quando o programa da TV Cultura completa 15 anos. Exibida na Venezuela, no Japão e na Argentina, a atração rendeu à emissora 396 produtos licenciados e foi exportada para Angola, Moçambique, Portugal e Chile. A nova temporada, que será gravada em janeiro, promete temas como competição entre irmãos, popularidade, timidez, superação do medo.

Próxima protagonista

A atriz Graziella Schmitt é a protagonista da novela *Amor e revolução*, de Tiago Santiago, que vai estrear, no ano que vem, no SBT. Ela vai formar par com o ator Cláudio Lins. Na trama, a personagem é Maria, líder estudantil nos tempos da ditadura do Brasil, que se envolverá com a luta armada tornando-se uma guerrilheira procurada. Já Cláudio viverá o militar José Guerra. As gravações começam em janeiro.



Zé Paulo Cardeal/TV Globo

Ti-ti-ti do Agreste

A elegante Luiza (Guilhermina Guinle), a moderna Mabi (Clara Tiezzi) e o estilista Jacques Leclair (Alexandre Borges), trio moderno de *Ti-ti-ti*, receberão peças da grife pernambucana Macarius para usar na novela. O acerto foi feito durante visita da figurinista da trama das sete, Marília Carneiro, ao Recife. "Não entendo como essas peças ainda não ganharam o mundo", afirmou a figurinista. Destaque para o trabalho das rendeiras de Pesqueira e Poção.

NÍSIA FLORESTA

OS 200 ANOS DA POTIGUAR PIONEIRA

O ano de 2010 é comemorado o bicentenário da poetisa potiguar Nísia Floresta. Para celebrar a data, a prefeitura de Natal, através da Fundação Cultural Capitania das Artes (Funcarte), realizará um evento para debater a vida e a obra da autora norte-rio-grandense. Serão realizados dois encontros em homenagem à escritora com a participação de especialistas. Os momentos ocorrem dias 11 e 18 deste mês. No primeiro dia, uma mesa-redonda será realizada na Aliança Francesa, às 19h30. O segundo encontro será realizado no espaço de exposição da FARN-Faculdade Natalense, às 19h30. Trata-se de uma exposição fotográfica sobre a vida e obra da autora potiguar. Nísia Floresta escrevia sobre a escravidão, o sofrimento do índio e também as belezas de seu país. Mas, acima de tudo, sobre a mulher e a opressão vivida pelo sexo feminino. Na verdade, tudo que Nísia Floresta escreveu foi para defender as causas nas quais ela acreditava, mais que por aspiração literária. E, ainda assim, tornou-se uma das maiores autoras de seu tempo.

Sesc abre inscrições para oficinas de dramaturgia

Projeto Leituras em Cena chega à segunda etapa, cujas atividades ocorrem de 10 a 12 deste mês



Fábio Cortez/DN/D.A Press

Iniciativa contará com a participação de Vinícius Arneiro e será promovida na sede do Serviço Social do Comércio

O Sesc está com inscrições abertas para a 2ª etapa do projeto *Sesc de dramaturgia Leituras em Cena*. Serão oferecidas 24 vagas e as inscrições podem ser feitas no setor de cultura do Sesc pelo telefone 3211-5577, ramais 219 e 237. A atividade acontece entre os dias 10 a 12 deste mês, das 14h às 18h, na sala de seminários do Sesc Sede. O objetivo do projeto é ir além da leitura superficial ou "impostada", sem lançar mão de recursos cênicos que acabem por ofuscar aquele que é o objeto e protagonista da ação, no caso o texto teatral. O público-alvo é preferencialmente constituído por artistas de teatro, professores, formadores de opinião e estudantes com interesse dirigido para as artes cênicas.

A oficina *Por uma dramaturgia contemporânea* é gratuita e será ministrada pelo professor Vinícius Arneiro (RJ), na sala de seminários do Sesc Centro, localizado na Rua Tomaz de Araújo, s/n. Cidade Alta, das 14hs às 18hs. Formado pela Escola de Teatro Martins Penna no Rio de Janeiro, em 2006, Vinícius Arneiro, em outubro de 2007, estreou no Espaço Sesc - RJ o espetáculo Cachorro, de Jô Bilac, primeiro trabalho realizado pelo Teatro Independente, Cia. do qual é fundador e diretor artístico.

Currículo

Inclusive, a peça foi indicada ao Prêmio Shell 2007 de melhor Direção. Rebú, também de Jô Bilac, segunda produção do grupo teatral, estreou em outubro de 2009 e participou da mostra oficial do Festival de Curitiba 2010. Ficou ainda em cartaz no Sesc Consolação/SP e foi eleito neste período como um dos três melhores espetáculos em cartaz na capital paulistana, segundo a Veja São Paulo, sendo também destaque na revista Bravo, entre outras.

Dor nas articulações

Doença inflamatória, a gota é mais comum nos homens e pode prejudicar as pessoas nas atividades diárias

Márcia Maria Cruz

A gota é uma doença inflamatória que acomete sobretudo as articulações, quando a taxa de ácido úrico no sangue está em níveis acima do normal (hiperuricemia). Doença reumática, é causada por um defeito no metabolismo da substância no organismo. O aumento das taxas pode ocorrer tanto pela produção excessiva quanto pela eliminação deficiente da substância. "Todos nós temos uma quantidade de ácido úrico no sangue. Algumas pessoas têm essa quantidade aumentada e desenvolvem crises de artrite (dor e inchaço nas juntas)", afirma a presidente do Departamento de Reumatologia da Associação Médica de Minas Gerais (AMMG), Cristina Duarte Lanna. Ontem, inclusive, foi lembrado o Dia Nacional de Luta Contra o Reumatismo.

As dores aparecem com maior incidência na primeira articulação do pé, no hálux (dedão), nos joelhos, tornozelos e costuma acometer uma ou duas articulações de cada vez. A incidência é mais comum nos homens, e a primeira crise pode ocorrer entre os 30 e os 60 anos. Como a dor é de grande intensidade durante as crises, o paciente pode ficar incapacitado para suas atividades diárias. "A dor interfere negativamente na qualidade de vida."

As crises ocorrem em intervalos variáveis de tempo, com duração de três a 15 dias. Nesse período, os medicamentos anti-inflamatórios são indicados para o alívio da dor e do inchaço. No entanto, se o paciente não faz tratamento adequado, as crises tornam-se mais frequentes e acometem várias articulações ao mesmo tempo.

O tratamento continuo é essencial para o controle da doença e para a saúde das articulações. As complicações, tais como disfunção dos rins, cálculo renal e aparecimento dos tofos (nódulos nos cotovelos e joelhos e dedos das mãos) também serão evitadas com o tratamento adequado. A gota é uma doença de fácil controle, que depende muito da aderência do paciente às orientações médicas.

Embora não haja cura definitiva para a gota, o tratamento reduz a dor e diminui a inflamação durante as crises agudas. Também é uma forma de prevenir episódios futuros e evitar lesões nas articulações. No entanto, a ação preventiva é essencial. É necessário evitar os fatores desencadeantes ou que propiciam a formação de ácido úrico, além de um aumento na ingestão de líquidos para otimizar a taxa de fluxo urinário. A crise aguda de gota pode ser controlada com o uso de colchicina, anti-inflamatórios ou a associação de ambos. O alívio aparece depois de duas horas da dose inicial.

Essas medicações devem ser usadas sempre sob prescrição médica e com cautela em pacientes com insuficiência renal, hipertensão, ulceração péptica ou gastrite. Medicações com objetivo específico de diminuir os níveis de ácido úrico também devem ser iniciadas e mantidas a longo prazo, com o cuidado de se aguardar a resolução completa da crise aguda para seu início. Quando a presença de tofos prejudica a função articular, a retirada cirúrgica também pode ser indicada. "É importante frisar que a gota não é uma doença incapacitante e quando tratada adequadamente não interfere na qualidade de vida", afirma.

O uso diário do medicamento que inibe a produção do ácido úrico e o controle na alimentação, evitando os alimentos que aumentam o ácido úrico, também são essenciais. A prevenção ajuda a evitar complicações, uma vez que os portadores têm mais chance de apresentar hipertensão arterial, aumento da glicose, do colesterol e triglicérides.

Por acaso o advogado Aloísio Eustáquio Costa, de 49 anos, há oito convive com a gota. Os sintomas da doença apareceram por acaso. "Primeiro, sofri uma ruptura de ligamentos ao jogar futebol. Depois de uma série de tratamentos sem apresentar melhoras, finalmente o ortopedista me pediu um exame de sangue. O resultado acusou uma taxa muito alta de ácido úrico", afirma.

O diagnóstico da gota é feito clinicamente, mas podem ser necessários exames que mostrem os níveis de ácido úrico no sangue. Também podem ser solicitados exames complementares, como radiografias e dosagem de ácido úrico na urina. A doença se caracteriza por crises bastante incômodas. "A dor é insuportável e contínua. Os remédios, para acabar com as crises causam enjoos e diarreia, sendo muito desconfortável."

No caso de Aloísio, a crise se instala depois que pratica esportes. As dores também são desencadeadas quando há alguma inflamação no corpo ou com a ingestão de alguns alimentos. "A chegada de uma crise vem acompanhada de uma leve dor nas articulações e, nesse caso, já aumenta a dosagem dos remédios, para que o tempo de duração da crise fique menor, ou não chegue a acontecer." Além do uso de medicamentos de forma preventiva, Aloísio evita carnes vermelhas, miúdos de qualquer animal, por conter alto índice de proteína. Também procura aumentar a ingestão de líquido.

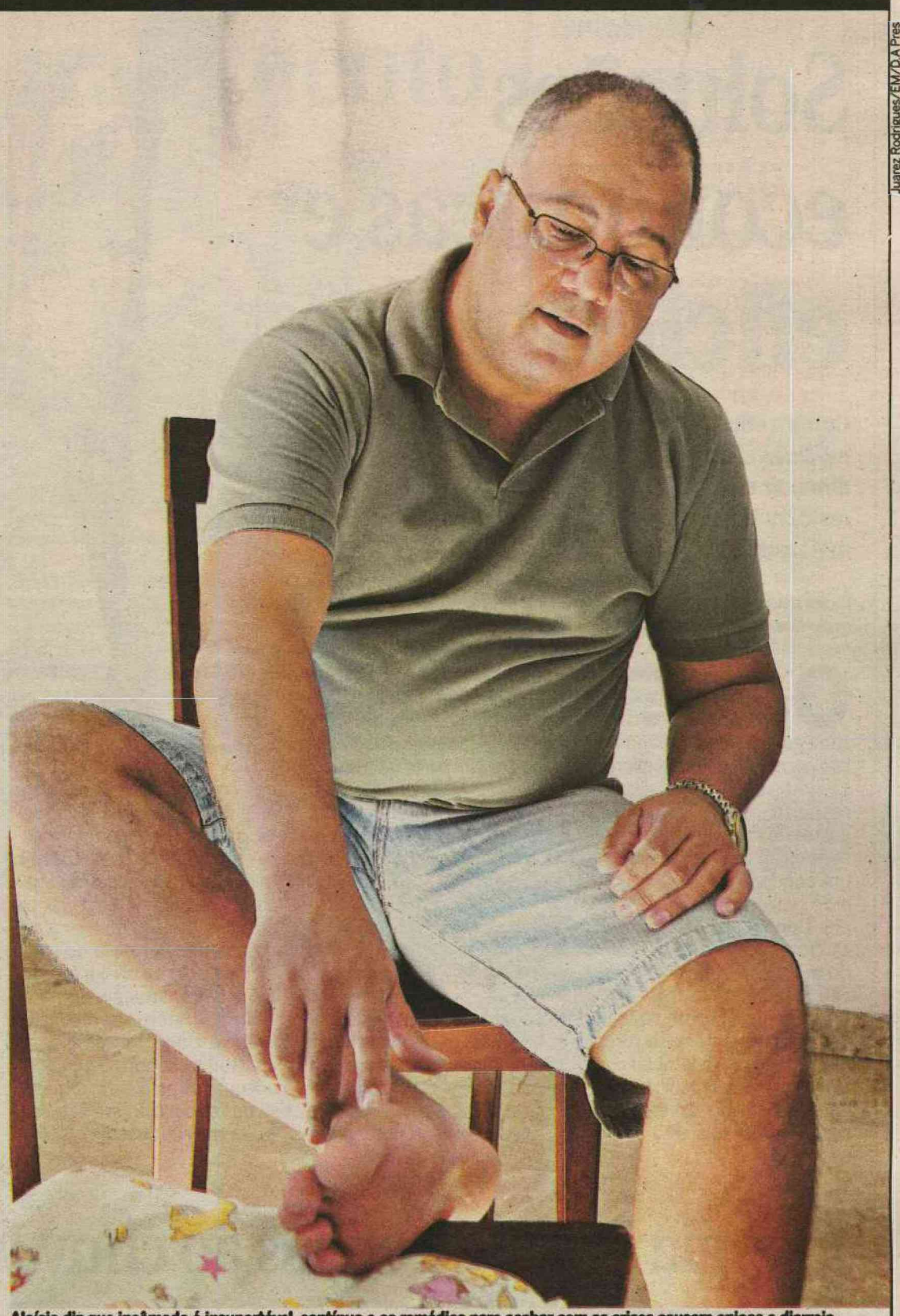

Juarez Rodrigues/EM/D.A Pres

Aloísio diz que incômodo é insuportável, contínuo e os remédios para acabar com as crises causam enjoos e diarreia

SAIBA MAIS

Recomendações para os portadores de gota

- Evite o consumo de frutos do mar, sardinha, miúdos (rim e fígado), excesso de carne vermelha e pele de aves quando os níveis de ácido úrico estiverem altos, porque você pode desencadear uma crise. Sob tratamento, esses alimentos podem ser ingeridos sem exagero.
- Evite o consumo de bebidas alcoólicas durante as crises. O consumo pode ser feito, sem exageros, quando os níveis de ácido úrico estiverem controlados.
- Evite uma dieta hipercalórica, pois leva à obesidade, que é um fator de risco para os portadores de gota, além de o excesso de peso sobrecarregar as articulações inflamadas.
- Aumente a ingestão de líquidos.
- Procure o tratamento e acompanhamento médicos adequados caso haja doenças associadas como hipertensão arterial, diabetes etc.

EDITOR >> Luiz Reinaldo Freitas (luizfreitas.rn@dabr.com.br) economia.rn@dabr.com.br

Soluções econômicas e eficientes

Confira equipamentos e medidas que podem diminuir custos em sua residência e preservar o meio ambiente

Renato Lisboa
renatolisboa.rn@dabr.com.br

O uso de equipamentos como hidrômetros individualizados, canalização a gás e sensores de iluminação podem fazer toda a diferença no que diz respeito ao custos de manuntenção de um condomínio ou residência. Conheça as dicas, desde a concepção do projeto arquitetônico, que poderão influir positivamente no seu orçamento familiar e contribuir com a noção de sustentabilidade.

O arquiteto Alan Emerson Rosendo afirma que essa aparelhagem, apesar de ter um custo relativamente alto, termina gerando economia no médio prazo. Segundo ele, tudo começa com um bom projeto de arquitetura, paisagismo ou engenharia, para dimensionar coretamente a fiação das instalações.

Se o projeto for para uma residência, os detalhes devem ser observados já na cobertura do imóvel, ou seja nas telhas, que devem ser de cor clara, refletiva (polidas). Em alguns telhados, é utilizada uma manta térmica em sua parte interior.

Economia vem, mesmo no médio prazo

"Hoje está bastante difundida a ideia do teto jardim ou cobertura verde, ou seja, uma laje permeabilizada para receber uma grama ou até mesmo um jardim. Isso ameniza bastante a temperatura interna da residência e evitará o uso de ar condicionado ou ventiladores", explica Rosendo.

As paredes devem ser pintadas em tons e cores claras, e os pisos, se receberem luz solar diretamente, podem receber um material que aqueça o mínimo possível. Outra medida interessante é conciliar piso com grama, o que vai amenizar a transferência do calor da área externa para a área interna da construção.

Um bom projeto de arquitetura deve ainda contemplar as aberturas de portas e janelas adequadas para cada ambiente da residência. Isso significa maior entrada de vento e melhoria da ventilação. O posicionamento correto das portas e janelas controla positivamente a luminosidade da casa, resultando consequentemente em economia de energia.

O usuário do imóvel deve-se valer de persianas de controle solar – algumas delas filtram a luminosidade sem tirar tanto a visão do morador (de dentro para fora). Outro ponto importantíssimo, de acordo com o especialista, é usar ar condicionado split dimensionado de acordo com a área de cada ambiente.

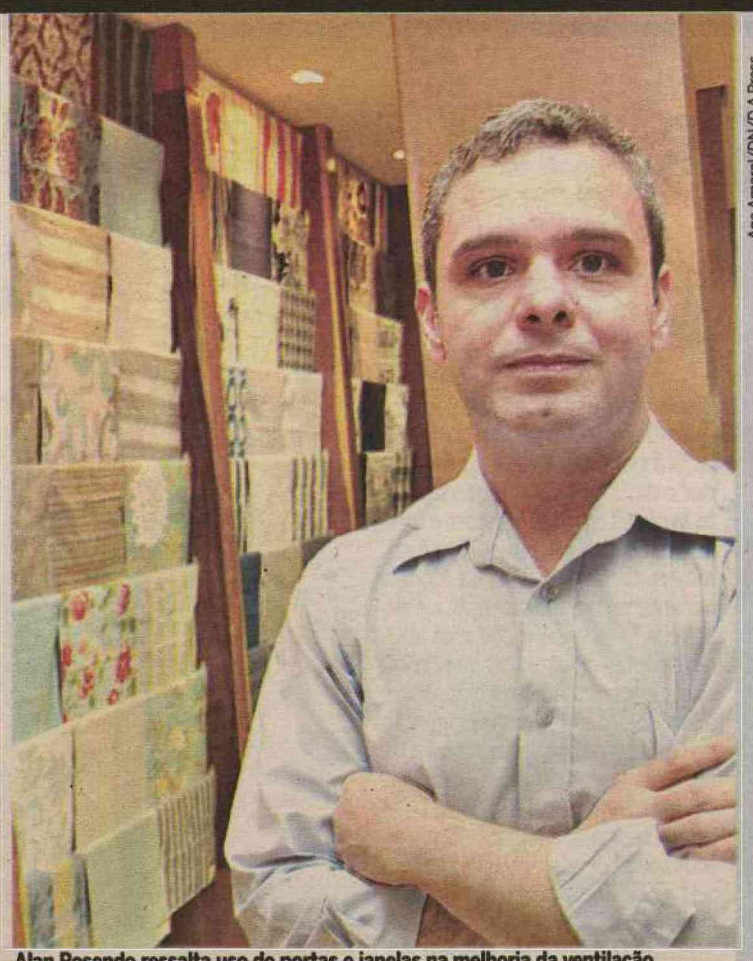

Ana Amaral/DN/D.A Press

Alan Rosendo ressalta uso de portas e janelas na melhoria da ventilação

HIDRÔMETROS DIMINUEM CUSTOS

O uso de hidrômetros individualizados em prédios é lei desde 2005, de acordo com o diretor da administradora de condomínios, Servcon, Ronaldo Ribeiro Dantas, um defensor da medida, já que cada condômino só paga o que gasta. "Quando o pagamento não era individualizado, o usuário não tinha preocupação nenhuma em tomar um banho mais demorado ou consertar uma torneira quebrada. Era dispendioso para o condomínio e um descuido com o meio ambiente", lembra ele.

"Eu tenho dois exemplos bem ilustrativos de desperdício. Um caso de uma mãe, que colocava uma criança todo dia para tomar banho em uma banheira jacuzzi e o de uma pessoa que lavava o apartamento todo dia. Quando essa pessoa mudou-se, caiu o consumo de água no condomínio, reduzindo-o quase à metade", acrescenta ele.

O uso de equipamentos eletrônicos também são aliados na hora de combater o desperdício. Sensores de movimento ganham cada vez mais espaço para reduzir o consumo desnecessário de energia elétrica. As lâmpadas só são acionadas quando realmente necessárias e ficam ligadas por um tempo predeterminado. Outro exemplo em que os equipamentos promovem economia é o uso de câmaras de segurança, reduzindo o número de funcionários necessários para as funções de vigilância.

Gás Natural

Há também a possibildiade de se economizar com o uso do gás natural canalizado, que em Natal começa a chegar ao segmento residencial, em bairros Lagoa Nova, Candelária, Ponta Negra e Alagamar. Segundo o gerente comercial da Potigás, Eugênio Rodrigues, o uso de gás, além de mais econômico, é seguro e mais cômodo, já que dispensa a necessidade de compras de botijões.

"Não é preciso estocá-lo e o fornecimento é contínuo. Só se paga exatamente o que for utilizado e a conta só será paga após o consumo, a exemplo do que ocorre com a água ou energia. Isso leva a uma grande comodidada e a uma economia de 30% do valor pago com o gás de cozinha", conclui o gerente.

Energia solar: dê adeus ao chuveiro elétrico



Ivan Alecrim/ Especial para o DP

Renata Uchoa mora em um prédio que utiliza energia solar

Seguindo na guerra contra os altos custos, é bom lembrar do já bastante difundido equipamento de energia solar, reduzindo o consumo do chuveiro elétrico, aquecimento de água da piscina, entre outros.

Segundo o gerente da Solir, Fábio Roberto Vieira, quem morar em residência e optar pela escolha de energia solar, poderá canalizá-la para os chuveiros elétricos. Para isso, deve utilizar o kit padrão – um reservatório térmico de capacidade variada de litros, além de placas solares, que também são dimensionadas de acordo com a necessidade de sua residência, além de uma série de tubos e conexões.

Vieira diz que a energia solar é indicada para residências de uma maneira geral e, quanto aos prédios, há apenas uma restrição em relação aos mais antigos, devido à distribuição interna de tubos não ser apropriada para o uso de água quente. Os novos edifícios já são construídos ou projetadoas com a tubulação específica para água quente. Segundo o gerente, o seu uso reduz em torno de 30% a 40% a conta de energia elétrica. Uma residência consegue reaver o capital investido de 15 a 20 meses. Tudo sujeito a especificidades de cada projeto.

Um kit médio (400 litros), destinado a uma residência com dois chuveiros, um ponto de água na cozinha e uma banheira de hidromassagem, para uma família de quatro a cinco pessoas custa cerca de R$ 4 mil.

Via-crúcis para tratamento

Pessoas com doenças do sangue sofrem com atendimento precário e com a falta de acesso a medicamentos

Brasília – Os brasileiros com algum tipo de doença do sangue – como hemofilia, anemia falciforme e linfoma – enfrentam problemas que vão além da enfermidade, como o difícil acesso a medicamentos de alta qualidade e o despreparo de médicos no atendimento primário. A avaliação é do presidente da Associação Brasileira de Hematologia e Hemoterapia (ABHH), Carmino Antônio de Souza.

No primeiro dia do Congresso Brasileiro de Hematologia e Hemoterapia (Hemo 2010), ele afirmou que o paciente mais maltratado no país é o portador de leucemia aguda. "Ninguém quer tratar ele", denunciou. Segundo Souza, o tratamento é longo e muito caro e o ressarcimento feito pelo Sistema Único de Saúde (SUS) aos profissionais é irrisório. "É uma área onde o conhecimento técnico no Brasil é muito bom, mas a condição de tratamento é muito ruim", disse.

Outra área problemática no Brasil, de acordo com a ABHH, é a dos linfomas, um grupo complexo que inclui mais de 60 tipos de doenças. Souza explicou que já existem medicamentos avançados para o tratamento. Mas o remédio, apesar de licenciado pelo governo, não chega ao paciente.

"O governo reluta e atrasa demais o desenvolvimento [do medicamento] no Brasil. Não há nenhuma perspectiva de que isso mude em um curto espaço de tempo", afirmou. O caso é o mesmo para portadores de mieloma múltiplo, um tipo de câncer que se desenvolve na medula óssea e que tem se manifestado de forma mais frequente com o envelhecimento da população. "O tratamento é extremamente defasado em sua qualidade, apesar do conhecimento brasileiro", completou.

Alcione Ferreira/DP/D. A Press

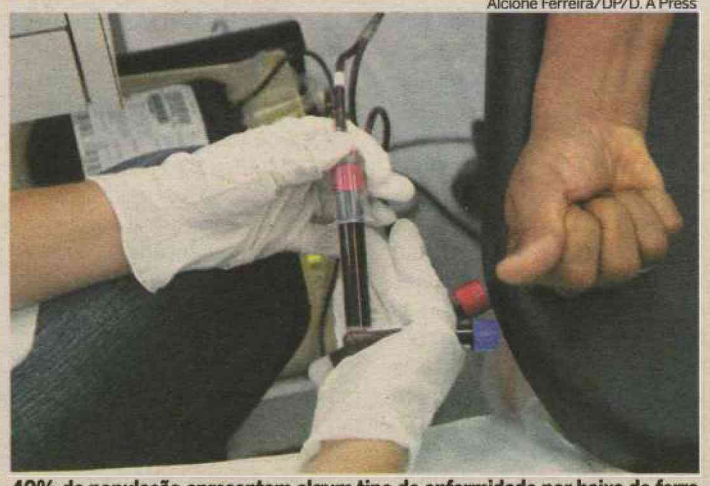

40% da população apresentam algum tipo de enfermidade por baixa de ferro

Dados da ABHH revelam que cerca de 40% da população mundial apresentam algum tipo de anemia, doença provocada por baixa quantidade de ferro no sangue. O diagnóstico e a orientação deveriam ser feitos no atendimento primário, uma vez que a maioria não precisa procurar um especialista.

DIPLOMACIA

ACORDO VAI FACILITAR EXTRADIÇÃO

Um acordo de cooperação firmado entre Brasil, Argentina, Espanha e Portugal vai facilitar os procedimentos de extradição. O secretário executivo do Ministério da Justiça, Rafael Favetti, disse que, além de garantir celeridade nos processos, o acordo também prevê a entrega temporária de pessoas que cometerem crimes no exterior, "ou seja, alguém que comete um crime fora do Brasil, responde pelo crime lá e depois volta sem ser extraditado. Isso revela uma profunda confiança entre os países". O secretário-executivo disse ainda que o acordo multilateral também tem o objetivo de aprofundar e reforçar os mecanismos de combate coordenado à criminalidade e à impunidade. "os países devem adotar medidas que respeitem os direitos humanos, mas consiga combater o crime organizado".



editorial



"Em nosso País, infelizmente, patriotismo ainda é negócio de foliculários, que se consideram detentores exclusivos desse sentimento comezinho."
(in "Tico-Tico no Fubá")

ASSIS CHATEAUBRIAND

Um direito de todos

Vinte e nove países ainda apresentaram níveis alarmantes de fome e mais de 1 bilhão de pessoas não tinham o que comer em 2009, de acordo com um novo relatório sobre a situação no mundo todo. Líderes mundiais estão longe de uma das Metas do Milênio, estabelecidas em 1990, de reduzir pela metade o número de pessoas famintas em 2015, segundo o Índice Mundial da Fome, publicação anual do Instituto Internacional de Pesquisa de Políticas Alimentares e outras entidades assistenciais. A maioria desses países fica na África Subsaariana e no Sul da Ásia. As crianças são citadas como especialmente vulneráveis. "Países com número elevado de pessoas que passam fome precisam agir para melhorar a nutrição das crianças durante os primeiros mil dias depois da concepção, incluindo nutrição pré-natal e programas de educação nutricional para mulheres grávidas", alerta Marie Ruel, chefe da Divisão de Pobreza, Saúde e Nutrição do instituto.

A desnutrição na primeira infância perpetua a pobreza de uma geração para outra. A porcentagem de pessoas subnutridas caiu de 20% em 1990-1992 para 16% em 2004-2006. A Organização das Nações Unidas (ONU) acredita que o número de pessoas que passam fome caia de 1 bilhão em 2009 para 925 milhões este ano. Mas o índice mostra que algumas regiões ainda estão lutando contra o problema e que as causas da fome diferem em todo o mundo, de acordo com o relatório.

Nos últimos 20 anos, globalmente, o índice mundial da fome melhorou 24%. No entanto, o progresso varia enormemente de uma região para outra. Os 10 países com os piores indicadores de fome - todos classificados como "extremamente alarmantes" ou "alarmantes" - foram a República Democrática do Congo, Burundi, Eritreia, Chade, Etiópia, Serra Leoa, Haiti, Comoros, Madagascar e República Centro-Africana.

No Brasil, a fome reside onde há pobreza e falta de acesso a direitos sociais básicos. Mesmo com a mobilização histórica da sociedade civil pela causa e a implementação de políticas públicas de segurança alimentar, ainda existem em todo o país pessoasque não têm acesso a alimentos em quantidade e qualidade suficiente para a manutenção da saúde. A desnutrição infantil dá sinais mais claros do problema nas áreas rurais e urbanas. No Rio de Janeiro, na Cidade de Deus, um levantamento feito em 2008 mostrou que 22% das mais de 2 mil crianças pesquisadas estavam desnutridas. Em Alagoas, 9,5% das crianças de até 5 anos apresentam desnutrição crônica (baixa altura em relação à idade). Em fevereiro, a alimentação passou a ser um direito garantido na Constituição Federal (CF), incluído no artigo 6º da Carta, passando a ser assegurado pelo Estado. Resta agora ao poder público cumprir a determinação constitucional. Nos últimos anos, programas assistencialistas têm dado bons resultados, mas ainda são frágeis.

CHARGE

Exame Nacional do Ensino Médio



cartas redacao.rn@dabr.com.br

Para enviar sua opinião para a seção CARTAS, escreva para o e-mail ou envie correspondência para o seguinte endereço:

DIÁRIO DE NATAL / REDAÇÃO
Av. Bacharel Tomaz Landim, 1042 - Jardim Lola. CEP 59104-000 S. G. do Amarante - RN

Terceirização na saúde

Aqui em Natal não há nenhuma empresa com a competência da IPAS, que vem desenvolvendo seus trabalhos dentro da UPA do Pajuçara com ampla organização e bons funcionários, ao contrário do atendimento e gestão dos demais hospitais públicos que temos na nossa capital. A terceirização leva a uma maior organização e aos próprios funcionários a execução de seus trabalhos de forma correta e acolhedora, uma vez que não sendo assim acarreta em uma possível demissão. Sei que o bom profissional exercer suas atividades corretas seja no âmbito privado ou no estadual da mesma forma sem diferenças, mas sabemos que são poucos. Por esse motivo e outros acontecem as desigualdades. Como diz o proprio secretário, "Temos carência de pessoal e de abastecimento nas outras unidades de saude do Múnicípio e com a UPA não seria diferente". Sem a IPAS a UPA se tornara mais um descaso na saúde de natal. **Tazia Mikaelle**, pelo *DN Online*.

Fim do Mada

O Festival MADA há muito tempo teria que entrar no calendário de eventos do município e do estado, por ser um festival de grande envolvimento entre as culturas do Brasil. O que é interessante é o Carnatal, que não traz nenhum enriquecimento cultural, tem apoio dos governos estaduais e municipais... **Ruy Campos**, pelo DN Online.

Desertificação

É bem visível o processo de desertifição da cidade do Natal. Há determinados governantes que não gostam do verde das árvores, que dá vida à população dos campos e das cidades. Alguns deles gostam apenas do verde das legendas partidárias. **Francisco Gomes**, pelo *DN Online*.

Praças de Natal

A prefeitura também tem que olha as praças! A do Conjunto Potengi é uma que não dá para nossos filhos brincarem. Lá não tem arvores, só tem espinhos. A prefeita não é do meio ambiente? Quando ela vai colocar árvores na praça? **Izabel**, pelo *DN Online*.

Vão-se os anéis...

A migração aconteceu inesperadamente com o tenista carioca da gema Christian Lindell, revelação do Challenger de São Paulo do tênis. Não recebendo apoio da Confederação Brasileira de Tênis, foi convidado estrategicamente pela Suécia pra treinar por lá, quandovenceu um torneio local. Sabe-se lá o que vem por aí? **Hibernon Olegário da Silva**, por e-mail.

DIÁRIO de NATAL

Presidente: GLADSTONE VIEIRA BELO | Vice-Presidente: JOEZIL BARROS | Diretor Geral: GUILHERME MACHADO

Diretor Institucional: Miguel Jabour | Editora Executiva: Juliska Azevedo

ENDEREÇO:
Av. Bacharel Tomaz Landim, 1042 — Jardim Lola, São Gonçalo do Amarante - RN — CEP: 59.104-000 — PABX: 0xx84 4009.0166

Sucursal
São Paulo (SP): 0xx11 3045.4921
Rio de Janeiro (RJ): 0xx21 2263.1945

Representantes
Distrito Federal: 0xx61 3201.0071
Ceará: 0xx85 3264.0576
Pernambuco: 0xx81 3326.7188

D.A Press Multimídia
Atendimento para venda e pesquisa de imagens: Pessoalmente: segunda a sexta, das 10h às 14h. Email e telefone: segunda a sexta, das 10h às 22h / sábados e feriados, das 12 às 18h. Email: dapress@dabr.com.br. Telefones: (61) 3214.1575 / 1582 Fax: (61) 3214.1583

MARKETING		4009-0181
ADMINISTRAÇÃO		4009-0166
ATENDIMENTO		
ASSINANTE	Capital	4009-0220
	Interior	4009-0220
COMERCIAL		4009-0174 / 4009-0176
CLASSIFICADOS		4009-0200

BALCÃO DE ANÚNCIOS:
Av. Deodoro, Lj. 7, Galeria Solar - Cidade Alta - 3201-8568

VENDA AVULSA	
Telefone	4009-0236
Rio Grande do Norte	R$ 1,00
Outros Estados	R$ 3,30

DIÁRIOS ASSOCIADOS

COMO ENTRAR EM CONTATO COM O DIÁRIO DE NATAL
Redação: 0xx84 4009.0150 / Circulação: 0xx84 4009.0220 / Marketing: 0xx84 4009.0181

Vitória dos aposentados

Ney Lopes
www.neylopes.com.br

Infelizmente, os aposentados e pensionistas no Brasil enfrentam verdadeira "via crucis" para terem o reconhecimento dos seus direitos líquidos e certos. Não há respeito com quem contribuiu durante toda a vida para a previdência social. São considerados "ônus" para a nação e causadores do "rombo previdenciário". Violenta e revoltante injustiça!

Tenho demonstrado diversas vezes ser inverídica a alegação de falência da previdência, por supostos excessos da Constituição de 1988. A Carta Magna ao tratar da previdência social criou fontes de financiamento, impôs a elaboração do orçamento da seguridade social e no artigo 59 das disposições transitórias exigiu a apresentação pelo governo de projetos de lei relativos à organização da seguridade social e aos planos de custeio e de benefício, no máximo após seis meses da promulgação, com o prazo de seis meses para votação em plenário. Nada disto foi feito, até hoje. Preferem culpar a Constituição e tirar direitos dos aposentados.

Por outro lado, o chamado déficit previdenciário não é provocado pela massa de aposentados. O governo calcula o déficit previdenciário, sem levar em conta a arrecadação da Contribuição para o Financiamento da Seguridade Social, Contribuição Social sobre o Lucro Líquido e até bem pouco tempo o ICMF, todos destinados à seguridade social. Há estudos econômicos que demonstram superávit previdenciário de R$ 1,25 bilhão em 2006, sem falar no crédito de quase 200 bilhões a receber de empresas sonegadoras, de acordo com a Advocacia Geral da União (AGU). Os saldos positivos da Previdência brasileira - considerado o período de 1945 a 1980 -, se tivessem sido aplicados num sistema de capitalização, com rendimento de 6% ao ano, representariam mais de um trilhão de reais atuais. Para onde foram os recursos da Previdência? Todo mundo sabe: para a construção de Brasília, a Companhia Siderúrgica Nacional, carteiras de crédito do Banco do Brasil, o atual BNDES e outros.

Não há respeito àqueles que contribuem

Uma das causas do déficit previdenciário é a aposentadoria rural, concedida como política social justa, financiada pelo tesouro nacional e não através de contribuições previdenciárias ao longo do tempo. Por todos estes fatos, é injusto o aposentado e o pensionista pagarem pelo que não têm culpa, após terem recolhido a vida toda a contribuição mensal, que permitiu a aposentadoria.

No último dia 8, o STF decidiu uma das situações mais inquietantes para os aposentados e pensionistas, nos últimos anos. Aposentado de Sergipe teve o valor do seu benefício limitado ao teto de R$ 1.081.50, vigente à época da concessão, em 1995. Ocorre que, após a vigência da emenda constitucional nº 20, em 15.12.1998, o teto dos benefícios da previdência foi elevado para R$ 1.200.00. Posteriormente, em 19.12.2003, a emenda constitucional 41/03, elevou novamente o teto para R$ 2.400,00. A previdência teimava em nivelar por baixo e não considerar o aumento do teto previdenciário.

O STF entendeu que deverá ser aplicado o valor do teto atualizado monetariamente ao benefício concedido, com pagamento de atrasados. Fez-se justiça! Trata-se de vinculação da aposentadoria ao valor real da contribuição paga pelo empregado, com a eliminação do famigerado redutor, que puxa para baixo. O INSS deverá cumprir a decisão do STF. Se assim não ocorrer, os aposentados e pensionistas recorrerão à justiça para receberem o direito que o STF já lhes concedeu, definitivamente. Uma grande vitória!

Ney Lopes, jornalista, advogado e ex-deputado federal, escreve neste espaço aos domingos.

Cheiro e memória

Fernando Araújo
Advogado

A ciência tem demonstrado que a memória olfativa é capaz de ativar as mais antigas emoções. O cheiro de bolo no forno, por exemplo, lembra a casa da vovó. Meu avô queimava raspa de chifre de boi para atrair a serpente escondida entre paus e pedras. As vezes isso dava certo. Não sei se por coincidência ou pelo barulho que as pessoas faziam, assustando o animal. Prova científica, jamais tive. No mundo selvagem, o cheiro está diretamente ligado à sobrevivência. O olfato conduz as feras ao alimento. Também por ele, escolhe-se um parceiro, bem como se previne do perigo. Aliás, em certos animais o potencial olfativo é enorme. Coelhos e cachorros podem guardar até 150 mil cheiros diferentes, enquanto os homens não distinguem senão 10 mil tipos de odores.

Recentemente foi divulgada uma pesquisa pelo departamento de psicologia da universidade de Rice (EUA), dando conta de que as mulheres dispõem de uma nova arma para detectar as intenções dos homens: o odor. Segundo os pesquisadores, os feromônios (molécula produzida por vários órgãos do corpo) denunciam se o odor do suor é sexual. Ou seja, que ele tem interesse sexual por ela, porque o suor normal é diferente do sexual. Assim, mesmo de forma inconsciente, uma mulher será capaz de farejar as intenções de um homem. Por esta e outras conclusões científicas, o cheiro é fundamental em nossas vidas. Ele nos faz evocar memórias e suscitar emoções. Com efeito, esses atributos caminham sempre juntos, facilitados por nosso nariz, que está ligado a uma das partes mais importantes do cérebro - o sistema límbico.

Odores despertam impulsos

É, portanto, uma alegria, a de viver e poder cheirar, sem embargo da importância dos demais sentidos. Os profissionais do vinho se orgulham do "bom nariz" que possuem. Dizem, orgulhosos, para nos matar de inveja, que a casta Cabernet Sauvignon, por exemplo, deve ter aroma de frutas vermelhas e tons de hortelã, assim como a Merlot normalmente apresenta o cheiro de ameixas pretas maduras. Já a Malbec tem como característica aromas que lembram frutas pretas (framboesa, groselha) e vermelhas. Em importante livro que publicou - O cheiro das coisas -, Bettina Malnic, doutora em bioquímica e biologia molecular pela USP e pós-doutora em neurociências por Harvard, pioneira no estudo do olfato no Brasil, disse com sabedoria: "Podemos não nos dar conta, mas nosso cotidiano está cercado de cheiros que afetam profundamente nossas vidas - perigo, repulsa, prazer, tristeza, euforia... - e despertam emoções e comportamentos muitas vezes inconscientes. Isto porque, de todos os sentidos, o olfato é o que está mais intimamente ligado às regiões do cérebro envolvidas com estímulos afetivos e memórias". Portanto, cheirar é viver, é recordar!

DIÁRIO DE NATAL *na história*

HÁ 62 ANOS

Domingo, 07 de Novembro de 1948 - Hoje será inaugurado na Fazenda Buriti de propriedade do Sr. Clovis Lamartine em Jardim do Seridó mais um campo de pouso no interior do Estado, tendo a aviação do Rio Grande do Norte obtido grande impulso nos últimos tempos. Uma esquadrilha da Escola de Pilotagem do Aero Clube seguirá ao novo campo que terá a benção do vigário daquela cidade. Pilotará o "Mariz e Barros" o instrutor Ernani Silveira que viajará acompanhado pelo aluno José Sampaio. No "Vieira Souto" serão tripulantes o piloto Aldo e o aluno Werner Lucke. O "Coronel José Bernardo" será pilotado pelo jovem Peri Lamartine e terá como tripulante o aluno Wilton Pinheiro.

HÁ 53 ANOS

Quinta-feira, 07 de Novembro de 1957 - Foi solenemente instalado na manhã de hoje, o IV Congresso Médico do Nordeste Brasileiro, iniciativa da Sociedade de Medicina e Cirurgia do Rio Grande do Norte e que vem despertando grande interesse em toda a região Nordeste. Parte do programa geral do Congresso foi inaugurada a sede própria da Sociedade de Medicina e Cirurgia do Rio Grande do Norte, recentemente edificada no bairro do Tirol em terreno contiguo ao Educandário Oswaldo Cruz.

HÁ 35 ANOS

Sexta-feira, 07 de Novembro de 1975 - O técnico Vicente Italo Feola, que dirigiu a Seleção Brasileira no mundial de 1958, na Suécia, morreu ontem no Hospital Santa Catarina, em São Paulo, em consequência de um enfarte do miocárdio. A morte de Vicente Feola encerra um capítulo da história do futebol brasileiro, talvez o mais importante, por ter sido o primeiro, de uma série que começou com a consagração de 1958.



tricolornaweb.com.br/Reprodução /D.A Press

HÁ 31 ANOS

Quarta-feira, 07 de Novembro de 1979 - O Presidente João Batista Figueiredo, começou ontem, em Caracas uma visita oficial de 44 horas, que abrirá as portas a um maior intercâmbio comercial e tecnológico entre o Brasil e a Venezuela. Esta é a primeira vez que um presidente brasileiro faz uma visita oficial à Venezuela, país que tem fronteiras comuns com o Brasil. Também é a primeira viagem ao exterior do presidente Figueiredo, que assumiu o poder há aproximadamente oito meses.

HÁ 24 ANOS

Sexta-feira, 07 de Novembro de 1986 - Com 371 votos, o advogado Adilson Gurgel de Castro, foi eleito ontem presidente da Ordem dos Advogados do Brasil, secção do Rio Grande do Norte. O pleito, realizado em Natal, Mossoró, Caicó e Umarizal, elegeu ainda vice-presidente da Ordem o advogado José de Ribamar de Aguiar e mais onze conselheiros, para o biênio 87/89.

Para recuperar o prestígio arranhado

Obama aproveitará viagem pela Ásia para reforçar imagem após eleições

Washington - O presidente dos Estados Unidos, Barack Obama, começou ontem uma viagem pela Ásia, onde tenta aumentar a influência de seu país em uma região de crescente importância e reforçar sua própria imagem após o golpe sofrido nas eleições legislativas. O presidente partiu na sexta-feira de Washington e chegou ontem à Índia, a primeira etapa de uma viagem de dez dias que o levará também à Indonésia, Coreia do Sul - para participar da cúpula do Grupo dos Vinte (G20, que reúne os países ricos e principais emergentes) - e Japão, onde discursará na cúpula da Apec (Cooperação Econômica Ásia-Pacífico).

A viagem representará para Obama um descanso muito bem-vindo, ao deixar para trás em Washington um cenário em que os republicanos se preparam para controlar a Câmara de Representantes. Durante a viagem, Obama não poderá perder de vista a situação na capital americana. Seu porta-voz, Robert Gibbs, já disse que aproveitará a oportunidade para estudar possíveis incorporações à equipe de Governo. A Casa Branca informou que a viagem é para demonstrar a implicação dos EUA na Ásia frente a crescente ascendência da China.

A viagem procura "abrir mercados para que possamos vender nossos produtos na Ásia, em alguns dos mercados de maior crescimento no mundo, para que possamos criar empregos aqui nos Estados Unidos", disse Obama, ao mudar ligeiramente o foco de atenção e dirigir suas palavras aos republicanos.

Entretanto, se Obama precisa convencer o Congresso da utilidade de suas viagens ao exterior, fora do seu país também terá que convencer os líderes estrangeiros que mantém sua força como presidente. Alguns, como o presidente da China, Hu Jintao, vão procurar com lupa qualquer sinal de fraqueza que possa oferecer o presidente americano na longa partida de pôquer que jogam os dois Governos em torno de questões como a cotação das divisas e os desequilíbrios nas balanças.

Em qualquer caso, a Casa Branca insiste que o pleito de terça-feira não terá impacto na política externa desenvolvida por Obama. O porta-voz do Conselho de Segurança Nacional da Casa Branca, Mike Hammer, declarou que "não há razão para se preocupar com a capacidade do presidente para continuar uma agenda muito firme de implicação" com o resto dos países.


SHAWN THEW/EFE

Presidente vai participar da cúpula do Grupo dos 20

Parabéns ao Dr. Domício e para todos os médicos, enfermeiros e funcionários do Hospital da Unimed. Vocês merecem nota 10.
A família de José Cavalcanti (apto 325) agradece.



PROGRAME-SE PARA O FERIADO PROCLAMAÇÃO DA REPÚBLICA
ANTECIPE SEUS ANÚNCIOS.

Anúncios que serão publicados
dias 13, 14, 15 e 16/Novembro
(Sábado, Domingo, Segunda e Terça-feira)

Fechamento até 12/Novembro (Sexta-Feira)

• Reservas até as 13h
• Entrega de Material até as 18h

Contatos com a Gerência Comercial - **4009.0173**

DIÁRIOdeNATAL
DIÁRIOS ASSOCIADOS





Técnico Muricy Ramalho não aceita condição de equipe favorita

Wallace Teixeira/Photocamera

Rodada eletrizante

Fluminense precisa vencer o Vasco para manter-se na liderança

BRASILEIRO 2010 - SÉRIE A

Com 58 pontos e na liderança do Campeonato Brasileiro, O Fluminense encara o Vasco neste domingo, às 19h30 (horário de Brasília), no Engenhão, e, se vencer, se isola de vez na ponta da tabela. Apesar do jogo ter um status elevado por ser um clássico carioca, Muricy afirma que não considera o jogo mais importante do que os outros. E, mesmo que o time do Vasco não lute por nada de mais relevante no Campeonato, Muricy disse que não existe favorito no clássico. Para o treinador, o fato do Vasco não lutar por nada mais no Campeonato, faz com o que o cruzmaltino entre em campo de forma mais tranquila.

"Todos os jogos são importantes, não tem essa de pensar em um jogo como importante, todos sem a importância de forma igual. Estamos encarando esse jogo como decisivo, assim como qualquer outro. Hoje, estamos brigando na parte de cima da tabela. Clássico não existe favorito. Por mais que o Vasco não esteja brigando por nada no Brasileiro, eles entram em campo com vontade de ganhar. Aliás, o fato do Vasco não ter mais pretensões pode até ser pior, pois eles vão entrar em campo tranquilos, sem preocupações. Então não podemos relaxar." finalizou Muricy.

Pelo lado do Vasco, Zé Roberto não terá condições de atuar contra o Fluminense. O meia cumprirá suspensão por ter recebido o terceiro cartão amarelo na última rodada. Agora, a dúvida fica por conta do atacante Eder Luis que sentiu dores na coxa direita e precisou deixar o campo. Apesar do jogador ter se queixado bastante de dor, PC Gusmão ainda tem esperanças contar com ele no clássico. "Espero contar com ele porque já temos a ausência do Zé Roberto. Nosso grupo tem muitos garotos e um clássico é sempre especial, ainda mais contra o líder do campeonato." A boa notícia é que PC contará com o retorno de Nunes, que volta de suspensão automática.

MORUMBI

Timão sonha com tropeço Tricolor

O meia Bruno César afirmou que o Corinthians não pode pensar em outro resultado que não seja a vitória no clássico deste domingo, contra o São Paulo, às 17h (horário de Brasília) no Morumbi, pela 34ª rodada do Campeonato Brasileiro. Além dos três pontos também será preciso secar o Fluminense. "O nosso objetivo é a vitória e temos que fazer a nossa parte. Temos que pensar em vencer para sermos campeões e claro torcer por um deslize do Flu", afirmou o jogador, que explicou que só foi substituído por Danilo, aos 32 minutos do segundo tempo contra o Avaí, pelo fato de estar pendurado com dois cartões amarelos.

"O Tite queria que eu jogasse os 90 minutos para aprimorar a parte física e até brincou comigo ao dizer para mim: 'Hoje (quarta-feira) não deu para você jogar o tempo todo por causa do cartão'. Estávamos com dois jogadores a mais e não tinha motivo para correr risco (de sofrer nova punição e ficar fora do clássico)", reforçou. O atacante Ronaldo foi poupado do treino do Corinthians na sexta-feira, mas não preocupa o técnico Tite para o clássico. Enquanto seus companheiros realizaram um treino de movimentação tática no campo, o centroavante ficou na academia fazendo trabalhos para reforçar a musculatura. Será o quinto jogo consecutivo de Ronaldo, que neste ano teve dificuldades para encaixar uma sequência de partidas com a camisa do Timão. O jogador atuou contra Guarani, Palmeiras, Flamengo e Avaí. Contra o time carioca, fez o gol do empate por 1 a 1. Na vitória sobre os catarinenses, fez dois dos quatro gols corintianos.

EFE/Sebastião Moreira/Archivo



Ronaldo está confirmado no clássico

BARRADÃO

Cruzeiro segue confiante

O volante Fabrício é o único jogador do Cruzeiro suspenso para a partida contra o Vitória, neste domingo, às 17h (horário de Brasília), no Barradão, em Salvador. Apesar de estar fora do jogo o cruzeirense confia no triunfo celeste, mesmo no Barradão. Marquinhos Paraná deve ser o escolhido por Cuca para entrar na vaga de Fabrício. O camisa 5 se mostrou muito chateado por ficar fora de uma partida importante do Campeonato Brasileiro, mas ao mesmo tempo estava aliviado pelo fato do Cruzeiro ter um grupo forte. Para o jogador, Cuca não vai ter problema para escolher um substituto.

"Acabei tomando a suspensão e isso fazer parte, você não pode aliviar sempre. Mas temos jogadores com condição de entrar e fazer um bom jogo para ajudar o Cruzeiro". Quatro atletas do Vitória estarão suspensos para a partida diante do terceiro colocado do Brasileirão. O zagueiro Thiago Martinelli recebeu o cartão vermelho contra o Peixe e está fora da partida, além de seu companheiro de zaga, Anderson Martins, que levou a terceira advertência. Outros dois que também estão na mesma situação de Anderson são o volante Neto Coruja e o centroavante e artilheiro do time na temporada Júnior.

Jorge Gontijo/EM/D.A Press



Fabrício (E) não enfrenta o Vitória

GP DO BRASIL

ALONSO SONHA COM A MARCA DE SENNA

FÓRMULA 1 2010

Fã do brasileiro Ayrton Senna, Fernando Alonso projeta igualar o tricampeonato de seu ídolo nesta temporada. Único piloto em condições de ser campeão em Interlagos na tarde deste domingo, o espanhol ainda tratou de elogiar Felipe Massa, seu companheiro de equipe na Ferrari. "Quando eu era pequeno, tinha o Senna como herói e no meu quarto guardava uma foto dele correndo. Agora, para mim é estranho ter a chance de ser tricampeão como ele. É algo que eu nunca sonhei e nem pensei. Tive sorte para ganhar dois campeonatos e agora estou lutando pelo terceiro", disse Alonso.

Nascido em Oviedo no mês de julho de 1981, Alonso era apenas uma criança na época em que Senna viveu seu auge. Antes de falecer em um trágico acidente na temporada de 1994, o célebre piloto brasileiro conquistou o Mundial de Fórmula 1 em 1988, 1990 e 1991. Pela Renault, Alonso ganhou seus dois títulos justamente no Autódromo de Interlagos, nas temporadas de 2005 e 2006. "O Brasil tem um circuito muito especial e que me traz boas recordações. Vamos ver se acontece o mesmo nesse ano também", vislumbrou o espanhol.

Para ser campeão de maneira antecipada, na combinação de resultados mais simples Alonso precisa vencer e torcer para que o australiano Mark Webber, da Red Bull, não termine entre os quatro primeiros colocados. "Vamos nos preparar de forma profissional e sem cometer erros. Quero terminar as duas corridas que faltam no pódio e, se possível, na frente da Red Bull, nosso principal adversário. Ganhar ou perder depende de muitos fatores, inclusive da sorte", afirmou o piloto que contará com o apoio de Felipe Massa, que já assumiu o papel de escudeiro do espanhol.



EFE/Marcelo Sayao

Piloto espanhol pode sagrar-se tricampeão mundial hoje



Mauricio Val/VIPCOMM

Luxemburgo trabalha para manter o rubro-negro na Série A

Afastar o fantasma do rebaixamento

Flamengo precisa vencer Atlético-PR para deixar últimas colocações

BRASILEIRO 2010 - SÉRIE A

Flamengo terá outra batalha pela frente, desta vez, contra o Atlético-PR, em Volta Redonda, às 19h30 (horário de Brasília), no Raulino de Oliveira, pela 34ª rodada do Campeonato Brasileiro. Apenas cinco pontos da zona do rebaixamento, o Rubro-Negro precisa conquistar nesta reta final, cinco pontos para permanecer, matematicamente, na elite do futebol brasileiro. Para o atacante Diogo e o time do Fla, reta final está sendo encarada como final de campeonato.

"Temos o jogo das nossas vidas contra o Atlético-PR, pois estaremos jogando em casa e com apoio da nossa torcida. Então é bom conquistarmos esses três pontos desde já", disse o camisa 43 que ao mesmo tempo, ainda lamenta o empate contra o Ceará. "Se você olhar os jogadores, qualidade tem. Neste jogo faltou um pouquinho de movimentação. O Luxemburgo não falou nada ainda (se vai manter), mas o jogo contra o Atlético-PR é super importante e todos vão, com certeza, fazer o máximo para dar a vitória ao Flamengo".

Diogo acredita ainda que falta um pouco de entrosamento ao chamado ataque 3D. Segundo ele, com mais treinamentos, a equipe poderá render melhor. "Também acho que falta um pouco de entrosamento ainda, tivemos muito pouco tempo para treinar com essa formação. Talvez, na semana que vem, com mais treinamentos, possamos aperfeiçoar um pouco mais".

RESSACADA

Botafogo pega o vice-lanterna

Assim como no último final de semana, quando o Botafogo foi até Sete Lagoas-MG e derrotou o Atlético-MG, time que briga para não ser rebaixado, neste domingo a equipe do técnico Joel Santana vai enfrentar outro time que está na parte de baixo da tabela. O Avaí ocupa, atualmente, a antepenúltima colocação, com 31 pontos, a cinco do Guarani, primeiro time fora da zona. O Glorioso enfrenta o time catarinense neste domingo, às 17h (de Brasília), no estádio da Ressacada, pela 33ª rodada do Campeonato Brasileiro. As circunstâncias são as mesmas, mas na opinião do comandante alvinegro, cada partida tem suas nuances. Por isso, apesar das semelhanças, as dificuldades devem ser ainda maiores.

"Nós nunca sabemos o tamanho do problema que nós vamos encontrar, mas sabemos que encontraremos uma situação difícil. Uma equipe que representa seu estado, que começou bem o campeonato e que, de uma hora para outra, começou a despencar. Já trocou várias vezes de treinador e agora está no limite. Vamos chegar lá e jogar o normal. Este é o nosso maior investimento." Joel mostra segurança em sua equipe e afirma que não está interessado na forma como o Avaí vai a campo. "Independente da forma como eles vão vir. Para frente, para trás ou para o lado. Nós temos que nos preocupar com os jogadores que nós temos à disposição e resolver nosso problemas."

Dhavid Normando / Futura Press



Joel teme jogo complicado no Sul do país

OUTROS JOGOS

17h

Grêmio Prudente-SP x Goiás-GO

19h30

Palmeiras-SP x Guarani-SP



FÁBIO PACHECO
fabiopacheco.rn@dabr.com.br

driblecurto

Transição na Secopa

Uma questão que todos se perguntam desde a eleição de Rosalba: a nova governadora irá manter Fernando Fernandes à frente da Secopa? Se não vai manter, é melhor que providencie o mais rápido possível a equipe de transição, pois a saída do secretário especial atrasará ainda mais os preparativos da construção da Arena das Dunas. Já critiquei nesta coluna a imprensa paulista por apontar Natal sempre como a grande favorita a perder o posto de uma das 12 cidades-sede da Copa de 2014 e acompanhando aos últimos acontecimentos, tenho que adimitir que a situação começa a preocupar.

Em primeiro lugar, se o Governo decidiu prorrogar a entrega das cartas-proposta é porque até o momento nenhum empresa de construção civil preencheu os requisitos do edital de licitação, pois duvido que a Secopa, diante de um assunto tão urgente e sério, vai deixar para abrir as propostas todas ao mesmo tempo. Outra coisa que preocupa: o secretário já admitiu adiar novamente o cronograma de obras, falando que a demolição do Machadão, antes prevista para janeiro, poderá ocorrer somente em março. Agora imaginem se Fernandes tiver que deixar o cargo, até que o novo responsável fique a par de toda a situação, lá se irão mais seis meses de espera. Aí sim, poderemos perder a Copa.

Perguntinha

Como o América conseguirá tocar o projeto Fábrica de Craques, pois se não consegue sequer administrar as categorias de base? O futuro do clube depende da revelação de jogadores, isto já está confirmado. Um dia, os conselheiros-empresários se cansarão de colocar dinheiro no clube. Talvez seja essa o maior pecado alvirrubro, pois sempre que precisa, todos colaboram, criando um sistema administrativo falso, pois o verdadeiro será quando o clube conseguiu sobreviver sozinho.

A base de Mano

Mano Menezes já convocou 39 jogadores desde que assumiu a seleção. Destes, nove estiveram em todas as convocações, formando o chamado grupo de confiança do técnico gaúcho. Estiveram nas quatro listas os zagueiros Thiago Silva e David Luiz, os laterais Daniel Alves e André Santos, os volantes Lucas e Sandro, o meia Ramires e os atacantes Robinho e Alexandre Pato. Resumindo, a base que vai disputar a Copa do Mundo de 2014 já começa a ganhar forma.

Ex-árbitro

Leonardo Gaciba, eleito quatro vezes seguidas o melhor árbitro do campeonato brasileiro, não conseguiu passar no último teste da CBF e decidiu aposentar-se. Isso mesmo, o jovem árbitro que foi vencido pelo cigarro nos testes físicos, é agora comentarista de arbitragem da rádio Gaúcha, de Porto Alegre.

Os melhores das Copas

Em pesquisa entre seus internautas, a Fifa perguntou quem seria o melhor jogador entre todos os Bola de Ouro das últimas Copas do Mundo, de 1994 para cá, aparecendo Zinedine Zidane como o grande vitorioso. O francês que arrasou com o Brasil na decisão de 98 e nas quartas de final de 2006, conquistou 37,16% dos votos. O segundo colocado foi o uruguaio Diego Forlán, com 23,72%. Ronaldo, artilheiro das Copas, com 15 gols, ficou em terceiro com 23,44%.



EFE/Gaspar Nóbrega

Ituiutaba na final

O melhor jogador do Criciúma, apontado por jornalistas catarinenses como uma dos principais responsáveis pelo acesso à Série B, está fora do segundo jogo da semifinal contra o Ituiutaba-MG, neste domingo. Trata-se do goleiro Agenor, que sofreu uma fissura no polegar da mão direita e foi devolvido ao seu clube de origem, o Internacional. Um grande desfalque, pode estar pintando aí o time mineiro na grande final.

Desfile de treineiros

Nos últimos três anos, o América contratou 15 treinadores e mais dois interinos Carlos Moura e Wilton Bezerra. Em 2008 foram contratados cinco técnicos. No ano seguinte sete treinadores comandaram os rumos do América. Este ano, cinco e ainda os interinos Carlos Moura e Wilton Bezerra. Quanto será que custou esse desfile de treineiros?



EDITOR >> Fábio Pacheco (fabiopacheco.rn@dabr.com.br) esportes.rn@dabr.com.br

Alguém lembra dele?



Eduardo Maia/DN/D.A Press

Lateral esquerdo fez seis jogos com a camisa alvirrubra e foi mandado embora

Esse é Tarracha, um dos 84 atletas contratados pelo América na temporada

Luan Xavier
Luanxavier.rn@dabr.com.br

Virtualmente rebaixado à Série C do Campeonato Brasileiro, o América enfrenta hoje uma das piores crises de sua história. Há sete anos sem um título estadual e brigando nos últimos três apenas para conseguir a permanência de divisão, as cores da camisa alvirrubra não brilham mais, nem de longe, como nos tempos áureos do time da Rodrigues Alves. Hoje, torcida, diretoria e jogadores se questionam e, ao mesmo tempo, fogem da pergunta: O que deu errado?

Nada mais nada menos que 84 jogadores vestiram a camisa do América só no ano de 2010 nas quatro competições que o clube participou. Deste total, 59 atletas diferentes foram utilizados somente na Série B. O super plantel do América não parece ter sido montado de forma planejada e o reflexo disso é a atual situação do time hoje comandado por Dado Cavalcanti, 15º técnico contratado desde 2008, 5º na atual temporada.

O último biênio que o América conseguiu manter uma base no time foi em 2006-2007. A goleada sofrida do ABC na final do Estadual daquele ano, porém, fez a diretoria iniciar um verdadeiro desmanche no elenco. Na vitoriosa campanha que levou o Dragão à Série A, 38 jogadores foram usados. Já em 2007, ano do rebaixamento, esse número subiu para 55. Em 2008 e 2009, a média foi de 50 atletas. Em 2010, a maior discrepância: 59 jogadores usados em 34 jogos. Esse grande número de contratações foi inversamente proporcional ao rendimento do time nos últimos anos. Nesta série B, 32,32%. Na Copa do Brasil, apenas 16%. O melhor rendimento foi no estadual - 58% - quando o time ficou na terceira colocação.

Média de público caiu

Os maus resultados do time nos últimos anos não conseguiram colocar bons públicos no Machadão. A maior média dos últimos dois anos foi de 6.462 na Série B de 2009. Em 2010, na mesma competição, apenas 2.484 pagantes, em média, viram os jogos do time rubro, se tornando a pior média de público do time desde 2002. Quando percebeu que precisava de um apoio maior de sua torcida, a diretoria americana lançou uma promoção no preço dos ingressos - 50% de desconto - e deu entrada franca à mulheres em todos os setores do estádio nos dois últimos jogos em casa, mas já parecia tarde demais.

Outro grande marco negativo para o clube em 2010 foram as "grandes contratações". Jogadores tidos como estrelas, que vieram como solução para o América, ganharam e perderam prestígio da torcida com a mesma intensidade. Exemplo maior disso foi Cristiano Alagoano, promessa de artilheiro, que, apesar de marcar no jogo do estreia, não saiu disso: apenas um gol na Série B com a camisa do América.

Mudança na gestão

A última grande mudança do América foi na parte administrativa. Chamado para uma espécie de "mandato-tampão" no início do ano, José Maria Figueiredo renunciou ao cargo de presidente no último dia 19 de outubro e o Conselho Deliberativo do clube empossou Clóvis Emídio, vice de Figueiredo, para o cargo. Logo que assumiu, Emídio falou em união e em trazer de volta pessoas que se afastaram do clube nos últimos anos. O novo presidente disse ainda que essa é uma nova oportunidade para o América pensar, de fato, em profissionalização e usar os exemplos de times próximos, inclusive o próprio ABC, como exemplos para se buscar o crescimento e fortalecimento do clube.

Eduardo Maia/DN/D.A Press



Até o veterano Alan Delon passou pelo CT Abílio Medeiros

Eduardo Maia/DN/D.A Press



Paulo Moroni foi o único técnico invicto demitido na história do clube

NÚMERO DE JOGADORES EM 2010

- **Estadual** - 25 atletas
- **Copa do Brasil** - 18 atletas
- **Copa do Nordeste** - 54 atletas
- **Série B** - 59 atletas

Atletas que mais atuaram

- **Rodolpho** - 52 jogos
- **Édson Rocha** - 43 jogos
- **Saulo** - 42 jogos
- **Thoni** - 42 jogos
- **Berg** - 40 jogos

Treinadores contratados

2008

Estadual
Roberto Cavalo
Carlos Rabelo
Carlos Moura (interino)
Série B
Luis Carlos Ferreira
Carlos Moura (interino)
Ruy Scarpino

2009

Estadual
Marcelo Villar
Tita
Vereador
Guilherme Macuglia
Copa do Brasil
Tita
Vereador
Série B
Guilherme Macuglia
Roberto Fonseca
Artur Neto
Diá

2010

Estadual
Paulo Moroni
Carlos Moura (interino)
Diá
Copa do Brasil
Carlos Moura (interino)
Diá
Copa do Nordeste
Gilmar Iser
Carlos Moura (interino)
Lula Pereira
Wilton Bezerra (interino)
Série B
Gilmar Iser
Lula Pereira
Carlos Moura (interino)
Dado Cavalcanti

Fonte: Blog do Trindade / www.dnonline.com.br

PARA ANUNCIAR LIGUE: 4009-0200

1 IMÓVEIS

1.1 Apartamento Compra e Venda

Areia Preta

1 Quarto

ABREU IMÓVEIS - Cr.2639-J. F.3203-3000. Apart, 1 ste, vista p/mar, gar, pisc, sl fest, chur, play, 50m2, arm, somb, R$ 160 mil. www.abreuimoveis.com.br (cod 198801)

TERTULIANO RÊGO- C.1098J. F.3203-2800. Plantão Sáb/Dom. Apto ótimo, sl p/2 amb, 1/4 c/arm, wc soc, coz, gar. R$ 140 mil. TR18009.

2 Quartos

PERES & PERES IMÓVEIS- C.1607. F.4006-0207. Apto c/vista p/o mar, andar alto, bem conserv, 2/4 sd 1 st, 2 sls, coz, arm quarto, lav, dep emp, var, wc serv, ár/serv, churr, pisc, 2 elevs, sl festa, playg, 95m2. R$ 250 mil. AV-00599.

JM CORRETOR DE IMÓVEIS - C.1959. F.9966-0834. Vende-se Apartam, c/vista p/o mar, estil, and médio alto, 1 sl p/2 amb, (sanca + rda teto), fino acab, ste master (var + arm + clost + blindex) + 1/4 soc (arm), wc soc, (blindx), entrad serv, coz, (arm), ár serv, ficam tdos os móveis fxos, port 24 hrs, 2 vgs gar, ár lazer, pisc + deck, slão festa, seg, 2 elev, ótmo, vlor cond, preço ocasião. R$ 270 mil. APV.4087 (ca). www.imoveisempre.com.br.

3 Quartos

PERES & PERES IMÓVEIS- C.1607. F.4006-0207. Apto 3/4, sdo 1 ste, sl, coz, copa, lavanderia, wc serv, ar.serv, piscina, 2 vag. gar, 2 elev, sl festa, 80m2, R$ 250 mil. AV-01965.

ABREU IMÓVEIS - Cr.2639-J. F.3203-3000. Apto, 3/4, 1st, arm, sl 2 amb, á.lzer, sombra, 86,40m2 R$ 250 mil. www.abreuimoveis.com.br (cod.199628)

ABREU IMÓVEIS - Cr.2639-J. F.3203-3000. Apto, 3 sts, closet, dep emp, esc, var, ár serv, 2 vgs, 25m2, priv. R$ 960 mil. www.abreuimoveis.com.br (cod.179679)

+ de 3 Quartos

CAIO FERNANDES - C.1191. F.4008-0001. www.caiofernandes.com.br. Plantão sábado/dom/feriados das 8 às 17h. Bom apto, 51m2, 4 sts, sla, coz americ, wc, 1 vg gar. R$ 180 mil à vista.APV18869.

TERTULIANO RÊGO - C.1098J. F.3203-2800. Plantão sáb/dom. Beira mar, lindo apto, todo amb e mobil, andar alto, sl 4 amb/var, lav, esc, 5 sts, demais deps, 4 gar, lazer. R$ 2 milhões. TR16637.

ABREU IMÓVEIS - Cr.2639-J. F.3203-3000. Ap 5 ste, 4 gar, dep emp, á.lzer comp, R$ 2 milhões e 500 mil. www.abreuimoveis.com.br (cod.204168)

IMOBILIÁRIA
CAIO FERNANDES
DESDE 1992 | CRECI-RN 1191/J
Fone - 4008-0001

1.1 Areia Preta

ABREU IMÓVEIS - Cr.2639-J. F.3203-3000. Ap 4 ste, dep emp, 4vg, á.serv, escrt, á.lzer, 261m2, financia R$ 1.050 milhão. www.abreuimoveis.com.br (cod.181034)

ABREU IMÓVEIS - Cr.2639-J. F.3203-3000. Ap 4 ste, 4 vg, var, dep emp, escrt, á.lzer comp, 261m2 priv, R$ 1.100 milhão. www.abreuimoveis.com.br (cod.220548)

ABREU IMÓVEIS - Cr.2639-J. F.3203-3000. Ap 4 ste, ár serv, 4 vgs, dep emp, esc, desp, ár lazer, mobil, 265m2, financ. R$ 1.60 milhão. www.abreuimoveis.com.br (cod.237596)

Barro Vermelho

2 Quartos

REIS MAGOS - C.1328. F: 3222-4480/3211-2355. Cond. Las Nenãs: Var, sla, 2/4 sdo 1 ste, wc soc, coz, ar de serv. Gar p/1 car. R$ 165 mil

REIS MAGOS - C.1328. F: 3222-4480/3211-2355. Cond. Las Nenãs: Var, sla, 2/4 sdo 1 ste, wc soc, coz, ar de serv. Gar p/1 car. R$ 165 mil

CAIO FERNANDES - C.1191. F.4008-0001. www.caiofernandes.com.br. Plantão sábado/dom/feriados das 8 às 17h. apto c/ 56m2, 2/4 sd 1 ste, sl, wc, coz, 1 vg gar, ár lazer. Apenas R$ 160 mil. vista ou CEF, mediante sinal. APV.19015.

ABREU IMÓVEIS - Cr.2639-J. F.3203-3000. Apto, 2/4, 1 ste, sls, 2 gar, wc, coz, ár/lzr compl, 57m2, repasse. R$ 117 mil + sd dev, financia. R$ 160 mil. www.abreuimoveis.com.br (cod 216338)

ABREU IMÓVEIS - Cr.2639-J. F.3203-3000. Apto, 2/4/1 ste, var, 1 vg, ár/serv, ár/lzer, financia, 58m2. R$ 185 mil. www.abreuimoveis.com.br (cod 228783)

3 Quartos

CAIO FERNANDES - C.1191. F.4008-0001. www.caiofernandes.com.br. Plantão sábado/dom/feriados das 8 às 17h. Ót apto, 147m2, boa local, 3 sts + dep, sla p/2 ambs, wc, coz, coz c/arm, ár.serv, 2 vgs gar, ár.lzer. R$ 350 mil. A vista ou CEF.APV.19165.

CAIO FERNANDES - C.1191. F.4008-0001. www.caiofernandes.com.br. Plantão sábado/dom/feriados das 8 às 17h. Bom Apto c/100m2, 3/4 sd 1 ste + dep, sla p/2 ambs, wc, coz, ár.serv, 2 vgs gar, ár.lzer. Apenas R$ 330 mil. A vista.APV.19041.

PERES & PERES IMÓVEIS - C.1607. F.4006-0207. 3/4 sdo 1 ste, 2 sls, coz, copa, lavand, dep emp, var, wc serv, ár serv, churrasq, pisc, 2 ggm, 2 elevs, sl fest, playground, 91,85m2. R$ 260 mil. AV-02045.

JM CORRETOR DE IMÓVEIS - C.1959. F.9966-0834/8828-4614. Vende-se apart, exc.entorno, perto de tudo, and méd, ldo sombra, 1 ste + 2/4 soc, sl p/2 amb (rda tto), wc soc, coz, (arm + granit), ár serv, ent.serv, dep compl, acab, cer, granit, blindx, slão festa, elev, 2 vgs gar, ár.116m2. R$ 260 mil. APV.9020.
www.imoveisempre.com.br.

JM CORRETOR DE IMÓVEIS - C.1959. F.9966-0834/8828-4614. Vende-se ótmo apart, exc.entorno, and méd alto, ldo sombra, 2 sts, sedo 1 ste, 1 sts mast c/esc (arm), sl p/2 amb, (var incorporad + rda tto + sanc), wc soc, desp, coz, (arm + granito), ár serv, acab, cer, granito, blindex, espelh, elev, 2 vgs gar, seg 24 hrs, ár.100m2. R$ 240 mil. APV.9030. (mr).
www.imoveisempre.com.br.

1.1 Barro Vermelho

TERTULIANO RÊGO- C.1098J. F.3203-2800. Plantão Sáb/Dom. Apto c/sl p/2 amb, 3/4, wc soc, coz, ár serv, 3 gar, sombra. R$ 155 mil. TR18298.

ABREU IMÓVEIS - Cr.2639-J. F.3203-3000. Apto, 3 sts, 3 vg, var, dep emp, ár.serv, escrit, ár.lzer, 147m2, financia. R$ 350 mil. www.abreuimoveis.com.br (cod.230638)

ABREU IMÓVEIS - Cr.2639-J. F.3203-3000. Apto, 3/4, 2 semi-sts, dep emp, ár.serv, var, ár.lzer, 97m2. R$ 270 mil. www.abreuimoveis.com.br (cod.228226)

ABREU IMÓVEIS - Cr.2639-J. F.3203-3000. Apto, 3/4, 2 sts, 2 vgs, dep emp, ár serv, closet, sombra, 141,9m2 priv. R$ 260 mil. www.abreuimoveis.com.br (cod.181041).

+ de 3 Quartos

TERTULIANO RÊGO- C.1098J. F.3203-2800. Plantão Sáb/Dom. ótimo apto c/192m2, 2 sls, lavabo, 4 sts, coz, ár serv, dep emp, ár laz (compl), 4 gar, sombra. R$ 600 mil. TR18293.

ABREU IMÓVEIS - Cr.2639-J. F.3203-3000. Ap 5/4, 2 ste, 3 gar, dep emp, 219m2, á.lzer comp, R$ 450 mil. www.abreuimoveis.com.br (cod.184651)

ABREU IMÓVEIS - Cr.2639-J. F.3203-3000. Ap 4/4, 2 ste, 2 vg, dep emp, á.serv, somb, á.lzer 320m2 financia R$ 430 mil. www.abreuimoveis.com.br (cod.225333)

ABREU IMÓVEIS - Cr.2639-J. F.3203-3000. Apto cobert duplex, 4 sts, ár.serv, 4 vg, vista mar, lzer compl, 192m2, financia. R$ 580 mil. www.abreuimoveis.com.br (cod.235871)

ABREU IMÓVEIS - Cr.2639-J. F.3203-3000. Ap 4 ste, 2 vg, 2 sl, á.serv, dep emp, á.lzer, financia permuta 219m2 R$ 650 mil. www.abreuimoveis.com.br (cod.229635)

ABREU IMÓVEIS - Cr.2639-J. F.3203-3000. Ap 4/4, 2 ste, 2 gar, 320m2, 268m2 con, pisc, churr, sl fest, sombra, financia R$ 450 mil. www.abreuimoveis.com.br (cod.222647)

Candelária

1 Quarto

TERTULIANO RÊGO- C.1098J. F.3203-2800. Plantão Sáb/Dom. Ótm apto, exc loc, sl 2 amb/var, 1/4, wc soc, demais deps, gar, R$ 120 mil, TR16457.

2 Quartos

HENRIQUE VIEIRA- C.2704. 17ª Reg. F.3231-4458/9115-6658. Metrópoles, sl, wc, 2/4, s/1 ste, gar, ár lazer.

CAIO FERNANDES - C.1191. F.4008-0001. www.caiofernandes.com.br. Plantão sábado/dom/feriados das 8 às 17h. Apto bom, 56m2, 2/4 sd 1 ste, sl p/2 amb, wc, coz, 1 vg gar, ár lazer. R$ 155 mil. à vista. APV.18273.

CAIO FERNANDES - C.1191. F.4008-0001. www.caiofernandes.com.br. Plantão sábado/dom/feriados das 8 às 17h. apto, 55m2, 2/4 snd 1 suit, sl p/ 2 amb, wc, coz, ár lzer, R$ 195 mil à vista. APV.18934.

ABREU IMÓVEIS - Cr.2639-J. F.3203-3000. Apto, 2/4/1 ste, 1 vg, ár/serv, var, ár/lzer, ac proposta, 56m2, financia. R$ 195 mil. www.abreuimoveis.com.br (cod 228729)

1.1 Candelária

ABREU IMÓVEIS - Cr.2639-J. F.3203-3000. Apto, 2/4, 1 ste, var, 2 vg, escrit, ár/serv, sombra, 79,64m2, financia. R$ 180 mil. www.abreuimoveis.com.br (cod 201293)

ABREU IMÓVEIS - Cr.2639-J. F.3203-3000. Apto 2/4, 1 ste, ár/serv, var, 1 vg, ár/lzer, 56m2, repasse + saldo. R$ 162 mil.www.abreuimoveis.com.br (cod 217217)

ABREU IMÓVEIS - Cr.2639-J. F.3203-3000. Apto 2/4, 1 ste, var, 1 vg, ár/serv, ár/lzer, jardim, 56m2. R$ 165 mil.www.abreuimoveis.com.br (cod 232942)

ABREU IMÓVEIS - Cr.2639-J. F.3203-3000. Apto 2/4, 1 gar, ár/lzer, 56m2, entrega 2011, repasse R$ 48 + sla. R$ 168 mil.www.abreuimoveis.com.br (cod 222838)

3 Quartos

ESCRIT.IMOB. CARLOS CUNHA - C.1073. F:3211.252/4646. Apto. 3/4 sdo 01 ste, sala, dep. portão elétrico. 150 mil (QUITADO)

ESCRIT.IMOB. CARLOS CUNHA - C.1073. F:3211.252/4646. Apto. 3/4 sdo 01 ste, sala, dep. portão elétrico. 150 mil (QUITADO)

HENRIQUE VIEIRA- C.2704. 17ª Reg. F.3231-4458/9115-6658. Mirante das Dunas, var, sl p/3 amb, 3 sts, desp, dep, 3 gar.

PERES & PERES IMÓVEIS - C.1607. F.4006-0207. 3/4 sdo 1 suit, 2 sías, coz, lav, dep emp, var, wc serv, churrasq, pisc, 2 gar, 2 elev, si de festa, playground. R$ 350 mil. AV 00900.

PERES & PERES IMÓVEIS - C.1607. F.4006-0207. 3/4 sdo 3 suit, 1 wc, 3 sls, 3 gar, ár serv, qt, closet, copa, dep emp, esc, escritura, sl est, sl jan, sl vis, sombra, wc serv, churrasq, jard ext, pilots, pisc, playgr, rua calç, sl fest, sauna. R$ 530 mil. AV.02114.

ABREU IMÓVEIS - Cr.2639-J. F.3203-3000. Apto, 3/4, 1 ste, var, á.serv, dep emp, lazer, arm, 2vg, 148m2, financia R$ 350 mil. www.abreuimoveis.com.br (cod.218642)

ABREU IMÓVEIS - Cr.2639-J. F.3203-3000. Apto, 3/4, 1 ste, var, á.serv, dep emp, lazer, arm, 2vg, 148m2, financia R$ 350 mil, www.abreuimoveis.com.br (cod.218642)

ABREU IMÓVEIS - Cr.2639-J. F.3203-3000. Apto, 3 sts, 3 vg, 2 sls, ár.serv, jardim, ár.lzer, 186m2 priv, financia. R$ 550 mil. www.abreuimoveis.com.br (cod.232686)

ABREU IMÓVEIS - Cr.2639-J. F.3203-3000. Apart-cobertura 3 ste, 4 vg, dep emp, á.serv, á.lzer, 250m2, ac.permuta R$ 850 mil. www.abreuimoveis.com.br (cod.233398)

ABREU IMÓVEIS - Cr.2639-J. F.3203-3000. Apto, 3qto/2 ste, var, ár.serv, sl p/2 amb, 2 vg, 77m2, R$ 170 mil. www.abreuimoveis.com.br (cod.209728)

ABREU IMÓVEIS - Cr.2639-J. F.3203-3000. Apto, 3/4, 1 ste, 2 vg, dep emp, ár.serv, escrit, var, lzer, 98m2, repasse+SD. R$ 345 mil.www.abreuimoveis.com.br (cod.206053)

ABREU IMÓVEIS - Cr.2639-J. F.3203-3000. Apto, 3/4, 1 ste, 2 vg, ár.serv, dep emp, closet, box, 124m2, financia. R$ 270 mil.www.abreuimoveis.com.br (cod.182379)

1.1 Candelária

+ de 3 Quartos

HENRIQUE VIEIRA- C.2704. 17ª Reg. F.3231-4458/9115-6658. Apto, var, sl, wc, 4 sts, esc, coz, desp, dep emp, 4 vgs gar, ár lazer compl, 220m2, mobil.

PERES & PERES IMÓVEIS - C.1607. F.4006-0207. 4/4 sdo 4 sts, closet, 3 sls, coz, arm no qto, dep emp, esc, wc serv, ár serv, desp, churrasq, pisc, 3 gar, 2 elev, sl festa, playg, 300m2. R$ 850 mil. AV 01885.

JM CORRETOR DE IMÓVEIS - C.1959. F.9966-0834/8828-4614. Vende-se bonito Apartam, ar.nobre, andar médio baixo, ldo somb, 4 suit (arms + blindex + grani), suits mast (closet + arm + hidr + blindex + esc), sl p/4 amb, (var + sanca + r.teto), sl tv, lavabo, coz (armars), desp, ár serv, ent serv, dep.compl, pso cer, ficam fixs (armars + espelhos), ár lazer, s.festa, churrasq, jogs, 2 pisc, sauna, P.graung, sl fitness, Q.poliesp, vig.24 hrs, jdim, 2 elev, 3 vgs gar, ar.priv.257m2. APV.7230 (bi). www.imoveisempre.com.br.

JM CORRETOR DE IMÓVEIS - C.1959. F.9966-0834/8828-4614. Vende-se excel Apartam, ar.nobre, 4 suites, andar médio baixo, ldo somb, climatizad, 4 suit (arms + blindex + grani), suits mast (closet + arm + blindex), sl p/2 amb (var incorp + sanca + rda tto), escrit, sl jant, lava coz, (arm+gran), desp, ár serv, ent serv, dep.comp, pso, porcel, ceram, port pivotant, ficam fixos (armars + espel), ár lazer, s.fest, churrasq, 2 pisc, sauna, P.groung, Q.poliesp, vig.24 hrs, 2 elev, 3 vgs gar, ar.priv.300m2. APV.7240 (ip). www.imoveisempre.com.br.

JM CORRETOR DE IMÓVEIS - C.1959. F.9966-0834/8828-4614. Vende-se Bonito Apartam, ar.nobre, bla vista, and.me.alto, ldo somb, exc acab, 4 sts, 1 ste mást (clost), 1 ste revers c/var, sl p/2 amb, var, coz, (cba granit), ár serv, dep compl, pso granit + ceram, exc.ar.lazer, s.fest, pisc, churrasq, parq.jdim c/paisagis, port 24 hrs, 2 elev, 3 vgs gar. APV.7210 (ap). www.imoveisempre.com.br.

JM CORRETOR DE IMÓVEIS - C.1959. F.9966-0834/8828-4614. Vende-se belo Apartam, ar.nobre, exc.entorno, andar médio alto, ldo somb, 4 sts, sdo 1 ste mast(hidro + closet + cer), esc, sl p/2 amb, (var c/vista panoram), lavabo, sl int, cpa/coz (granit), desp, ár serv, dep.compl, ent.serv, acab, pso porcel, cer, granito, elev, 3 vgs gar, pisc, s/jogos, s.fest. Q.poliesp, fitness, seg 24 hrs, ar.256m2. APV.7290.(gr). www.imoveisempre.com.br.

TERTULIANO RÊGO- C.1098J. F.3203-2800. Plantão sáb/dom. Andar alto, magnífica vista, amplo apto, sl 4 amb/var, lav, 4 stes, d+ deps, 4 gars, lzer. R$ 850 mil. TR 16626.

ABREU IMÓVEIS - Cr.2639-J. F.3203-3000. Ap 5/4, 4 ste, 4 gar, 350m2, dep emp, arms, hidro, á.lzer, R$ 750 mil. www.abreuimoveis.com.br (cod.180418)

ABREU IMÓVEIS - Cr.2639-J. F.3203-3000. Apto 5/4, 4 sts, 4 gar, 250m2, dep emp, escrit. R$ 650 mil. www.abreuimoveis.com.br (cod.180834)

ABREU IMÓVEIS - Cr.2639-J. F.3203-3000. Ap 4 ste, 3 gar, 296m2, á.lzer comp, sombra, arms, R$ 750 mil. www.abreuimoveis.com.br (cod.191333)

ABREU IMÓVEIS - Cr.2639-J. F.3203-3000. Ap 4 ste, clos, 4 sl, arm, dep emp, escrt, á.serv, á.lzer, 256m2, R$ 650 mil. www.abreuimoveis.com.br (cod.181180)

1.1 Candelária

ABREU IMÓVEIS - Cr.2639-J. F.3203-3000. Ap 4/4, 2 suit, 3 vg, var, escrt, dep emp, á.lzer, 319/143m2 con, financia R$ 650 mil. www.abreuimoveis.com.br (cod.230933)

Capim Macio

1 Quarto

TERTULIANO RÊGO- C.1098J. F.3203-2800. Plantão Sáb/Dom. Ótm apto, sl 2 amb, qto, demais dep, gar, ld sombra. TR17907.

2 Quartos

CAIO FERNANDES - C.1191. F.4008-0001. Plantão sábado/dom/feriados das 8 às 17h. www.caiofernandes.com.br. Bom apto c/ 61m2, 2/4 snd 1 ste, sl p/ 2 amb, lavb, coz c/ arm, ár. serv, 1 vg gar, ár. lzer, apenas R$ 180 mil à vista. APV.18290.

PERES & PERES IMÓVEIS - C.1607. F.4006-0207. 2/4, 1 sl, coz, lavand, var, ár serv, churrasq, pisc, 1 gar, 1 elev, 55m2. R$ 145 mil. AV 02005.

ABREU IMÓVEIS - Cr.2639-J. F.3203-3000. Apto 2/4, 1 ste, 1 vg, var, sla, wc, coz, 55m2, repasse + SD. R$ 190 mil.www.abreuimoveis.com.br (cod 197220)

ABREU IMÓVEIS - Cr.2639-J. F.3203-3000. Apto 2/4, 1 ste, ár serv, dep emp, 1 vg arm, lazer, 89m2, financ. R$ 220 mil. www.abreuimoveis.com.br (cod 236760)

ABREU IMÓVEIS - Cr.2639-J. F.3203-3000. Apto, 2/4, 1 ste, 2 sls, coz, var, 2 vg, ár/lzer, gerador, 55,06m2. R$ 243.584 mil.www.abreuimoveis.com.br (cod 181741)

ABREU IMÓVEIS - Cr.2639-J. F.3203-3000. Apto, 2/4, 1 ste, 2 vg, dep emp, ár/serv, arm, 73m2, financia. R$ 150 mil.www.abreuimoveis.com.br (cod 228748)

ABREU IMÓVEIS - Cr.2639-J. F.3203-3000. Apto 2/4, 1 ste, 1 vg, sl p/2 amb, bwc, coz, 61m2, financ. R$ 145 mil. www.abreuimoveis.com.br (cod 235544)

ABREU IMÓVEIS - Cr.2639-J. F.3203-3000. Apto, 2/4, 1 gar, dep emp, play, 73m2, arms, sombra, financia. R$ 160 mil.www.abreuimoveis.com.br (cod 222607)

3 Quartos

CAIO FERNANDES - C.1191. F.4008-0001. www.caiofernandes.com.br. Plantão sábado/dom/feriados das 8 às 17h. Apto c/ 110m2, 3/4 snd 2 ste + dep, sl, coz, wc, ár. serv, 2 vg gar, R$ 220 mil à vista ou CEF. APV.18964

PERES & PERES IMÓVEIS - C.1607. F.4006-0207. 3/4 sdo 1 ste, wc, sl, gar, ár serv, arm qt, coz, esc, qtal, sl est, sombra, lavand, playgr, rua calç. R$ 160 mil. AV.02116.

JM CORRETOR DE IMÓVEIS - C.1959. F.9966-0834/8828-4614. Vende-se belo Apartam - exc localiz, fino acabam, elegante, estilizad, and.médio, 3 sts, lavab, pisc, granito+cer, ste mást (c/ closet+hidro,espel), sla p/4 amb (sanc+estan), varand, suits (cortinas+blind), cpa/coz (cub.granit), ár serv, dep emp, 3 vgs ggm, pisc, slão fsta, s.jogos, 2 elev, churrasq, q.poliespor, port.24hrs. APV4025 (s). www.imoveisempre.com.br.

ABREU IMÓVEIS - Cr.2639-J. F.3203-3000. Apto 3/4, 1 ste, 2 vg, dep emp, ár.serv, ár.lzer, 95,28m2. R$ 265 mil. www.abreuimoveis.com.br (cod.207677)

1.1 Capim Macio

TERTULIANO RÊGO- C.1098J. F.3203-2800. Plantão Sáb/Dom. Em const, o melhor de C.Macio, sl 2 amb, 3/4 suit, demais dep, 3 gar, lazer comp c/ SPA, hidromassagem, praça de babá, etc. TR17387.

ABREU IMÓVEIS - Cr.2639-J. F.3203-3000. Apto novo, 3 sts, ár.serv, var, 2 vg, dep emp, ár.lzer, 98m2. R$ 350 mil. www.abreuimoveis.com.br (cod.236002)

ABREU IMÓVEIS - Cr.2639-J. F.3203-3000. Apto, 3/4, 1 ste, var, ár.serv, arm, 1 vg, pilotis, 85m2, financia. R$ 230 mil. www.abreuimoveis.com.br (cod.200931)

ABREU IMÓVEIS - Cr.2639-J. F.3203-3000. Apto, 3/4, 1 ste, 2 vg, dep emp, ár.serv, var, ár.lzer, arm, 95m2, financia. R$ 320 mil. www.abreuimoveis.com.br (cod.230466)

ABREU IMÓVEIS - Cr.2639-J. F.3203-3000. Apto, 3/4, 1 ste, 2 vg, dep emp, ár.serv, arm, ár.lzer, 158m2 priv, financia. R$ 400 mil. www.abreuimoveis.com.br (cod.228885)

ABREU IMÓVEIS - Cr.2639-J. F.3203-3000. Apto, 3/4, 1 ste, 2 vg, dep emp, á.serv, á.lzer, arm, decorado, 158m2 financ R$ 360 mil. www.abreuimoveis.com.br (cod.232192)

ABREU IMÓVEIS - Cr.2639-J. F.3203-3000. Apto, 3 ste, 4 vg, var, escrt, á.serv, dep emp, lazer, somb, 196m2 financia R$ 840 mil. www.abreuimoveis.com.br (cod.225838)

ABREU IMÓVEIS - Cr.2639-J. F.3203-3000. Apto, 3 ste, 4 vg, var, á.serv, dep emp, escrit, á.lzer, 196m2, financ saldo R$ 850 mil. www.abreuimoveis.com.br (cod.220268)

ABREU IMÓVEIS - Cr.2639-J. F.3203-3000. Apto, 3 ste, 2 gar, arm, somb, 168m2 R$ 350 mil. www.abreuimoveis.com.br (cod.223181)

ABREU IMÓVEIS - Cr.2639-J. F.3203-3000. Apto, 3qto/2 ste, 2 vg, dep emp, á.serv, arm, desp, 110m2, financ R$ 220 mil. www.abreuimoveis.com.br (cod.230419)

+ de 3 Quartos

CAIO FERNANDES - C.1191. F.4008-0001. www.caiofernandes.com.br. Plantão sábado/dom/feriados das 8 às 17h. Bom apto c/ 213m2, 4/4 snd 2 ste, sl p/ 2 amb, coz c/ arm, ár serv, 2 vg gar, ár. lzer, R$ 350 mil à vista ou CEF. APV.18888.

ABREU IMÓVEIS - Cr.2639-J. F.3203-3000. Ap 4/4, 3 ste, dep emp, á.serv, arm, desp 2 vg, 131,4m2, á.lzer, R$ 300 mil. www.abreuimoveis.com.br (cod.199055)

Cidade Alta

1 Quarto

CAIO FERNANDES - C.1191. F.4008-0001. www.caiofernandes.com.br. Plantão sábado/dom/feriados das 8 às 17h. Apto c/ 65m2, 1 ste, sl p/ 2 amb, coz, 1 vg gar, R$ 85 mil à vista. APV.18289.

2 Quartos

ABREU IMÓVEIS - Cr.2639-J. F.3203-3000. Apto, 2/4, lav, 1 gar, dep emp, ár/serv, sombra, s/festas, 152m2, financia. R$ 280 mil. www.abreuimoveis.com.br (cod.223754).

1.1 Cidade Alta

3 Quartos

JM CORRETOR DE IMÓVEIS - C.1959. F.9966-0834/8828-4614. Vende-se apart, perto de tudo, and.baixo, ldo sombr, 1 ste(armrs) + 2/4 soc, sl p/2 amb, esc, wc soc, (blindx), coz (granit + armrs), ár serv, acab, cer, granit, blindx, espelho, luminarias, 1 vg gar, ár.100m2. R$ 225 mil. apv.2010 (sez).
www.imoveisempre.com.br.

ABREU IMÓVEIS - Cr.2639-J. F.3203-3000. Apto, 3qto/1 ste, gar, sl fest, arms, 100m2 financia R$ 225 mil. www.abreuimoveis.com.br (cod.222452)

Cidade da Esperança

2 Quartos

CAIO FERNANDES - C.1191. F.4008-0001. Plantão sábado/dom/feriados das 8 às 17h. www.caiofernandes.com.br. Bom apt, 57m2, 2/4, 2 sl, wc, coz, 1 vg gar, playg e quadra R$ 105 mil ac.CEF. APV.19025.

CAIO FERNANDES - C.1191. F.4008-0001. www.caiofernandes.com.br. Plantão sábado/dom/feriados das 8 às 17h. apto 77m2, 2/4, sl p/ 2 amb, coz, wc, 1 vg gar, R$ 100 mil Ac.CEF. APV.18049.

ABREU IMÓVEIS - Cr.2639-J. F.3203-3000. Apto, 2/4, 1 vg, ár.serv, wc soc, sombra, play, qdra, 58m2, financia. R$ 105 mil. www.abreuimoveis.com.br (cod.233019).

Cidade Jardim

3 Quartos

TERTULIANO RÊGO- C.1098J. F.3203-2800. Plantão Sáb/Dom. Apto c/110m2, sl, 3/4 sd 2 sts, wc soc, coz, ár serv, dep emp, depós, 2 gar, sombra. R$ 220 mil. TR 18307.

Cidade Satélite

2 Quartos

HENRIQUE VIEIRA- C.2704. 17ª Reg. F.3231-4458/9115-6658. Sun Towers. sl, 2/4 (1 ste), coz, ár serv, 2 gar, ár lazer.

CAIO FERNANDES - C.1191. F.4008-0001. Plantão sábado/dom/feriados das 8 às 17h. www.caiofernandes.com.br. Bom apto, 52m2, 2/4 snd 1 ste, sl, wc, coz c/ arm, 1 vg gar, ár. lzer, R$ 105 mil à vista. APV.19005.

CAIO FERNANDES - C.1191. F.4008-0001. Plantão sábado/dom/feriados das 8 às 17h. www.caiofernandes.com.br. Bom apto, 48m2, 2/4, sl p/ 2 amb, wc, coz, á.serv, 1 vg gar, ár. lzer, R$ 98 mil à vista. APV.18999.

CAIO FERNANDES - C.1191. F.4008-0001. Plantão sábado/dom/feriados das 8 às 17h. www.caiofernandes.com.br. Bom apto, 2/4, sl p/ 2 amb, coz, wc, ár. serv, 1 vg gar, ár. lzer, R$ 86 mil à vista. APV.18907.

IMOBILIÁRIA
CAIO FERNANDES
DESDE 1992 | CRECI-RN 1191/J
Fone - 4008-0001

1.1 Cidade Satélite

1.1 Apartamento Compra e Venda

Cidade Satélite

2 Quartos

CAIO FERNANDES - C.1191. F.4008-0001. Plantão sábado/dom/feriados das 8 às 17h. www.caiofernandes.com.br. Apto 2/4, sl, coz, wc, ár lzer, 1 vg gar, à vista R$ 105 mil. APV.18009.

PERES & PERES IMÓVEIS- C.1607. F.4006-0207. 2/4 sd 1 st, 2 sls, coz, lavand, var, ár serv, churr, piscina, 2 gar, 2 elev, sl fest, playground, 0m2. R$ 90 mil + Saldo devedor. AV-01715.

PERES & PERES IMÓVEIS- C.1607. F.4006-0207. 2/4 sd 1 st, 1 sl, coz, var, ár serv, piscina, 1 gar, 1 elev, sl fest, playground, 56m2. R$ 95 mil. AV-02027.

PERES & PERES IMÓVEIS- C.1607. F.4006-0207. 2/4, 2 sl, coz, lav, wc serv, churrasq, gar, sl fest, playg, 48m2 R$ 87.912,00. AV.02067.

TERTULIANO RÊGO - C.1098. F.3203-2800. Plantão Sáb/Dom. Aptos prontos e em const, sl/var, 2/4(1 ste), wc soc, demais deps, gar, lzer. Pagto facilitado. R$ 137 mil. TR16360.

TERTULIANO RÊGO - C.1098. F.3203-2800. Plantão Sáb/Dom. Apto novo, sl 2/4, demais dep, gar, lado sombra, lazer. TR.17603.

Cidade Verde

3 Quartos

CAIO FERNANDES - C.1191. F.4008-0001. Plantão sábado/dom/feriados das 8 às 17h. www.caiofernandes.com.br. ótm apto c/ 3/4 snd 2 suit, sl p/ 2 amb, wc, coz c/ arm, 1 vg gar, ótm ár.lazer, R$ 165 mil à vista. APV.18859.

JM CORRETOR DE IMÓVEIS- C.1959. F.9966-0834/8828-4614. Vende-se ótm apart, and méd, exc localiz, 2/4 soc + 1 ste mast, (armars + blindx + grani) var, sl p/ 2 amb (sanca + luminrs) wc soc coz americ (armars) ár serv (integ) dep comp, pso ceram, ficam os fixs (armars + espelhos) ár. lzer: s.fests, piscina, churrasq, vig 24 hs, elevadores. 1 vaga garag, ár. privat 72m2. R$ 155 mil. APV.410 (lah). www.imoveisempre.com.br.

Dix-Sept Rosado

3 Quartos

ABREU IMÓVEIS - Cr.2639-J. F.3203-3000. Apto, 3/4, 1 ste, 2 vg, á.serv, var, á.lzer, pilotis, 78m2 repasse+saldo R$ 280 mil. www.abreuimoveis.com.br (cod.227573)

Emaús

2 Quartos

CAIO FERNANDES - C.1191. F.4008-0001. Plantão sábado/dom/feriados das 8 às 17h. www.caiofernandes.com.br. Bom apto, 2/4 snd 1 ste, sl p/ 2 amb, wc soc, coz, ár lzer, 1 vg gar, R$ 125 mil à vista entrega fev/2011. APV.19100.

CAIO FERNANDES - C.1191. F.4008-0001. Plantão sábado/dom/feriados das 8 às 17h. www.caiofernandes.com.br. Apto c/ 56m2, 2/4 snd 1 ste, sl p/ 2 amb, var, coz, ár serv, ár. lazer, 1 vg gar, R$ 110 mil à vista. APV.18680.

Lagoa Nova

1 Quarto

ABREU IMÓVEIS - Cr.2639-J. F.3203-3000. Apart. 1 ste, 48m2, pisc, churrasq, mobil, próx. Midway. R$ 100 mil. www.abreuimoveis.com.br (cod 214390)

2 Quartos

TERTULIANO RÊGO- C.1098J. F.3203-2800. Plantão Sáb/Dom. Em const, sl 2/4 (1 ste), demais dep, lou 2 gar, lazer. R$ 233.630,00. TR17397.

1.1 Lagoa Nova

APARTAMENTO MOBILIADO - 2/4 1 suíte, 16º andar, defronte ao nascente, piscina, churrasqueira, siaão de festa, segurança, c/garagem. Próx. Supermercado e Machadão. Direto com proprietário. 3234-1244/9106-5864

CAIO FERNANDES - C.1191. F.4008-0001. Plantão sábado/dom/feriados das 8 às 17h. www.caiofernandes.com.br. Ótm apto, novo, 55m2, c/ 2/4 snd 1 ste, sl p/ 2 amb, wc, coz, ár serv, 1 vg gar, ár. lzer, R$ 215 mil à vista. APV.18.955.

CAIO FERNANDES - C.1191. F.4008-0001. Plantão sábado/dom/feriados das 8 às 17h. www.caiofernandes.com.br. apto bom, 85m2, 2/4 sd 1 ste, sl p/2 amb, wc coz, 1 vg gar, á vista ou CEF ótima localiz. R$ 120 mil.APV.19045.

CAIO FERNANDES - C.1191. F.4008-0001. Plantão sábado/dom/feriados das 8 às 17h. www.caiofernandes.com.br. apto em ótima localiz, 2/4, sl p/ 2 amb, wc, coz, arm, ár serv, ár lazer, 1 vg gar, á vista ou CEF. R$ 150 mil. APV.18123.

CAIO FERNANDES - C.1191. F.4008-0001. Plantão sábado/dom/feriados das 8 às 17h. www.caiofernandes.com.br. apto ótm loc, 2/4 snd 1 ste, sl p/ 2 amb, wc, coz c/ arm, 1 vg gar, á vista ou CEF R$ 195 mil. APV.18437.

PERES & PERES IMÓVEIS - C.1607. F.4006-0207. 2/4 sendo 2 ste, 2 sls, coz, wc serv, ár. serv, churrasq, piscin, 1 gar, 2 elev, sl de festa, playg, 62m2. R$ 170 mil. AV 02021.

PERES & PERES IMÓVEIS - C.1607. F.4006-0207. 2/4 sendo 1 ste, 2 sls, coz, lavand, var, ár. serv, churrasq, piscin, 1 gar, 2 elev, sl de festa, playg. 52m2. R$ 165 mil. AV 02092.

PERES & PERES IMÓVEIS - C.1607. F.4006-0207. 2/4 sendo 1 ste, wc, 2 sls, 2 gar, ár serv, coz, esc, sl jan, sl vis, sombra, churra, jard int, pisc, playgr, qdr poliesp, rua calç, sl fest. R$ 227 mil. AV 02113.

ABREU IMÓVEIS - Cr.2639-J. F.3203-3000. Apto c/2/4, 1 ste, 1 vg, ár/serv, var, jardim, ár/lzer 55,70m2. R$ 175 mil.www.abreuimoveis.com.br (cod.231426).

ABREU IMÓVEIS - Cr.2639-J. F.3203-3000. Apto, 2/4, 1 ste, 2 vg. var, ár/serv, sla, copa/coz, ár/lzer, 55m2. R$ 170 mil. www.abreuimoveis.com.br (cod.181093).

ABREU IMÓVEIS - Cr.2639-J. F.3203-3000. Apto, 2/4, 1 ste, 1 vg, ár.serv, ár.lzer, 55,97m2, repasse + saldo. R$ 185 mil. www.abreuimoveis.com.br (cod.181829).

3 Quartos

CAIO FERNANDES - C.1191. F.4008-0001. Plantão sábado/dom/feriados das 8 às 17h. www.caiofernandes.com.br. Bom apto, ótm loc, 3/4 snd 1 ste, sl p/ 2 amb, var, coz, 3 vg gar, ár lzer, R$ 260 mil à vista ou CEF. APV.19089.

CAIO FERNANDES - C.1191. F.4008-0001. Plantão sábado/dom/feriados das 8 às 17h. www.caiofernandes.com.br. Ótm apto, em construção, entrega 2014, 116m2 c/ 3/4 snd 2 ste + dep, sl p/ 3 amb, var, coz, ár. serv, ótm ár. lzer, R$ 400 mil à vista. APV.18597.

CAIO FERNANDES - C.1191. F.4008-0001. Plantão sábado/dom/feriados das 8 às 17h. www.caiofernandes.com.br. Ótm Apto c/ 106m2, 3 suit + dep, sl p/ 2 amb, wc, coz c/ arm, 2 vg gar, ár.lazer R$ 275 mil à vista ou CEF. APV.18814.

PERES & PERES IMÓVEIS- C.1607. F.4006-0207. Apto 3/4, sdo 1 ste, closet, 2 sl, coz, arm. no quarto, dep. empreg, wc serv, ár. serv, churrasq, piscina, 2 gar, 2 elevad, sl de festa, playg, 96 m2. R$ 300 mil. AV-01276.

1.1 Lagoa Nova

PERES & PERES IMÓVEIS- C.1607. F.4006-0207. Apto 3/4, sdo 1 ste, 2 sls, coz, lavand, dep. empreg, escrit, wc serv, ár. serv, desp, churrasq, pisc, 2 gar, 2 elev, sl fest. 148m2. R$ 330 mil. AV-01938.

PERES & PERES IMÓVEIS- C.1607. F.4006-0207. Apto 3/4, sdo 1 ste, sl, coz, arm. no quarto, dep. empreg, varanda, wc serv, ár. serv, 2 gar, 140m2. R$ 180 mil. AV-02009.

PERES & PERES IMÓVEIS- C.1607. F.4006-0207. Apto 3/4, sdo 1 ste, sl, coz, lavand, dep. empreg, wc serv, ár. serv, desp, churrasq. piscin, 2 gar, 2 elev, sl de festa, playground, 80m2. R$ 110 mil + SD. AV-02013.

PERES & PERES IMÓVEIS- C.1607. F.4006-0207. Apto 3/4, sdo 3 ste, 2 sls, coz, lavand, dep. empreg, var, wc serv, ár. serv, desp, churrasq, piscin, 2 gar, 2 elev, sl de festa, playground, 120m2. R$ 340 mil. AV-02088.

PERES & PERES IMÓVEIS- C.1607. F.4006-0207. 3/4 sdo 1 ste, 2 sl, coz, lavand, dep emp, var, wc serv, ár. serv, churrasq, piscina, 2 gar, 2 eelv, sl fest, playground, 92m2, R$ 285 mil. AV.02034.

PERES & PERES IMÓVEIS- C.1607. F.4006-0207. 3/4 sdo 1 ste, 1 sl, coz, copa, arm no qto, dep emp, wc serv, ár. pisc, 2 gar, 2 elev, sl fest, 98m2. R$ 340 mil. AV.02089.

PERES & PERES IMÓVEIS- C.1607. F.4006-0207. Apto 3/4, sdo 1 ste, 1 wc, 2 sl, 2 gar, ár serv, arm coz, arm qt, ceramica, coz, dep emp, esc, qtado, sl jan, sl vis, sombra, wc serv, churrasq, jard ext, lavand, pisc, playgr, rua calç, sl fest. R$ 255 mil. AV-02106.

JM CORRETOR DE IMÓVEIS- C.1959. F.9966-0834/8828-4614. Vende-se Belo apart, novo, alto padrão, ár.nobre, vista panorami, and.méd. alto, ldo sombra, fno acab, 3 sts, na ste, na mast, (hidro + closet + granito), sl p/3 amb, var, lavabo, sl tv, ropeiro, coz (granito), desp, ár serv, dep.compl, ent.serv, pso porc, central ár, ár lazer compl, s.festas, pisc, sl ginast, q.poliesp, depós, vig 24 hrs, gera, 2 elev, 3 vgs gar, ár.233m2. APV.4047(mrz). www.imoveisempre.com.br.

ABREU IMÓVEIS - Cr.2639-J. F.3203-3000. Apto 3/4, 1 ste, 2 vg, coz, sl 2 ambs, ár/serv, var, ár.lzer, 79,49m2. R$ 255 mil.www.abreuimoveis.com.br (cod.231663).

ABREU IMÓVEIS - Cr.2639-J. F.3203-3000. Apart 3/4 1 ste, var, á.serv, á.lzer, somb, 90m2, financia R$ 180 mil. www.abreuimoveis.com.br (cod.228084)

ABREU IMÓVEIS - Cr.2639-J. F.3203-3000. Apart 3/4 1 ste, 2 vg. dep emp, á.serv, var, á.lzer 79,40m2, R$ 255 mil. www.abreuimoveis.com.br (cod.231687)

ABREU IMÓVEIS - Cr.2639-J. F.3203-3000. Apart 3/4 2vg, á.serv, var, wc soc, lazer, pilotis, 60m2 R$ 160 mil. www.abreuimoveis.com.br (cod.229364)

ABREU IMÓVEIS - Cr.2639-J. F.3203-3000. Apart 3/4 2 ste, 2 vg. arms todeschini, piso porcelanato, á.lzer, R$ 330 mil. www.abreuimoveis.com.br (cod.207686)

ABREU IMÓVEIS - Cr.2639-J. F.3203-3000. Apart novo, 3 ste, 4 vg, var, dep emp, á.lzer comp, 165m2, financia R$ 685 mil. www.abreuimoveis.com.br (cod.231182)

ABREU IMÓVEIS - Cr.2639-J. F.3203-3000. Apart 3 ste, 2 vg, dep emp, á.serv, lazer, 214/112 m2 priv, repasse + saldo R$ 407.940 mil. www.abreuimoveis.com.br (cod.232961)

23566
HENRIQUE VIEIRA
CORRETOR INTELIGENTE
CRECI 2704
17a Região

CAROS CLIENTES, INVESTIDORES E CORRETORES

Temos: Apartamentos, Áreas,Casas, Fazendas ,Granjas e terrenos IMÓVEIS URBANOS, RURAIS E NAS PRAIAS COMERCIAIS

FONES: 84 3231 4458 | PLANTÃO: 84 9115 6658
VISITEM NOSSO SITE:
www.henriquevieira2704.com.br

1.1 Lagoa Nova

ABREU IMÓVEIS - Cr.2639-J. F.3203-3000. Ap 3/4, 1 ste, 2 vg, á.serv, dep emp, arm, 78,38m2 financia R$ 180 mil. www.abreuimoveis.com.br (cod.224151)

ABREU IMÓVEIS - Cr.2639-J. F.3203-3000. Apart 3 ste, copa/coz, var, á.serv, á.lzer, .3vg, 226,72m2 R$ 650 mil. www.abreuimoveis.com.br (cod.184653)

+ de 3 Quartos

PERES & PERES IMÓVEIS- C.1607. F.4006-0207. 4/4 sdo 4 ste, closet, 2 sl, coz, copa, lavand, dep emp, wc serv, ár. serv, desp, churrasq, piscina, 3 gar, 2 elev, sl fest, playg, 226m2. R$ 550 mil. AV.02031.

TERTULIANO RÊGO- C.1098J. F.3203-2800. Plantão Sáb/Dom. Apto, ótimo local, próx/tudo, sl/vários amb/var, lav, 4 sls, copa/coz/desp, ár serv, dep emp, 3 gar, lazer. R$ 490 mil. TR8921.

ABREU IMÓVEIS - Cr.2639-J. F.3203-3000. Ap cobertura 4 suit, 2 wc, dep emp, escr, 574m2 á.lzer priv, arms, R$ 1 milhão. www.abreuimoveis.com.br (cod.217045)

Lagoa Seca

3 Quartos

CAIO FERNANDES - C.1191. F.4008-0001. Plantão sábado/dom/feriados das 8 às 17h. www.caiofernandes.com.br. Apto c/ 100m2, 3 suit + dep, sl p/ 2 amb, coz, ár. serv, 2 vg gar cob, ár. lzer R$ 350 mil à vista. APV.18236.

PERES & PERES IMÓVEIS- C.1607. F.4006-0207. 3/4 sd 3 sts, 2 sls, coz, lav, dep emp, var, wc serv, ár serv, churrasq, pisc, 2 gar, sl festa, playg, 108m2. R$ 290 mil. AV 01919.

TERTULIANO RÊGO - C.1098J. F.3203-2800. Plantão Sáb/Dom. Apto 1 belíssimo imóvel, sl p/2 amb, 3 sts, coz, ár serv, ár lazer, 2 gar. R$ 360.507,78. TR18426.

ABREU IMÓVEIS - Cr.2639-J. F.3203-3000. Ap 3/4, 1 ste, sl p/2 amb, á.serv, pilotis, 2 vg cob, 80m2 R$ 175 mil. www.abreuimoveis.com.br (cod.230478)

Morro Branco

2 Quartos

MELO ESC. IMB. CRECI 836- vende aptos 2/4 sendo 1 suíte, sala, coz, wc social, serv. varanda, elevador, 1 gar. churrasq. forno e depos. 60m2 e 67m2. Entrega JAN/2011. 9973-3958. Plantão todos os dias, até às 18:00hs. Consulte MELO CRECI - 836/17 Reg

TERTULIANO RÊGO - C.1098J. F.3203-2800. Plantão Sáb/Dom. Excel Apto (em const prev p/jan/11), sl p/2 amb, 2/4 sd 1 ste, wc soc, coz, depós (indiv), 1 gar. R$ 163.570,00. TR18218.

TERTULIANO RÊGO - C.1098J. F.3203-2800. Plantão Sáb/Dom. Apto 90 m2, sl 2 amb, 2/4, wc soc, coz, ár serv, dep emp, qdra, play, gar, sombra. R$ 180 mil. TR18353.

TERTULIANO RÊGO - C.1098J. F.3203-2800. Plantão Sáb/Dom. Excel Apto (em const prev p/jan/11), sl p/2 amb, 2/4 sd 1 ste, wc soc, coz, depós (indiv), 1 gar. R$ 163.570,00. TR18218.

3 Quartos

CAIO FERNANDES- C.1191. F.4008-0001. Plantão sábado/dom/feriados das 8 às 17h. www.caiofernandes.com.br. Bom apto c/ 85 m2, 3/4 + dep, sl p/ 2 amb, wc, coz c/ arms, ár serv, 1 vg gar, exc loc R$ 200 mil à vista ou CEF. APV.18696.

+ de 3 Quartos

PERES & PERES IMÓVEIS - C.1607. F.4006-0207. Apto 4/4 sdo 2 sts, closet, 2 sls, coz, copa, arm no qto, lavand, esc, avr, wc serv, ár serv, desp, churrasq, pisc, 3 gar, 2 elev, sl festa, playg, 192,6m2. R$ 480 mil.AV-01928.

1.1 Neópolis

Neópolis

2 Quartos

CAIO FERNANDES - C.1191. F.4008-0001. www.caiofernandes.com.br. Plantão sábado/dom/feriados das 8 às 17h. Apto 56m2, 2/4 snd 1 ste, sl p/ 2 amb, var, wc, coz, ár serv, 1 vg gar, ár. lzer, repasse de R$ 55 mil + saldo devedor. Entrega dez/2011. APV.19104.

CAIO FERNANDES - C.1191. F.4008-0001. www.caiofernandes.com.br. Plantão sábado/dom/feriados das 8 às 17h. Apto novo, c/ 55m2, 2/4 snd 1 ste, sl, wc, coz, ár serv, 1 vg gar, R$ 150 mil à vista ou CEF. APV.19078.

CAIO FERNANDES - C.1191. F.4008-0001. www.caiofernandes.com.br. Plantão sábado/dom/feriados das 8 às 17h. Bom apto. 2/4 snd 1 ste, sl p/ 2 amb, wc, coz c/ arm, ár serv, 1 vg gar, ár. lzer, R$ 149 mil à vista ou CEF, mediante sinal. APV.18939.

PERES & PERES IMÓVEIS - C.1607. F.4006-0207. Apto 2/4 sdo 1 ste, 2 sl, coz copa, var, ár serv, churrasq, piscina, gar, sl fest, playground 59m2 R$ 110 mil. AV.02056.

JM CORRETOR DE IMÓVEIS- C.1959. F.9966-0834/8828-4614. Grand oportunid, vende-se excel. apart, andar médio baixo, ld sombra, exc entorno (av Airton Senna) sl p/ 2 amb (var) 1 suit + 1/4 social, wc soc (blindx + espel) coz (arms + cba granit) ceram, rda tto, 1 vg gar, seg 24 hs, piscin, churrasq, R$ 150 mil. APV.3288. www.imoveisempre.com.br.

TERTULIANO RÊGO- C.1098J. F.3203-2800. Plantão Sáb/Dom. Em const, ent p/2012, sl 2 amb, 2/4 (1 ste), wc soc, demais dep, 1 gar, lado sombra. R$ 150.465,00. TR-17240.

TERTULIANO RÊGO- C.1098J. F.3203-2800. Plantão Sáb/Dom. 60m2, sl, 2/4, wc soc, coz, agr, sombra. R$ 87 mil. TR-18348.

ABREU IMÓVEIS - Cr.2639-J. F.3203-3000. Apto, 2/4, wc soc, vg coberta, sombra, arm, 57m2, repasse + saldo, financia. R$ 100 mil.www.abreuimoveis.com.br (cod.232169).

ABREU IMÓVEIS - Cr.2639-J. F.3203-3000. Ap 2/4, 1vg, coz, wc soc, pteletr, 56,75m2, financ. R$ 85 mil. www.abreuimoveis.com.br (cod.229026).

ABREU IMÓVEIS - Cr.2639-J. F.3203-3000. Ap 2/4, sl, coz, ár serv, wc soc, 1 vg, 60m2, financ. R$ 80 mil. www.abreuimoveis.com.br (cod.221950).

ABREU IMÓVEIS - Cr.2639-J. F.3203-3000. Ap 2/4, 1 ste, var, 1 vg, ár lazer, ár serv, novo, 57m2, financ. R$ 160 mil. www.abreuimoveis.com.br (cod.228923)

ABREU IMÓVEIS - Cr.2639-J. F.3203-3000. Ap 2/4, 1 ste, var, 1 vg, jdim, ár serv, novo, 57m2, financ. R$ 160 mil. www.abreuimoveis.com.br (cod.228931)

ABREU IMÓVEIS - Cr.2639-J. F.3203-3000. Ap 2/4, 1 ste, 1 vg, ár serv, sombra, ár lazer, var, 57m2, financ. R$ 150 mil. www.abreuimoveis.com.br (cod.223144)

ABREU IMÓVEIS - Cr.2639-J. F.3203-3000. Ap 2/4, 1 ste, 1 vg, wc, var, jdim, ár lazer, 57,28m2, financ. R$ 160 mil. www.abreuimoveis.com.br (cod.234504).

ABREU IMÓVEIS - Cr.2639-J. F.3203-3000. Ap 2/4, vg, wc, coz, semi-mobil, lazer, ac.permuta, 57m2, financ. R$ 110 mil. www.abreuimoveis.com.br (cod.227849)

ABREU IMÓVEIS - Cr.2639-J. F.3203-3000. Ap 2/4, 1 ste, 1 vg, ár serv, var, ár lazer, repasse+saldo, 57m2. R$ 138 mil. www.abreuimoveis.com.br (cod.225388)

ABREU IMÓVEIS - Cr.2639-J. F.3203-3000. Ap 2/4, 1 ste, var, ár serv, arm, sombra, lazer compl, 57m2. R$ 200 mil. www.abreuimoveis.com.br (cod.222441)

ABREU IMÓVEIS - Cr.2639-J. F.3203-3000. Apto c/2/4, 1 ste, 1 vg, var, terraço, ár.lzer, 56m2, repasse + saldo. R$ 145 mil. www.abreuimoveis.com.br (cod.190928).

1.1 Neópolis

ABREU IMÓVEIS - Cr.2639-J. F.3203-3000. Ap 2/4, 1 ste, 1 vg, ár serv, var, ár.lazer, novo, 57m2, financ. R$ 145 mil. www.abreuimoveis.com.br (cod.222333)

3 Quartos

PERES & PERES IMÓVEIS - C.1607. F.4006-0207. 3/4, sdo 1 ste, 1 wc, 2 sls, ár serv, cer, coz, dep emp, esc, qtado, sl jan, sl vis, sombra, var, wc serv, churrasq, jard ext, lavand, pisc, playgr, rua calç, sl fest. R$ 295 mil. AV02103.

ABREU IMÓVEIS - Cr.2639-J. F.3203-3000. Ap 3/4, 1 ste, 1vg, á.serv, play, arms, á.serv, 64m2 financia R$ 140 mil. www.abreuimoveis.com.br (cod.224247)

ABREU IMÓVEIS - Cr.2639-J. F.3203-3000. Apto em constr, 3/4, 1 ste, ár.serv, var, ár.lzer compl, 7m2, repasse+saldo. R$ 260 mil. www.abreuimoveis.com.br (cod.238009)

Nova Descoberta

2 Quartos

ABREU IMÓVEIS - Cr.2639-J. F.3203-3000. Ap 2/4, 1 ste, 1 vg, desp, ár serv, arm, ár.lazer, 70m2, financ. R$ 120 mil. www.abreuimoveis.com.br (cod.228477)

ABREU IMÓVEIS - Cr.2639-J. F.3203-3000. Ap 2/4, 1 ste, 1 gar, sombra, 79m2, parc.mobil. R$ 130 mil. www.abreuimoveis.com.br (cod.223172)

3 Quartos

CAIO FERNANDES - C.1191. F.4008-0001. www.caiofernandes.com.br. Plantão sábado/dom/feriados das 8 às 17h. Bom apto, 74m2, 3/4 sd 1 ste, sla p/2 ambs, coz c/arm, ár.serv, slão de festas, qdra, apenas R$ 140 mil a vista ou CEF. APV-19.128.

CAIO FERNANDES- C.1191. F.4008-0001. Plantão sábado/dom/feriados das 8 às 17h. www.caiofernandes.com.br. Bom apto 80m2, 3/4 snd 1 ste, sl p/ 2 amb, coz, wc, ár. serv, ár. lzer, 2 vg gar, R$ 248 mil à vista. APV.16568.

Nova Parnamirim

2 Quartos

REIS MAGOS - C.1328. F: 3222-4480/3211-2355. Cond. Res. Viver: Var, sla, 2/4, wc social, coz, área serv e gar p/ 1 car. R$ 400,00 + taxas

CAIO FERNANDES- C.1191. F.4008-0001. Plantão sábado/dom/feriados das 8 às 17h. www.caiofernandes.com.br. Exc apto novo, 73m2, novo, 2/4 snd 1 ste, sl p/ 2 amb, coz, ár serv, a partir R$ 145 mil à vista ou CEF. APV.19102.

CAIO FERNANDES - C.1191. F.4008-0001. Plantão sábado/dom/feriados das 8 às 17h. www.caiofernandes.com.br. Exc oport, apto c/ entrega p/ nov/2011, 65m2, melhor localiz de N.Parnamirim, ár. lzer comp, elev, acesso pavimentado, exc padrão de acabamento, R$ 130 mil à vista ou CEF. Pagto facilitado. APV.17684.

PERES & PERES IMÓVEIS- C.1607. F.4006-0207. 2/4, snd 1 ste, wc, 2 sls, 1 gar, ár serv, coz, sl jan, sl vist, churrasq, jard ext, lavand, pisc, playgr, rua calç, sl fest. R$ 119 mil. AV02118.

PERES & PERES IMÓVEIS- C.1607. F.4006-0207. 2/4, 1 wc, 1 sl, 1 gar, arm, coz, esc, sl jan, sombra, wc serv, jard ext, lavand, rua calç. R$ 90 mil. AV02119.

ABREU IMÓVEIS - Cr.2639-J. F.3203-3000. Ap 2/4, 1 ste, 1 vg, sl, coz, 2 bwc, ár lazer compl, 55,21m2 priv. R$ 150 mil. www.abreuimoveis.com.br (cod.198815)

1.1 Nova Parnamirim

PERES & PERES IMÓVEIS- C.1607. F.4006-0207. 2/4, snd 1 ste, wc, 2 sls, ár serv, coz, qtado, sl jan, sl vis, sol, guarita, rua calç. R$ 130 mil. AV02121.

TERTULIANO RÊGO- C.1098J. F.3203-2800. Plantão Sáb/Dom. Apto, ótimo apto c/1 sl, 2/4, wc soc, coz c/arm, ár serv. R$ 75 mil. TR18194.

TERTULIANO RÊGO- C.1098J. F.3203-2800. Plantão Sáb/Dom. Apto, ótimo apto c/1 sl, 2/4, wc soc, coz c/arm, ár serv. R$ 75 mil. TR18194.

PERES & PERES IMÓVEIS- C.1607. F.4006-0207. 2/4, 2 sls, coz, ár serv, 1 gar, 60m2, R$ 75 mil AV02046.

ABREU IMÓVEIS - Cr.2639-J. F.3203-3000. Ap 2/4, 1 ste, 1 gar, ár.lazer, arm na ste, coz, box blindex. R$ 130 mil. www.abreuimoveis.com.br (cod.227146)

ABREU IMÓVEIS - Cr.2639-J. F.3203-3000. Ap 2/4, ár serv, 1 vg, vista p/nascente, sombra, 57,31m2. R$ 80 mil. www.abreuimoveis.com.br (cod.203718)

ABREU IMÓVEIS - Cr.2639-J. F.3203-3000. Ap 2/4, 1 ste, ár serv, qtal, sombra, jdim, 64m2, financ. R$ 80 mil. www.abreuimoveis.com.br (cod.225077)

ABREU IMÓVEIS - Cr.2639-J. F.3203-3000. Ap 2/4, wc soc, 1 vg, coz, s.festas, play, pt.eletr, 57m2, financ. R$ 90 mil. www.abreuimoveis.com.br (cod.230978).

ABREU IMÓVEIS - Cr.2639-J. F.3203-3000. Ap em const, 2/4, 1 ste, 1 vg, var, ár lazer, repasse + saldo, 56m2. R$ 198.907 mil. www.abreuimoveis.com.br (cod.231630).

ABREU IMÓVEIS - Cr.2639-J. F.3203-3000. Ap 2/4, 1 ste, á.serv, 1 vg, var, coz amer, sl fest, 62m2, financia R$ 120 mil. www.abreuimoveis.com.br (cod.234780).

ABREU IMÓVEIS - Cr.2639-J. F.3203-3000. Ap, 2/4, 1 vg, play, qdra, churr, s.festas, var, 54m2, financ. R$ 100 mil. www.abreuimoveis.com.br (cod.225626).

ABREU IMÓVEIS - Cr.2639-J. F.3203-3000. Ap 2/4, 2 vg, á.serv, jard, sl fest, arm, 57m2 con, financia R$ 95 mil. www.abreuimoveis.com.br (cod.228109)

3 Quartos

ESCRIT.IMOB. CARLOS CUNHA - C.1073. F: 211-3252/4646. 3/4 (sendo 01 ST.) SL, quartos e coz c/ armários, piscina, 02 VAGAS GAR. R$ 165 MIL (quitado)

VDE-SE OU TROCA - Apto na Esplanada dos Jardins c/3/4 sd 1 ste, sl p/2 ambs, var, coz c/ ar.serv. Troca-se por csa em MOSSORÓ. 8899-9155/9661-2704.

CAIO FERNANDES - C.1191. F.4008-0001. Plantão sábado/dom/feriados das 8 às 17h. www.caiofernandes.com.br. Apto bom 87m2, 3/4 snd 1 ste, sl p/ 2 amb, coz, ár serv, 1 vg gar, R$ 130 mil à vista ou CEF. APV.19111.

CAIO FERNANDES - C.1191. F.4008-0001. Plantão sábado/dom/feriados das 8 às 17h. www.caiofernandes.com.br. Apto c/ 78M2, 3/4 snd 1 ste, sl p/ 2 amb, wc, coz amer, ár. serv, 2 vg gar, ár lzer, R$ 225 mil à vista. APV.19103.

PERES & PERES IMÓVEIS - C.1607. F.4006-0207. Apto, 3/4 sd 1 ste, 1 wc, 2 sls, 2 gar, ár serv, cer, coz, sl jan, sl vis, sombra, var, churrasq, jard ext, lavand, pisc, playgr, rua calç, sl fest. R$ 120 mil + SD. AV-02105.

TERTULIANO RÊGO- C.1098J. F.3203-2800. Plantão Sáb/Dom. Em ótimo local, 77m2, sl 2 amb, 3/4 sd 1 ste, wc soc, coz, ár serv, laz (compl), 2 gar, somb. R$ 235 mil. TR18374.

creci: 1959
JM Escritório imobiliário
www.imoveisempre.com.br
T I R O L VENDE-SE ÓTMO. APART.
APV 3160 (up) - Exc. Entorno, 01 Suít + 2 / 4 Social, Sla p/2 ambients (varand), Wc Scial, Cozin., Ar. Serv, Ent. Serv., blindx - Q. esporte, Vig. 24 hrs, Elevad., 02 Vgas Garag. - Ar.: 120 m2 - R$ 215 Mil.
Tel.: (084) 9966-0834/8828-4614

1.1 Nova Parnamirim

JM CORRETOR DE IMÓVEIS- C.1959. F.9966-0834/8828-4614. Vende-se exc apartam var, estilizado (sanca) exc localiz, bela vista panor, ld sombra, And méd. alto, varanda, 2 suit (wc + arms + espel + blind) + 1/4, sl 2 amb, coz comp (arms fixs) ár. serv, 2 vgas garag, excel acabam, ár lazer, 2 piscinas, slão fest, churrasq, p.ground, port 24 hs, elev, ár. privat 83m2, exc valor condomínio, R$ 180 mil. APV-400(ba) www.imoveisempre.com.br.

ABREU IMÓVEIS - Cr.2639-J. F.3203-3000. Ap 3/4, 1 ste, dep, churr, pisc, play, quadra, s.fest R$ 190 mil. www.abreuimoveis.com.br (cod.223152)

ABREU IMÓVEIS - Cr.2639-J. F.3203-3000. Apto 3/4/1 ste, 1 vg, sl, coz, wc, churr, sl festas, pisc, financia. R$ 118 mil. www.abreuimoveis.com.br (cod.236328)

ABREU IMÓVEIS - Cr.2639-J. F.3203-3000. Ap 3/4, 1 ste, 2 vg, coz, jard, á.serv, á.lzer, sombra, 74m2 R$ 160 mil. www.abreuimoveis.com.br (cod.219956)

ABREU IMÓVEIS - Cr.2639-J. F.3203-3000. Ap 3/4, 1 ste, 2vg, sl 2 amb, 2 wc, á.lzer comp, 74,68m2 priv, R$ 170 mil. www.abreuimoveis.com.br (cod.198836)

ABREU IMÓVEIS - Cr.2639-J. F.3203-3000. Apto novo, 3/4/1 ste, 2 vg, ár.serv, ár.lzr, 74m2, repasse+saldo, devedor. R$ 155 mil. www.abreuimoveis.com.br (cod.235512)

ABREU IMÓVEIS - Cr.2639-J. F.3203-3000. Ap 3/4, 1 ste, 1vg, á.serv, jard, á.lzer, 69m2 financia R$ 140 mil. www.abreuimoveis.com.br (cod.233386)

ABREU IMÓVEIS - Cr.2639-J. F.3203-3000. Ap em constr, 3/4, 1 ste, 1vg, á.serv, á.lzer, sombra, 77m2, repasse + saldo R$ 308 mil. www.abreuimoveis.com.br (cod.231512)

ABREU IMÓVEIS - Cr.2639-J. F.3203-3000. Ap 3/4, 1 ste, sl, 2vg, var, á.serv, á.lzer, 76m2, repasse+sd, financia R$ 220 mil. www.abreuimoveis.com.br (cod.205046)

ABREU IMÓVEIS - Cr.2639-J. F.3203-3000. Ap 3/4, 1 ste, 1vg, dep emp, á.serv, á.lzer, repasse + saldo 84m2, R$ 230 mil. www.abreuimoveis.com.br (cod.215038)

ABREU IMÓVEIS - Cr.2639-J. F.3203-3000. Ap 3/4, 1 ste, 1vg, sl, 2 wc, var, coz, á.serv, 76,22m2 R$ 120 mil. www.abreuimoveis.com.br (cod.197608)

ABREU IMÓVEIS - Cr.2639-J. F.3203-3000. Ap 3/4, 1 ste, 2vg, var, á.serv, coz, 76m2, R$ 150 mil. www.abreuimoveis.com.br (cod.201149)

ABREU IMÓVEIS - Cr.2639-J. F.3203-3000. Ap 3qto/1ste, sl 2 amb, var, wc, á.serv, 2 vg, 75m2 R$ 180 mil. www.abreuimoveis.com.br (cod.182929)

ABREU IMÓVEIS - Cr.2639-J. F.3203-3000. Csa-cond, 3 sts, dep emp, ár/serv, escrit, var, ár.lzer, 300/202m2 constr, financia. R$ 350 mil.www.abreuimoveis.com.br (cod.228948)

ABREU IMÓVEIS - Cr.2639-J. F.3203-3000. Ap 3qt/1 ste/2 semi, var, á.serv, sl p/ 2 amb, coz, 72m2, financia R$ 140 mil. www.abreuimoveis.com.br (cod.227984)

ABREU IMÓVEIS - Cr.2639-J. F.3203-3000. Ap 3/4/2 sts, 1 vg, ár.serv, gás, ár.lzer, 126m2/75m2 constr, financia. R$ 170 mil.www.abreuimoveis.com.br (cod.237876)

ABREU IMÓVEIS - Cr.2639-J. F.3203-3000. Ap 3qt/1 ste, var, á.serv, 2 vg, lazer, repasse + saldo, 121m2, financia R$ 280 mil. www.abreuimoveis.com.br (cod.227998)

PÁGINA AMARELA

Aliança IMOBILIÁRIA

www.aliancaimobiliaria.com.br

O sonho da casa própria está aqui.



ULTIMAS UNIDADES

2 quartos sendo 1 suíte

No Tirol vizinho ao Midway

Entrega Julho em 2011

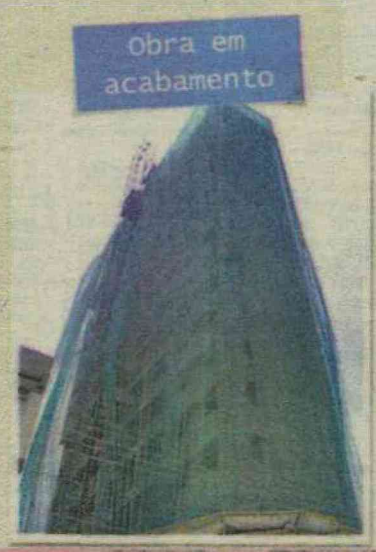

Santorini RESIDENCE

Entre qualidade, localização e preço, escolha os três.

Incorporação e construção: Módulo

As perspectivas, fotos e imagens são meramente ilustrativas. REGISTRO DE INCORPORAÇÃO R-2-56.447, 6º Ofício de Notas - Natal/RN.

Apartamentos Venda

BARRO VERMELHO

A - 5932 - Excelente apto em ótima localização. C/ 3/4 sendo 1 suíte sala em "L" com varanda, cozinha c/ dispensa e armário embutido, área serviço e dep. completa c/ 2 vagas soltas. venha conferir. **R$ 260.000,00**

CANDELÁRIA

A - 4790 - 3 suítes sendo 1 máster c/ closet, piso mármore, teto rebaixado, fino acabamento, armário, 209m², 1 apto por andar. Confira! **R$ 670.000,00**

A - 5560 - Apto novo em Candelária, excelente localização, 93m², 3/4 sendo 1 suíte, sala p/ 2 ambientes, cozinha, área de serviço, dep. completa, todo no porcelanato, 2 vagas de garagem, lazer completo. **R$ 345.000,00**

CAPIM MACIO

A - 5891 - Excelente vista, apto com 3 suítes, dependência completa, sala p/ 2 ambientes, salão de jogos e festas, 3 vagas de garagem, 2 elevadores, piscina, churrasqueira. **R$ 350.000,00**

A - 5912 - Apto c/ 98m² c/ 3/4 sendo 1 suíte, piso em porcelanato, armários na cozinha e em 1/4, WC's c/ blindex, lazer completíssimo c/ condomínio baixo, localização diferenciada. Oportunidade! **R$ 270.000,00**

A - 5929 - Apto novo, excelente localização, ventilado, sombra, c/ 3/4 sendo 1 suíte, sala c/ varanda, 2 vagas na garagem, boa oportunidade para negociar. **R$ 250.000,00**

CIDADE VERDE

A - 5207 - Vende-se condomínio c/ 10 aptos, medindo 35m² cada apto, c/ 423m² de área construída, edificado em 381m². Aceita imóvel de menor valor. **R$ 500.000,00**

EMAÚS

A - 5132 - Vende-se apto no Condomínio Natureza, c/ 2/4 sendo 1 suíte, sala, WC social, cozinha, em construção. Entrega p/ 2012. Podendo ser financiado pela CAIXA. **Quitado: R$ 96.000,00 ou R$ 20.000,00 + saldo devedor.**

LAGOA NOVA

A - 4746 - Excelente apto c/ entrega p/ julho 2010. C/ 3/4 sendo 1 suíte, sala p/ 2 ambientes, varanda, WC social, sombra, elevadores, piscina, salas gourmet, salão festas, academia, localização espetacular. Venha conferir. **R$ 240.000,00**

A – 4952 - Repasse de excelente apto. Ótima localização, 3/4 sendo 1 suíte, sala p/ 2 ambientes, dep. completa, WC social, cozinha, área de lazer completa. Venha conferir. Não perca esta oportunidade! **R$ 330.000,00**

A - 5333 - Excelente apto em acabamento fino, c/ varanda em blindex, sala Tv e estar, sala de jantar, copa/cozinha, área de serviço c/ WC de empregada, c/ 4/4 sendo 2 suítes, WC c/ blindex, salão de festas e 2 vagas de garagem. **R$ 300.000,00**

A - 5492 - Vende-se exc. apto c/ 03 suítes, c/ armário, sala em "L", cozinha c/ armário, área de serviço, escritório, wc social, quitado, escriturado, aceita imóvel de menor ou carro. ligue agora! **R$ 300.000,00**

A - 5546 - Excelente apto c/ 2/4 sendo 1 suíte, sala p/ 2 ambientes c/ varanda, cozinha americana, área de serviço. Condomínio completo. Venha conferir! **R$ 190.000,00**

A - 5625 - Excelente apto c/ 3/4 sendo 1 suíte, c/ closet e hidro, sala p/ 3 ambientes, varanda, copa/cozinha, área de serviço, condomínio com piscina, salão de festas. **R$ 280.000,00**

MORRO BRANCO

A - 5691 - Próximo ao Nordestão da Av. Salgado Filho, c/ 2/4 sendo 1 suíte, c/ 86m², dep. completa, revestido e garagem coberta. **R$ 180.000,00**

A - 5888 - Apto com 160m², 3/4 sendo 1 suíte + 2 semi-suíte, sala p/ 3 ambientes, cozinha c/ armário, dep. de empregada c/ armários, lazer completo, segurança 24h, 12º andar, próximo ao Parque das Dunas, com uma vista panorâmica. Oportunidade. Aceitamos proposta. **R$ 420.000,00**

A - 5920 - Excelente localização, sombra total, 3 suítes, 3 vagas de garagem. **R$ 580.000,00**

NEÓPOLIS

A - 5925 - Apto c/ 2/4 sendo 1 suíte, sala, varanda, cozinha, WC social, 1 vaga de garagem, 2 elevadores, quadra poliesportiva, piscina, churrasqueira, espaço fitness, salão de festas e jogos. Agende sua visita! **R$ 150.000,00**

PETRÓPOLIS

A - 5227 - Excelente apto no local mais privilegiado de Natal. Com 5 suítes, 382m². **R$ 1.300.000,00**

A - 5617 - Oportunidade única. Excelente apto c/ 268m², 2 vagas de garagem, 5/4 sendo 2 suítes, ampla cozinha e área de serviço, armários e ar-condicionado nos quartos e sala, elevador individual por apartamento, com vista privilegiada do por do sol. **R$ 480.000,00**

A - 5695 - Unique Residence. Apto com 280m², c/ 4 suítes sendo 1 máster c/ closet e hidro, varanda, sala p/ 3 ambientes c/ varanda gourmet, lazer completíssima. Entregue equipado e decorado, prédio automatizado c/ 4 vagas na garagem. **R$ 1.450.000,00**

PIRANGI DO NORTE

A - 4415 - Excelente apto na praia mais badalada do verão: praia de Pirangi do Norte. C/ 3/4 sendo 1 suíte, 1 WC social, sala de visita, sala de jantar, sala de Tv, 1 varanda, 1 corredor de circulação, cozinha, 1 área de serviço, dependência, terraço, jardim, garagem, piscina, churrasqueira, sombra. Semi-mobiliado. Venha conferir. **R$ 360.000,00**

A -5923 - Porto Brasil, c/ 97m². Lazer completo c/ piscina, área de apoio, condomínio fechado, segurança 24h, apto desocupado, varandão, oportunidade. Vale a pena conferir. Ligue! **R$ 450.000,00**

PONTA NEGRA

A - 4142 - Cobertura nova na melhor localização de Ponta Negra, 3/4 sendo 1 suíte com closet, acabamento diferenciado com piso em porcelanato, 170m², churrasqueira e piscina com deck privativas, 2 vagas de garagem, maravilhosa vista para praia de Ponta Negra e Morro do Careca. Venha conferir, faça sua proposta! **R$ 730.000,00**

A - 5080 - Oportunidade única! Apto 3/4 c/ 101m², suítes, vista espetacular p/ o mar, 600m da praia, lazer completo, piscina c/ raia, churrasqueira, salão de festas e salão de jogos. **R$ 265.000,00**

TIROL

A - 3346 - Rua residencial, 178m², 3 suítes, escritório e dep. completa, andar baixo, 3 vagas na garagem, armários em todos os cômodos: Fino acabamento. Confira! **R$ 450.000,00**

A - 3834 - Excelente localização, próximo à Av. Prudente de Moraes, 3/4 sendo 1 suíte, sala 2 ambientes com cozinha americana, área de serviço, varanda, revestido, lazer, 1 vaga de garagem coberta, elevador, segurança 24h. Esperando sua visita. Ligue! **R$ 180.000,00**

A - 5427 - Na melhor área da cidade, c/ 3/4 sendo 1 suíte c/ varanda, sala, cozinha, área de serviço, dep. completa. **R$ 350.000,00**

A - 5434 - Apto c/ 224m², c/ 3 suítes sendo 1 máster, lavabo, escritório, sala de visita, sala de jantar, cozinha, despensa, área de serviço, dep. de empregada, 2 vagas de garagem. **R$ 500.000,00**

A - 5924 - Apartamento c/ 2/4 sendo 1 suíte, sala, varanda, cozinha, área de serviço, WC social, piscina, salão de festas, revestimento cerâmico. Agende agora sua visita! **R$ 170.000,00**

A - 5930 - Excelente localização no Barro Vermelho c/ 3/4 sendo 1 suíte sala p/ 2 ambientes, cozinha e área de serviço. Condomínio completo. Venha fazer sua proposta. **R$ 165.000,00**

Casas Venda

BARRO VERMELHO

C - 5395 - Excelente casa p/ morar ou comércio. C/ 3/4, 2 salas, varanda, cozinha, área de serviço, quintal e garagem. **R$ 150.000,00**

CANDELÁRIA

C - 4875 - Excelente casa c/ 4/4 sendo 3 suítes, WC social, sala p/ 3 ambientes, cozinha, lavabo, escritório, varanda, área de serviço, piscina com cascata, 10 vagas na garagem, churrasqueira. Terreno de 1.000m². Venha conferir e faça a sua proposta! **R$ 600.000,00**

C - 5802 - Excelente casa em Candelária, com 3/4, sendo 1 suíte, cozinha, área de serviço, sala de visita e jantar, terraço, teto rebaixado, quintal, casa toda reformada. Venha conferir. Aceita CEF. **R$ 290.000,00**

C - 5905 - Excelente construção de esquina, duplex c/ aproximo 300m² de área privativa, c/ 3 suítes, sala ampla c/ jardim de inverno e deck, garagem coberta p/ até 4 carros, gás encanado, madeiramento em jatobá, iluminação natural e ventilada. **R$ 550.000,00**

CAPIM MACIO

C - 4046 - 3/4 sendo 2 suítes, 1 closet, 2 salas, cozinha ampla com armários, dependência completa, escritório, área de lazer com piscina, jardim 13x40m. Localização excelente, próximo a tudo. **R$ 600.000,00**

C - 4323 - Casa de Alto Padrão, fino acabamento, em rua calçada, com sala p/ 3 ambientes, escritório, lavabo, 3 suítes, closet com armários, sala íntima, ambientes com roda teto em gesso, armários Florence, jardim de inverno, piscina, churrasqueira, garagem p/ 4 carros, cozinha, área de serviço. Após o Mediterrâneo Capuche. **R$ 460.000,00**

C - 5876 - Casa c/ 4 suítes + 2/4 para hospedes, lavabo, closet, sala 2 ambientes, escritório, WC social, dependência completa, armários, piscina, churrasqueira, 4 vagas de garagem e canil. Agende sua visita! **R$ 630.000,00**

CIDADE JARDIM

C - 5459 - Excelente localização, c/ 4/4 sendo 1 suítes, sala de estar, jantar e Tv, lavabo, armários, piscina, canil, 3 vagas de garagem. Venha conferir! **R$ 700.000,00**

C - 5621 - Vende-se excelente casa c/ 3 suítes, piscina, seminova, c/ 200m², toda mobiliada, ótimo acabamento c/ armários. Financia CEF. **R$ 590.000,00**

C - 5799 - Ótima casa duplex c/ 4/4 sendo 1 suíte c/ closet , 3 salas, dep. completa, garagem p/ 4 carros, piscina, jardim, 900m² de terreno, na parte alta de cidade jardim, sistema de segurança c/ câmera. Confira! **R$ 820.000,00**

CIDADE VERDE

C - 5327 - Excelente casa na Cidade Verde, c/ 4/4 sendo 2 suítes e 2 semi-suítes, sala de estar, jantar e Tv, pergolado, piscina, churrasqueira e lado da sombra. Aceita CEF. **R$ 310.000,00**

C - 5914 - Vendo ótima casa. Nunca habitada. 4/4 sendo 2 suítes, closet, sala p/ 2 ambientes, garagem coberta p/ 3 carros, área de serviço, 250m². **R$ 240.000,00**

EMAÚS

C - 5758 - Excelente casa c/ 3/4 sendo 1 suíte, sala 2 ambientes, WC social, cozinha c/ armários e mesa em granito, área de serviço gradeada, portão eletrônico de alumínio, cerca elétrica, lado da sombra. Aceita financiamento e proposta! **R$ 165.000,00**

LAGOA NOVA

C - 4166 - Ótima casa em excelente localização com 4/4 sendo 3 suítes, sala 3 ambientes, área de serviço, dependência, jardim, piscina e 6 vagas de garagem, terreno com 645m². **R$ 690.000,00**

C - 5301 – Excelente casa em Lagoa Nova, c/ 3/4 sendo 2 suítes, sala estar/jantar, cozinha, 3 vagas de garagem. Aceita CEF. **R$ 300.000,00**

C - 5701 - Excelente localização a 100m da Av. Jaguarari em Lagoa Nova, pronta para morar, c/ 3 suítes, sala jantar c/ copa/cozinha, sala visita c/ pergolado, varanda, garagem p/ 4 carros. Aceita CEF. **R$ 320.000,00**

C - 5897 - Vendo ótima casa com 4 suítes, 3 salas, cozinha com armários, área de serviço, dep. de empregada completa, garagem para 5 carros, piscina, churrasqueira. **R$ 700.000,00**

MIRASSOL

C - 5754 - Excelente casa em Mirassol c/ 4/4 sendo 1 suíte, sala p/ 2 ambientes, cozinha, área de serviço, 2 vagas cobertas, aceita CEF. **R$ 320.000,00**

MORRO BRANCO

C - 2015 - Muito conservada, jardim c/ vasta área verde, 487m² área construída, projeto muito bem elaborado, de esquina, piscina, 2 dependência de empregada, 4/4 sendo 2 suítes, closet, WC social, 3 salas, escritório, cozinha, cozinha auxiliar, pronta p/ morar. Venha fazer sua proposta. **R$ 600.000,00**

C - 4110 - Mansão com 4 suítes sendo 1 máster com hidro e closet, piso em granito, escada em ipê, 4 salas, lavabo, jardim, piscina, boate, 500m² de área construída, 1300m² de terreno em excelente localização. **R$ 980.000,00**

C - 5426 - Casa c/ 3/4 sendo 1 suíte, sala de estar e jantar, escritório, cozinha, despensa, dep. completa. Vale a pena conferir. **R$ 400.000,00**

NEÓPOLIS

C - 5909 - Excelente casa no Serra Azul em Neópolis c/ 3/4 sendo 1 suíte, 2 salas, cozinha e área de serviço c/ dep. de empregada, pergolado, varanda, garagem p/ 2 carros, 2 suítes na parte inferior c/ belíssimo jardim. Aceita CEF. **R$ 250.000,00**

C - 5911 - Excelente casa em Monte Belo c/ 3/4 sendo 1 suíte, 2 salas WC social, cozinha, área de serviço, dep. completa, lazer com piscina e churrasqueira. **R$ 300.000,00**

NOVA PARNAMIRIM

C - 4530 - Excelente casa em Nova Parnamirim, rua lateral do Itarnarati, c/ 4 suítes toda revestida com cerâmica, com todas as dependências bem arejadas e grandes. **R$ 300.000,00**

C - 4635 - Casa nova c/ 3 suítes, salas de visita, jantar e Tv, lavabo, cozinha, área de serviço, varanda, dep. completa, lajeada, sombra. Agende sua visita! **R$ 350.000,00**

C - 5449 - Casa em condomínio fechado em Nova Parnamirim, c/ 5 suítes, 1 closet, 2 varandas, sala de estar e jantar, sala de TV, lavabo, escritório, copa/cozinha, despensa, área de serviço, 2 vagas de garagem, lajeada, cerâmica, recuada, área de lazer completa no condomínio. **R$ 270.000,00**

C - 5554 - Excelente casa no Bosque dos Poetas c/ 2 pisos, c/ 4/4 sendo 1 suíte, piscina, cozinha, varanda e espaço p/ construir piscina na própria casa. **R$ 650.000,00**

PONTA NEGRA

C - 5571 - Vende-se uma ótima casa com 3/4 sendo 1 suíte, closet, sala de jantar, sala de Tv, sala de visita, escritório, quintal, terraço, varanda, dep. completa, 4 vagas de garagem, armários. Aceita proposta! **R$ 500.000,00**

C - 5584 – Excelente casa em Ponta Negra c/ 3/4 sendo 1 suíte, 2 salas, cozinha c/ armários, WC social c/ armários e blindex, área de serviço, dependência, escritório, depósito, sombra, varanda, área ampla. Aceita proposta e financia CEF. **R$ 320.000,00**

POTILÂNDIA

C - 4704 - Casa c/ boa localização, 4/4 sendo 1 suíte, reformada recentemente, 2 salas c/ pergolados, garagem coberta. Excelente moradia. **R$ 280.000,00**

C - 5252 - Casa c/ 3/4 sendo 2 suítes, sala 3 ambientes, WC social, dep. completa, despensa, canil, lajeada com 2 vagas de garagem. Agende sua visita e faça sua proposta. **R$ 320.000,00**

PRAIA DE BUZIOS

C - 5105 - Excelente vista panorâmica, 5 suítes, beira-mar, sala p/ 2 ambientes, varandão, piscina, 2 dependência completa de empregada, 4 vagas de garagem. Venha conferir! **R$ 1.100.000,00**

PRAIA DE TABATINGA

C - 5437 - Casa em condomínio fechado c/ 3/4 sendo 1 suíte, cozinha, área de serviço, WC social, varanda, piscina, churrasqueira. Excelente localização. Agende sua visita. **R$ 305.000,00**

TIROL

C - 5393 - Casa c/ 3/4 sendo 1 suíte, WC social c/ blindex, sala visita/jantar e Tv, copa/cozinha, despensa, varanda, cozinha industrial. Portão em alumínio. **R$ 450.000,00**

Terreno Lotes Venda

NOVA PARNAMIRIM

G - 1844 - Oportunidade! No coração de Nova Parnamirim, próximo da Av. Maria Lacerda, terreno com 750m², lado da sombra, aceita imóvel de menor valor, ótimo para construtor. Faça sua proposta. **R$ 210.000,00**

G - 4424 - Vende-se terreno em Nova Parnamirim, excelente localização próximo à Av. Maria Lacerda, condomínio fechado 222m². Aceitamos proposta. **R$ 80.000,00**

G - 5606 - Excelente lote no Green Club III, c/ 543m², terreno amplo c/ fruteiras e murado. Aceita proposta. **R$ 110.000,00**

PARNAMIRIM

G - 2772 - Área de terreno próximo à BR-101, na margem esquerda, sentido parnamirim/Polícia Rodoviária. Servindo p/ galpões comercial/empresarial. Medindo 4.200m² (60x60m). **R$ 200.000,00**

G - 5875 - Vendo no Bosque dos Poetas lote 416m², próximo à área de lazer, sombra, área de lazer completa. **R$ 200.000,00**

Av. Amintas Barros, 3054, Lagoa Nova - Natal/RN

3234.3333

www.aliancaimobiliaria.com.br

Aliança IMOBILIÁRIA Creci: 1621J

1.1 Parnamirim

Parnamirim

2 Quartos

ABREU IMÓVEIS - Cr.2639-J. F.3203-3000. Apto c/2/4, 1 ste, var, 1 vg, ár/serv, sombra, ár.lzer, 57,98m2, repasse+sd. R$ 98.546 mil. www.abreuimoveis.com.br (cod.200644).

3 Quartos

ABREU IMÓVEIS - Cr.2639-J. F.3203-3000. Ap 3/4, 1 ste, 1vg, coz, sl, wc, var, á.serv, á.lzer, 63m2 R$ 85 mil. www.abreuimoveis.com.br (cod.199974)

ABREU IMÓVEIS - Cr.2639-J. F.3203-3000. Pq das Nações - Apto c/3/4 sd 1 ste, 1 vg, var, ár.serv, pisc, slão festas, 63m2. R$ 110 mil. www.abreuimoveis.com.br (cod.237865)

ABREU IMÓVEIS - Cr.2639-J. F.3203-3000. Ap 3/4, 1 ste, 3 gar, wc, sl, coz, 200m2, 62,46m2 cons, 10m x 20m R$ 90 mil. www.abreuimoveis.com.br (cod.215459)

Petrópolis

1 Quarto

ESCRIT.IMOB. CARLOS CUNHA - C.1073. F: 211-3252/4646. 01 st c/ armário, escritorio, var. piscina, salão de festa, garagem, portão elet. R$ 185 mil (Quitado.

ABREU IMÓVEIS - Cr.2639-J. F.3203-3000. Flat, 1 ste, avr, sl, coz amerc, 52m2. R$ 95 mil. www.abreuimoveis.com.br (cod.182116)

CAIO FERNANDES - C.1191. F.4008-0001. Plantão sábado/dom/feriados das 8 às 17h. www.caiofernandes.com.br. Apto em ót local, 1 ste, coz americ, 1 vg, ár.lzer. por R$ 100 mil. A vista. APV.19175.

2 Quartos

CAIO FERNANDES - C.1191. F.4008-0001. Plantão sábado/dom/feriados das 8 às 17h. www.caiofernandes.com.br. Apto c/ 2 sts + dep, sl p/2 amb, coz c/ arm, ár serv, 2 vgs gar, ár lazer. R$ 190 mil. à vista ou CEF. APV.19058.

TERTULIANO RÊGO- C.1098J. F.3203-2800. Plantão sáb/dom. Apto, sl, 2/4 (sd 1 ste), wc soc, coz, ár serv, ár lazer, agr, sombra, repasse. R$ 90 mil + saldo. R$ 172 mil. TR18334.

ABREU IMÓVEIS - Cr.2639-J. F.3203-3000. Apto c/2/4, 1 ste, 1 vg, ár/serv, ár.lzer, arm, luminárias, 55m2, financia. R$ 190 mil.www.abreuimoveis.com.br (cod.230950).

ABREU IMÓVEIS - Cr.2639-J. F.3203-3000. Apto c/2/4, 1 ste, á.serv, 1 vg, 2 var, dep emp, sl fest, 127m2, financia R$ 285 mil. mil.www.abreuimoveis.com.br (cod.234796).

ABREU IMÓVEIS - Cr.2639-J. F.3203-3000. Apto c/2/4, wc, á.serv, dep emp, var, 1 vg, sl fest, arm, 81m2, financia R$ 160 mil. www.abreuimoveis.com.br (cod.235283).

ABREU IMÓVEIS - Cr.2639-J. F.3203-3000. Apto c/2/4, 1 ste, 1 vg, terr, novo, ár.lzer, repasse+saldo, 56,52m2. R$ 215 mil. www.abreuimoveis.com.br (cod.232164).

3 Quartos

PERES & PERES IMÓVEIS - C.1607. F.4006-0207. 3/4, sd 3 sts, closet, 2 sls, coz, arm no qto, lavand dep emp, esc, var, wc serv, ár serv, desp, churrasq, pisc, 3 gar, 2 elev, sl festa, 189m2. R$ 550 mil. AV02071.

JM CORRETOR DE IMÓVEIS- C.1959. F.9966-0834/8828-4614. Vende-se Belo Apto, ár nobre, and médio baixo, ldo sombra, fino acab, 3 suits, sdo 1 master, (closet + granit), sl p/2 amb, var incorporada sl, esc, lavab, rouparia, coz.(armars) Despens, Ar serv, dep compl, pso granito, ficam os fixos, ar.lazer, s.festa, pisc, churrasq, vig 24 hrs, gerador, elev, 3 vgas garag, area.188m2. APV5085(abv). www.imoveisempre.com.br.

1.1 Petrópolis

JM CORRETOR DE IMÓVEIS- C.1959. F.9966-0834/8828-4614. Vende-se excel apartam, 3 suits + escrit, requint, confort, and médio, móveis fixos, suit mást(closet+blindex+espelhos). sla p/3 ambients(estiliz+sanca+móveis fixos), cpa, coz ampla(cuba granito), dep, ár/serv, 3 vg garag, pisc, p.ground, slão festa, 2 elevadrs, port 24hs, 200m2 ár/privat. APV.5030(DN). www.imoveisempre.com.br.

+ de 3 Quartos

CAIO FERNANDES - C.1191. F.4008-0001. Plantão sábado/dom/feriados das 8 às 17h. www.caiofernandes.com.br. Exc apto, 480m2, 4/4 suit c/ closet + dep, sl p/ 4 amb, coz c/ arm, ár serv, 4 vg gar, ótm ár. lzer, à vista ou CEF R$ 3.300.000,00. apv.18926.

PERES & PERES IMÓVEIS - C.1607. F.4006-0207. 5/4, sdo 5 sts, closet, 3 sls, coz, copa, lavand, dep emp, escrit, var, wc serv, ár serv, desp, churrasq, pisc, 4 gar, 2 elev, sl festa, playg, 380m2. R$ 1.280.000,00. AV-01882.

PERES & PERES IMÓVEIS - C.1607. F.4006-0207. 4/4, sdo 4 sts, closet, coz, copa, arm no qto, lavand, dep emp, var, wc serv, ár serv, desp, pisc, 2 gar, 2 elev, sl festa, playg, 268m2. R$ 630 mil. AV-01994.

PERES & PERES IMÓVEIS - C.1607. F.4006-0207. 4/4, sdo 2 sts, closet, 3 sls, coz, lavand, dep emp, var, wc serv, ár serv, desp, pisc, 2 gar, 2 elev, sl festa, 240m2. R$ 580 mil. AV-02081.

JM CORRETOR DE IMÓVEIS- C.1959. F.9966-0834/8828-4614. Vende-se ótimo Apartam, área nobre, And.méd, ldo sombra, excel.entorno, 2 suit (blindx+granit), + 2/4 soc, na suit master (closet + arm + blindx), rouparia, sl p/3 amb (sanc), wc soc, copa coz, (arm+granit), ár serv, ent serv, dep.comp, piso cer, ficam os fixs (arm + espelhos), vig.24 hrs, 2 elev, 2 vgs gar, ár priv, 170m2. APV.5070(gpa). www.imoveisempre.com.br.

Pitimbú

2 Quartos

TERTULIANO RÊGO- C.1098J. F.3203-2800. Plantão sáb/dom. Apto novo, sl, 2/4 (1 ste), demais dep, gar, lazer. R$ 128 mil. TR13386.

ABREU IMÓVEIS - Cr.2639-J. F.3203-3000. Apto 2/4, 1 vg, ár/serv, sla, coz, churr, play, sombra, 48m2. R$ 85 mil.www.abreuimoveis.com.br (cod.221562).

ABREU IMÓVEIS - Cr.2639-J. F.3203-3000. Apto, 2/4, wc, ár.serv, 1 vg, blindex, lzer, gás encan. R$ 100 mil.www.abreuimoveis.com.br (cod.237845).

ABREU IMÓVEIS - Cr.2639-J. F.3203-3000. Apto 2/4, 1 ste, var, 1 vg, ár.serv, ár.lzer, 57m2, repasse + saldo. R$ 140 mil.www.abreuimoveis.com.br (cod.206096).

ABREU IMÓVEIS - Cr.2639-J. F.3203-3000. Apto 2/4, 1 ste, 1 vg, var, ár/serv, ár/lzer, cooper, novo, 57,31m2. R$ 150 mil. www.abreuimoveis.com.br (cod.230755).

ABREU IMÓVEIS - Cr.2639-J. F.3203-3000. Apto 2/4, 1 ste, 1 vg, ár/serv, var, ár.lzer, jardim, 57,31m2. R$ 150 mil.www.abreuimoveis.com.br (cod.230763).

ABREU IMÓVEIS - Cr.2639-J. F.3203-3000. Apto, 2/4, 1 ste, 1 vg, coz, ár/lzer, 50,46m2, repasse+saldo. R$ 98 mil.www.abreuimoveis.com.br (cod.183141).

Planalto

2 Quartos

CAIO FERNANDES - C.1191. F.4008-0001. Plantão sábado/dom/feriados das 8 às 17h. www.caiofernandes.com.br. Bom apto c/55m2, 2/4, sl p/ 2 amb, coz, ár serv, 1 vg gar, ár lzer, R$ 85 mil ac. CEF. APV.19097.

1.1 Planalto

CAIO FERNANDES - C.1191. F.4008-0001. Plantão sábado/dom/feriados das 8 às 17h. www.caiofernandes.com.br. Bom Apto c/50m2, 2/4, sl p/2 amb, wc, coz c/arm, ár. serv, ár. lazer, 1 vg gar R$ 82 mil à vista. APV.18714.

TERTULIANO RÊGO- C.1098J. F.3203-2800. Plantão Sáb/Dom. Financ até 100% Caixa, var, sl, 2/4, 1 suit, wc soc, coz, ár serv, ár laz, gar. R$ 87.400,00. TR18005.

Praias

1 Quarto

ABREU IMÓVEIS - Cr.2639-J. F.3203-3000. Praia de Pipa - Flat, 1 ste, sls, coz, var, pisc, gar, 40m2. R$ 135 mil. www.abreuimoveis.com.br (cod.177383).

ABREU IMÓVEIS - Cr.2639-J. F.3203-3000. Praia de Pipa - Flat, 1 ste, sl, coz, var, pisc, gar, 40m2. R$ 149 mil. www.abreuimoveis.com.br (cod.177385).

CAIO FERNANDES - C.1191. F.4008-0001. Plantão sábado/dom/feriados das 8 às 17h. www.caiofernandes.com.br. Búzios bom flat, 1 ste, sl, coz amer, pisc, churrasq, 1 vg gar, de frente p/o mar. R$ 50 mil à vista. APV.18169.

ABREU IMÓVEIS - Cr.2639-J. F.3203-3000. Praia de Pipa - Pipas Ocean Residence, 1 ste, sla, coz, var, pisc, gar, 40m2, financia. R$ 135 mil.www.abreuimoveis.com.br (cod.201994).

ABREU IMÓVEIS - Cr.2639-J. F.3203-3000. Pirangi do Norte - Apto 1 ste, 1 vg, pisc, qdra, academia, sauna, play, var, 43,91m2. R$ 260 mil.www.abreuimoveis.com.br (cod.231432)

ABREU IMÓVEIS - Cr.2639-J. F.3203-3000. Pirangi do Norte - Apto, 1 ste, var, pisc, qdra, acad, sauna, play, 1 vg, 43,91m2. R$ 260 mil. www.abreuimoveis.com.br (cod.231443)

ABREU IMÓVEIS - Cr.2639-J. F.3203-3000. Praia do Meio - Apto, 1 ste, 1 vg, coz, wc, pisc, s.festas, próx praia, 59m2, financia. R$ 85 mil. www.abreuimoveis.com.br (cod 227834)

2 Quartos

HENRIQUE VIEIRA- C.2704. 17ª Reg. F.3231-4458/9115-6658. Cond.Ocean View - Búzios - apto, var, sla, coz, 2/4, wc soc, móveis projetados, ár.lzer.

LL IMÓVEIS - C.1601. F: 3647-2000. Cotovelo Flat 2/4, sl, coz, wc, var, gar, pisc, sau. 65m2.

PERES & PERES IMÓVEIS - C.1607. F.4006-0207. Cotovelo, 2/4, 1 sl, copa/coz, var, pisc, 1 gar, 52m2. R$ 180 mil. AV-01864.

PERES & PERES IMÓVEIS - C.1607. F.4006-0207. Cotovelo, 2/4, sdo 1 st, 1 wc, 1 sl, 2 gar, arm, qt, copa, coz, esc, qtal, sl vis, sombra, avr, wc serv, churrasq, jard ext, jard int, pisc, playgr, rua calç, sl fest. R$ 450 mil. AV-02135.

ABREU IMÓVEIS - Cr.2639-J. F.3203-3000. Praia de Pipa - Apto c/2/4, 1 ste, 1 vg, ár/lzer completa c/pq aquático, 70m2. R$ 250 mil.www.abreuimoveis.com.br (cod.231461).

ABREU IMÓVEIS - Cr.2639-J. F.3203-3000. Praia de Pirangi do Norte - Apto c/2 sts, 1 vg, pisc, qdra, acad, sauna, var, play, 73,51m2. R$ 520 mil.www.abreuimoveis.com.br (cod.231437).

3 Quartos

REIS MAGOS - C.1328. F: 3222.4480/3211.2355. Ed. Ouro Verde: Var, sla 2 amb, 3/4 sdo 1 ste e 1 reversível, 3 wcs, coz, ar de serv. Gar p/ 1 car R$ 850,00 c/ cond. + IPTU incluso

REIS MAGOS - C.1328. F: 3222.4480/3211.2355. Ed. Ouro Verde: Var, sla 2 amb, 3/4 sdo 1 ste e 1 reversível, 3 wcs, coz, ar de serv. Gar p/ 1 car R$ 150 mil

TERTULIANO RÊGO- C.1098J. F.3203-2800. Plantão Sáb/Dom. Praia de Pirangi do Norte, excel oport, a beira mar, 130m2, var, sl 3 sts, wc soc, coz, ár serv, sl fest, sl jog, fitness, chuu, bar, sauna, play, qdra. R$ 265.900,00. TR12537.

1.1 Praias

ABREU IMÓVEIS - Cr.2639-J. F.3203-3000. Apto, duplex, 3/4 c/ var, bar, vista mar, mobília, gr, 107m2 financia R$ 190 mil. www.abreuimoveis.com.br (cod.201649)

ABREU IMÓVEIS - Cr.2639-J. F.3203-3000. Pirangi do Norte Ap triplex 3/4, 1 ste, vg, var, á.lzer, mobília, financia 208/192m2 con, R$ 550 mil. www.abreuimoveis.com.br (cod.224354)

ABREU IMÓVEIS - Cr.2639-J. F.3203-3000. Ap conjugado, 3qto/2st, clos, mobília, á.serv, 4 vg, lazer, 126m2 R$ 195 mil. www.abreuimoveis.com.br (cod.181763)

ABREU IMÓVEIS - Cr.2639-J. F.3203-3000. Pirangi do Norte Ap 3/4, 1 ste, 2 gar, var, á.lzer, 147m2, sombra, vista p/mar, financ R$ 250 mil. www.abreuimoveis.com.br (cod.220626)

+ de 3 Quartos

ABREU IMÓVEIS - Cr.2639-J. F.3203-3000. Praia do Meio Ap 4 ste, 5 gar, 476m2, arm, dep emp, churr, pisc, sl fest, play R$ 3 milhões. www.abreuimoveis.com.br (cod.180420)

Ponta Negra

COND VERANO P. NEGRA - Apto 22º and, 2 vg gam. R$ 150 mil + 80 de SD.8877-9749/9173-0487.

ABREU IMÓVEIS - Cr.2639-J. F.3203-3000. Flat, mobil, avr, pisc, sauna, pt.elet, 57,75m2 priv. R$ 200 mil. www.abreuimoveis.com.br (cod.177345)

1 Quarto

ABREU IMÓVEIS - Cr.2639-J. F.3203-3000. Apart, 1 ste, 1 gar, var, pisc, qdra, churr, acad, 60m2, mobil, sombra. R$ 130 mil. www.abreuimoveis.com.br (cod 220826)

ABREU IMÓVEIS - Cr.2639-J. F.3203-3000. Flat 1/4, sl, var, coz, wc, churr, pisc, mobiliado, 34,29m2 finan R$ 120 mil. www.abreuimoveis.com.br (cod 234751)

CAIO FERNANDES - C.1191. F.4008-0001. Plantão sábado/dom/feriados das 8 às 17h. www.caiofernandes.com.br. Apto c/ 56m2, 1 ste, sl, wc, coz c/ arm, ár serv, 1 vg gar, ár. lzer, R$ 240 mil à vista ou CEF mediante sinal. APV.19042.

PERES & PERES IMÓVEIS - C.1607. F.4006-0207. Apto, 1/4 sdo 1 ste, 1 sl, coz, lavand, ár serv, pisc, 1 gar, 2 elev, sl festa, playg, 54m2. R$ 170 mil. AV-02043.

ABREU IMÓVEIS - Cr.2639-J. F.3203-3000. Apto, 1 ste, var, 1 vg, mobil, sl eventos, room service, 42m2. R$ 220 mil.www.abreuimoveis.com.br (cod 178175)

ABREU IMÓVEIS - Cr.2639-J. F.3203-3000. Apto, 1 ste, var, 1 vg, mobil, sl eventos, room service, 42m2. R$ 160 mil.www.abreuimoveis.com.br (cod 197164)

ABREU IMÓVEIS - Cr.2639-J. F.3203-3000. Apto, 1 ste, wc, 1 vg, coz, ár/lzer, vista p/o mar, financia. R$ 179 mil. www.abreuimoveis.com.br (cod 193626)

ABREU IMÓVEIS - Cr.2639-J. F.3203-3000. Apto, 1 ste c/arm, 1 vg, sl fest, pisc, tv a cabo, 32m2. R$ 120 mil. www.abreuimoveis.com.br (cod 202016)

ABREU IMÓVEIS - Cr.2639-J. F.3203-3000. Apto 1 ste, sl, coz, var, ár serv, arm, ár lazer, 1 vg, 80m2 priv. R$ 278 mil. www.abreuimoveis.com.br (cod 179123)

2 Quartos

ABREU IMÓVEIS - Cr.2639-J. F.3203-3000. Flat 2/4, 1 ste, sl, tv acabo, 1 vg, pisc, 60,51m2. R$ 240 mil. www.abreuimoveis.com.br (cod.202010).

ABREU IMÓVEIS - Cr.2639-J. F.3203-3000. Flat 2/4, sl, 1 vg, var, wc, coz, pisc, playg, churr, 54,54m2, financia R$ 160 mil. www.abreuimoveis.com.br (cod.234754).

1.1 Ponta Negra

CAIO FERNANDES - C.1191. F.4008-0001. Plantão sábado/dom/feriados das 8 às 17h. www.caiofernandes.com.br. Bom apto c/ 2/4, sl p/ 2 amb, coz, wc, 1 vg gar, sl fest, slão jogos, R$ 160 mil à vista. APV.19115.

CAIO FERNANDES - C.1191. F.4008-0001. Plantão sábado/dom/feriados das 8 às 17h. www.caiofernandes.com.br. Apto c/ 2/4, sl, coz amer, wc, 1 vg R$ 115 mil à vista. APV.18199.

PERES & PERES IMÓVEIS - C.1607. F.4006-0207. Apto, 2/4 sdo 1 ste, 2 sls, arm no qto, lavand, dep emp, wc serv, ár serv, churrasq, pisc, 2 gar, sl festa, playground, 93m2. R$ 270 mil. AV-02100.

PERES & PERES IMÓVEIS - C.1607. F.4006-0207. Apto, 2/4 sdo 1 ste, 1 wc, 1 sl, 1 gar, arm coz, copa/coz, qtal, sl vis, rua calç. R$ 160 mil. AV-02134.

TERTULIANO RÊGO- C.1098J. F.3203-2800. Plantão sáb/dom. Em const, aptos c/sl p/2 amb, 2/4 sd 1 ste, demais dep, gar, ár lazer. TR17539.

ABREU IMÓVEIS - Cr.2639-J. F.3203-3000. Apto c/2/4, 1 gar, var, sla, coz, mobília, ár.lzer, 51,81m2, financia. R$ 155 mil. www.abreuimoveis.com.br (cod.214198).

ABREU IMÓVEIS - Cr.2639-J. F.3203-3000. Apto c/2/4, 1 ste, 1 vg, ár.serv, ár.lzer, sist, seg., ár.lzer compl, 55,61m2. R$ 170 mil. www.abreuimoveis.com.br (cod.181742).

ABREU IMÓVEIS - Cr.2639-J. F.3203-3000. Apto c/2/4, 1 ste, ár/serv, var, churr, pisc, sl festas, 1 vg, 51,71m2. R$ 175 mil. www.abreuimoveis.com.br (cod.184734).

ABREU IMÓVEIS - Cr.2639-J. F.3203-3000. Apto c/2/4, 1 ste, 1vg, sla, coz, var, ár.serv, 60m2. R$ 276 mil.www.abreuimoveis.com.br (cod.183116).

ABREU IMÓVEIS - Cr.2639-J. F.3203-3000. São 3 aptos, duplex, 2/4, sl, coz americ, var, 1 vg, 184,03m2. R$ 120 mil (cada). www.abreuimoveis.com.br (cod.218766).

ABREU IMÓVEIS - Cr.2639-J. F.3203-3000. Apto c/2/4, 1 ste, sl, var, 1 vg, coz, churr, ár.lzer, 59,63m2. R$ 170,430 mil. www.abreuimoveis.com.br (cod.181127).

ABREU IMÓVEIS - Cr.2639-J. F.3203-3000. Apto c/2/4, 1 ste, var, 1 gar, vista/mar, ár/lzer, 64m2, repasse+saldo, R$ 250 mil. www.abreuimoveis.com.br (cod.228769).

ABREU IMÓVEIS - Cr.2639-J. F.3203-3000. Apto, 2/4, 1 ste, mobil, var, 1 vg, ár.lzer, 55,38m2. R$ 225 mil. www.abreuimoveis.com.br (cod.197148).

ABREU IMÓVEIS - Cr.2639-J. F.3203-3000. Apto c/2/4, 1 ste, 1 gar, pisc, qdra, sl festas, 56m2, financia. R$ 220 mil.www.abreuimoveis.com.br (cod.221040).

ABREU IMÓVEIS - Cr.2639-J. F.3203-3000. Apto c/2/4, 1 ste, var, 1 vg, ár/lzer c/56,14m2, financia. R$ 130 mil. www.abreuimoveis.com.br (cod.201176).

ABREU IMÓVEIS - Cr.2639-J. F.3203-3000. Apto, 2/4, 1 ste, 1 vg, arm, box, var, lzer, internet, 60m2, financia. R$ 270 mil. www.abreuimoveis.com.br (cod.223168).

ABREU IMÓVEIS - Cr.2639-J. F.3203-3000. Apto, 2/4, 1 ste, 1 vg, play, pisc, churr, sl festas, 59m2, financia. R$ 265 mil. www.abreuimoveis.com.br (cod.228053).

ABREU IMÓVEIS - Cr.2639-J. F.3203-3000. Apto, 2/4, 1 vg, var, sombra, ár.lzer, pilotis, vista mar, 64m2, financia. R$ 204.668 mil. www.abreuimoveis.com.br (cod.226989).

ABREU IMÓVEIS - Cr.2639-J. F.3203-3000. Apto, 2/4, 1 vg, var, ár/serv, s.festas, sombra, financia, 85m2/56m2 priv. R$ 250 mil. www.abreuimoveis.com.br (cod.228994).

ABREU IMÓVEIS - Cr.2639-J. F.3203-3000. Apto, 2/4, 1 ste, var, 1 vg, lav, sl festas, vista mar, 53m2. R$ 160 mil.www.abreuimoveis.com.br (cod.181238).

1.1 Ponta Negra

3 Quartos

OPORTUNIDADE - Corais de Ponta Negra.R$ 240 mil. Direto com proprietário. F: 9962-0625/ 9982-2442

VDO/TROCO APTO-Corais Ponta Negra, 25º andar.9418-3251

REIS MAGOS - C.1328. F: 3222-4480/3211-2355.Vila de Ponta Negra-Cond. Normandie: Var, sla, 3/4 sdo 2 ste, wc soc, coz, ar de serv e gar p/1 car R$ 400,00+taxas

HENRIQUE VIEIRA- C.2704. 17ª Reg. F.3231-4458/9115-6658. Apto, var, sl, wc, 1 ste, 2 semi-ste, coz, dep, 3 vag gar, ár lazer compl.

HENRIQUE VIEIRA- C.2704. 17ª Reg. F.3231-4458/9115-6658. Sports Park, var, sl, 3/4 (1 ste), ár serv, 1 ou 2 gar, esc.

CAIO FERNANDES - C.1191. F.4008-0001. Plantão sábado/dom/feriados das 8 às 17h. www.caiofernandes.com.br. apto c/ 3/4 snd 1 ste + dep, sl p/ 2 amb, wc, coz c/ arm, ár serv, 2 vg gar, ár. lzer, R$ 285 mil à vista ou CEF. APV.19067.

CAIO FERNANDES - C.1191. F.4008-0001. Plantão sábado/dom/feriados das 8 às 17h. www.caiofernandes.com.br. Bom apto c/ 95 m2, 3/4 snd 1 ste + dep, sl p/ 2 amb, wc, coz c/ arm, ár serv, 1 vg gar, ár. lzer R$ 260 mil à vista. APV.18086.

PERES & PERES IMÓVEIS - C.1607. F.4006-0207. Apto, 3/4 sdo 1 ste, 2 sl, coz, copa, arm no quarto, lavand, dep emp, var, wc serv, ár serv, churr, piscina, 2 gar, 2 elev, sl fest, playgrouond R$ 310 mil. AV.02068.

ABREU IMÓVEIS - Cr.2639-J. F.3203-3000. Ap 3/4, 1 ste, 2 vg, var, á.lzer, mobília, 109m2 priv, financia R$ 300 mil. www.abreuimoveis.com.br (cod.229375)

ABREU IMÓVEIS - Cr.2639-J. F.3203-3000. Apto 3/4, 1 ste, 2 vg, dep emp, lzer compl, vista mar, 96m2, financia. R$ 300 mil. www.abreuimoveis.com.br (cod.235770)

ABREU IMÓVEIS - Cr.2639-J. F.3203-3000. Ap 3/4, 1 ste, var, dep emp, á.serv, á.lzer, mobília, 91m2 financia R$ 380 mil. www.abreuimoveis.com.br (cod.228238)

ABREU IMÓVEIS - Cr.2639-J. F.3203-3000. Ap cobertura duplex, hidro, 3/4, 2 ste (1 master) pisc e churr privat, á.lzer comp. 3 gar R$ 900 mil. www.abreuimoveis.com.br (cod.222219)

ABREU IMÓVEIS - Cr.2639-J. F.3203-3000. Ap 3/4, 1 ste, 2 gar, dep emp, á.lzer comp, 95m2, sombra, financia R$ 320 mil. www.abreuimoveis.com.br (cod.222339)

ABREU IMÓVEIS - Cr.2639-J. F.3203-3000. Ap 3/4, 1 ste, 2 vg, dep emp, á.serv, á.lzer, pilotis, 98m2 financia R$ 330 mil. www.abreuimoveis.com.br (cod.230913)

ABREU IMÓVEIS - Cr.2639-J. F.3203-3000. Apto, 3/4, 1 ste, dep emp, ár.serv, var, ár.lzer, 96m2 priv. R$ 335 mil. www.abreuimoveis.com.br (cod.237975)

+ de 3 Quartos

TERTULIANO RÊGO- C.1098J. F.3203-2800. Plantão sáb/dom. lindo Apto, exc.local, andar alto, 2 sls/var, lav, 4/4 (2 sts), estar int, wc soc, demais deps, 2 gar, lazer. R$ 1.200.000,00. TR16216.

ABREU IMÓVEIS - Cr.2639-J. F.3203-3000. Ap 4 ste, 4 gar, arm, dep emp, sl fest, play, pisc, 280m2 R$ 870 mil. www.abreuimoveis.com.br (cod.181139)

Ribeira

3 Quartos

TERTULIANO RÊGO - C.1098J. F.3203-2800. Plantão Sáb/Dom. Sl p/2 amb, 3/4 sdo 1 ste, wc soc, demais deps, 2 gar, e lazer. R$ 183 mil. TR.17351.

1.1 Serrambi

Serrambi

2 Quartos

CRECI 420 - F: 9976.0188/ 8722.6533. Serrambi II, 2/4, R$ 80 mil ac. carta de crédito.

Tirol

1 Quarto

ABREU IMÓVEIS - Cr.2639-J. F.3203-3000. Apto, 1 ste, var, 1 vg, ár.serv, wc, arm, coz e qto 63m2, financia. R$ 95 mil.www.abreuimoveis.com.br (cod 196184)

ABREU IMÓVEIS - Cr.2639-J. F.3203-3000. Apto, 1/4, sl 2 ambs, 1 vg, coz, wc soc, ót local, 63m2. R$ 100 mil.www.abreuimoveis.com.br (cod 214036)

ABREU IMÓVEIS - Cr.2639-J. F.3203-3000. Apto, 1/4, 1 vg, ár/lzer, coz, sla, wc soc, repasse + saldo, 64m2, financia. R$ 250 mil. www.abreuimoveis.com.br (cod 232538)

2 Quartos

VENDO APTO - COND. DUNAS TIROL. NOVO, varanda, sala estar/jantar. 2 quartos (1 suíte), wc social, 01 vaga garagem. 58m2, R$ 160 mil. (83) 9915.4433.

CAIO FERNANDES - C.1191. F.4008-0001. Plantão sábado/dom/feriados das 8 às 17h. www.caiofernandes.com.br. Bom apto c/ 110m2, 2/4 snd 1 ste + dep, sl p/ 2 amb, coz c/ arms, wc, ár serv, 2 vg gar, quadra, exc loc, R$ 200 mil à vista ou CEF. APV.19107.

CAIO FERNANDES - C.1191. F.4008-0001. Plantão sábado/dom/feriados das 8 às 17h. www.caiofernandes.com.br. Exc apto c/ 56m2, 2/4 snd 1 ste, sl p/ 2 amb, coz c/ arm.ár serv, 1 vg gar cob, ár. lzer, R$ 190 mil à vista. APV.18036.

PERES & PERES IMÓVEIS - C.1607. F.4006-0207. 2/4 sd 1 st, 1 sl, coz, lavand, var, ár serv, pisc, 1 gar, sl festa, 56m2. R$ 170 mil. AV-01955.

PERES & PERES IMÓVEIS - C.1607. F.4006-0207. 2/4 sd 1 st, 2 sls, coz, var, ár serv, pisc, 1 gar, sl festa, 56m2. R$ 180 mil. AV-02099.

ABREU IMÓVEIS - Cr.2639-J. F.3203-3000. Apto, 2/4, 1 ste, var, vg cob, ár.serv, financia, repasse+saldo, 57m2. R$ 245 mil. www.abreuimoveis.com.br (cod.229419).

ABREU IMÓVEIS - Cr.2639-J. F.3203-3000. Apto, 2/4, 1 ste, var, 1 vg, sl festas, sl jogos, academia, 53,75m2. R$ 190 mil. www.abreuimoveis.com.br (cod.231418).

ABREU IMÓVEIS - Cr.2639-J. F.3203-3000. Apto, 2/4, 1 ste, 1 vg, var, mobil, ár.lzer, sombra, 57m2. R$ 180 mil. www.abreuimoveis.com.br (cod.225856).

ABREU IMÓVEIS - Cr.2639-J. F.3203-3000. Apto, 2/4/1 ste, 1 vg, var, ár/serv, ár.lzer, mobil, 57m2. R$ 220 mil.www.abreuimoveis.com.br (cod.227993).

ABREU IMÓVEIS - Cr.2639-J. F.3203-3000. Apto, 2/4/1 ste, 2 vg, var, mobil, ár.serv, ár.lzer, 57m2. R$ 230 mil.www.abreuimoveis.com.br (cod.228033).

ABREU IMÓVEIS - Cr.2639-J. F.3203-3000. Apto, 2/4, 1 ste, á.serv, 2 sl, coz, var, 1vg, á.lzer, 56m2, R$ 175 mil. www.abreuimoveis.com.br (cód.181639)

ABREU IMÓVEIS - Cr.2639-J. F.3203-3000. Apto, 2/4/1 ste, 1 vg, var, ár.serv, ár.lzer, mobília, 57m2, sombra. R$ 220 mil.www.abreuimoveis.com.br (cod.228040)

ABREU IMÓVEIS - Cr.2639-J. F.3203-3000. Apto, 2/4 1 ste, 1 vg, var, ár.serv, mobília, ár.lzer, 57m2. R$ 220 mil. www.abreuimoveis.com.br (cod.228046)

1.1 Tirol

ABREU IMÓVEIS - Cr.2639-J. F.3203-3000. Apto, 2/4, 1 gar, sombra, play, sl festas, pilotis, repasse + saldo, 64m2. R$ 260 mil. www.abreuimoveis.com.br (cod.222640)

3 Quartos

HENRIQUE VIEIRA- C.2704. 17ª Reg. F.3231-4458/9115-6658. Espaço América, var, sl, wc, 3 sts, 3 vgs gar, ár lazer.

CAIO FERNANDES - C.1191. F.4008-0001. Plantão sábado/dom/feriados das 8 às 17h. www.caiofernandes.com.br. Bom apto c/ 187m2, 3 ste + dep, sl p/ 3 amb, wc, coz, ár serv, 3 vg gar, ár. lzer, R$ 480 mil à vista ou CEF. APV.19105.

PERES & PERES IMÓVEIS - C.1607. F.4006-0207. 3/4 sd 3 suit, 3 sls, coz, copa, arm no qto, lavand, dep emp, esc, wc serv, ár serv, churrasq, pisc, 2 gar, 2 elev, sl festa, 180m2. R$ 450 mil. AV-01829.

PERES & PERES IMÓVEIS- C.1607. F.4006-0207. 3/4 sd 3 sts, closet, 2 sls, coz, copa, arm no qto, lavand, dep emp, escrit, wc serv, ár serv, desp, pisc, 3 gar, 2 elev, sl festa, playground, 245m2. R$ 650 mil. AV.01833.

PERES & PERES IMÓVEIS- C.1607. F.4006-0207. 3/4 sd 3 sts, closet, 3 sls, coz, copa, lavand, dep emp, escrit, var, wc serv, ár serv, desp, pisc, 3 gar, 2 elev, sl festa, 185m2. R$ 440 mil. AV.02076.

JM CORRETOR DE IMÓVEIS - C.1959. F.9966-0834/8828-4614. Vende-se ótimo apart, exc.entorno, and.méd. baixo, ldo sombr, 1 ste + 2/4 soc, sl p/2 amb, var, wc soc, blindx), coz, granit, ár serv, ent.serv, acab, cer, granit, blindex, ár lazer, q.esport, vig.24hrs, elev, 2 vgs gar, ár.120m2. R$ 215 mil. APV.3160 (up) www.imoveisempre.com.br.

JM CORRETOR DE IMÓVEIS - C.1959. F.9966-0834/8828-4614. Vende-se ótimo apart, ár nobre, 3/4, sdo 1 ste, and méd alto, ldo sombra, na suite mást, (closet + arm + hidro, blindx), sl p/3 amb, wc soc, coz, desp, ár serv, ent serv, dep compl, pso cer, ficam os fixs (arm + espelhos), ár laz, s.fests, pisc, vig 24 hrs, elev 2 vgs gar, ár priv, 130m2. R$ 315 mil. APV.3145 (ap) www.imoveisempre.com.br.

JM CORRETOR DE IMÓVEIS - C.1959. F.9966-0834/8828-4614. Vende-se apart, exc.entorno, perto de tudo, and.baixo, ldo sombr, 1 ste + 2/4 soc, sl p/2 amb (var + roda tto), wc soc, coz, (granit), desp, ár serv, ent.serv, dep compl, acab, cer, granito, 1 vg gar, ár 120m2. R$ 160 mil. APV.3165 (fsm) www.imoveisempre.com.br.

TERTULIANO RÊGO- C.1098J. F.3203-2800. Plantão Sáb/Dom. Em const, ótimo invest, sl 2 amb, var, 3 sts, demais deps, 2 gar, lazer. R$ 369 mil. TR15074.

TERTULIANO RÊGO - C.1098J. F.3203-2800. Plantão Sáb/Dom. Lindo apto, todo amb, sl ampla, 3 sts, demais dep, 2 gar, lazer. R$ 570 mil. TR17418.

ABREU IMÓVEIS - Cr.2639-J. F.3203-3000. Ap cobertura, 3 stè, 3 vg, dep emp, var, á.serv, á.lzer, 184m2, financia R$ 440 mil. www.abreuimoveis.com.br (cod.207553)

ABREU IMÓVEIS - Cr.2639-J. F.3203-3000. Ap 3 ste, 3 vg, var, dep emp, á.serv, á.lzer, sombra 145m2 financia R$ 530 mil. www.abreuimoveis.com.br (cod.223539)

ABREU IMÓVEIS - Cr.2639-J. F.3203-3000. Ap 3/4, 1 ste, dep emp, var, á.serv, 1 vg, somb, 112m2 R$ 260 mil. www.abreuimoveis.com.br (cod.202624)

1.1 Tirol

1.1 Apartamento Compra e Venda

Tirol

3 Quartos

ABREU IMÓVEIS - Cr.2639-J. F.3203-3000. Ap 3 ste, dep emp, escrt c/ wc, 2 vg, á.lzer comp, 182,5m2. R$ 480 mil. www.abreuimoveis.com.br (cod.183545)

ABREU IMÓVEIS - Cr.2639-J. F.3203-3000. Ap 3 ste, 2-sl, 2 vg, dep emp, á.serv, arm, ar cond, 205m2, financia, R$ 830 mil. www.abreuimoveis.com.br (cod.215679)

+ de 3 Quartos

PERES & PERES IMÓVEIS - C.1607. F.4006-0207. 4/4 sd 4 stes, claset, 3 sls, coz, dep emp, var, wc serv, ár serv, desp, pisc, 3 garns, 3 elev, sl festa. R$ 650 mil. AV.01424.

PERES & PERES IMÓVEIS - C.1607. F.4006-0207. 5/4 sd 5 stes, claset, 2 sls, coz, copa, arm no quarto, lav, dep emp, esc, var, wc serv, área serv, churrasq, pisc, 5 garns, 2 elevs, sl. de festa, playground, 500m2. R$ 1.400.000,00. AV.01850.

JM CORRETOR DE IMÓVEIS - C.1959. F.9966-0834/8828-4614. Vende-se Bonito apart, alto padrão, estilizado, ar.nobre, 2 sts + 2/4 soc, and.méd.baixo, ldo sombra, fno acab, 2 sts (closet + armars + blindx), 2/4 soc, esc. (c/ móveis), bla vista, na ste mást. (closet + var incorp + armars + espelhos), sl p/2 amb (rda teto + sanca), var (blindx), wc soc, cpa coz, (mesa e cba granit + armars), disp, ar serv, (ampla) + coz, aux, wc serv, 1/4 deposit, ent.serv, pso ceram, vitrif, ar.lazer, s.festas, jogs, pisc, churrasq, parq, vig 24 hrs, gerad, 2 elev, 3 vgs gar, area:192m2. APV.3145 (ac). www.imoveisempre.com.br.

JM CORRETOR DE IMÓVEIS - C.1959. F.9966-0834/8828-4614. Grande oportunidade - pronto p/ morar - ár nobre - vde-se excel APART. and alto, coração Natal, var, 1 sla 3 ambs, lav, 2 sts + 2 semi-sts, na ste máster (closet + varand), copa-coz, desp, dep compl, ár/serv, porcel, 3 vgs, garag, 168m2, s.fest, pisc, parq, churr, 2 elev, port 24 horas.APV - 3410(jl). www.imoveisempre.com.br.

JM CORRETOR DE IMÓVEIS - C.1959. F.9966-0834/8828-4614. Vende-se Belo apart, arquitet, moderno, localiz.privilegiad, and.alto, ldo sombra, estitl, 4 sts (arm + blindex), ste mást(closet + arm + blindex + gran), sl p/2 amb, estar, jantar, var, incorpor, esc, lavb, rouparia, coz compl, desp, ár serv, ent.serv, dep compl, granit, pso porc, espelhos, ficam móvs fixos, ár lazer, s.festas, 2 pisc, vig 24 hrs gerad, elev, 3 vgs gar, ár priv. 185m2. APV.3320 (vmb). www.imoveisempre.com.br.

JM CORRETOR DE IMÓVEIS - C.1959. F.9966-0834/8828-4614. Vende-se Belo apart, ar.nobre, and.méd.alto, ldo sombra, espaç, confort, 4 sts (armars + blindex), ste mast (closet + hidro + blindx), sl p/2 amb, (ampla + vista panoram), esc, lvabo, cpa/coz, (armars + granit), desp, ár serv, dep.compl, ent serv, granit, cer, sanca, rda tto, ficam móveis fixos, ár lazer, s.festa, sauna, pisc, churrasq, vig 24 hrs, gerador, elevad, 3 vgs gar, ár.245m2. APV.3155 (nc). www.imoveisempre.com.br.

ABREU IMÓVEIS - Cr.2639-J. F.3203-3000. Ap 4 ste, 2 vg, 5 wc, var, terr, á.serv, arm, escrt, 229,5m2 R$ 800 mil. www.abreuimoveis.com.br (cod.189196)

ABREU IMÓVEIS - Cr.2639-J. F.3203-3000. Ap 4 ste, var, 3 vg, dep emp, á.serv, somb, á.lzer 205m2 R$ 590 mil. www.abreuimoveis.com.br (cod.231399)

ABREU IMÓVEIS - Cr.2639-J. F.3203-3000. Ap 4qto/3 ste, á.serv, 3 vg, var, dep emp, á.lzer, 145m2, repasse+saldo R$ 550 mil. www.abreuimoveis.com.br (cod.213004)

ABREU IMÓVEIS - Cr.2639-J. F.3203-3000. Ap 4 ste, 4 vg, var, dep emp, á.serv, á.lzer, desp, 188.32m2 R$ 717 mil. www.abreuimoveis.com.br (cod.223544)

1.1 Tirol

ABREU IMÓVEIS - Cr.2639-J. F.3203-3000. Ap, 5/4, 4 sts, 3 vgs, dep emp, ár serv, var, sombra, 330/221m2 cons, finnc. R$ 600 mil. www.abreuimoveis.com.br (cod.235427)

ABREU IMÓVEIS - Cr.2639-J. F.3203-3000. Apto cobert, 4 sts, dep emp, escrit, 4 vg, arm, lzer, 229m2, financia. R$ 400 mil. www.abreuimoveis.com.br (cod.193310)

ABREU IMÓVEIS - Cr.2639-J. F.3203-3000. Ap 4qto/3 ste, closet, dep emp, var, escrt, á.serv, lazer, financia 221m2 R$ 550 mil. www.abreuimoveis.com.br (cod.214859)

1.2 Apartamento Aluga

Areia Preta

2 Quartos

CAIO FERNANDES- C.1191. F.4008-0001. Plantão sábado/dom/feriados das 8 às 17h. Ótimo Apto c/ 2/4 sd 1 st, coz c/arm, sl, p/ 2 amb, dep, ár serv, c/ 3 vgs gar, cob, pisc, churrasq, slão festas. R$ 1.200,00 + cond + IPTU. APA 9926.

3 Quartos

TERTULIANO RÊGO- C.1098J. F.3203-2800. Plantão sáb/dom. Areia Preta b.mar, sl 2 amb, 3/4 (1 ste) demais dep, gar, lazer R$ 1.500,00. TR17771.

Barro Vermelho

2 Quartos

CAIO FERNANDES- C.1191. F.4008-0001. Plantão sábado/dom/feriados das 8 às 17h. Apto c/2/4 sdo 1 ste, sl p/2 amb c/var, elev, pisc, sl fest, coz c/arm, sl p/2 amb, var, pisc, playg, elev e gar cob. R$ 850,00 + cond + IPTU. APA-10874.

CAIO FERNANDES- C.1191. F.4008-0001. Plantão sábado/dom/feriados das 8 às 17h. Apto novo, c/2/4 sdo 1 ste, sl p/2 amb c/var, wc c/arm, coz c/arm, ár serv, c/vg gar, pisc e slão festas. R$ 900,00 + cond + IPTU. APA-10581.

3 Quartos

ABREU IMÓVEIS - Cr.2639-J. F.3203-3000. Cond Ravena, 3/4, 2 sts, sla, coz, ár/serv, 1 wc soc e 1 gar. R$ 1000,00. (AB-0425)

Candelária

2 Quartos

TEC IMOBILIÁRIA - C.1718 F:3221-2222/9981-0538. Edf Maria Dina alugo 2/4 + 1 reversível R$ 550,00 + taxas.

CAIO FERNANDES - C.1191. F.4008-0001. Plantão sábado/dom/feriados das 8 às 17h. Ap novo, c/2/4 sd 1 st, sl, wc, coz, 1 vg gar, ár/lzer compl. Préd c/2 elev. R$ 800,00 + cond + IPTU. APA.5001.

3 Quartos

TEC IMOBILIÁRIA - C.1718 F:3221-2222/9981-0538. Viz ao Carrefour Edf Bairro Latino - alugo ap 3/4 + dep R$ 650,00 + taxas.

CAIO FERNANDES - C.1191. F.4008-0001. Plantão sábado/dom/feriados das 8 às 17h. Apto c/ ótima localiz, 3 stes, sl ampla p/3 amb c/ var, lavabo, wc, coz c/ arms, dep empreg, á. serv. Prédio sob pilotis, 2 vgs gar cob, elev. Apto c/ 200 m2, ldo sombra. R$ 1.500,00 + cond + IPTU. APA00116.

PERES & PERES IMÓVEIS - C.1607. F.4006-0207. 3/4 s/1 ste, sl, coz, wc serv, ár serv, cond bairro Latino. R$ 700,00 + taxas. Temos outra unidade no mesmo cond. AL.00288.

PERES & PERES IMÓVEIS - C.1607. F.4006-0207. 3/4 c/blindex, 1 sl, coz c/arm, dep emp, wc serv, ár serv, pisc, 2 vgs gar, playg, qdra poliesp, 123m2. R$ 1.300,00 + taxas (cond Green Towes). AL.00701.

1.2 Candelária

ABREU IMÓVEIS - Cr.2639-J. F.3203-3000. Cond Michelângelo, 3/4, 1 ste, sla, coz, ár/serv, 1 wc soc e 2 gar + dep de emp. R$ 700,00. (AB-4624)

ABREU IMÓVEIS - Cr.2639-J. F.3203-3000. Cond Vila Morena, 3/4, sla, coz, ár/serv e 1 gar. R$ 600,00. (AB-1226)

+ de 3 Quartos

CAIO FERNANDES - C.1191. F.4008-0001. Plantão sábado/dom/feriados das 8 às 17h. Exc apto c/ 4 stes c/ closet e arm, sl ampla p/ 3 amb, lavabo, coz c/ arm, dep emp, dep, á. serv. A. alzer c/ pisc e churr. 4 vgs de gar cobertas. Prédio sob pilotis c/ 2 elev, revestido e c/ guarita. R$ 3 mil + cond + IPTU. APA10643.

Capim Macio

CAIO FERNANDES- C.1191. F.4008-0001. Plantão sábado/dom/feriados das 8 às 17h. Apto c/qtos, sl, coz c/arm, ár serv, gar cob, pilotis e grad. R$ 750,00 + cond + IPTU. APA.10880.

2 Quartos

REIS MAGOS - C.1328. F: 3222.4480/3211.2355. Cond. Maison Cecília Meireles; sla, 2/4 wc soc, coz, ar de serv e gar p/ 1 car. R$ 600,00 c/ condomínio incluso

REIS MAGOS - C.1328. F: 3222.4480/3211.2355. Cond. Maison Cecília Meireles; sla, 2/4 wc soc, coz, ar de serv e gar p/ 1 car. R$ 600,00 c/ condomínio incluso

CAIO FERNANDES- C.1191. F.4008-0001. Plantão sábado/dom/feriados das 8 às 17h. Ap c/ 2/4 sdo 1 ste, sl, var, coz, ár serv, wc, pisc, churrasq, playg, elev e gar. R$ 1 mil + cond + IPTU. APA.10752.

CAIO FERNANDES- C.1191. F.4008-0001. Plantão sábado/dom/feriados das 8 às 17h. Apto 66m2 c/2/4 sdo 1 ste, sl p/2 amb, coz c/arm, ár serv, gar cob e portão eletr. R$ 800,00 + cond + IPTU. APA.10816.

CAIO FERNANDES- C.1191. F.4008-0001. Plantão sábado/dom/feriados das 8 às 17h. Ap 2/4 c/ arm, sl, wc, coz c/arms e ár. serv. Prédio sob pilotis c/ 1 vg gar coberta. R$ 1.000,00 + cond. Podendo ser alugado por temporada. APA-197.

CAIO FERNANDES- C.1191. F.4008-0001. Plantão sábado/dom/feriados das 8 às 17h. Ap c/ ótimo acab, novo, c/2 sts, sl c/var, wc, coz amerc, ár serv, préd c/ elev amerc, ár serv, préd c/elev, 1 vg gar cob, guarita, portão eletr, interf, 53m2, lado da sombra. R$ 850,00 + cond. APA.8152.

CAIO FERNANDES- C.1191. F.4008-0001. Plantão sábado/dom/feriados das 8 às 17h. Ap 2/4 sl p/2 amb, wc, coz c/arm, na pia, ár serv, gar cob. R$ 500,00 + cond + IPTU. APA-4703.

CAIO FERNANDES- C.1191. F.4008-0001. Plantão sábado/dom/feriados das 8 às 17h. Ap 2/4, sl, wc, coz c/arm na pia, ár serv, c/vg gar cob, playg. R$ 450,00 + cond + IPTU. APA.10740.

ABREU IMÓVEIS - Cr.2639-J. F.3203-3000. Cond Torre do Mar II, 2/4 sd 1 ste, sla, coz, ár.serv. R$ 550,00. (AB-2964)

ABREU IMÓVEIS - Cr.2639-J. F.3203-3000. Cond Cecília Meireles, 2/4, sla, coz, ár/serv, 1 wc soc e 1 gar. R$ 650,00. (AB-1328)

3 Quartos

HENRIQUE VIEIRA- C.2704. 17ª Reg. F.3231-4458/9115-6658. Apto, var, wc, sl, 3 sts, coz, desp, dep emp, móveis projetados, ár lazer. R$ 2.300 p/mês.

1.2 Capim Macio

CAIO FERNANDES - C.1191. F.4008-0001. Plantão sábado/dom/feriados das 8 às 17h. Apto. 70m2 c/3/4, sdo 1 ste, wc, coz c/ arm, pisc, churrasq, pilotis, gar e guarita. R$ 900,00 + cond + IPTU. APA-10820.

CAIO FERNANDES- C.1191. F.4008-0001. Plantão sábado/dom/feriados das 8 às 17h. Apto c/3/4 sendo 1 ste, sl, ár serv, coz amerc, pisc, agr cobd e elev. R$ 900,00 + IPTU + cond. APA8123.

CAIO FERNANDES- C.1191. F.4008-0001. Plantão sábado/dom/feriados das 8 às 17h. Apto c/3/4 sdo 1 ste, sl c/var, wc coz amerc, ár serv c/vg gar cob, pisc. R$ 1 mil + cond + IPTU. APA10713.

PERES & PERES IMÓVEIS - C.1607. F.4006-0207. Apto, 3/4 sdo 2 sts, 1 sl p/2 amb, coz c/ arm, ár serv, piscina, 1 gar, elev, sl fest. R$ 800,00 + taxas. (Cond Brisa do Atlântico). AL.00378.

ABREU IMÓVEIS - Cr.2639-J. F.3203-3000. Ed Colibris III, 3/4 1 ste, sl, coz, ár serv, 1 wc soc 1 agr. R$ 550,00. (AB-2364)

Centro

2 Quartos

APARTAMENTO-Aluga-se e Salas. Centro e Petrópoilis c/1 e 2/4, sl, coz, wc, gar, de 250,00 a 500,00. R.Vigário Bartolomeu, 594, sl 113. F:3222-3465/9431-0239/8835-3454.

ESCRIT.IMOB. CARLOS CUNHA - C.1073. F: 211-3252/4646. 2/4, sala, cozinha. R$ 380,00 + taxas

ABREU IMÓVEIS - Cr.2639-J. F.3203-3000. Ed Sisal, 2/4, 1 sla, dep emp, ár/serv, 1 gar. R$ 700,00. (AB-2624)

Cidade Alta

ABREU IMÓVEIS - Cr.2639-J. F.3203-3000. Temos KITNETS por trás das Lojas Riachuelo c/ quarto e wc. A partir de R$ 260,00.

Cidade da Esperança

2 Quartos

CAIO FERNANDES - C.1191. F.4008-0001. Plantão sábado/dom/feriados das 8 às 17h. Apto c/ bom acabto, 2/4, sl, wc c/ box, coz c/ arms, ár serv, 1 vg gar, port elet, 500,00 + cond + IPTU. APA.1717.

Cidade Satélite

2 Quartos

CAIO FERNANDES - C.1191. F.4008-0001. Plantão sábado/dom/feriados das 8 às 17h. Apto. c/2/4, sl, var, coz c/arm, ár serv, pisc, playg, qdra, sl festas, gar. R$ 900,00 + cond. IPTU. APA.10832.

CAIO FERNANDES - C.1191. F.4008-0001. Plantão sábado/dom/feriados das 8 às 17h. Apto. 56m2 c/2/4 sdo 1 ste, sl, coz, var, pisc, churrasq e gar. R$ 600,00 + cond + IPTU. APA.10619.

ABREU IMÓVEIS - Cr.2639-J. F.3203-3000. Cond Sun Gardens, 2/4 sd 1 ste, sla, coz, ár.serv, 1 wc soc e gar. R$ 700,00. (AB-5584)

ABREU IMÓVEIS - Cr.2639-J. F.3203-3000. Jardim Satélite, 2/4, 1 sla, coz, wc serv, ár/serv, 1 gar, 50m2. Valores a partir de R$ 550,00. (AB-5234)

Cidade Verde

2 Quartos

CAIO FERNANDES - C.1191. F.4008-0001. Plantão sábado/dom/feriados das 8 às 17h. Apt c/ 2/4, sl, coz, wc amerc, ár serv, e 2 vgs gar e 70m2 ár const. R$ 650,00 + cond + IPTU. APA-10522.

PERES & PERES IMÓVEIS - C.1607. F.4006-0207. Apto, 2/4 s/2 suit, sl, coz c/ arm, wc soc, escrit, lavand, ár. lzer c/ churrasq, piscina, sl fest, playground, área 65m2 R$ 700,00 + taxas (Cond Campos do Cerrado). Temos outra unidade no mesmo condomínio. AL.00231.

1.2 Cidade Verde

3 Quartos

PERES & PERES IMÓVEIS - C.1607. F.4006-0207. (AL-00826) Apto, 3/4 s/1 suit, sl p/ 2 amb, coz, iavand, ár serv, piscina, gar, 2 elev, sl fest, playground, 70m2 R$ 900,00 + taxas (Residencial Holambra). AL-00833.

Emaús

1 Quarto

ABREU IMÓVEIS- Cr.2639-J. F.3203-3000. Rua Aeroporto de Viracopos, aptos c/1/4, sla, coz, ár/serv, 1 wc soc. R$ 300,00. (AB-5497)

2 Quartos

CAIO FERNANDES - C.1191. F.4008-0001. Plantão sábado/dom/feriados das 8 às 17h. Apto novo c/2/4 sdo 1 ste, sl, var, coz c/arm, ár serv, gar, portão elet e pisc. R$ 520,00 + cond + IPTU. APA-10862.

3 Quartos

COND. ÍCARO- Reformado. 3231-7613/9633-0103/9602-9366

CAIO FERNANDES - C.1191. F.4008-0001. Plantão sábado/dom/feriados das 8 às 17h. Apto novo, c/ 79m2, c/ 3/4 sdo 1 ste, sl, wc, coz, e ár. serv, c/ 1 vg gar, e port. eletrico. Ld sombra, R$ 520,00 + cond + IPTU. APA-10684.

+ de 3 Quartos

ABREU IMÓVEIS- Cr.2639-J. F.3203-3000. Rua Prof Gipse Montenegro, 5/4, 1 sla, coz, dep emp, wc serv, ár/serv, pisc, 4 gar. R$ 5 mil. (AB-4308)

Lagoa Nova

1 Quarto

ALUGO APTO- Mobil, qtos e cozinhas c/armários.Excel local. R$ 1.400,00. 9903.7580/8877.8050

ABREU IMÓVEIS - Cr.2639-J. F.3203-3000. Cond. São Jose, 1/4, coz, 1 wc soc, 1 vg gar. R$ 530,00. (AB-2929)

ABREU IMÓVEIS - Cr.2639-J. F.3203-3000. Costa Barreto, 1/4, sla, coz, 1 wc soc e 1 gar. R$ 550,00. (AB-5678)

ABREU IMÓVEIS - Cr.2639-J. F.3203-3000. Ed Antônia Lopes, 1/4, sla, coz, 1 wc soc 1 gar. R$ 450,00. (AB-972)

2 Quartos

Tec.Imobiliária

TEC IMOBILIÁRIA - C.1718 F:3221-2222/9981-0538. Ap viz a UNP e Nordestão. Alugo ap novo, 2/4 (1 ste) c/ arms de coz R$ 700,00 + taxas.

TEC IMOBILIÁRIA - C.1718 F:3221-2222/9981-0538. Ap viz a UNP e Nordestão. Alugo ap novo, 2/4 (1 ste) c/ arms de coz R$ 700,00 + taxas.

TEC IMOBILIÁRIA - C.1718 F:3221-2222/9981-0538. Viz a UFRN - Ed Jacumã: alugo AP novo, 1/4 + 1 reversível R$ 450,00 + taxas.

CAIO FERNANDES - C.1191. F.4008-0001. Plantão sábado/dom/feriados das 8 às 17h. Apto c/ 2/4, sdo 1 ste, sl p/2 amb, var, coz, ár serv, pisc, churrasq, sl jogos, sl festa, bar, sl p/ginast, playg qdra, elev e gar cob. R$ 800,00 + cond + IPTU. APA-10889.

CAIO FERNANDES- C.1191. F.4008-0001. Plantão sábado/dom/feriados das 8 às 17h. Apto excel c/56m2 c/2/4 sdo 1 ste, qdra, sl festas, 2 elev e 2 gar cob. R$ 1.000,000 + cond + IPTU. APA.

CAIO FERNANDES - C.1191. F.4008-0001. Plantão sábado/dom/feriados das 8 às 17h. Apto c/ 2/4, sdo 1 ste, sl c/ 2 amb, var, wc, coz, ár serv, pisc, churrasq, playg, qdra, elev e gar. R$ 1.000,00 + cond + IPTU. APA-10025.

1.2 Lagoa Nova

PERES & PERES IMÓVEIS- C.1607. F.4006-0207. 2/4, sl p/ 2 amb, 2 gar cobertas, ár serv, coz c/ arm, wc c/ blindex, var, jard ext, lavand, playground, R$ 750,00 + taxas (cond Villagio de Roma) Temos outra unidade no mesmo condomínio. AL.00836,

PERES & PERES IMÓVEIS - C.1607. F.4006-0207. Apto, 2/4, snd 1 suit, sl, coz, lavand, wc soc c/ blindex, var, 2 elev, slão fest, piscina, playgrouond, lavand, churrasq, gar, área 56m2 R$ 800,00 + taxas (Residencial Mirante do Bosque). AL.00846.

PERES & PERES IMÓVEIS - C.1607. F.4006-0207. Apto, 2/4, snd 1 suit, 1 wc soc, 1 sl, 1 gar, ár serv, coz c/arm, var, ár lazer c/ churrasq, 2 elev, pisc. R$ 900,00 + taxas (Cond Ahead- 1ª locação). AL.00847.

ABREU IMÓVEIS - Cr.2639-J. F.3203-3000. Cond Vitória, mobil, 2 sts, sla p/2 ambs, coz, ár.serv, 1 wc soc e 1 gar. R$ 1.500,00 incluso cond. (AB-4183)

ABREU IMÓVEIS - Cr.2639-J. F.3203-3000. Cond Cantera, 2/4, sd 1 ste, sla, coz, ár/serv, 1 wc soc e gar. R$ 750,00. (AB-5113)

ABREU IMÓVEIS - Cr.2639-J. F.3203-3000. Ed Nassau, 2/4 sd 1 ste, sla, coz, ár/serv, 1 wc soc e gar. R$ 1 mil. (AB-2457)

ABREU IMÓVEIS - Cr.2639-J. F.3203-3000. Cond Milena Tatiana, 2/4, 1 sla, 1 wc soc, ár/serv, 1 gar. R$ 650,00. (AB-3296)

3 Quartos

TEC IMOBILIÁRIA - C.1718 F:3221-2222/9981-0538. Alugo ap novo, 1/4 + 1 reversível R$ 450,00 + taxas.

TERTULIANO RÊGO - C.1098. F.3203-2800. Plantão sáb/dom. Apto excel local c/sl p/2 amb, 3/4 sd 1 ste, wc soc, ár serv, 1 gar, sombra. R$ 650,00. TR18280.

ABREU IMÓVEIS - Cr.2639-J. F.3203-3000. Cond Porto das Dunas, 3/4 sd 1 ste, sla, coz, ár.serv, 1 wc soc e 1 gar. R$ 650,00. (AB-1980)

Lagoa Seca

3 Quartos

PERES & PERES IMÓVEIS- C.1607. F.4006-0207. 3/4, sdo 1 ste c/arm, 1 wc soc c/arm, 1 sl, 1 vg gar, ár serv, coz c/arm, lado sombra, var, lavand, pisc, playg, sl festa. R$ 700,00 + taxas. (cond Aruba). fotos no site: www.pereseperes.com.br) AL 00856.

Morro Branco

2 Quartos

ABREU IMÓVEIS - Cr.2639-J. F.3203-3000. Cond Amazônia, 2/4, sla, coz, ár/serv, 1 gar. R$ 550,00. (AB-160)

ABREU IMÓVEIS - Cr.2639-J. F.3203-3000. Excel apto mobil ou s/mobil, 2/4 sd 1 ste, sla, coz, ár.serv, TV a cabo e Internet. R$ 500,00. (AB-)

3 Quartos

TERTULIANO RÊGO - C.1098. F.3203-2800. Plantão sáb/dom. Ótimo apto, c/sl 2 amb, 3/4, sd 2 sts 1 semi, wc soc, coz, ár sefv, ár laz, 2 gar. R$ 750,00. TR11211.

Neópolis

2 Quartos

CAIO FERNANDES- C.1191. F.4008-0001. Plantão sábado/dom/feriados das 8 às 17h. Apto c/2/4, snd 1 ste, sl p/2 amb, var, wc, coz, ár serv, pisc, churrasq, sauna, sl ginast, sauna, sl festa, playg, qdra, agr, cob, elev. R$ 700,00 + cond.+ IPTU. APA-10848.

1.2 Neópolis

CAIO FERNANDES- C.1191. F.4008-0001. Plantão sábado/dom/feriados das 8 às 17h. Apto c/67m2, c/2/4 sd 1 ste, arm em wc, sla p/2 ambs, var, wc, coz c/ arms, pisc, churr e gar coberta. R$ 500,00 + cond + IPTU. APA-10999

CAIO FERNANDES- C.1191. F.4008-0001. Plantão sábado/dom/feriados das 8 às 17h. Apto c/bom acab c/2/4, sl, wc, coz e ár serv, c/1 vg gar, cob, são 60m2. R$ 450,00 + cond + IPTU. APA-348.

TERTULIANO RÊGO - C.1098J. F.3203-2800. Plantão Sáb/Dom. Apto, ótimo local, sl 2 amb, 2/4 (1 ste), wc soc, demais deps, agr, lazer. R$ 550,00. TR15600.

ABREU IMÓVEIS - Cr.2639-J. F.3203-3000. Cond Porto do Alto, 2/4 sd 1 ste, sla, coz, ár/serv, 1 wc soc e 1 gar. R$ 800,00. (AB-5657)

3 Quartos

REIS MAGOS - C.1328. F: 3222-4480/3211-2355. Jardim Botânico: sl, 3/4, wc soc, coz, ar.serv, dep comp.Gar p/1 car R$ 600.00

REIS MAGOS - C.1328. F: 3222-4480/3211-2355. Jardim Botânico: sl, 3/4, wc soc, coz, ar.serv, dep comp.Gar p/1 car R$ 600.00

Nova Descoberta

3 Quartos

PERES & PERES IMÓVEIS - C.1607. F.4006-0207. Apto, 3/4 snd 1 suit, 2 sl, coz c/ arm, var, ár serv, churrasq, piscina, 2 gar, elev, sl fest R$ 850,00 + taxas. (Cond Ville de Lyon) AL-00830.

Nova Parnamirim

1 Quarto

KITNETS COM MÓVEIS-, luz,água, cond/GARAGEM R$ 490 até 4 pessoas. F: 9964.3914

2 Quartos

REIS MAGOS - C.1328. F: 3222.4480/3211.2355. Cond. Esplanada dos Jardins: var, sla, 2/4 1 ste, wc soc, coz e ar serv.ar lazer R$ 600.00 c/cond. incluso

REIS MAGOS - C.1328. F: 3222-4480/3211-2355. Cond. Res. Viver: Var, sla, 2/4, wc social, coz, área serv e gar p/ 1 car. R$ 400,00 + taxas

REIS MAGOS - C.1328. F: 3222.4480/3211.2355. Cond. Esplanada dos Jardins: var, sla, 2/4 1 ste, wc soc, coz e ar serv. ar lazer R$ 600,00 c/cond. incluso

CAIO FERNANDES- C.1191. F.4008-0001. Plantão sábado/dom/feriados das 8 às 17h. Apto c/2/4 ste, corredor de circulação, coz, ár serv, wc e gar. R$ 700,00 + IPTU + cond. APA-6634.

CAIO FERNANDES- C.1191. F.4008-0001. Plantão sábado/dom/feriados das 8 às 17h. Apto c/ 2/4 sdo 1 ste, sl, coz, á. serv, wc, sl jogos, sl festas, playg, qdra, gar cob. R$ 600,00 + cond + IPTU. APA10885.

CAIO FERNANDES- C.1191. F.4008-0001. Plantão sábado/dom/feriados das 8 às 17h. Apto c/ 2/4 sdo 1 ste, sl, coz, á. serv e 1 vg gar. R$ 550,00 + cond + IPTU. APA10555.

CAIO FERNANDES- C.1191. F.4008-0001. Plantão sábado/dom/feriados das 8 às 17h. Apto c/2/4 sd 1 ste, sl p/ 2 amb, wc, coz, dep, ár. serv, 1 vaga gar coberta R$ 700,00 + cond + IPTU. APA-10656.

CAIO FERNANDES- C.1191. F.4008-0001. Plantão sábado/dom/feriados das 8 às 17h. Apto c/2/4 sd 1 ste, sl, wc, coz c/arm, dep emp, ár serv, gar cob. R$ 500,00 + cond + IPTU. APA-10815.

CAIO FERNANDES- C.1191. F.4008-0001. Plantão sábado/dom/feriados das 8 às 17h. Apto c/2/4, sl, var, wc, coz, ár. serv, depós, churrasq, playg, qdra e gar. R$ 600,00 + IPTU. APA-10857.

PERES & PERES IMÓVEIS - C.1607. F.4006-0207. Apto, 2/4, snd 1 suit, sl p/ 2 amb, coz c/ arm, ár serv, lavand, wc soc c/ blindex, 2 gar, R$ 700,00, cond incluso (Cond Flor de Liz) AL-00845.

1.2 Nova Parnamirim

TERTULIANO RÊGO- C.1098J. F.3203-2800. Plantão Sáb/Dom. Apto, 77m2, sl 2 amb, 2 semistes, wc soc, coz, ár serv, sl fest, pisc, qdra, gar. R$ 700,00. TR.18371.

ABREU IMÓVEIS - Cr.2639-J. F.3203-3000. Cond Bertioga, 2/4, sla, coz, ár/serv, 1 wc soc e gar. R$ 400,00. (AB-5160)

ABREU IMÓVEIS - Cr.2639-J. F.3203-3000. Cond Porto Greco, 2/4 sd 1ste, sla, coz, ár/serv, 1 wc soc e 1 gar. R$ 500,00. (AB-4979)

ABREU IMÓVEIS - Cr.2639-J. F.3203-3000. Cond Serrambi III, 2/4, sla, coz, ár/serv, 1 wc soc e 1 gar. R$ 500,00. (AB-4105)

ABREU IMÓVEIS - Cr.2639-J. F.3203-3000. Cond Uruaçu, 2/4 sd 1 ste, sla, coz, ár/serv, dep emp, 1 wc soc e 1 gar. R$ 750,00. (AB-2745)

3 Quartos

CAIO FERNANDES - C.1191. F.4008-0001. Plantão sábado/dom/feriados das 8 às 17h. Apto c/bom acab, 3/4 sdo 1 ste, sl, wc, coz, ár serv, c/1 vg gar, são 80m2. R$ 550,00 + cond + IPTU. APA-8522.

CAIO FERNANDES - C.1191. F.4008-0001. Plantão sábado/dom/feriados das 8 às 17h. Apto c/3/4 sd 1 suite, sl p/2 amb, coz, ár serv, c/2 vgs gar. R$ 750,00 + cond + IPTU. APA-10731.

CAIO FERNANDES - C.1191. F.4008-0001. Plantão sábado/dom/feriados das 8 às 17h. Apto c/3/4 sd 2 suits, sl p/2 amb, coz c/ arm, ár serv, playground, gar cob. R$ 600,00 + com + IPTU. APA-10823.

CAIO FERNANDES - C.1191. F.4008-0001. Plantão sábado/dom/feriados das 8 às 17h. Apto c/3/4 sd 1 suite, sl, wc, coz, ár serv, c/ vg gar, pisc, churrasq, bar, slão jogos. R$ 650,00 + cond + IPTU. APA-10396.

ABREU IMÓVEIS - Cr.2639-J. F.3203-3000. Cond Flórida Gardens, 3/4, 1 ste, sla, coz, ár/serv, 1 wc soc e gar. R$ 650,00. (AB-5507)

ABREU IMÓVEIS - Cr.2639-J. F.3203-3000. Cond Itamaraty, 3/4, 1 ste, sla, coz, ár/serv, 1 wc soc e 1 gar. R$ 650,00. (AB-2287).

ABREU IMÓVEIS - Cr.2639-J. F.3203-3000. Cond Esplanada dos Jardins, 3/4, 1 ste, sla, coz, ár/serv, 1 wc serv 1 gar. R$ 400,00. (AB-5519).

ABREU IMÓVEIS - Cr.2639-J. F.3203-3000. Cond Sta Cecília, 3/4, 1 ste, sla, coz, ár.serv, 1 wc soc e 1 gar. R$ 500,00. (AB-1849)

ABREU IMÓVEIS - Cr.2639-J. F.3203-3000. Cond Jardim de Aruanda, 3/4, 1 ste, sla, coz, ár/serv, 1 wc soc e 1 gar. R$ 800,00. (AB-5552)

ABREU IMÓVEIS - Cr.2639-J. F.3203-3000. Cond Campos do Cerrado, 3/4, 2 sts, sla, coz, ár/serv, 1 wc soc e 1 gar. R$ 800,00. (AB-3894)

ABREU IMÓVEIS - Cr.2639-J. F.3203-3000. Cond Jardim do Sul, 3/4, 1 ste, sla, coz, ár.serv, 1 wc soc e 1 gar. R$ 500,00. (AB-2150)

Parnamirim

1 Quarto

ABREU IMÓVEIS - Cr.2639-J. F.3203-3000. Rua da Solidariedade, 1/4, sla, coz, ár/serv, 1 wc soc. R$ 280,00. (AB-4426)

Petrópolis

1 Quarto

ABREU IMÓVEIS - Cr.2639-J. F.3203-3000. Cond Presidente Dutra, 1/4, coz, 1 wc soc, 1 sla, dep de emp, 1 vga de gar. R$ 600,00. (AB-3958)

ABREU IMÓVEIS - Cr.2639-J. F.3203-3000. Ed Petrópolis Residence, 1/4, sla, coz, ár.serv, 1 wc soc e 1 gar. R$ 700,00. (AB-1468)

1.2 Petrópolis

2 Quartos

PERES & PERES IMÓVEIS - C.1607. F.4006-0207. 2/4 sdo 1 ste, sl, wc social, coz, var, ár. serv, piscina, 1 gar, 2 elevds, sl festa, 56m2. R$ 700,00 + taxas. (Cond. Alto do Juruá). AL 00804.

ABREU IMÓVEIS - Cr.2639-J. F.3203-3000. Ed Ana Therra, 2/4 sd 1 ste, sla, coz, ár/serv, 1 wc soc, dep emp e 1 gar. R$ 1.000,00. (AB-0574)

3 Quartos

CAIO FERNANDES - C.1191. F.4008-0001. Plantão sábado/ dom/feriados das 8 às 17h. Apto c/3 sts snd 1 master c/closets e arms, sla p/2 ambs c/var, lavabo, wc coz c/arm, desp, dep emp, ár serv, depós, ár lazer compl, préd sob pilotis c/3 vgs gar cob e guarita. R$ 5 mil + cond + IPTU. APA.10676.

Planalto

2 Quartos

SOLAR DAS ESTAÇÕES -Lado da sombra, ar de lazer.R$ 500,00 incluso condominio.F:9105.0283

PERES & PERES IMÓVEIS - C.1607. F.4006-0207. 2/4, 1 wc soc c/blind, 1 sl, 1 gar, ár serv, coz, lado sombra, churrasq, jdim exter, pisc. R$ 550,00. cond incluso (Cond Solar das Estações). AL-00660.

ABREU IMÓVEIS - Cr.2639-J. F.3203-3000. Cond Solar das Estações, 2/4, sla, coz, ár/serv, 1 gar. Valores a partir de R$ 550,00. (AB-5308)

Praias

2 Quartos

ABREU IMÓVEIS - Cr.2639-J. F.3203-3000. Cotovelo - Cond Corais de Cotovelo, 2/4 sd 1 ste, sla, coz, ár/serv, 1 wc soc e 1 gar. R$ 1.200,00. (AB-3962)

3 Quartos

ABREU IMÓVEIS - Cr.2639-J. F.3203-3000. Praia de Pirangi do Norte - Cond Costa do Atlântico, 3/4, 1 ste, 2 sls, coz, ár/serv, 1 gar. R$ 5 mil. (AB-3743)

ABREU IMÓVEIS - Cr.2639-J. F.3203-3000. Praia do Meio - Cond Morada Miramar, 3/4, sla p/2 ambs, coz, ár/serv, 1 wc soc, desp. R$ 500,00. (AB-3414)

Ponta Negra

1 Quarto

APARTAMENTOS MOBILIADOS - Fone: 9982-6226. www.aparttemporada.com.br

APARTAMENTO MOBILIADO -. Tr. 9983-7577/9110-4259.

PERES & PERES IMÓVEIS - C.1607. F.4006-0207. 1/4 s/1 ste, revers, 1 vg gar, coz, var, pisc, rua calç, slão festa. R$ 1.500,00 incluso cond.(Cond var do Alagama). AL.00857.

ABREU IMÓVEIS - Cr.2639-J. F.3203-3000. Terrazo, exce flat c/1/4, 1 wc, 1 sla c/2 ambs, coz, var, gar. A partir R$ 1.500,00. (AB-3823)

ABREU IMÓVEIS - Cr.2639-J. F.3203-3000. Flats no Ed. Araçá com 1 ste, sl p/2 amb, coz. R$ 2 mil. (AB-4169 e 4170)

ABREU IMÓVEIS - Cr.2639-J. F.3203-3000. Yacht Village, 1/4, sla, coz, ár/serv, coz, var e 1 gar. R$ 1.200,00. (AB-4567)

ABREU IMÓVEIS - Cr.2639-J. F.3203-3000. Natal Plaza Flat, 1 ste, coz, arms 1 vg de ggm. R$ 1.500,00. (AB-2893)

ABREU IMÓVEIS - Cr.2639-J. F.3203-3000. Paradise Residence, 1/4 sd 1 ste, 1 sla, coz, var, pisc, 1 gar, sl festa, tv a cabo. R$ 1.500,00. (AB-3486)

ABREU IMÓVEIS - Cr.2639-J. F.3203-3000. Rua Praia de Barreira Roxa, 1/4, sla, coz, ttalmente mobil. R$ 1.650,00. (AB-3680)

1.2 Ponta Negra

2 Quartos

CAIO FERNANDES- C.1191. F.4008-0001. Plantão sábado/ dom/feriados das 8 às 17h. Apto c/ 2 suit c/arms, sl, wc, coz c/ arms, ár serv, ár lazer c/pisc, churraq, sauna, slão festas, ginast e de jogos, playg, qdra, prédio c/2 elev, 1 vg gar e guarita, o apto e todo mobil c/ar.cond e Tv a cabo. R$ 1.200,00 + cond + IPTU. APA.8778.

CAIO FERNANDES- C.1191. F.4008-0001. Plantão sábado/ dom/feriados das 8 às 17h.- Apto mobil c/2/4 sdo 1 ste, sl p/2 amb c/var,,, wc, coz, ár serv. C vaga de gar coberta, pisc, churr, slão de festas e de jogos, playg. R$ 950,00 + cond + IPTU. APA-10746.

CAIO FERNANDES- C.1191. F.4008-0001. Plantão sábado/ dom/feriados das 8 às 17h. Apto c/2/4 sdo 1 ste, wc, coz, ár serv, piscina, sl fest, gar, elev, R$ 800,00 + cond + IPTU. APA-10784.

CAIO FERNANDES- C.1191. F.4008-0001. Plantão sábado/ dom/feriados das 8 às 17h. Apto c/2/4 sd 1 ste, sla, coz, ár.serv, gar e elev. R$ 900,00 + cond + IPTU. APA.10454.

CAIO FERNANDES- C.1191. F.4008-0001. Plantão sábado/ dom/feriados das 8 às 17h.- Apto c/2/4 sd 1 ste, sla p/2 ambs, wc, coz, ár.serv e gar. R$ 750,00 + cond + IPTU. APA-10746.

CAIO FERNANDES- C.1191. F.4008-0001. Plantão sábado/ dom/feriados das 8 às 17h. Apto c/2/4 sd 1 ste, sl, 3 wc soc, coz c/ arm, ár lazer comp, 2 elev, 1 vg gar R$ 1.300,00 c/ cond + IPTU. APA.10356.

CAIO FERNANDES- C.1191. F.4008-0001. Plantão sábado/ dom/feriados das 8 às 17h. Apto c/ 2/4 snd 1 suit, sl, coz c/ arms, ár serv, wc c/ blindex, churrasq, piscina e gar cob, R$ 1.200,00 + cond + IPTU. APA.10800.

CAIO FERNANDES- C.1191. F.4008-0001. Plantão sábado/ dom/feriados das 8 às 17h. Apto novo c/ótimo apto, c/ 2/4 snd 1 suit, sl p/2 amb c/ var, wc, coz, ár serv. Prédio sob pilotis c/ 3 elev, 1 vg gar, guarita e port elet, área lazer c/ piscina, churrasq, slão fest e de jogos e bar, são 56m2, ld somb. R$ 900,00 + cond + IPTU. APA.10222.

CAIO FERNANDES- C.1191. F.4008-0001. Plantão sábado/ dom/feriados das 8 às 17h. Apto c/ 2/4, sl p/ 2 amb, coz c/ arms, dep emp, ár serv, gar, R$ 600,00 + cond + IPTU. APA-10821.

CAIO FERNANDES- C.1191. F.4008-0001. Plantão sábado/ dom/feriados das 8 às 17h. Apto c/ 2/4 snd 1 suit, wc, coz c/ arms, desp, ár serv, piscina, churraq, playground, gar cob, R$ 900,00 + cond + IPTU. APA.10593.

ABREU IMÓVEIS - Cr.2639-J. F.3203-3000. Cond Porto Verão, 2/4, sla, ár/serv, coz 1 gar. Valor = R$ 900,00. (AB-5545)

ABREU IMÓVEIS - Cr.2639-J. F.3203-3000. Cond Stúdio da Praia, 2 sts, sla, coz, ár/serv, 1 wc soc e 1 gar. R$ 1.200,00. (AB-5268)

ABREU IMÓVEIS - Cr.2639-J. F.3203-3000. Ed Therramare, 2/4 sd 1 ste, sla, coz, ár/serv, 1 wc soc e 1 gar. R$ 600,00. (AB-4298)

ABREU IMÓVEIS - Cr.2639-J. F.3203-3000. Cond Porto Pta Negra, 2/4, sla, coz, ár/serv, 1 wc soc e 1 gar. R$ 1.300,00. (AB-4336)

ABREU IMÓVEIS - Cr.2639-J. F.3203-3000. Ed Maximum Home Service, 2/4, 1 ste, sla, coz, ár/ serv, 1 wc soc e 1 gar. R$ 1.200,00. (AB-4744)

ABREU IMÓVEIS - Cr.2639-J. F.3203-3000. Cond Príncipe de Astúrias, 2/4, sla, coz, ár/serv, 1 wc soc e 1 gar. R$ 800,00. (AB-5656)

3 Quartos

REIS MAGOS - C.1328. F: 3222-4480/3211-2355.Vila de Ponta Negra-Cond. Normandie: Var, sla, 3/4 sdo 2 ste, wc soc, coz, ar de serv e gar p/1 car R$ 400,00+taxas

1.2 Ponta Negra

HENRIQUE VIEIRA- C.2704. 17ª Reg. F.3231-4458/9115-6658. Apto, Corais de P.Negra, var, sl, 3/4 (1 ste). R$ 1.850 p/mês.

ABREU IMÓVEIS - Cr.2639-J. F.3203-3000. Cond Corais de Pta Negra, 3/4, 1 ste, dep emp, sla, coz, ár/serv e 1 gar. R$ 1.200,00. (AB-2865)

Potilândia

2 Quartos

PERES & PERES IMÓVEIS - C.1607. F.4006-0207. 2/4 c/ arm, 3 sl, coz c/ arm, dep emp, wc serv, piscina, gar, R$ 850,00 (cond incluso) fotos no site www.pereseperes.com.br. AL-00821.

Tirol

2 Quartos

REIS MAGOS - C.1328. F: 3222.4480/3211.2355. Cond. Ruth Galvão: Var, sl, 2/4 1ste, wc soc, coz, ar serv, gar p/1 car e ar lazer.R$ 1.100 + taxas,mobiliado

REIS MAGOS - C.1328. F: 3222.4480/3211.2355. Cond. Ruth Galvão: Var, sla, 2/4 sdo 1ste, wc soc. Coz, ar serv, gar p/ 1 car e ar lazer. R$ 1.100,00 + taxas, mobiliado

CAIO FERNANDES - C.1191. F.4008-0001. Plantão sábado/ dom/feriados das 8 às 17h. Apto c/ 2/4 sdo 1 ste, sl p/ 3 amb, coz c/arms, ár serv, gar cob R$ 800,00 + IPTU + cond. APA-10030

PERES & PERES IMÓVEIS - C.1607. F.4006-0207. 2/4, 1 wc soc, 1 sl, 1 gar, ár serv, coz, lado sombra, var, lavand, pisc, playg, rua calç, slão festa. R$ 900,00 + taxas(Resid Bell Tirol). AL.00854.

3 Quartos

TERTULIANO RÊGO- C.1098J. F.3203-2800. Plantão Sáb/Dom. Exc.local, sl 2 amb, 3/4 (1 ste), demais dep, 2 gar, lado sombra. R$ 1.300,00. TR17382.

ABREU IMÓVEIS - Cr.2639-J. F.3203-3000. Ed Vicente Mesquita, 3 sts, sla, coz, ár/serv, 1 dep emp, 1 wc soc e 1 gar. R$ 2.200,00. (AB-5353)

ABREU IMÓVEIS - Cr.2639-J. F.3203-3000. Ed Xavantes, 3/4, 1 ste, sla p/2 ambs, coz, ár/serv, 1 wc soc, dep emp e uma gar. R$ 800,00.(AB-5272)

1.3 Casa Compra e Venda

Alecrim

2 Quartos

ABREU IMÓVEIS - Cr.2639-J. F.3203-3000. Casa, 2/4, 1 ste, piso novo, ár serv, terr, vat, 110m2. R$ 130 mil. www.abreuimoveis.com.br (cod 231219)

ABREU IMÓVEIS - Cr.2639-J. F.3203-3000. Casa, 2/4, 1 ste, 2 vgs, dep emp, desp, ár serv, churr, func rest, 2 kitnets, 300m2, financ. R$ 300 mil. www.abreuimoveis.com.br (cod 233316)

TERTULIANO RÊGO- C.1098J. F.3203-2800. Plantão Sáb/Dom. Ótimo invest, casa c/sl 2 amb, 2/4 (1 ste), wc soc, coz/arm, ár serv + 2 kitinetes c/sl, qto, wc, coz, cada + pto.comerc. TR14320.

3 Quartos

ABREU IMÓVEIS - Cr.2639-J. F.3203-3000. Casa, 3/4, 1 ste, 2 sls, coz, ár serv, desp, 1 vg, poente, 149m2. R$ 330 mil. www.abreuimoveis.com.br (cod 195517)

Bairro Nordeste

+ de 3 Quartos

TERTULIANO RÊGO- C.1098J. F.3203-2800. Plantão Sáb/Dom. Exc. csa, ótm local, terraço, sl, 4/ 4/arm (2 stes), wc soc, coz/arm/ desp, a. serv, dep emp, 2 gar, ldo somb. R$ 130 mil. TR 13324.

1.3 Bairro Nordeste

ABREU IMÓVEIS - Cr.2639-J. F.3203-3000. Cs, 4/4, 3 sts, 2 vg, 2 sls, desp, var, ár serv, box, 200m2, financ. R$ 200 mil. www.abreuimoveis.com.br (cod.205869).

Barro Vermelho

2 Quartos

TERTULIANO RÊGO- C.1098J. F.3203-2800. Plantão Sáb/Dom. Ótimo local, terraço, sl 2 amb, esc, 2/4(1 st), wc soc, demais deps, 2 gar. R$ 320 mil. TR16728.

3 Quartos

ABREU IMÓVEIS - Cr.2639-J. F.3203-3000. Casa, 3/4, 1 ste, 2 gar, dep emp, ár serv, esc, var, 370m2/219m2 con, financ. R$ 270 mil. www.abreuimoveis.com.br (cod.229165).

ABREU IMÓVEIS - Cr.2639-J. F.3203-3000. Casa, 3/4, 1 ste, qtal, dep emp, sombra, arm, 200/ 111m2 con. R$ 250 mil. www.abreuimoveis.com.br (cod.224295).

CAIO FERNANDES- C.1191. F.4008-0001. www.caiofernandes.com.br. Plantão sábado/ dom/feriados das 8 às 17h. Casa c/ 220m2, terr 10x20, 3 sts, sl p/ 2 amb, wc, ár serv, 3 vg gar. R$ 350 mil. Financ. CAV.18198.

CAIO FERNANDES- C.1191. F.4008-0001. www.caiofernandes.com.br. Plantão sábado/ dom/feriados das 8 às 17h. Casa boa c/ 180m2, 3/4 sd 1 ste, 2 slas p/ 2 amb, coz, 1 vg gar cob. R$ 320 mil. CAV.17470.

CAIO FERNANDES- C.1191. F.4008-0001. www.caiofernandes.com.br. Plantão sábado/ dom/feriados das 8 às 17h. Casa bem localiz, terr 12x41, 3/4, dep, 3 sls, esc, wc soc, coz, ár serv, 1 vg gar á vista ou financ. R$ 320 mil. CAV.18174.

TERTULIANO RÊGO- C.1098J. F.3203-2800. Plantão Sáb/Dom. Exc local, 3 sls, 3/4 sd 2 sts, 2 wc, soc, dep emp, 3 gar, cob, somb. R$ 410 mil. TR16351.

Candelária

3 Quartos

ABREU IMÓVEIS - Cr.2639-J. F.3203-3000. Casa, 3/4, 1 ste, arm, ár serv, var, agr, cob, closet, 240/92m2 con. financ. R$ 290 mil. www.abreuimoveis.com.br (cod.229435).

ABREU IMÓVEIS - Cr.2639-J. F.3203-3000. Casa, 3/4, 1 ste, 2 vg, wc, sl 2 amb, qtal, 240m2/ 178m2 con, financ. R$ 250 mil. www.abreuimoveis.com.br (cod.228447).

ABREU IMÓVEIS - Cr.2639-J. F.3203-3000. Casa, cond, 3 sts, dep emp, ár serv, esc, lazer, 585m2/214m2 con, financ. R$ 550 mil. www.abreuimoveis.com.br (cod.228123).

ABREU IMÓVEIS - Cr.2639-J. F.3203-3000. Casa, 3 sts, 2 sls, desp, wc soc, ár serv, dep emp, ár serv, 154m2. R$ 280 mil. www.abreuimoveis.com.br (cod.207915).

ABREU IMÓVEIS - Cr.2639-J. F.3203-3000. Casa, 3/4, 1 ste, 3 vgs, dep emp, ár serv, esc, arm, 300/250m2 con, financ. R$ 400 mil. www.abreuimoveis.com.br (cod.233463).

ABREU IMÓVEIS - Cr.2639-J. F.3203-3000. Casa, 3/4, 1 ste, var, esc, ár serv, dep emp, pisc, 3 gar, 262m2. R$ 650 mil. www.abreuimoveis.com.br (cod.208786).

ABREU IMÓVEIS - Cr.2639-J. F.3203-3000. Casa, 3/4, 3 vg, var, dep emp, qtal, 240/70m2, financ. R$ 300 mil. www.abreuimoveis.com.br (cod.235894).

ABREU IMÓVEIS - Cr.2639-J. F.3203-3000. Casa, 3/4, 2 sts, dep emp, esc, desp, terr, 450/ 269m2 priv. R$ 550 mil. www.abreuimoveis.com.br (cod.179772).

CAIO FERNANDES - C.1191. F.4008-0001. www.caiofernandes.com.br. Plantão sábado/ dom/feriados das 8 às 17h. ótima casa no alto, c/3/4 sd 2 sts + dep, 3 sls, wc, coz c/arm, ár serv, 4 vgs gar. R$ 550 mil. pode ser financ. CAV.19087.

1.3 Candelária

PERES & PERES IMÓVEIS - C.1607. F.4006-0207. Exc casa c/ótima localiz, 3/4 sdo 2 sts, closet, 4 sls, coz, copa, arm no qto, lavand, dep emp, esc, var, wc serv, ár serv, desp, churrasq, pisc, 3 gar, terr med 45x30m, ár const 500m2. R$ 1.000.000,00. CV-00908.

+ de 3 Quartos

CAIO FERNANDES - C.1191. F.4008-0001. www.caiofernandes.com.br. Plantão sábado/ dom/feriados das 8 às 17h. Casa boa, num ótima localiz, 4/4, sl p/3 amb, wc, coz c/arm, ár serv, 3 vgs gar. R$ 430 mil á vista. CAV.19143.

CAIO FERNANDES - C.1191. F.4008-0001. www.caiofernandes.com.br. Plantão sábado/ dom/feriados das 8 às 17h. Casa ótima, bem localiz, 5/4, sd 3 sts + dep, 2 sls p/4 amb, wc, coz c/arm, ár serv, 5 vgs gar, ár lazer privativa. R$ 800 mil pode ser financ. CAV.19153.

TERTULIANO RÊGO- C.1098J. F.3203-2800. Plantão Sáb/Dom. Alto da Candelária, exc casa, boa localiz, esq, 2 pav, terraço, sl 2 amb, 4/4 (2 sts/2 semi-ste), wc soc, demais dep, 3 gar, lado sombra. R$ 600 mil. TR17266.

TERTULIANO RÊGO- C.1098J. F.3203-2800. Plantão Sáb/Dom. Excel local, 2.800m2 terr, 800m2 const, 2 pav, terraço, 4 sls, estar, tv, jantar, home theater, 2 esc, 5/4 (3 sts/2 semi-stes), 7 wc soc, demais deps, casa caseiro, 3 gar, ldo/sombra, pisc. conf detalhes. R$ 1.800.000,00. TR16795.

TERTULIANO RÊGO- C.1098J. F.3203-2800. Plantão Sáb/Dom. Conf fech, linda casa, 2 pav, 481,71m2 const, terraço, sl 3 amb, lav, escrit, 4 suit s/na master 2 wc/closet, demais dep, 2 gar, piscina, R$ 1.200.000,00. TR17172.

ABREU IMÓVEIS - Cr.2639-J. F.3203-3000. Casa, 4/4, 3 sts, dep emp, var, 2 vgs, esc, arm, ár serv, 450/300, sombra, financ. R$ 500 mil. www.abreuimoveis.com.br (cod.197545).

ABREU IMÓVEIS - Cr.2639-J. F.3203-3000. Casa, 4/4, 2 sts, var, arm, dep emp, 3 vgs, esc, 320m2. R$ 360 mil. www.abreuimoveis.com.br (cod.186209).

ABREU IMÓVEIS - Cr.2639-J. F.3203-3000. Csa, 4 sts, 3 vg, ár.serv, dep emp, pisc, churr, var, 900m2, financia. R$ 750 mil. www.abreuimoveis.com.br (cod.236370).

ABREU IMÓVEIS - Cr.2639-J. F.3203-3000. Casa, 4/4, 2 sts, var, arm, dep emp, 3 vgs, esc, 320m2. R$ 360 mil. www.abreuimoveis.com.br (cod.186209).

Capim Macio

3 Quartos

ABREU IMÓVEIS - Cr.2639-J. F.3203-3000. Casa, 3 sts, esc, var, ár serv, jdim, terr, desp, 300/ 187m2 con, financ. R$ 520 mil. ww.abreuimoveis.com.br (cod.232976).

ABREU IMÓVEIS - Cr.2639-J. F.3203-3000. Casa duplex, 3 sts, 8vg, dep emp, ár serv, churr, pisc, 300/200m2 con, financ. R$ 400 mil. www.abreuimoveis.com.br (cod.228436).

ABREU IMÓVEIS - Cr.2639-J. F.3203-3000. Cs 3 sts, 2 esc, ár serv, desp, pisc, churr, financ, 400m2/225m2 con. R$ 650 mil. www.abreuimoveis.com.br (cod.207640).

ABREU IMÓVEIS - Cr.2639-J. F.3203-3000. Cs 3 sts, 4 vgs, dep emp, somb, semi-mobil, 400m2/ 300m2 con, financ. R$ 320 mil. www.abreuimoveis.com.br (cod.217017).

ABREU IMÓVEIS - Cr.2639-J. F.3203-3000. Cs 3 sts, 5 vgs, var, dep emp, ár serv, ár lazer, 426/ 198m2 con, financ. R$ 440 mil. www.abreuimoveis.com.br (cod.185573).

ABREU IMÓVEIS - Cr.2639-J. F.3203-3000. Cs 3/4, 1 st, var, 2 vgs, ár serv, dep emp, 432/215m2 con. R$ 300 mil. www.abreuimoveis.com.br (cod.193301).

1.3 Capim Macio

ABREU IMÓVEIS - Cr.2639-J. F.3203-3000. Cs 3/4, 1 ste, 3 gar, lav, 628m2, 350m2 con, somb, financ. R$ 460 mil. www.abreuimoveis.com.br (cod.220250).

ABREU IMÓVEIS - Cr.2639-J. F.3203-3000. Cs 3 sts, 4 gar, avr, ár serv, dep emp, esc, lazer, arm, 425m2/252m2 con. R$ 380 mil. www.abreuimoveis.com.br (cod.214349).

PERES & PERES IMÓVEIS - C.1607. F.4006-0207. 3/4 snd 3 suit, 2 sl, coz, arm no quarto, lavand, dep emp, var, wc serv, ár serv, desp, piscina, 2 gar, 190m2 R$ 320 mil. CV.02059.

PERES & PERES IMÓVEIS - C.1607. F.4006-0207. 3/4 snd 2 suit, 2 sls, coz, lavand, dep emp, wc serv, ár serv, 2 gar, 166m2 R$ 220 mil. CV.02097.

TERTULIANO RÊGO- C.1098J. F.3203-2800. Plantão Sáb/Dom. Excel casa c/4 sls, lavabo, esc, 3 sts, wc soc, 2 coz, ár serv, dep emp, pisc, churr, wc apoio, 4 gar. R$ 850 mil. TR18221

TERTULIANO RÊGO- C.1098J. F.3203-2800. Plantão Sáb/Dom. Ót csa c/2 sls, lav, escrit, 3 sts, wc soc, coz, ár/serv, dep emp, pisc, churr, wc apoio, gar, sombra. R$ 450 mil. TR18233

+ de 3 Quartos

CAIO FERNANDES - C.1191. F.4008-0001. www.caiofernandes.com.br. Plantão sábado/ dom/feriados das 8 às 17h. Casa c/terr 20x40, 4 sts + dep, sl p/2 amb, coz c/arm, ár serv, pisc, 3 vgs gar, apenas. R$ 560 mil. á vista ou CEF. CAV-18586.

CAIO FERNANDES - C.1191. F.4008-0001. www.caiofernandes.com.br. Plantão sábado/ dom/feriados das 8 às 17h. Casa c/4 sts + 2 sls, coz c/arm, wc, ár serv, pisc, 3 vg gar. R$ 320 mil. á vista ou CEF. CAV-18799.

ABREU IMÓVEIS - Cr.2639-J. F.3203-3000. cs 4 sts, 8 gar, 3 wc, 1000m2, 391m2 cons, pisc, churr, var, arm, financ. R$ 900 mil. www.abreuimoveis.com.br (cod.217028)

ABREU IMÓVEIS - Cr.2639-J. F.3203-3000. Cs 3 sts, 4 vgs, 2 dep emp, ár serv, 2 var, lazer, 6600/280m2 con, financ. R$ 550 mil. ww.abreuimoveis.com.br (cod.229963).

ABREU IMÓVEIS - Cr.2639-J. F.3203-3000. Casa, 4 sts, 3 vgs, ár serv, esc, dep emp, pisc, 800/ 497m2 con, financ. R$ 600 mil. ww.abreuimoveis.com.br (cod.233253).

ABREU IMÓVEIS - Cr.2639-J. F.3203-3000. cs 4 ste, 5 vg, 2 var, dep emp, á.lzer, sombra, financia 1.000/600m2 con R$ 600 mil. www.abreuimoveis.com.br (cod.225830)

ABREU IMÓVEIS - Cr.2639-J. F.3203-3000. cs 4/4, 2 sts, 4 vgs, dep emp, esc, pisc, churrasq, s.festas, arm, 420m2, financ. R$ 780 mil. www.abreuimoveis.com.br (cod.226243)

Cidade Alta

1 Quarto

ESCRIT.IMOB. CARLOS CUNHA - C.1073. F: 211-3252/4646. Térreo: recepção, auditório, palco, sala, wc; 1º andar: 01 salão, 03 salas, 02 wc. R$ 160 mil (quitada)

Cidade da Esperança

3 Quartos

ABREU IMÓVEIS - Cr.2639-J. F.3203-3000. Cs 3/4, 1 ste, 2 vgs, bwc, ár serv, dep emp, terraço, 180/170m2 const. R$ 160 mil. www.abreuimoveis.com.br (cod.236682).

Cidade Jardim

3 Quartos

TERTULIANO RÊGO- C.1098J. F.3203-2800. Plantão Sáb/Dom. Exc. casa, 2 pav, terraço, sl 2 amb, lav, 3/4 (1 ste), demais dep, 3 gars, pisc, lado sombra. R$ 400 mil. TR 17957.

1.3 Cidade Jardim

+ de 3 Quartos

TERTULIANO RÊGO- C.1098J. F.3203-2800. Plantão sáb/dom. Linda casa, recuo (10 mts), sl 3 amb, 4/4 (3 sts), demais dep, 4 gar, pisc. R$ 670 mil. TR17908.

Cidade Satélite

HENRIQUE VIEIRA- C.2704. 17ª Reg. F.3231-4458/9115-6658. Casa em terr de esq (2 casas) Troco em Granja próx de Natal.

3 Quartos

CAIO FERNANDES - C.1191. F.4008-0001. www.caiofernandes.com.br. Plantão sábado/ dom/feriados das 8 às 17h. Casa excel c/terr 10x24, 3 suit, sl p/2 amb, coz c/arm, wc, ár serv, 3 vgs gar, churrasq. R$ 320 mil. Pode financ. CAV.19139.

CAIO FERNANDES - C.1191. F.4008-0001. www.caiofernandes.com.br. Plantão sábado/ dom/feriados das 8 às 17h. Boa Casa c/ terr 12x25, 3/4, sd 2 sts, sla p/2 amb, wc, coz, ár serv, 6 vgs gar, pisc. R$ 200 mil. á vista. CAV.19156.

CAIO FERNANDES - C.1191. F.4008-0001. www.caiofernandes.com.br. Plantão sábado/ dom/feriados das 8 às 17h. Boa casa ótima localiz, terr 12x25, 3/4 + dep, sl, wc, coz, ár serv, 5 vgs gar. R$ 160 mil ac CEF. TR.19125.

TERTULIANO RÊGO- C.1098J. F.3203-2800. Plantão Sáb/Dom. Boa csa, terraço, sla, 3/4(1 ste), wc soc, 3 gar, pisc/churr. R$ 250 mil. TR17183.

TERTULIANO RÊGO- C.1098J. F.3203-2800. Plantão Sáb/Dom. ótima csa c/140m2, sl, 3/4 sd 1 ste, wc soc, coz, ár serv, 2 gar (cob). R$ 175 mil. TR18314.

ABREU IMÓVEIS - Cr.2639-J. F.3203-3000. Cs 3/4, 2 sts, 2 vg, arm, ár serv, terr + 2 kitnets, 360/ 323m2 con, financ. R$ 295 mil. www.abreuimoveis.com.br (cod.233008)

ABREU IMÓVEIS - Cr.2639-J. F.3203-3000. Cs 3/4, ár serv, coz, qtal c/canil, 5 vgs, var, 2 bwc, 300/100m2 priv. R$ 160 mil. www.abreuimoveis.com.br (cod.205879)

+ de 3 Quartos

ABREU IMÓVEIS - Cr.2639-J. F.3203-3000. cs 4/4 1 ste, 3 vg, á.serv, qtal, jard, 360m2, ac permuta R$ 180 mil. www.abreuimoveis.com.br (cod.229114)

Cidade Verde

3 Quartos

CAIO FERNANDES - C.1191. F.4008-0001. www.caiofernandes.com.br. Plantão sábado/ dom/feriados das 8 às 17h. Casa boa c/3/4 sd 2 sts, sl p/2 amb, coz, ár serv, 3 vgs gar. R$ 250 mil. á vista ou CEF. CAV.19149.

CAIO FERNANDES - C.1191. F.4008-0001. www.caiofernandes.com.br. Plantão sábado/ dom/feriados das 8 às 17h. Casa excel c/3/4 sd 1 st + dep, 2 sls, coz c/arm, ár serv, 2 vgs gar. R$ 230 mil. Fianc. CAV.19070.

CAIO FERNANDES - C.1191. F.4008-0001. www.caiofernandes.com.br. Plantão sábado/ dom/feriados das 8 às 17h. Casa em cond.fech c/3 sts + dep, sl p/3 amb, coz c/arm, esc, coz c/arm, ár. serv, 4 vgs gar, ár lazer. R$ 350 mil à vista. CAV.18829.

TERTULIANO RÊGO- C.1098J. F.3203-2800. Plantão sáb/dom. Duplex c/sl p/ 2 amb, 3/4 sd 1 ste, wc soc, ár serv, 2 gar. R$ 145 mil. TR18095.

+ de 3 Quartos

TERTULIANO RÊGO- C.1098J. F.3203-2800. Plantão Sáb/Dom. Exc cs, terraço, sl 2 amb, lav, escrit, 4/4 (2 suit/2 semi-suit) demais dep, 3 gar, ld somb, piscina R$ 350 mil. TR17784.

1.3 Dix-Sept Rosado

Dix-Sept Rosado

2 Quartos

CAIO FERNANDES - C.1191. F.4008-0001. www.caiofernandes.com.br. Plantão sábado/ dom/feriados das 8 às 17h. Casa c/ terr 7,40x27, 2/4 sd 1 ste, sl p/2 amb, wc, coz c/arm, ár serv, 1 vg gar. R$ 180 mil. á vista ou CEF. CAV.19051.

3 Quartos

ABREU IMÓVEIS - Cr.2639-J. F.3203-3000. Cs 3/4, 2 st, 2 vgs, ár serv, coz c/arm, 300m2, sl 2 amb, financ. R$ 380 mil. www.abreuimoveis.com.br (cod.235834).

ABREU IMÓVEIS - Cr.2639-J. F.3203-3000. Cs 3 sts, 4 vgs, sl, ár serv, dep emp, ár lazer, arm, 362/195m2 priv. R$ 350 mil. www.abreuimoveis.com.br (cod.186044).

CAIO FERNANDES - C.1191. F.4008-0001. www.caiofernandes.com.br. Plantão sábado/ dom/feriados das 8 às 17h. Boa Casa, 160m2, 3/4 sd 1 ste + dep, sl p/2 amb, coz, wc, ár serv, qtal, 2 vgs gar, ac. CEF. R$ 220 mil. CAV.19021.

TERTULIANO RÊGO- C.1098J. F.3203-2800. Plantão Sáb/Dom. Ótm cs, 180m2, sl 3 amb, 3/4, 3 wc soc, coz, ár serv, 2 gar. R$ 180 mil. TR 18404.

+ de 3 Quartos

TERTULIANO RÊGO- C.1098J. F.3203-2800. Plantão Sáb/Dom. Casa 250m2, sl 2 amb, esc, 4 sts, wc soc, coz/copa, ár serv, dep emp, 4 agr. R$ 360 mil. TR.18381.

Emaús

2 Quartos

ABREU IMÓVEIS - Cr.2639-J. F.3203-3000. Cs, 2/4, 1 gar, sl, wc, var, coz, desp, 200m2 total, 77m2 con. R$ 90 mil. www.abreuimoveis.com.br (cod.190309)

ABREU IMÓVEIS - Cr.2639-J. F.3203-3000. Cs, 2/4, sl 2 amb, var, bwc, coz, amplo, terr, 50,95m2, financ. R$ 100 mil. www.abreuimoveis.com.br (cod.183508)

3 Quartos

ABREU IMÓVEIS - Cr.2639-J. F.3203-3000. Cs 3/4, 1 ste, 2 vgs, poente, ár serv, grad, 200/128m2 priv. R$ 120 mil. www.abreuimoveis.com.br (cod.191927).

ABREU IMÓVEIS - Cr.2639-J. F.3203-3000. Cs em cond, 3/4 1 ste, 2 vg, var, ár serv, 210m2. R$ 145 mil. www.abreuimoveis.com.br (cod.189821).

ABREU IMÓVEIS - Cr.2639-J. F.3203-3000. Cs 3/4, 1 ste, 2 vgs, var, dep emp, ár serv, pisc, churr, 200m2 priv, financ. R$ 230 mil. www.abreuimoveis.com.br (cod.234711).

ABREU IMÓVEIS - Cr.2639-J. F.3203-3000. Cs em cond, 3/4, 1 ste, ár serv, 2 vg, ár lazer, 230/ 117m2 con, finnac. R$ 175 mil. www.abreuimoveis.com.br (cod.214698).

ABREU IMÓVEIS - Cr.2639-J. F.3203-3000. Cs 3/4, 1 ste, 2 vgs, ár serv, qtal, jdim, sombr, 200m2, financ. R$ 150 mil. www.abreuimoveis.com.br (cod.230648).

CAIO FERNANDES - C.1191. F.4008-0001. www.caiofernandes.com.br. Plantão sábado/ dom/feriados das 8 às 17h. ótima casa c/terr 10x25, 3/4 sd 1 ste, sl p/2 amb, var, wc coz, ár serv, 2 vg gar. R$ 170 mil à vista. ou CEF. CAV.19090.

CAIO FERNANDES - C.1191. F.4008-0001. www.caiofernandes.com.br. Plantão sábado/ dom/feriados das 8 às 17h. Boa casa, 130m2, terr 10x20, 3/4 sd 1 ste, sl p/2 amb, wc, coz amerc, 2 vg gar. R$ 130 mil. à vista. CAV.19093.

LL IMÓVEIS - C.1601. F: 3647-2000. Res. P.do Trairi próx nova Prudente 3/4 (1st) 75m2.

1.3 Emaús

1.3 Casa Compra e Venda

Emaús

3 Quartos

CAIO FERNANDES - C.1191. F.4008-0001. www.caiofernandes.com.br. Plantão sábado/dom/feriados das 8 às 17h. Casa muito boa em excel localiz, 3/4 sd 1 ste, sl, wc, coz, ár serv, 1 vg gar. R$ 450 mil. à vista ou CEF. CAV.18.621.

CAIO FERNANDES - C.1191. F.4008-0001. www.caiofernandes.com.br. Plantão sábado/dom/feriados das 8 às 17h. Casa c/ 3/4 sd 2 sts + dep, 2 sls, coz c/ arm, ár serv, excel localR$ 320 mil. Ac CEF. CAV.18.897.

PERES & PERES IMÓVEIS - C.1607. F.4006-0207. 3/4 sd 2 st, closet, 3 sls, coz, copa, arm no quarto, lav, dep emp, var, wc serv, área serv, desp, 3 gar, 280m2. R$ 380 MIL. CV 01772.

PERES & PERES IMÓVEIS - C.1607. F.4006-0207. 3/4 sd 1 st, wc, 2 sl, 3 gar, ár. serv, arm qt, copa coz, dep emp, desp, escrit, sl jan, sl vis, wc serv, lavand, rua calç, R$ 250 mil. CV.01867.

JM CORRETOR DE IMÓVEIS- C.1959. www.imoveisempre.com.br. F.9966-0834/8828-4614. Vende-se exc csa, cond fech, 3/4 sd 1 ste(closet), 2 pavtos, 2 vgs garag, sla p/2 ambs, escrit, cpa czinha, disp, ár.serv, depend emp, blíndex, pisc, ár.lzer cond compl, port 24hs. R$ 280 mil.CV778 (ac).

TERTULIANO RÊGO- C.1098J. F.3203-2800. Plantão Sáb/Dom. Exc.local, terraço, 2 sls, esc, 3/4 (1 ste), wc soc, demais deps, 2 gar. R$ 235 mil. TR16906.

+ de 3 Quartos

CASA C/4/4(02STES),3SLS- wc,gar,coz,ár serv,pergol,escrit.public,terr14x26 próx.Petrobrás.R$ 200 mil.8847-1584

CAIO FERNANDES - C.1191. F.4008-0001. www.caiofernandes.com.br. Plantão sábado/dom/feriados das 8 às 17h. Cs, terr 15x26, 4/4 sd 2 sts, 2 sls, wc, coz, 3 vg gar. R$ 220 mil. ac CEF. CAV.19182.

CAIO FERNANDES - C.1191. F.4008-0001. www.caiofernandes.com.br. Plantão sábado/dom/feriados das 8 às 17h. Boa csa, local excel, 4 sts + dep, 3 sls p/2 ambs, wc, coz c/arm, ár.serv, 5 vgs gar, pisc e churr. Apenas R$ 700 mil. A vista ou CEF. CAV.19.145.

TERTULIANO RÊGO- C.1098J. F.3203-2800. Plantão Sáb/Dom. Realize um sonho resid, em conf fech, 900m2 const, acab único, repleta/arm, 3 pav, terraço em U, 3 sls, lav, escrit, 6/4 (4 suit/closet, 2 semi suit) var/suit master, wc soc, hidro,estar int, coz/desp, ár. serv, 2 dep emp, 2/4, dep, 10 gar, sl fest, 2 pisc/bar/churrasq/wc de apoio. Aceita prooposta. Confira seu novo endereço. R$ 2.500.000,00. TR10056.

ABREU IMÓVEIS - Cr.2639-J. F.3203-3000. cs 4 ste, 4 vg, 2 var, escrt, dep emp, pisc, 440m2/340m2 con, financia R$ 530 mil. www.abreuimoveis.com.br (cod.228426)

ABREU IMÓVEIS - Cr.2639-J. F.3203-3000. cs 4/4 1 ste, 2 wc, 6 gar, piscina, churr, financia 842m2, 357m2 priv, R$ 600 mil. www.abreuimoveis.com.br (cod.194372)

ABREU IMÓVEIS - Cr.2639-J. F.3203-3000. cs 5/4, 6 sls, 6 vgs, dep emp, esc, ár serv, var, 365/315m2 con. R$ 750 mil. www.abreuimoveis.com.br (cod.224375)

Lagoa Seca

3 Quartos

TERTULIANO RÊGO - C.1098J. F.3203-2800. Plantão sáb/dom. Ót csa, 2 sls, lav, escrit, 3/4 sd 1 ste, wc soc, ár.serv, dep emp, bar, wc apoio, 3 gar, sombra. R$ 350 mil. TR18101.

Mãe Luiza

+ de 3 Quartos

ABREU IMÓVEIS - Cr.2639-J. F.3203-3000. Csa, 4/4, 3 sts, ár/serv, 5vg, arqt grega, vista mar, 325m2. R$ 270 mil. www.abreuimoveis.com.br (cod.179775)

1.3 Lagoa Nova

Lagoa Nova

3 Quartos

ESCRIT.IMOB. CARLOS CUNHA - C.1073. F: 211-3252/4646. 02 suítes + 3/4, 03 salas, escrit;, despensa, dep. estucada, recuo, lat. livres. R$ 400 mil

ABREU IMÓVEIS - Cr.2639-J. F.3203-3000. Cs 3 sts, avr, 6 vgs, ár serv, esc, dep emp, pisc, 650m2/330m2 cin, financ, R$ 650 mil. www.abreuimoveis.com.br (cod.227124).

ABREU IMÓVEIS - Cr.2639-J. F.3203-3000. Cs 3/4, 2 sts, clos, 10 vg, ár serv, lavand, dep emp, desp, 300m2. R$ 460 mil. mil. www.abreuimoveis.com.br (cod.185804).

ABREU IMÓVEIS - Cr.2639-J. F.3203-3000. cs 3/4, 1 ste, esc, avr, dep emp, 3 vg, jdim, 300/166m2 con, financ. R$ 250 mil. www.abreuimoveis.com.br (cod.207611)

ABREU IMÓVEIS - Cr.2639-J. F.3203-3000. Cs 3/4, 1 ste, 2 vg, dep emp, ár serv, esc, mobil, 336m2, financ. R$ 450 mil. www.abreuimoveis.com.br (cod.224439).

ABREU IMÓVEIS - Cr.2639-J. F.3203-3000. Cs 3/4, 1 ste, 4 vg, dep emp, ár serv, esc, var, 377m2/272m2 con, financ. R$ 600 mil. www.abreuimoveis.com.br (cod.233013).

ABREU IMÓVEIS - Cr.2639-J. F.3203-3000. Cs 3 sts, 4 gar, 900m2, 450m2 con, dep emp, esc, pisc, exc conserv. R$ 690 mil. www.abreuimoveis.com.br (cod.213234).

CAIO FERNANDES - C.1191. F.4008-0001. www.caiofernandes.com.br. Plantão sábado/dom/feriados das 8 às 17h. Casa em ótima localiz, 3/4, sd 1 ste, 2 sls, coz, 3 vgs gar. R$ 270 mil á vista. CAV.19167.

CAIO FERNANDES - C.1191. F.4008-0001. www.caiofernandes.com.br. Plantão sábado/dom/feriados das 8 às 17h. Csa c/terr 10x35, 3/4 sd 1 ste, 2 sls, coz, ár.serv, 4 vg gar, pisc. R$ 320 mil. Financia pela caixa.AV.19.144.

PERES & PERES IMÓVEIS - C.1607. F.4006-0207. 3/4 sd 1 st, 2 sls, coz, lavand, dep emp, var, wc serv, ár serv, 2 gar, 200m2. R$ 260 mil. CV.01738.

1.3 Mirassol

Mirassol

3 Quartos

CAIO FERNANDES - C.1191. F.4008-0001. www.caiofernandes.com.br. Plantão sábado/dom/feriados das 8 às 17hs. Boa Casa 3/4 snd 1 ste + dep, 2 sls, 2 wc, coz, ár serv, 1 vg gar. R$ 280 mil. à vista ou CEF. CAV.18742.

CAIO FERNANDES - C.1191. F.4008-0001. www.caiofernandes.com.br. Plantão sábado/dom/feriados das 8 às 17hs. Casa c/terr 10x20, 3/4 sd 2 sts + dep, sl p/2 amb, wc, coz, ár serv, 1 vg gar, R$ 260 mil. á vista ou CEF. CAV.18.229.

Morro Branco

3 Quartos

ABREU IMÓVEIS - Cr.2639-J. F.3203-3000. Cs, 3/4, 1 ste, 4 vgs, ár serv, dep emp, var, sombra, grama, 229,5/215m2 con, financ. R$ 190 mil. www.abreuimoveis.com.br (cod.229430).

TERTULIANO RÊGO- C.1098J. F.3203-2800. Plantão Sáb/Dom. Ótima casa, esq, boa p/ escrit, clínica ou resid, 190 m2 const, terraço, 2 sls, 3/4 (1ste), wc soc, d+ dep, 3 gar. R$ 340 mil. TR 17042.

+ de 3 Quartos

CAIO FERNANDES - C.1191. F.4008-0001. www.caiofernandes.com.br. Plantão sábado/dom/feriados das 8 às 17h. Casa em ót local, 4/4 snd 2 ste + dep, sl p/ 2 amb, wc soc, var, lavb, coz, dep emp, desp, coz aux, 6 vg gar, apenas R$ 580 mil. aceita financ e proposta. CAV.18265.

CAIO FERNANDES - C.1191. F.4008-0001. www.caiofernandes.com.br. Plantão sábado/dom/feriados das 8 às 17h. Casa c/4/4 snd 3 sts + dep, 2 sls, coz, wc soc, ár serv, 5 vgs gar. R$ 260 mil á vista ou CEF. CAV.18208.

ABREU IMÓVEIS - Cr.2639-J. F.3203-3000. Cs, 5/4, 3 sts, esc, 2 dep emp, sombra, 508/230m2 con, financ. R$ 580 mil. www.abreuimoveis.com.br (cod.227554).

Nazaré

3 Quartos

ABREU IMÓVEIS - Cr.2639-J. F.3203-3000. Cs, 3/4, 1 ste, 3 gar, 330m2, 187m2 con, financ. R$ 260 mil. www.abreuimoveis.com.br (cod.222734).

Neópolis

3 Quartos

ABREU IMÓVEIS - Cr.2639-J. F.3203-3000. Cs, 3 sts, 2 gar, lav, dep emp, ár serv, 360m2 ter, 264m2 cons, finnac. R$ 298 mil. www.abreuimoveis.com.br (cod.217927).

ABREU IMÓVEIS - Cr.2639-J. F.3203-3000. Cs, 3/4, 2 sts, 4 vg, dep emp, ár serv, 3 sls, somb, cer, 348m2/151m2 con, financ. R$ 330 mil. www.abreuimoveis.com.br (cod.216490).

CAIO FERNANDES - C.1191. F.4008-0001. www.caiofernandes.com.br Plantão sábado/dom/feriados das 8 às 17h. Cs 3/4, sd 1 ste, sl p/2 amb, wc, coz, ár serv. R$ 250 mil, ac CEF. CAV.191112.

CAIO FERNANDES - C.1191. F.4008-0001. www.caiofernandes.com.br Plantão sábado/dom/feriados das 8 às 17h. Csa c/terr 10x25, 3 sd 1 ste + dep, sl p/2 ambs, wc, coz, ár.serv, 3 vgs de gar. A vista. R$ 165 mil. CAV.19168.

+ de 3 Quartos

ABREU IMÓVEIS - Cr.2639-J. F.3203-3000. Cs, em con, 4/4, 3 sts, 2 vg, dep emp, ár serv, sombra, lazer, 186m2, finac. R$ 285 mil. www.abreuimoveis.com.br (cod.225646).

ABREU IMÓVEIS - Cr.2639-J. F.3203-3000. Csa, 4/4, 1 ste, 3 gar, 591m2, 220m2 constr, sombra, financia. R$ 280 mil. www.abreuimoveis.com.br (cod.221450).

1.3 Nsa Sra Apresentaç˜o

Nsa Sra Apresentação

2 Quartos

CASA COM 2/4,2 STES- sl, ar serv, coz, qtal grande.R$ 65 mil. 8120-6473/8118-6411/9190-3501

Nova Descoberta

3 Quartos

ABREU IMÓVEIS - Cr.2639-J. F.3203-3000. Cs, 3/4, 1 ste, 3 vgs, esc, dep emp, arm, 340m2/136m2 con, financ. R$ 310 mil. www.abreuimoveis.com.br (cod.227880).

ABREU IMÓVEIS - Cr.2639-J. F.3203-3000. Cs, 3/4, 1 ste, dep emp, 3 vg ár serv, sl 2 amb, 135m2 priv, financ. R$ 280 mil. www.abreuimoveis.com.br (cod.235783).

+ de 3 Quartos

ABREU IMÓVEIS - Cr.2639-J. F.3203-3000. Cs, 4/4, 3 sts, 6 gar, 2 wc, dep emp, 770m2, 450m2 con, pisc, sauna, churrasq, sombra, financ. R$ 500 mil. www.abreuimoveis.com.br (cod.216378).

Nova Parnamirim

2 Quartos

ABREU IMÓVEIS - Cr.2639-J. F.3203-3000. Cs 2 sts, 2 vgs cob, 2 sls, ár serv, var, qtal, 270/130m2 con, financ. R$ 235 mil. www.abreuimoveis.com.br (cod.232261)

LL IMÓVEIS - C.1601. F: 3647-2000. Cond fech, 2/4 (2ste) coz amer, churr R$ 120 mil.

3 Quartos

HENRIQUE VIEIRA- C.2704. 17º Reg. F.3231-4458/9115-6658. Park Morumbi, var, gar, lavabo, 2 sls, 3/4 s/1 ste, coz, dep emp, ár serv, ár lazer.

HENRIQUE VIEIRA- C.2704. 17º Reg. F.3231-4458/9115-6658. Bosque das Palmeiras, Duplex, var, 3 sts, sl p/3 amb, mezanino, pisc.

ABREU IMÓVEIS - Cr.2639-J. F.3203-3000. Cs em cond, 3/4, 1 ste, 2 vg, ár serv, á lazer, 250/140m2 con. R$ 300 mil. www.abreuimoveis.com.br (cod.231408).

ABREU IMÓVEIS - Cr.2639-J. F.3203-3000. Cs duplex em cond, 3 sts, 2 vgs, ár lazer, dep emp, 139m2, financ. R$ 279 mil. www.abreuimoveis.com.br (cod.226982).

ABREU IMÓVEIS - Cr.2639-J. F.3203-3000. Cs cond, 3 sts, 2 vg, var, ár serv, dep emp, ár lazer, 278/230m2, somb. R$ 350 mil. www.abreuimoveis.com.br (cod.222094).

ABREU IMÓVEIS - Cr.2639-J. F.3203-3000. Cs cond, 3 sts, 2 vg, var, ár serv, dep emp, ár lazer, 278/230m2, somb. R$ 350 mil. www.abreuimoveis.com.br (cod.222094).

ABREU IMÓVEIS - Cr.2639-J. F.3203-3000. Cs cond, 3 sts, dep emp, ár serv, 6 vgs, ár lazer, 501/206m2 const. R$ 490 mil. www.abreuimoveis.com.br (cod.237834).

ABREU IMÓVEIS - Cr.2639-J. F.3203-3000. Cs 3/4, 1 ste, 2 vg, coz, ár serv, terr, avr, jdim, desp, financ. R$ 175 mil. www.abreuimoveis.com.br (cod.227837).

ABREU IMÓVEIS - Cr.2639-J. F.3203-3000. Cs em cond, 3/4, 2 sts, ár serv, esc, 200m2/160m2 con, ac.permuta. R$ 270 mil. www.abreuimoveis.com.br (cod.227522).

ABREU IMÓVEIS - Cr.2639-J. F.3203-3000. Cs cond, 3 sts, 2 vg, dep emp, ár serv, esc, var, lazer, móveis, 600/393m2 con. R$ 75 mil. www.abreuimoveis.com.br (cod.224890).

ABREU IMÓVEIS - Cr.2639-J. F.3203-3000. Cs em cond, 3/4, 1 ste, 3 vg, var, ár laz, 200m2/100m2 con, financ. R$ 190 mil. www.abreuimoveis.com.br (cod.227325).

1.3 Nova Parnamirim

ABREU IMÓVEIS - Cr.2639-J. F.3203-3000. Cs em cond, 3/4, 1 ste, 2 vg, dep emp, ár serv, laze, 250/131m2 con, financ. R$ 260 mil. www.abreuimoveis.com.br (cod.229681).

ABREU IMÓVEIS - Cr.2639-J. F.3203-3000. Cs em cond, 3/4, 1 ste, 4 vg, ár serv, coz, sl 2 amb, 200m2, financ. R$ 220 mil. www.abreuimoveis.com.br (cod.218053).

ABREU IMÓVEIS - Cr.2639-J. F.3203-3000. Cs duplex em cond, 3 sts/closet, dep emp, esc, 2 vg. 536/150m2 priv, financ. R$ 370 mil. www.abreuimoveis.com.br (cod.201058).

ABREU IMÓVEIS - Cr.2639-J. F.3203-3000. Cs 3/4, 1 ste, 2 sls, 2 gar, dep emp, ár serv, sombra, 300m2/185m2 con, financ. R$ 160 mil. www.abreuimoveis.com.br (cod.218662).

ABREU IMÓVEIS - Cr.2639-J. F.3203-3000. Cs 3/4, 1 ste, 2 gar, 200m2, 160m2, sombra, dep compl, financ. R$ 200 mil. www.abreuimoveis.com.br (cod.222843).

ABREU IMÓVEIS - Cr.2639-J. F.3203-3000. Cs duplex, 3 sts, arm todeschini, pisc, 131,86m2. R$ 350 mil. www.abreuimoveis.com.br (cod.190618).

ABREU IMÓVEIS - Cr.2639-J. F.3203-3000. Cs em cond, 3/4, 1 ste, 2 agr, lav, 200m2, 198m2 con, ár serv, pisc e churr, privativa, financ. R$ 280 mil. www.abreuimoveis.com.br (cod.220842).

ABREU IMÓVEIS - Cr.2639-J. F.3203-3000. Casa, 3/4 1 ste, 2 vg, ár serv, dep emp, móveis cons, financ. R$ 300 mil. www.abreuimoveis.com.br (cod.235437)

ABREU IMÓVEIS - Cr.2639-J. F.3203-3000. Cs 3/4, 2 sts, 2 agr, 360m2, sls, 12mx30m, financ. R$ 250 mil. www.abreuimoveis.com.br (cod.218720).

ABREU IMÓVEIS - Cr.2639-J. F.3203-3000. Cs 3/4, 2 sts, closet, var, ár serv, 4 vg, 3 sls, 250/119m2 const. R$ 170 mil. www.abreuimoveis.com.br (cod.179742).

CAIO FERNANDES - C.1191. F.4008-0001. www.caiofernandes.com.br. Plantão sábado/dom/feriados das 8 às 17h. Csa nova, em constr, 3/4 sd 1 ste, sla p/2 ambs, wc, coz, ár.serv, 2 vg gar. Apenas R$ 175 mil. A vista ou CEF. CAV-19137.

CAIO FERNANDES - C.1191. F.4008-0001. www.caiofernandes.com.br. Plantão sábado/dom/feriados das 8 às 17h. Csa c/3/4 sd 1 ste, sla p/2 ambs, wc, coz, ár.serv, 3 vgs de gar. R$ 110 mil. CAV-19133.

LL IMÓVEIS - C.1601. F: 3647-2000. 3/4 (1st) 2 sl, á.serv, gar, pisc, churr, p.elet.

PERES & PERES IMÓVEIS - C.1607. F.4006-0207. 3/4 snd 1 ste, 2 sls, coz, copa, var, ár serv, 2 gar, 160m2. R$ 190 mil. CV-01930.

PERES & PERES IMÓVEIS - C.1607. F.4006-0207. 3/4 snd 1 ste, 2 sls, coz, lavand, ár serv, churrasq, piscina, 3 gar, 170m2. R$ 250 mil. CV-01988.

JM CORRETOR DE IMÓVEIS- C.1959. F.9966-0834/8828-4614. Vende-se - Bla Csa, cond fech, Alto Padrão, ar.nobre, 3 suit, sndo a master (varan.panor. + sl intim + closet + blindex + espel), 2 pavimts, 2 vgs gar, lavbo, 1 sl ampla p/3 amb, esc, cpa coz (armars + gran), desp, ár serv, dep.emp, ent serv, ficam fixos, espelh, ceram, granit, ár.lazer priv: pisc, terraço, churrasq, bar, jard c/paisagism, ár.lzer cond.compl, port 24hrs. CV.885 (tja). www.imoveisempre.com.br.

JM CORRETOR DE IMÓVEIS- C.1959. F.9966-0834/8828-4614. Vende-se bla casa cond fech, alto padrão, segurança, 3 sts, sdo a máster (hidro + clost + blindex + arm + terraç), 2 pavmts, 4 vgs gar, wc soc, 1 sl ampla p/2 amb, esc, sl TV, sl jtar, cpa coz, (arm + granit), desp, ár serv, dep emp, ent serv, ficam os fixos, acab, espelh, cer, granit, porcelant, blindx, sanc, rda tlo, ár laz privat: pisc, terraço, churrasq, bar, jardim c/paisagism, ár lazer cond, compl, port 24 hrs. www.imoveisempre.com.br. CV.777 (AB).

1.3 Nova Parnamirim

JM CORRETOR DE IMÓVEIS- C.1959. F.9966-0834/8828-4614. Vende-se exc casa cond.fech, ótimo padrão, 3 sts, sdo a master (var + closet + blindex + arm), 2 pav, 2 vgs gar, lavabo, 1 sl ampla p/2 amb, sl tv, cpa coz, desp, ár serv, depend, compl, ficam os fixos, cer, granito, terraço, jdim c/ paisagismo, ár lazer, churrasq, pisc, p.ground. www.imoveisempre.com.br. CV.880 (jpg).

+ de 3 Quartos

COND. GREEN CLUB III - 4 stes, recém construida. F:9607-1209/3201-5856

CAIO FERNANDES - C.1191. F.4008-0001. www.caiofernandes.com.br. Plantão sábado/dom/feriados das 8 às 17h. Excel csa e, cond fech c/4 sts + dep, sla p/3 ambs, coz, wc, ár/serv, 4 vgs gar, ót ár lzer. R$ 640 mil. A vista ou CEF. CAV.19.122.

CAIO FERNANDES - C.1191. F.4008-0001. www.caiofernandes.com.br. Plantão sábado/dom/feriados das 8 às 17h. Excel csa em cond fech c/4 sts + dep, sla p/3 ambs, coz, wc, ár/serv, 4 vgs gar, ót ár lzer. R$ 640 mil. A vista ou CEF. CAV.19.122.

CAIO FERNANDES - C.1191. F.4008-0001. www.caiofernandes.com.br. Plantão sábado/dom/feriados das 8 às 17h. Ót csa, nova, c/4/4 sd 1 ste, sl p/2 ambs, wc, coz c/arm, ár.serv, 2 vgs de gar, churr. Apenas R$ 180 mil. A vista ou CEF. CAV.19.092.

LL IMÓVEIS - C.1601. F: 3647-2000. Cond Morumbi Parle, duplex, 4/4 (3 ste) 3 sl, 3 wc, var.

JM CORRETOR DE IMÓVEIS- C.1959. F.9966-0834/8828-4614. Vende-se - Csa, Cidade dos Bosques, excel padrão (cond fech), 4 stes, 2 pavimts, estilizada, ár soc e serv, 3 vgs gar, escrit, lavb, entr. soc, 1 sl ampla p/2 amb, copa coz, ár serv, desp, depend compl, terraço soc e churrasq, suite casal (closet amplo) + 2 suit + 1 sla estar intimo, porcelanato, sombra c/ paisagismo, ár.= 308m2. CV-800(a). www.imoveisempre.com.br.

JM CORRETOR DE IMÓVEIS- C.1959. F.9966-0834/8828-4614. Vende-se - Csa, cidade dos Bosques, excel padrão (cond fech), 4 sts, (var + blindex), 2 pav, ar soc, serv, 4 vgs gar, lavab, ent soc, 1 sl ampla p/2 amb, 2 jdins inverno, cpa coz (arm + banc granit), ár serv, dep compl, terraço soc, churrasq, pisc, sombra c/paisag. CV 820 (ip). www.imoveisempre.com.br.

TERTULIANO RÊGO- C.1098J. F.3203-2800. Plantão Sáb/Dom. Cond fech, a casa dos sonhos, 3 pav, elev, terraço, 3 sls, lav, esc, 4 sts, demais dep, 3 gar, pisc c/raia. R$ 1.200 mil. TR17871.

ABREU IMÓVEIS - Cr.2639-J. F.3203-3000. Cs 4/4, 1 ste, 4 vgs, var, esc, dep emp, ár serv, desp, 304m2. R$ 230 mil. www.abreuimoveis.com.br (cod.179696).

ABREU IMÓVEIS - Cr.2639-J. F.3203-3000. Cs em cond, 4 sts, 4 vgs, 535m2, 300m con, depend, compl, arm, sombra, financ. R$ 850 mil. www.abreuimoveis.com.br (cod.222632).

ABREU IMÓVEIS - Cr.2639-J. F.3203-3000. Cs duplex, 4 sts, 2 vgs, dep emp, ár serv, mobil, ár lazer, 272m2, financ. R$ 650 mil. www.abreuimoveis.com.br (cod.215666).

ABREU IMÓVEIS - Cr.2639-J. F.3203-3000. Cs cond, 4 sts, 5 vg, ár serv, esc, var, pisc, 360/205m2 con, financ. R$ 320 mil. www.abreuimoveis.com.br (cod.233969).

ABREU IMÓVEIS - Cr.2639-J. F.3203-3000. Cs cond, 4 sts, lazer compl, decoração c/mat.import, 662/330m2 con, financ. R$ 850 mil. www.abreuimoveis.com.br (cod.231606).

ABREU IMÓVEIS - Cr.2639-J. F.3203-3000. Cs 4/4, 3 sts, 3 vg, ár serv, dep emp, var, pisc, arm, 810/386m2 con, financ. R$ 800 mil. www.abreuimoveis.com.br (cod.229934).

ABREU IMÓVEIS - Cr.2639-J. F.3203-3000. Csa, 4 stes, 3 vg, ár/serv, desp, escrit, arms, 270/1387m2 constr, financia. R$ 250 mil. www.abreuimoveis.com.br (cod.236777).

1.3 Nova Parnamirim

ABREU IMÓVEIS - Cr.2639-J. F.3203-3000. Cs duplex, 4 sts, 4 vg, ár serv, arm, esc, 250/214m2 con, financ. R$ 320 mil. www.abreuimoveis.com.br (cod.200449).

ABREU IMÓVEIS - Cr.2639-J. F.3203-3000. Cs em cond, 5/4, 4 sts, ár serv, var, 403m2/418m2 con, financ. R$ 900 mil. www.abreuimoveis.com.br (cod.228099).

ABREU IMÓVEIS - Cr.2639-J. F.3203-3000. Cs, 5/4, 2 sts, 2 vg, var, ár serv, arm, esc, esc, 285/143m2 con, ár lazer. R$ 280 mil. www.abreuimoveis.com.br (cod.199717).

Pajuçara

2 Quartos

ABREU IMÓVEIS - Cr.2639-J. F.3203-3000. Cs 2/4, 1 ste, 2 vgs, ár serv, desp, pt.elet, 84m2. R$ 70 mil. www.abreuimoveis.com.br (cod.236538).

Parnamirim

1 Quarto

D.R.F ESC DE IMOB- CRECI 129/3081.5347/8844.8814 - Sala, vaga p/ garagem, wc.

2 Quartos

ABREU IMÓVEIS - Cr.2639-J. F.3203-3000. Cs 2/4, sl, coz, wc soc, jdim, 170m2/48m2 cons. R$ 75 mil. www.abreuimoveis.com.br (cod.229398)

ABREU IMÓVEIS - Cr.2639-J. F.3203-3000. Cs em cond, 2/4, sl, wc soc, arm, sombra, 170m2/45m2 con, financ. R$ 90 mil. www.abreuimoveis.com.br (cod.223618)

LL IMÓVEIS - C.1601. F: 3647-2000. Cond Jockey Club 2/4, sl, coz, desp var, gar R$ 95 mil.

CAIO FERNANDES - C.1191. F.4008-0001. www.caiofernandes.com.br. Plantão sábado/dom/feriados das 8 às 17h. Exc Casa nova, recém const, c/2/4, sd 1 ste, l p/2 amb, coz, wc soc, qtal, ár serv, 1 vg gar cob. R$ 80 mil, financ pelo minha casa, minha vida. CAV.16789.

CAIO FERNANDES - C.1191. F.4008-0001. Plantão sábado/dom/feriados das 8 às 17h. www.caiofernandes.com.br. Csa nova, ót acabto, terr 10x20, 2/4, sla p/2 ambs, wc, coz, ár.serv, 1 vg gar. Financia pelo minha casa, minha vida. Apenas R$ 89 mil. CAV.18.642.

LL IMÓVEIS - C.1601. F: 3647-2000. Nova Esperança- Resd. América cond fech, casas de 2/4 c/ ou s/ suit e 3/4 c/ suit; tot infraest. financ 100% CEF Plano Minha Casa Minha Vida Aproveite

3 Quartos

ABREU IMÓVEIS - Cr.2639-J. F.3203-3000. Cs cond.fech, 3/4, 2 gar, lav, 70m2, var, 10mx70m. R$ 85 mil. www.abreuimoveis.com.br (cod.187388)

ABREU IMÓVEIS - Cr.2639-J. F.3203-3000. Cs cond.fech, 3/4, 2 vg, 2 sts, ár serv, esc, ár lazer, 300/133m2, financ. R$ 295 mil. www.abreuimoveis.com.br (cod.215677)

ABREU IMÓVEIS - Cr.2639-J. F.3203-3000. Cs cond, 3 sts, clos, dep emp, var, ár serv, ár lazer, 217m2, financ. R$ 430 mil. www.abreuimoveis.com.br (cod.2274335)

CAIO FERNANDES - C.1191. F.4008-0001. www.caiofernandes.com.br Plantão sábado/dom/feriados das 8 às 17h. Exc casa nova, c/3/4 sd 1 ste, terr 12x25, sl p/2 amb, coz, ár serv, 2 vg gar, por apenas R$ 100 mil. Financ pelo minha casa, minha vida. CAV.19048.

LL IMÓVEIS - C.1601. F: 3647-2000. Cajupiranga 3/4 R$ 98 mil.

LL IMÓVEIS - C.1601. F: 3647-2000. Centro 3/4 (1 ste) R$ 100 mil.

LL IMÓVEIS - C.1601. F: 3647-2000. Jd Planalto. duplex cond fech, 3/4 (1st) 3 sl, gar, á.lzer.

1.3 Parnamirim

LL IMÓVEIS - C.1601. F: 3647-2000. Cond Parnamirim Gardens II, 3/4 (1 ste) á.serv, var, gar, pisc, churr, cerc e port elet R$ 130 mil.

LL IMÓVEIS - C.1601. F: 3647-2000. Jd Planalto. 3/4 (1st) ár serv, desp, var, gar.

+ de 3 Quartos

CRECI 420 - F: 9976.0188/8722.6533. DUPLEX CAJUPIRANGA. 4/4 ac. carta de crédito.

ABREU IMÓVEIS - Cr.2639-J. F.3203-3000. Cs 4/4, 1 ste, 3 gar, 2 morad no terr, 286m2/108m2, financ. R$ 180 mil. www.abreuimoveis.com.br (cod.214558)

Parque das Colinas

+ de 3 Quartos

PERES & PERES IMÓVEIS- C.1607. F.4006-0207. 4/4 sd 4 suit, closet, 2 sl, coz, copa, arm no quarto, dep emp, escrit, var, wc serv, ár serv, churr, piscina, 10 gar, 420m2 R$ 550 mil. CV.02058.

PERES & PERES IMÓVEIS- C.1607. F.4006-0207. 4/4 sd 2 sts, 3 sls, coz, copa, lav, dep emp, esc, var, wc serv, ár/serv, desp, churr, pisc, 6 gars, 437m2, R$ 580 mil. CV.01550.

Petrópolis

2 Quartos

REIS MAGOS - C.1328. F: 3222.4480/3211.2355. Sla, 2/4, wc, coz, quintal peq. R$ 130 mil

REIS MAGOS - C.1328. F: 3222.4480/3211.2355. Sla, 2/4, wc, coz, quintal peq. R$ 130 mil

3 Quartos

ABREU IMÓVEIS - Cr.2639-J. F.3203-3000. Cs 4/4, 1 ste, 2 sls, dep emp, 3 wc, coz, 133m2/118m2 priv, financ. R$ 200 mil. www.abreuimoveis.com.br (cod.228138)

ABREU IMÓVEIS - Cr.2639-J. F.3203-3000. Csa, 4/4, ár/serv, var, 2 vgs, qtal, 264m2/225m2 constr, negocia. R$ 450 mil. www.abreuimoveis.com.br (cod.235448)

ABREU IMÓVEIS - Cr.2639-J. F.3203-3000. Cs 5/4, 2 sts, gar, dep emp, ár serv, sombra, var, 239m2, financ. R$ 450 mil. www.abreuimoveis.com.br (cod.228140)

ABREU IMÓVEIS - Cr.2639-J. F.3203-3000. Csa c/12 slas, 9 wcs, recepção ampla c/302m2/368m2 constr, financia. R$ 900 mil. www.abreuimoveis.com.br (cod.214993)

Pitimbú

2 Quartos

ABREU IMÓVEIS - Cr.2639-J. F.3203-3000. Cs 2/4, 1 ste, 3 gar, 200m2, pisc, sombra. R$ 350 mil. www.abreuimoveis.com.br (cod.184755)

3 Quartos

ABREU IMÓVEIS - Cr.2639-J. F.3203-3000. Cs duplex-cond, 3 sts, 2 vgs, ár serv, ár lazer, 600/280m2 con. R$ 790 mil. www.abreuimoveis.com.br (cod.214430)

Planalto

2 Quartos

ABREU IMÓVEIS - Cr.2639-J. F.3203-3000. Cs 2/4, 1 ste, var, sl p/2 amb, wc soc, ár serv, coz, 200m2/84m2 com. Financ. R$ 125 mil. www.abreuimoveis.com.br (cod.209286)

1.3 Planalto

3 Quartos

CAIO FERNANDES - C.1191. F.4008-0001. www.caiofernandes.com.br. Plantão sábado/dom/feriados das 8 às 17h. Casa nova, 3/4 sd 1 ste, sl p/2 amb, wc, coz, ár serv, 2 vg gar. R$ 138 mil. ac CEF. CAV.18820.

+ de 3 Quartos

CAIO FERNANDES - C.1191. F.4008-0001. www.caiofernandes.com.br. Plantão sábado/dom/feriados das 8 às 17h. Casa em cond.fech c/terr 10x20, 4/4 sd 1 ste, sl, wc, coz amerc, ár serv, 2 vgs gar, pisc. R$ 150 mil. á vista. CAV.19084.

Praias

ABREU IMÓVEIS - Cr.2639-J. F.3203-3000. Tabatinga - Csa c/ projeto para 7 aptos, na b.mar. R$ 800 mil. www.abreuimoveis.com.br (cod.185615)

ABREU IMÓVEIS - Cr.2639-J. F.3203-3000. Tabatinga - 2 csas+terr, 1.450m222, projeto p/ 14 aptos, b.mar, ac proposta. R$ 800 mil.www.abreuimoveis.com.br (cod.185614)

1 Quarto

ABREU IMÓVEIS - Cr.2639-J. F.3203-3000. Pipa, cs, 1/4, 1 wc, coz, chalé pt.inferior, ampla, 116m2. R$ 500 mil. www.abreuimoveis.com.br (cod.180709)

2 Quartos

ESCRIT.IMOB. CARLOS CUNHA - C.1073. F: 211-3252/4646. PITANGUI, 2/4 sala, área de serviço (Esc. Pública). R$ 90 mil.

ESCRIT.IMOB. CARLOS CUNHA - C.1073. F: 211-3252/4646. Pirangi, 01 st. + 2/4, sl, gar (02 autos), armários, lat. livres. 190 mil

ABREU IMÓVEIS - Cr.2639-J. F.3203-3000. Búzios, Cs 2/4, 2 sls, bwc, var, ár serv, 2 vg, sombra, vista mar, 220m2/80m2. R$ 60 mil. www.abreuimoveis.com.br (cod.201495).

ABREU IMÓVEIS - Cr.2639-J. F.3203-3000. Chalé duplex, 2/4, 1 ste, beira-mar, sombra, mobil, churr, em cond. R$ 110 mil. www.abreuimoveis.com.br (cod 223156)

ABREU IMÓVEIS - Cr.2639-J. F.3203-3000. Búzios, Casa, 2/4, 1 gar, 74m2, terr, coz. R$ 90 mil. www.abreuimoveis.com.br (cod 215643)

ABREU IMÓVEIS - Cr.2639-J. F.3203-3000. Cajupiranga, Casa, 2/4, 1 ste, 1 gar, lav, 200m2, ár serv, qtal, avr, excel. R$ 90 mil. www.abreuimoveis.com.br (cod 204966).

ABREU IMÓVEIS - Cr.2639-J. F.3203-3000. Genipabu, Cs sítio, 2 sts, 8 agr, 2 sls, dep emp, churr, pisc, play. R$ 300 mil. www.abreuimoveis.com.br (cod.185102)

ABREU IMÓVEIS - Cr.2639-J. F.3203-3000. Muriú, Cs 2/4, 1 ste, 1 coz, pisc, churr, sombra, ár serv, 384m2/14m2, finan. R$ 150 mil. www.abreuimoveis.com.br (cod.207111)

ABREU IMÓVEIS - Cr.2639-J. F.3203-3000. Pirangi do Norte, cs 2/4, 4 vg, ár serv, esc, var, pisc, churr, 377m2/170m2 cons, financ. R$ 200 mil. www.abreuimoveis.com.br (cod.235521)

ABREU IMÓVEIS - Cr.2639-J. F.3203-3000. Ptangui, Cs 2/4, 1 ste, var, ár serv, sl 2 amb, p.comerc, 102m2 priv. R$ 160 mil. www.abreuimoveis.com.br (cod.179824)

ABREU IMÓVEIS - Cr.2639-J. F.3203-3000. Cs 2/4, 1 ste, 10vg, dep emp, ár serv, var, churr, qdra, 960/187m2, financ. R$ 280 mil. www.abreuimoveis.com.br (cod.231136).

3 Quartos

ESCRIT.IMOB. CARLOS CUNHA - C.1073. F: 211-3252/4646. MAXARANGUAPE, 3/4, 01 ste, sl, gar, terraço, lat. livres, 447,96m2. R$ 80 mil(quitada)

1.3 Praias

HENRIQUE VIEIRA- C.2704. 17ª Reg. F.3231-4458/9115-6658. Praia de Maracajau, cs duplex, c.fech, b.mar, sla, 3/4, sdo 1 ste, á partir. R$ 110 mil. Sinal e o restante parcel em 10 vezes. www.henriquevieira2704.com.br

HENRIQUE VIEIRA- C.2704. 17ª Reg. F.3231-4458/9115-6658. Touros casa, terr 900m2, 3/4, pisc.

HENRIQUE VIEIRA- C.2704. 17ª Reg. F.3231-4458/9115-6658. Praia de Maracajau, c.fech, b.mar, sla, 3/4, sdo 1 ste, mobil. R$ 300 mil. Troco em Granja ou ár expansão. www.henriquevieira2704.com.br

ABREU IMÓVEIS - Cr.2639-J. F.3203-3000. Barra de Maxaranguape, 2 pav, 3 sts, ár serv, churr, var, vista-mar, 652m2, financ. R$ 180 mil. www.abreuimoveis.com.br (cod.231579).

ABREU IMÓVEIS - Cr.2639-J. F.3203-3000. Búzios, cs, 3/4, 2 sts, dep emp, ár serv, gar, pisc, churr, mobil, 480/238m2 con. R$ 490 mil. www.abreuimoveis.com.br (cod.179816)

ABREU IMÓVEIS - Cr.2639-J. F.3203-3000. Maracajau, cs, 3/4, 1 ste, 4 vgs, var, dep emp, ár serv, qdr, 300m2, vista p/mar. R$ 400 mil. www.abreuimoveis.com.br (cod.180697).

ABREU IMÓVEIS - Cr.2639-J. F.3203-3000. Muriú, cs, 3 sts, terr, var, arm, 4 vg, churr, vista p/mar, 952m2, financ. R$ 600 mil. www.abreuimoveis.com.br (cod.190934).

ABREU IMÓVEIS - Cr.2639-J. F.3203-3000. Pirangi do Norte, cs, 3/4, 1 ste, 3 vgs, ár serv, dep emp, var, pisc, churr, 394/191m2, financ. R$ 450 mil. www.abreuimoveis.com.br (cod.234031)

PERES & PERES IMÓVEIS- C.1607. F.4006-0207. Praia de Búzios Oport, cs b.mar, c/ terraço em L, 3/4 snd 1 suit, 3 sl, coz, arm no quarto, lavand, dep emp, wc serv, ár serv, churrasq, 6 gar, 220m2 R$ 220 mil. CV-01653.

ABREU IMÓVEIS - Cr.2639-J. F.3203-3000. Praia Barreta cs 3/4, 1 ste, 4 vg, var, jard, churr, 750m2/220m2 con. R$ 199 mil. www.abreuimoveis.com.br (cod.230169)

ABREU IMÓVEIS - Cr.2639-J. F.3203-3000. Graçandú, 3/4 1 ste, dep emp, var, ár serv, churr, pisc, qdr, 3 vgs, 300m2. R$ 450 mil. www.abreuimoveis.com.br (cod.186052)

ABREU IMÓVEIS - Cr.2639-J. F.3203-3000. Maxaranguape - csa, 3/4, 1 ste, ár.serv, 10 vgs, mezanino, 900/188m2 priv, financia. R$ 98 mil. www.abreuimoveis.com.br (cod.186418).

ABREU IMÓVEIS - Cr.2639-J. F.3203-3000. Tabatinga cs 3/4, 2 vgs, ár serv, var, próx.mar, mobil, 184,8m2. R$ 180 mil. www.abreuimoveis.com.br (cod.179750)

ABREU IMÓVEIS - Cr.2639-J. F.3203-3000. Tabatinga cs 3/4, 1 ste, 6 gar, dep emp, á.serv, var, lazer, mobília, 490m2 R$ 600 mil. www.abreuimoveis.com.br (cod.208792)

ABREU IMÓVEIS - Cr.2639-J. F.3203-3000. Redinha cs 3/4, 1 ste, gar, 200m2 162m2 con, var, R$ 130 mil. www.abreuimoveis.com.br (cod.223314)

ABREU IMÓVEIS - Cr.2639-J. F.3203-3000. Redinha cs 3/4, 1 ste, pisc, arm, dep emp, var, á.serv, churr, 10 vg, 200m2 financia R$ 300 mil. www.abreuimoveis.com.br (cod.201989)

ABREU IMÓVEIS - Cr.2639-J. F.3203-3000. Redinha cs 3/4, 1 ste, 2 vg, dep emp, á.serv, escr, var, 869m2/552m2 con, R$ 350 mil financia. www.abreuimoveis.com.br (cod.225403)

ABREU IMÓVEIS - Cr.2639-J. F.3203-3000. Redinha cs 3 se, 2 sl, 3 vg, á.serv, var, terraço, desp, pisc, 800m2/380m2 con, financia R$ 170 mil. www.abreuimoveis.com.br (cod.220835)

ABREU IMÓVEIS - Cr.2639-J. F.3203-3000. Redinha cs 3/4, 1 ste, 2 sl, coz, á.serv, 6 gar, 300m2, financia R$ 80 mil. www.abreuimoveis.com.br (cod.201984)

1.3 Praias

+ de 3 Quartos

REDINHA NOVA- Vdo Csa, 4/4 sdo 1 suíte, med. 20x50. F: 8842-5091/3223-6883/8842-1291/Isaac

PERES & PERES IMÓVEIS- C.1607. F.4006-0207. Praia de Muriú, cond.fech, casa duplex, 4/4 sdo 3 sts, 1 wc, 1 sls, 4 gar, ár serv, arm coz, copa, coz, dep emp, desp, esc, qtado, sl vist, sombra, terraço, vst mar, wc serv, beira-mar, cx dagua, churrasq, jard ext, jard int, lavand, pisc, terraço. R$ 550 mil. CV-02133.

TERTULIANO RÊGO - C.1098. F.3203-2800. Plantão Sáb/Dom. Barra do Rio exc loc, 2 pav, 2 sls, 5/4 (2 ste) 2 wc soc, demais dep, gar c/1 apt° fundos. R$ 140 mil. TR16815.

ABREU IMÓVEIS - Cr.2639-J. F.3203-3000. Barra do Rio, cs, 4/4, 2 wc, 3vgs, 4 sls, 2 coz, desp, ár serv, 140m2, financ. R$ 260 mil. www.abreuimoveis.com.br (cod.234532).

ABREU IMÓVEIS - Cr.2639-J. F.3203-3000. Cotovelo - csa, 4/4, 2 sts, ár.serv, dep emp, arm, 2 gar, 450/225m2 constr, ac proposta. R$ 750 mil.www.abreuimoveis.com.br (cod.201956).

ABREU IMÓVEIS - Cr.2639-J. F.3203-3000. Cotovelo - csa, 4/4, 2 var, ár.serv, arm, 4 sls, 2 coz, b.mar, 450/280m2 priv. R$ 700 mil. www.abreuimoveis.com.br (cod.194978)

ABREU IMÓVEIS - Cr.2639-J. F.3203-3000. Cotovelo - csa 4/4, 2 sts, 6 vgs, ár/serv, var, churr, móveis e utensílios, 450m2/250m2 constr, financia. R$ 680 mil. www.abreuimoveis.com.br (cod.235441).

ABREU IMÓVEIS - Cr.2639-J. F.3203-3000. Muriú casa duplex 4/4, 1 ste, 5 vg, dep emp, á.lzer, sombra, 472m2 R$ 200 mil. www.abreuimoveis.com.br (cod.222127)

ABREU IMÓVEIS - Cr.2639-J. F.3203-3000. Casa triplex-cond, 4 sts, 4 vgs, ár serv, esc, var, 295m2, financ. R$ 320 mil. www.abreuimoveis.com.br (cod 230883)

ABREU IMÓVEIS - Cr.2639-J. F.3203-3000. Pirangi do Norte, cs triplex, 4 sts, 4 vgs, ár serv, churr, pisc, vista mar, 320m2, financ. R$ 350 mil. www.abreuimoveis.com.br (cod.230890)

ABREU IMÓVEIS - Cr.2639-J. F.3203-3000. Graçandu, casa, 4/4, 2 sts, sl, 5 gar, 100m2/1.350m2 total, financ. R$ 99 mil. www.abreuimoveis.com.br (cod.201977)

ABREU IMÓVEIS - Cr.2639-J. F.3203-3000. Redinha, casa, 4/4, 2 sts, var, 2 sls, copa/coz, 10 vgs, ár serv, 266m2. R$ 150 mil. www.abreuimoveis.com.br (cod.219226)

ABREU IMÓVEIS - Cr.2639-J. F.3203-3000. Redinha, cs, 4 sts, 2 sls, copa/coz, ár serv, desp, 3 vg, 108m2. R$ 500 mil. www.abreuimoveis.com.br (cod.180919).

ABREU IMÓVEIS - Cr.2639-J. F.3203-3000. Praia de Maxaranguape - csa, 5/4/1 ste, sl, coz, var, ár/serv, sombra, vista p/o mar, 300m2. R$ 200 mil. www.abreuimoveis.com.br (cod.182167)

ABREU IMÓVEIS - Cr.2639-J. F.3203-3000. Genipabu - Csa 11 sts, 10 gar, 450m2, pisc, churr. R$ 1 Milhão.www.abreuimoveis.com.br (cod.220818)

ABREU IMÓVEIS - Cr.2639-J. F.3203-3000. Pirangi do Norte - Csa, 6/4, 2 sts, dep emp, 4 sls, var, vista mar, próx praia. R$ 800 mil. www.abreuimoveis.com.br (cod.197083)

ABREU IMÓVEIS - Cr.2639-J. F.3203-3000. Praia de Pitangui - Povoado de Pitangui - Csa c/6/4/6 sts, 5 sls, coz, ár/serv, 8 wcs soc, 10 vgs, 558m2. R$ 350 mil. www.abreuimoveis.com.br (cod.209746)

Ponta Negra

2 Quartos

HENRIQUE VIEIRA- C.2704. 17ª Reg. F.3231-4458/9115-6658. Duplex a 200m da praia, 2/4, wc, ár. lazer. www.henriquevieira2704.com.br

1.3 Ponta Negra

ABREU IMÓVEIS - Cr.2639-J. F.3203-3000. Cs 2/4, 1 ste, 2 gar, dep.emp, 93m2, sombra, financ. R$ 330 mil. www.abreuimoveis.com.br (cod.222315).

3 Quartos

ESCRIT.IMOB. CARLOS CUNHA - C.1073. F: 211-3252/4646. 3/4 sendo 01 suíte, 02 salas, gar. lat. livres, estuc. depedência, piso cerâmica. R$ 380 mil

CAIO FERNANDES - C.1191. F.4008-0001. www.caiofernandes.com.br. Plantão sábado/dom/feriados das 8 às 17h. Ót csa, 3/4 sd 1 ste + dep, 2 sls, wc, coz c/arm, ár.serv, 2 vgs gar, pisc e churr. Por R$ 300 mil a vista. CAV.18048.

CAIO FERNANDES - C.1191. F.4008-0001. www.caiofernandes.com.br. Plantão sábado/dom/feriados das 8 às 17h. Ót csa, terr 15x30, bem localiz, 3/4 sd 1 st, 3 sls, 2 var, coz c/arm, ár serv, 4 vg gar. R$ 330 mil. CAV.18956.

TERTULIANO RÊGO- C.1098J. F.3203-2800. Plantão Sáb/Dom. Alagamar ótm cs, sl 2 amb, 3/4 (1 ste) demais dep, ld somb. TR17958.

ABREU IMÓVEIS - Cr.2639-J. F.3203-3000. Cs, 3/4, 1 ste, 2 vgs, ár serv, qtado, var, 360m2/88m2 con, financ. R$ 280 mil. www.abreuimoveis.com.br (cod.230520)

ABREU IMÓVEIS - Cr.2639-J. F.3203-3000. Cs, 3/4, 1 ste, 3 vgs, dep emp, ár serv, desp, 300m2/200m2 con, ac permuta. R$ 400 mil. www.abreuimoveis.com.br (cod.227826)

ABREU IMÓVEIS - Cr.2639-J. F.3203-3000. Cs 3/4 1 suit, 3 vg, sombra, piso márm, á.serv, arm, 450/262m2 con, financia R$ 360 mil. www.abreuimoveis.com.br (cod.227134)

ABREU IMÓVEIS - Cr.2639-J. F.3203-3000. Cs, 3/4, ár serv, 1 vg, sl 2 amb, ár serv, sombra, amplo terr, 104m2. R$ 250 mil. www.abreuimoveis.com.br (cod.179763)

ABREU IMÓVEIS - Cr.2639-J. F.3203-3000. Cs, 3/4, 2 sts, ár serv, arm, dep emp, 3 vgs, sombra, lazer, 341/180m2 priv. R$ 290 mil. www.abreuimoveis.com.br (cod.199760)

ABREU IMÓVEIS - Cr.2639-J. F.3203-3000. Cs 3/4 2 suit, 2 sl, 3 gar, dep emp, á.serv, var, desp, 139,56m2 financia R$ 280 mil. www.abreuimoveis.com.br (cod.222645)

ABREU IMÓVEIS - Cr.2639-J. F.3203-3000. Csa em cond, 3/4, 1 ste, 4 vg, ár.serv, var, terraço, 437m2/89m2 constr, financia. R$ 250 mil.www.abreuimoveis.com.br (cod.235530)

ABREU IMÓVEIS - Cr.2639-J. F.3203-3000. Csa, 3/4/2 sts, dep emp, ár.serv, reformada, 300/130m2 constr, financia. R$ 250 mil.www.abreuimoveis.com.br (cod.236550)

+ de 3 Quartos

ABREU IMÓVEIS - Cr.2639-J. F.3203-3000. Csa duplex, 4/4/3 sts, dep emp, escrit, 2 vg, lzer no cond, 420/330m2 constr. R$ 900 mil. www.abreuimoveis.com.br (cod.198605).

ABREU IMÓVEIS - Cr.2639-J. F.3203-3000. Cs 4 sts (2 ext), ár serv, pisc, sauna, s.festas, 1 vg, 360/250m2 con, 1 vg, financ. R$ 350 mil. www.abreuimoveis.com.br (cod.225396)

ABREU IMÓVEIS - Cr.2639-J. F.3203-3000. Csa duplex, cond, 4 sts, var, 2 vg, esc, ár serv, dep emp, pisc, churr, 327m2, financ. R$ 680 mil. www.abreuimoveis.com.br (cod.235987).

ABREU IMÓVEIS - Cr.2639-J. F.3203-3000. Cs 4 sts, 1 ste, 2 gar, 366m2, 166m2 con, jdm, coz, sls. R$ 300 mil. www.abreuimoveis.com.br (cod.204987)

ABREU IMÓVEIS - Cr.2639-J. F.3203-3000. Cs no Alagamar, 4/4, 2 sls, 5 vgs, dep emp, pisc, 450/275m2 con. R$ 450 mil. www.abreuimoveis.com.br (cod.180717).

1.3 Ponta Negra

ABREU IMÓVEIS - Cr.2639-J. F.3203-3000. Csa, 4/4, 4 sts, 4 gar, lav, 400m2 cons terr, arm, linda ár.lzer, var. R$ 600 mil. www.abreuimoveis.com.br (cod.208606).

ABREU IMÓVEIS - Cr.2639-J. F.3203-3000. Csa c/5/4, 2 sts, 5 vg, ár/serv, var, 2 sls, 310/88,44m2 constr, financia. R$ 370 mil. www.abreuimoveis.com.br (cod.231748).

ABREU IMÓVEIS - Cr.2639-J. F.3203-3000. Csa, 6/4, 3 sts, var, 3 gar, ár/serv, dep emp, escrit, 300/360m2 constr, financia. R$ 450 mil.www.abreuimoveis.com.br (cod.229063).

ABREU IMÓVEIS - Cr.2639-J. F.3203-3000. Csa c/6/4, 1 ste, 2 vgs, arm, ár/serv, sombra, ár/lzer, 262/230m2 constr, financ. R$ 450 mil. www.abreuimoveis.com.br (cod.206011).

Potengi

3 Quartos

ABREU IMÓVEIS - Cr.2639-J. F.3203-3000. Cs 3/4, 2 vgs, var, ár serv, qtal, terraço, 200/148m2 con, financ. R$ 140 mil. www.abreuimoveis.com.br (cod.232575)

ABREU IMÓVEIS - Cr.2639-J. F.3203-3000. Cs 3/4, 1 vg, sl 2 amb, wc soc, coz, jdim, qtal, 260/83m2 con, financ. R$ 170 mil. www.abreuimoveis.com.br (cod.225094)

Potilândia

2 Quartos

CAIO FERNANDES - C.1191. F.4008-0001. www.caiofernandes.com.br. Plantão sábado/dom/feriados das 8 às 17h. Casa boa, excel localiz, 2/4 sl, coz c/wc, coz, ár serv, 1 vg gar, à vista ou CEF. R$ 190 MIL. CAV.19043.

3 Quartos

CAIO FERNANDES - C.1191. F.4008-0001. www.caiofernandes.com.br. Plantão sábado/dom/feriados das 8 às 17h. Cs boa, excel localiz, 3/4 snd 1 ste, sl p/ 2 amb, coz c/arm, wc, ár serv, 2 vgs gar, á vista ou CEF. Apenas R$ 300 mil. CAV.19069.

Quintas

3 Quartos

ABREU IMÓVEIS - Cr.2639-J. F.3203-3000. cs 3/4, 1 ste, gar, lav, 150m2, 88m2 con, sombra, R$ 160 mil. www.abreuimoveis.com.br (cod.220909)

San Vale

+ de 3 Quartos

CAIO FERNANDES - C.1191. F.4008-0001. www.caiofernandes.com.br. Plantão sábado/dom/feriados das 8 às 17h. Exc casa em cond fech, terr 18x25, 4 suit + closet + hidro + dep, var, sl p/3 amb, coz c/arm, ár. serv, 4 vgs gar, ár lazer R$ 740 mil. à vista ou CEF. Ac proposta. CAV.18325.

JM CORRETOR DE IMÓVEIS- C.1959. F.9966-0834/8828-4614. Vende-se bela casa, ár. nobre, 2 suit + 2 semi-suits, 2 paviments, 6 vg garag, Térr: ár. soc, 2 entrad soc, 2 serv, 1 sl p/ 3 amb (c/ porta acesso ár. lazer) ceram + porcelanat, sl estar íntimo, lavab, jard invern, suit casal: closet + var, jard privat, wc (blindex + hidro) 2 semi-suit, closet + wc (blindex), 3º sts, cpa/coz, ár serv, desp, dep compl, ár lazer, pisc + terraço + churrasq + jard c/ paisagismo + segur. Pavim. super: sl TV, escrit, varand. CV720(i) www.imoveisempre.com.br.

Tirol

ABREU IMÓVEIS - Cr.2639-J. F.3203-3000. Csa, 14 escrit, 4 wcs, var, ár/serv, 6 vg, jardim, 431m2/293m2, cond, financia. R$ 550 mil. www.abreuimoveis.com.br (cod.216621).

1.3 Tirol

ABREU IMÓVEIS - Cr.2639-J. F.3203-3000. Csa c/recepção, terraço, var, wc, desp, ár/serv, 14 sls, 743/494m2 constr. R$ 1.100 milhão. www.abreuimoveis.com.br (cod.185117).

2 Quartos

CAIO FERNANDES - C.1191. F.4008-0001. www.caiofernandes.com.br. Plantão sábado/dom/feriados das 8 às 17h. Casa C/terr 4,5x33, 2/4 sd 1 ste + dep, sl, wc, coz, ár serv, 1 vg gar. R$ 250 mil à vist ou CEF. CAV-18765.

PERES & PERES IMÓVEIS - C.1607. F.4006-0207. 2/4, 2 sls, coz, copa, dep emp, var, ár serv, desp, 3 gars, R$ 280 mil. CV-01274.

3 Quartos

ESCRIT.IMOB. CARLOS CUNHA - C.1073. F: 211-3252/4646. 3/4, 02 salas, cozinha, despensa, est. R$ 140 mil (Quitada).

+ de 3 Quartos

CAIO FERNANDES - C.1191. F.4008-0001. www.caiofernandes.com.br. Plantão sábado/dom/feriados das 8 às 17h. casa c/ terr 15x30, 4/4 + dep, 2 sl, coz ár serv, 1 vg gar R$ 650 mil à vista ou CEF. CAV.18579.

PERES & PERES IMÓVEIS - C.1607. F.4006-0207. cs comerc 4/4, sndo 3 suit, 3 sls, coz, copa, dep emp, wc serv, ár serv, 2 gar. R$ 310 mil. CV01194.

ABREU IMÓVEIS - Cr.2639-J. F.3203-3000. Csa 5/4, 3 sts, 4 vg, dep emp, ár serv, esc, var, laz, 390/321, fin. R$ 450 mil. www.abreuimoveis.com.br (cod.234517).

Zona Norte

2 Quartos

SUDHARI PART. IMOBILIARIA 287J - Extremoz - Vendo casas c/ 2/4, na entrada da cidade, ruas asfaltadas, novas e 100% finac CEF.Apenas R$ 69.900, prog Minha Casa Minha Vida.F:8809.1557

Grande Natal

CASA - Em PIUM/Centro, 2/4, sdo 1 ste, sl p/2 amb, wc soc, coz, ár serv, qtal. F:8855-4900/9481-0175. Tr:Odilon ou Elza.

2 Quartos

SUDHARI PART. IMOBILIARIA 287J - Extremoz - Vendo casas c/ 2/4, na entrada da cidade, ruas asfaltadas, novas e 100% finac CEF.Apenas R$ 69.900, prog Minha Casa Minha Vida.F:8809.1557

CRECI 420 - F: 9976.0188/8722.6533. São Gonçalo casa nova, 2/4 na laje. Ac.carta de crédito

D.R.F ESC DE IMOB- CRECI 129/3081.5347/8844.8814. Extremox - 2/4, gar, est. R$ 65 mil. Ac. CEF.

3 Quartos

TERTULIANO RÊGO - C.1098J. F.3203-2800. Plantão sáb/dom. Extremoz ótm casa em exc balneário, terraço, 2 sls, 3/4 (1 ste) 2 wcs soc, 8 gar, pisc R$ 150 mil. TR16816.

+ de 3 Quartos

ABREU IMÓVEIS - Cr.2639-J. F.3203-3000. Casa em cond, 5/4, 4 sts, aquec.solar, 3 vg, dep emp, 450/335m con. R$ 1.400 milhão. www.abreuimoveis.com.br (cod.230877).

Outras Localidades

3 Quartos

ABREU IMÓVEIS - Cr.2639-J. F.3203-3000. Martins, cs 3/4, 2 sts, avr, ár serv, pisc, churr, agr, 300m2/180m2 con, financ. R$ 180 mil. www.abreuimoveis.com.br (cod.229008).

1.3 Outras Localidades

+ de 3 Quartos

ABREU IMÓVEIS - Cr.2639-J. F.3203-3000. Castelo do Zé do Monte em Sítio Novo, 5/4, 2 wcs, coz, sl, 8ha, 1.500m2 priv. R$ 1.500 Milhão. www.abreuimoveis.com.br (cod.190776)

1.4 Casa Aluga

Alecrim

2 Quartos

ABREU IMÓVEIS - Cr.2639-J. F.3203-3000. Rua Presidente J. Bento, 2/4, 1 ste, sla, coz, ár/serv, 1 wc soc. R$ 800,00. (AB-5644)

Barro Vermelho

+ de 3 Quartos

ABREU IMÓVEIS - Cr.2639-J. F.3203-3000. Av Romualdo Galvão, 6/4 sd 1 ste, 2 sls, coz, ár.serv, 2 wcs soc, desp, var e 3 gar. R$ 3.300,00. (AB-5386)

ABREU IMÓVEIS - Cr.2639-J. F.3203-3000. Rua Heráclito Vilar, 5/4 sd 3 sts, 2 sls, coz, ár/serv, 2 wcs soc, dep emp e 4 gar. R$ 2 mil. (AB-5562)

Candelária

REIS MAGOS - C.1328. F: 3222-4480/3211-2355. Excelente para escritório ou casa de eventos, com 992m2 de Área construída e 1700m2 de terreno, com piscina. R$ 4.500,00

REIS MAGOS - C.1328. F: 3222-4480/3211-2355. Excelente para escritório ou casa de eventos, com 992m2 de Área construída e 1700m2 de terreno, com piscina. R$ 4.500,00

3 Quartos

ABREU IMÓVEIS - Cr.2639-J. F.3203-3000. R. Israel Oliveira da Silva, 3/4 sd 1 ste, 2 sls, coz, copa, ár/serv, dep, pisc, 2 gar, 300m2. R$ 3 mil. (AB-5274)

+ de 3 Quartos

ABREU IMÓVEIS- Cr.2639-J. F.3203-3000. Rua Prof João Paulo II, 4/4 sd 2 sts, 1 sla, coz, dep emp, wc serv, ár/serv, pisc, 4 gar, 900m2. R$ 8 mil. (AB-5181)

Capim Macio

3 Quartos

ABREU IMÓVEIS - Cr.2639-J. F.3203-3000. R. Dr José Xavier da Cunha, c/3 sts c/arms, sla p/3 ambs, coz, ár.serv, dep emp, desp, escrit, 2 wcs, perg, churras, var. R$ 4 mil. (AB-4347)

+ de 3 Quartos

CAIO FERNANDES - C.1191. F.4008-0001. Plantão sábado/dom/feriados das 8 às 17h. Csa excel c/4/4 sdo 2 sts, sl p/2 amb, wc, coz, desp, dep emp, ár serv, depós c/10 vgs gar sdo 5 cob. R$ 2.500,00 + IPTU. CAA-10940.

Cidade da Esperança

3 Quartos

TERTULIANO RÊGO- C.1098J. F.3203-2800. Plantão Sáb/Dom. Casa c/3 sls, 3/4 sd 2 sts, wc soc, coz, ár serv, dep emp, 2 gar, sombra. R$ 1.100,00. TR18297.

Cidade Jardim

3 Quartos

ABREU IMÓVEIS - Cr.2639-J. F.3203-3000. R. Prof João Machado, 3/4 sd 1 ste, 2 sls, coz, ár/serv, pisc, 3 gar. R$ 2.700,00. (AB-5324)

Cidade Satélite

1 Quarto

CASA - c/1/4, sl, coz, wc, ár serv, forrada, gradeada,qtal. R$ 350,00. F: 3206-7941/9428-6059

1.4 Cidade Satélite

ABREU IMÓVEIS - Cr.2639-J. F.3203-3000. R. Serra da Jurema, 1/4, 1 sl, coz, ár serv, 1 wc soc, 1 gar. R$ 450,00. (AB-4803)

2 Quartos

ABREU IMÓVEIS - Cr.2639-J. F.3203-3000. R. Da Figueira, 2/4, 1 sla, coz, ár/serv, 1 wc soc. R$ 650,00. (AB-674)

Cidade Verde

3 Quartos

ABREU IMÓVEIS - Cr.2639-J. F.3203-3000. Rua da Gamaleira, 3 sts, 2 sls, coz, ár/serv, dep emp, copa, closet e 2 gar. R$ 2.500,00. (AB-5148)

ABREU IMÓVEIS - Cr.2639-J. F.3203-3000. Rua Palmeira Imperial, 3/4 sd 1 ste, sla p/2 ambs, coz, ár/serv, dep emp e 1 gar. R$ 1.300,00. (AB-3774)

Emaús

2 Quartos

ABREU IMÓVEIS - Cr.2639-J. F.3203-3000. Rua Rio Coqueiral, 2 sts, 2 sls, coz, ár/serv, 1 wc soc e 2 gar. R$ 1.500. (AB-4747)

3 Quartos

CAIO FERNANDES - C.1191. F.4008-0001. Plantão sábado/dom/feriados das 8 às 17h. Casa ótima c/3/4 sdo 1 ste, sl p/2 amb, wc, coz, desp, ár serv, 2 gar cob e qtal. R$ 800,00 + IPTU. CAA-10702.

ABREU IMÓVEIS - Cr.2639-J. F.3203-3000. Cond Noel Rosa, 3/4 sd 1 ste, sla, coz, ár/serv, 1 wc soc e 1 gar. R$ 850,00. (AB-4394)

Lagoa Nova

3 Quartos

CAIO FERNANDES - C.1191. F.4008-0001. Plantão sábado/dom/feriados das 8 às 17h. Csa c/1800m2 c/3/4 sd 1 ste, sla, wc, coz c/arms, dep emp, ár.serv, gar p/3 carros coberta, qtal, jardim e gradeado. R$ 1.600,00 + IPTU.CAA-9890.

CAIO FERNANDES - C.1191. F.4008-0001. Plantão sábado/dom/feriados das 8 às 17h. Ót csa c/3/4 sd 2 sts, escrit, gar p/4 carros sd 2 cobertas, 2 sls, wc, coz c/arms, desp, dep emp, ár.serv. R$ 1.800,00 + IPTU.CAA-1721.

PERES & PERES IMÓVEIS - C.1607. F.4006-0207. 3/4 snd 1 suit, arm emb, coz c/arm, 2 sls, dep emp, desp, wc serv, ár serv, lavand, wc soc, pergol, var, lajead, rua calç, lado sombra. R$ 1.800,00 + taxas. CL.00848.

+ de 3 Quartos

CAIO FERNANDES - C.1191. F.4008-0001. Plantão sábado/dom/feriados das 8 às 17h. Ótima casa c/4/4 sdo 1 ste, arm, bem, sl 3 amb, coz, dep emp, ár serv, pisc, gar p/4 carr cob. R$ 2 mil. + IPTU. CAA-281.

CAIO FERNANDES - C.1191. F.4008-0001. Plantão sábado/dom/feriados das 8 às 17h.Excel csa c/4/4 sd 4 sts, closet, armm bem, 4 var, 5 sls, escrit, var, pergol, wc, coz c/arm, coz aux, desp, dep de emp, ár/serv. R$ 15 mil. CAA-10935.

ABREU IMÓVEIS - Cr.2639-J. F.3203-3000. Rua Dr João Abdon, 4/4 sd 2 sts, closet, 1 sla, coz, dep emp, wc serv, ár/serv, 7 gar(ns), R$ 4 mil. (AB-5138)

ABREU IMÓVEIS - Cr.2639-J. F.3203-3000. Rua Thomas Pereira, 4/4, 1 ste, sla, coz, ár/serv, copa, coz, pisc e 4 gar. R$ 3 mil. (AB-3500)

Lagoa Seca

2 Quartos

TERTULIANO RÊGO - C.1098. F.3203-2800. Plantão sáb/dom. casa 80m2, sl, 2/4, wc soc, coz, ár serv, gar, sombra. R$ 600,00. TR18424.

1.4 Mirassol

Mirassol

3 Quartos

PERES & PERES IMÓVEIS - C.1607. F.4006-0207. 3/4 snd 1 suit, sl, coz, wc soc, var, wc serv, ár serv, R$ 950,00 + taxas. CL.00198.

Neópolis

3 Quartos

CAIO FERNANDES - C.1191. F.4008-0001. Plantão sábado/dom/feriados das 8 às 17h. Otm Csa c/3/4 snd 1 ste, sl, coz c/arm, desp, ár serv, dep emp, gar, qtal, canil e interf R$ 1.100,00 + IPTU + cond. CAA-10756.

PERES & PERES IMÓVEIS - C.1607. F.4006-0207. 3 sts, snd 2 c/arm, closet, 2 sls, agr p/5 carr, ár serv, dep emp, desp, lavabo, wc serv, jdim externo, lavand, murada, rua calç. R$ 1.900,00 + taxas. CL.00855.

Nova Parnamirim

2 Quartos

TERTULIANO RÊGO- C.1098J. F.3215-2828. Plantão Sáb/Dom. Casa c/sl, 2/4, coz, wc soc, coz, 1 gar, sombra, muro alto, grad. TR.18190.

3 Quartos

CAIO FERNANDES - C.1191. F.4008-0001. Plantão sábado/dom/feriados das 8 às 17h. Csa c/3/4 snd 2 suit, sl p/ 2 amb, coz c/ arms, ár serv, piscina, R$ 800,00 + IPTU. CAA.10872.

Parnamirim

1 Quarto

D.R.F ESC DE IMOB- CRECI 129/3081.5347/8844.8814 - cond fechado. R$ 300,00.

2 Quartos

ABREU IMÓVEIS - Cr.2639-J. F.3203-3000. Rua Atum, 2/4, sla, coz, ár/serv, 1 wc soc e 1 gar. R$ 500,00. (AB-4768)

3 Quartos

TERTULIANO RÊGO- C.1098J. F.3203-2800. Plantão Sáb/Dom. Passagem de Areia. ótima casa c/sl, 3/4 sd 1 ste, wc soc, coz, ár serv, 2 gar, sombra. R$ 700,00. TR18087.

Parque das Colinas

+ de 3 Quartos

CAIO FERNANDES - C.1191. F.4008-0001. Plantão sábado/dom/feriados das 8 às 17h. Csa c/4 suit, closet, arm emb, sl p/ 3 amb, escrit, vars, pergolado lavb, coz, ár serv, piscina, churrasq, gar cob p/ 2 carr, qtal, jard, gradedo, R$ 3 mil. CAA-1100.

Planalto

2 Quartos

CRECI 420 - F: 9976.0188/ 8722.6533. CASAS NOVAS: 3 e 2/4. Carta de Crédito.

CRECI 420 - F: 9976.0188/ 8722.6533. C/2/4, R$ 300,00 na Rua Jardim do Eden.

Praias

3 Quartos

ABREU IMÓVEIS - Cr.2639-J. F.3203-3000. Pirangi do Norte - R. São Sebastião, 3/4, sd 1 ste, 1 sla, 2 gar. R$ 6.200,00.(AB-5371)

ABREU IMÓVEIS - Cr.2639-J. F.3203-3000. Genipabu - Cond Genipabu Village, 3/4, 1 sla, coz, ár/serv, 1 wc soc. R$ 1.800,00. anual/temporada. 4 mil. (AB-5555)

1.4 Praias

ABREU IMÓVEIS - Cr.2639-J. F.3203-3000. Pirangi do Norte - Cond Terraços de Pirangi, 3/4, 2 sts, sla, coz, ár/serv, dep emp, desp, 2 wcs e 2 gar. 3 mil Dólares. (AB-4360)

+ de 3 Quartos

ABREU IMÓVEIS - Cr.2639-J. F.3203-3000. Praia de Cotovelo - R. Praia de Cotovelo, 4 sts, 1 sla p/3 ambs, coz, ár/serv, dep emp, desp, 2 wcs e 4 vgs gar, ár verde, pisc c/bar, tod mobiliado. Chalé c/sla, coz americ, quarto e wc. R$ 25 mil. (AB-3615)

Ponta Negra

2 Quartos

CAIO FERNANDES - C.1191. F.4008-0001. Plantão sábado/dom/feriados das 8 às 17h. Csa c/2/4, sl, coz, ár serv, 1 vg gar coberta e qtal R$ 500,00. + IPTU. CAA.10672.

ABREU IMÓVEIS - Cr.2639-J. F.3203-3000. Rua Praia de Sta Rita, 2/4, sla, coz, ár/serv, dep emp, 1 wc soc e 1 gar. R$ 2 mil. (AB-0098)

3 Quartos

CAIO FERNANDES - C.1191. F.4008-0001. Plantão sábado/dom/feriados das 8 às 17h. Csa c/3 stes, sdo 1 master c/ arm, 2 sls c/ var, wc, coz c/ arm, desp, ár. serv, dep. empr, depósito, 4 vgs gar cobertas, quintal, canil, piscina e churrasq. Ótima local, próx. a Shopping, cinema, praia. Vale a pena conferir. R$ 5.000,00 + IPTU. CAA-8472.

CAIO FERNANDES - C.1191. F.4008-0001. Plantão sábado/dom/feriados das 8 às 17h. Csa excel c/3/4 sdo 1 ste, sl p/2 amb, perg, lavabo, wc, coz c/arm, ár serv, 5 vgs gar, sdo 4 cob, qtal, jdim e interf, existindo ainda 3 suits nos fundos da casa, são 300m2. R$ 2.200,00 + IPTU. CAA-.

ABREU IMÓVEIS - Cr.2639-J. F.3203-3000. R. Poeta Jorge Fernandes, 3/4 sd 1 ste, 1 wc soc, slas, coz, 3 vg de ggm, ár/serv, 1 gar. R$ 2 mil. (AB-5538)

+ de 3 Quartos

CAIO FERNANDES - C.1191. F.4008-0001. Plantão sábado/dom/feriados das 8 às 17h. Exc casa c/ 4/4 snd 3 suit c/ arms e closet, sl p/ 2 amb, escri, pergolado, wc, coz c/ arms, dep. desp, depósito, ár. serv, c/ 10 vg gar sendo 4 cobertas. São 300m2, ld somb R$ 2.950,00 + IPTU. CAA-10754.

ABREU IMÓVEIS - Cr.2639-J. F.3203-3000. Av Eng Roberto Freire, 4/4 sd 3 sts, 1 wc soc, ár/ serv, churr, pisc, jardim ext. R$ 600,00 a Diária. (AB-3722)

ABREU IMÓVEIS - Cr.2639-J. F.3203-3000. Rua Praia de Algamar, 4 sts, 3 sls, coz, ár/serv, coz, dep emp e 4 gar. R$ 4 mil. (AB-3211)

San Vale

+ de 3 Quartos

CAIO FERNANDES- C.1191. F.4008-0001. Plantão sábado/dom/feriados das 8 às 17h. Csa c/5/4 sd 4 sts, closet, arm em wc, sla p/4 ambs, escrit, var, lav, wc, coz c/arms, coz aux, desp, ár.serv, pisc, churr, bar e gar p/5 carros. R$ 5 mil + IPTU. CAA-10854.

CAIO FERNANDES- C.1191. F.4008-0001. Plantão sábado/dom/feriados das 8 às 17h. Casa duplex c/ 4/4 snd 2 suit c/ 1 master c/ closet e arms, sl p/ 2 amb c/ var, escrit, mezanino, lavb, coz, dep, depósito, ár. serv, 6 garag snd 2 cobert, port elet, qtal e jard. São 450m2. R$ 3.400,00 + IPTU. CAA-10688.

Tirol

3 Quartos

ABREU IMÓVEIS - Cr.2639-J. F.3203-3000. Rua Campos Sales, 3/4 sl p/3 ambs, coz, ár/serv, dep emp, desp, 4 wc soc, 5 var. R$ 4.500. (AB-5465)

1.4 Tirol

TERTULIANO RÊGO- C.1098. F.3203-2800. Plantão Sáb/Dom. Exc.casa, terraço, 2 sls, 3/4 (1 semi-ste), wc soc, copa/coz/arm/ desp, ár serv, dep emp, 3 gar, ldo/sombra. R$ 1.500,00. TR12677.

1.5 Pontos Comerciais Compra e Venda

Alecrim

TERTULIANO RÊGO - C.1098J. F.3203-2800. Plantão sáb/dom. Em excel local c/249m2, 3 sls, 2 wcs, sombra. R$ 1 milhão. TR18407

TERTULIANO RÊGO - C.1098J. F.3203-2800. Plantão sáb/dom. Excel oportunid de investimento. Prédio comerc no centro do Alecrim, 1.300m2 ár const, 27 lojas e sls ativas c/ rendimento, 1% no aluguel. tr c/Emanoel 9986-3200. R$ 750 mil. TR12098.

ABREU IMÓVEIS - Cr.2639-J. F.3203-3000. Prédio comi, estac, 1/4, wc soc, wc serv, coz, 94m2, financia R$ 85 mil. www.abreuimoveis.com.br (cod.226964)

ABREU IMÓVEIS - Cr.2639-J. F.3203-3000. Prédio comi, duplex, subsolo 180/178m2 con, financia, R$ 600 mil. www.abreuimoveis.com.br (cod.222119)

ABREU IMÓVEIS - Cr.2639-J. F.3203-3000. Prédio comi, med 95m2, financ. R$ 180 mil. www.abreuimoveis.com.br (cod.222124)

Amarante

ABREU IMÓVEIS - Cr.2639-J. F.3203-3000. Novo Amarante galpão em terr, 2 terr 105m2 e 130m2 cada R$ 75 mil. www.abreuimoveis.com.br (cod.228741)

Barro Vermelho

TERTULIANO RÊGO - C.1098J. F.3203-2800. Plantão sáb/dom. ótm p.comerc, exc loc, esq, estruturado, 12 sls, 4 wc R$ 900 mil. TR15254.

Capim Macio

TERTULIANO RÊGO - C.1098J. F.3203-2800. Plantão sáb/dom. Motel, local previlegiado, exc p/ constr de prédios, 14 ste e 16 aptos, escrit coz, lavand. Rentabilidade de aprox R$ 40 mil. R$ 4.800.000,00. TR17935.

Centro

TERTULIANO RÊGO- C.1098J. F.3203-2800. Plantão Sáb/Dom. Exc.loc, 2 pav, 256m2 const, 7 sls, 2 wcs. R$ 130 mil. TR16250.

TERTULIANO RÊGO - C.1098J. F.3203-2800. Plantão sáb/dom. Sl comerc no centro de Natal, 30m2 área R$ 22 mil. TR17604.

Cidade Alta

ABREU IMÓVEIS - Cr.2639-J. F.3203-3000. Préd comerc, sdo 3 pav, 222m2 terr/565m2 priv. R$ 350 mil. www.abreuimoveis.com.br (cod.181940)

ABREU IMÓVEIS - Cr.2639-J. F.3203-3000. Sl coml, 37,73m2, 1 vg sombra, vista p/mar, financ. R$ 30 mil. www.abreuimoveis.com.br (cod.198509)

ABREU IMÓVEIS - Cr.2639-J. F.3203-3000. Sl coml, 24,75m2, wc, sombra, equip p/ cons odontol, financia R$ 45 mil. www.abreuimoveis.com.br (cod.223967)

Cidade Verde

TERTULIANO RÊGO- C.1098J. F.3203-2800. Plantão Sáb/Dom. ótm prédio em av princ, c/ recepção, 6 sls, 3 wc, estac, ld somb, R$ 700 mil. TR17943.

TERTULIANO RÊGO - C.1098J. F.3203-2800. Plantão sáb/dom. Prédio comerc c/ 11 kitnets e 2 sls comerc c/ wcs, estac próprio, exc loc p/ comérc R$ 600 mil. TR18127.

1.5 Lagoa Nova

Lagoa Nova

VENDO PONTO COMERCIAL - No HIPER BOMPREÇO DA PRUDENTE de Morais. Tel.: 9903.0313 /8835-4226.

CAIO FERNANDES - C.1191. F.4008-0001. Plantão sábado/dom/feriados das 8 às 17h. www.caiofernandes.com.br. pto comerc no Shopping muito bom, R$ 60 mil à vista. COV.18986.

CAIO FERNANDES - C.1191. F.4008-0001. Plantão sábado/dom/feriados das 8 às 17h. www.caiofernandes.com.br. Sl comerc 140m2, boa loc R$ 125 mil à vista. COV.18645.

TERTULIANO RÊGO- C.1098J. F.3203-2800. Plantão Sáb/Dom. 137,90m2, 2 sls, wc, sombra. R$ 125 mil. TR18419.

TERTULIANO RÊGO- C.1098J. F.3203-2800. Plantão Sáb/Dom. Em constr, 33m2, sla, 2 wcs. R$ 110 mil. TR18365.

ABREU IMÓVEIS - Cr.2639-J. F.3203-3000. Préd comerc, 2 sls, recepção, 2 wc, copa, ár, sombra, 143m2, financ. R$ 120 mil. www.abreuimoveis.com.br (cod.219386)

ABREU IMÓVEIS - Cr.2639-J. F.3203-3000. Galpão, med 6,5mx30m, 195m2 cons, piso cimentado, pé direito de 3 mts. R$ 200 mil. www.abreuimoveis.com.br (cod.180065)

Lagoa Seca

TERTULIANO RÊGO- C.1098J. F.3203-2800. Plantão Sáb/Dom. Escrit, sl, wc, estac, ld somb R$ 8 milhões. TRJ7947.

TERTULIANO RÊGO- C.1098J. F.3203-2800. Plantão Sáb/Dom. Préd comerc em Av.Principal, 1.020m2 const, 7 sls, 7 wcs, estac, ldo/sombra. R$ 900 mil. TR16896.

Neópolis

TERTULIANO RÊGO- C.1098J. F.3203-2800. Plantão Sáb/Dom. Ótm p.comerc c/ 4 sl, 3 wc soc, sombra, R$ 350 mil. TR18271.

Nova Parnamirim

TERTULIANO RÊGO - C.1098. F.3203-2800. Plantão sáb/dom. Pto comerc em av princ, 225m2 const, esq, 2 ptos comerc, estacion + resid anexa. Recebe imóvel menor parte de pagto R$ 280 mil. TR17119.

Parnamirim

TERTULIANO RÊGO - C.1098. F.3203-2800. Plantão sáb/dom. Exc invest, ótm prédio c/ 4 aptos, cada apto c/ sl/var, 2/4, wc soc, coz á.serv, gar. Todos alugados. R$ 200 mil. TR15116.

ABREU IMÓVEIS - Cr.2639-J. F.3203-3000. Pq de Exposições Espaço c/ 2 galpões, 70m2 frente/70m2 fundo/120,621 e 120,621 d, R$ 3.600,000 milhão. www.abreuimoveis.com.br (cod.204479)

Petrópolis

TERTULIANO RÊGO - C.1098. F.3203-2800. Plantão sáb/dom. Prédio com, 2 pav, recepção, 8 sls, 5 wc, qto dep, copa, 4 gar, ideal p/ clínica R$ 1 milhão. TR12597.

TERTULIANO RÊGO - C.1098. F.3203-2800. Plantão sáb/dom. Consult Médico, exc loc, 2 sls, 2 wc, ficando todos os móveis, 44,12m2 área privat, 1 gar. R$ 50 mil. TR17349.

ABREU IMÓVEIS - Cr.2639-J. F.3203-3000. Prédio 9 sls, 6 wc, 7 gar, 252m2, duplex, coz, hall, financia R$ 580 mil. www.abreuimoveis.com.br (cod.217036)

Praias

PRAIA DO MEIO - VENDO/ALUGO. PRÉDIO com 2 pavimentos. Quitado, desocupado, ideal para comércio, pousada, restaurante etc. Aceito financiamento. Contato: 3202.2918/9636.0450/ 9138.5411.

1.5 Praias

TERTULIANO RÊGO - C.1098. F.3203-2800. Plantão sáb/Dom. Praia de Maracajaú linda pousada, recém-const, toda estruturada, casa sede, 6 chalés, lazer, 100m da praia, vale a pena conhecer R$ 850 mil. TR14661.

TERTULIANO RÊGO- C.1098J. F.3203-2800. Plantão Sáb/Dom. praia de Pipa imóvel comerc c/ 564m2 construção, restaurante, residência anexa, estacionamento R$ 1.500.000,00. TR17608.

TERTULIANO RÊGO- C.1098J. F.3203-2800. Plantão sáb/dom. Praia de Pipa, restaurante e pousada equipado, pronto p/funcionar, vista p/o mar, c/Resid anexa. R$ 750 mil. TR17754.

TERTULIANO RÊGO- C.1098J. F.3203-2800. Plantão sáb/dom. Praia do Meio ótm Pousada, ótm loc c/ terraço, 3 sl, 10/4 snd 9 suit, wc soc, ár. serv, somb, R$ 700 mil. TR18227.

TERTULIANO RÊGO- C.1098J. F.3203-2800. Plantão sáb/dom. Praia do Meio ótm pto comerc, 2 pavimentos, recepção, várias salas c/ wc R$ 280 mil. TR17898.

ABREU IMÓVEIS - Cr.2639-J. F.3203-3000. Redinha - Préd comerc, boa estrut p/2º andar, 235/ 191m2 constr, c/galpão. R$ 270 mil. www.abreuimoveis.com.br (cod.202024)

ABREU IMÓVEIS - Cr.2639-J. F.3203-3000. Redinha, 4 c/15 chalés, send 8 apto, ár lazer, ár verde, 675m2. R$ 700 mil. www.abreuimoveis.com.br (cod.177384).

ABREU IMÓVEIS - Cr.2639-J. F.3203-3000. Praia Tabatinga, pousada c/15 chalés, play, 3 pisc, cooper, play, rest. 3000m2/ 1000m2 priv. R$ 4 milhões, www.abreuimoveis.com.br (cod.180118)

ABREU IMÓVEIS - Cr.2639-J. F.3203-3000. Pipa Resort/apart são 14 bangalôes reserv e mobiliados, 9.500m2 tot R$ 4.200 milhões. www.abreuimoveis.com.br (cod.206604)

Ponta Negra

CAIO FERNANDES - C.1191. F.4008-0001. Plantão sábado/dom/feriados das 8 às 17h. www.caiofernandes.com.br. Pto em ótm loc, de frente p/ mar, R$ 1 milhão à vista ou CEF. COV.18399.

TERTULIANO RÊGO - C.1098. F.3203-2800. Plantão sáb/dom. Hotel em exc loc, c/ 34 aptos, 1600 m2 terreno, em funcion, toda estrutura, 50m da praia R$ 6.500.000,00. TR16188.

TERTULIANO RÊGO - C.1098. F.3203-2800. Plantão sáb/dom. Ótm p.com, c/ 8 sls, 4 wc, 6 estac, sombra, R$ 1.700.000,00. TR18259.

ABREU IMÓVEIS - Cr.2639-J. F.3203-3000. Prédio comerc, 25 apart, recepção, sl, 11 vg, depós, 763m2 priv. R$ 2.100 milhões. www.abreuimoveis.com.br (cod.180064)

Quintas

ABREU IMÓVEIS - Cr.2639-J. F.3203-3000. Pto comerc, gar 5 vg, sombra, coz, wc serv, escrt, 387/300m2 priv financia R$ 400 mil. www.abreuimoveis.com.br (cod.234743)

ABREU IMÓVEIS - Cr.2639-J. F.3203-3000. Pto comerc, pode ser escola, comérc ou clínica, 387m2. R$ 150 mil. www.abreuimoveis.com.br (cod.177559)

Ribeira

TERTULIANO RÊGO- C.1098J. F.3203-2800. Plantão Sáb/Dom. Pto Comerc ótm p/rest, 250m2 área, sla/copa/coz, 5 wcs. TR17084.

Tirol

TERTULIANO RÊGO - C.1098. F.3203-2800. Plantão sáb/dom. ótm pto comerc, exc.p/clínica/escrit, etc, 500m2 const, 9 sls, 3 wcs, estac, ldo sombra. R$ 900 mil. TR17214.

1.5 Tirol

TERTULIANO RÊGO- C.1098J. F.3203-2800. Plantão Sáb/Dom. Exc loc, av principal, 900m2 terr, 400m2 const, estaciona, 2 pav, esquina, R$ 750 mil, TR16513.

ABREU IMÓVEIS - Cr.2639-J. F.3203-3000. Préd comerc, está à venda o 1º andar, sdo 215m2 constr, financia. R$ 700 mil. www.abreuimoveis.com.br (cod.199332)

ABREU IMÓVEIS - Cr.2639-J. F.3203-3000. P.comerc, térreo, 8 sls, var, 4 wc, coz, desp/1ª andar, 3 sls, 3 bwc, 640m2. R$ 650 mil. www.abreuimoveis.com.br (cod.177484)

ABREU IMÓVEIS - Cr.2639-J. F.3203-3000. Préd comerc, 5 vgs, 2 pavtos, bem local, 308m2, total. R$ 450 mil.www.abreuimoveis.com.br (cod.186771)

ABREU IMÓVEIS - Cr.2639-J. F.3203-3000. Sla comerc, nova, sl e wc, gar, 21,99, cerâm e gesso. R$ 70 mil.www.abreuimoveis.com.br (cod.179990)

Grande Natal

TERTULIANO RÊGO- C.1098J. F.3203-2800. Plantão Sáb/Dom. Macaíba Exc galpão c/ 250m2 const, em área de 2.800m2, 7 wc, estac. Exc condição de pagto. R$ 250 mil. TR17600.

ABREU IMÓVEIS - Cr.2639-J. F.3203-3000. Macaíba Pousada c/ 12 chalés, resid, bar/rest, 2 pisc, 2 quadras, 5.000m2 con, R$ 1.000.000 milhões. www.abreuimoveis.com.br (cod.204280)

Outras Localidades

ABREU IMÓVEIS - Cr.2639-J. F.3203-3000. Galpão, Nízia Floresta, esc, coz, 2 wc, energia trifá, sombra, 490m2, 3.100m2 terr, esctac. R$ 420 mil. www.abreuimoveis.com.br (cod.198858)

1.6 Pontos Comerciais Aluga

Alecrim

REIS MAGOS - C.1328. F: 3222.4480/3211.2355. Galpão c/ wc: R$ 1.300,00

REIS MAGOS - C.1328. F: 3222.4480/3211.2355. Galpão c/ wc: R$ 1.300,00

TERTULIANO RÊGO- C.1098. F.3203-2800. Plantão Sáb/Dom. ótimo p.com, local movim, 6m2 frente/18m2 fundo, 3 estac. R$ 600,00. TR18220.

ABREU IMÓVEIS - Cr.2639-J. F.3203-3000. Loja Comerc na Av dos Canindés c/2 wcs soc. R$ 650,00. (AB-5373)

ABREU IMÓVEIS - Cr.2639-J. F.3203-3000. Rua Pres Leão Veloso, préd comerc c/7sls, 4 wcs soc, mezanino, copa e var. R$ 4 mil. (AB-4892)

Barro Vermelho

ABREU IMÓVEIS - Cr.2639-J. F.3203-3000. Préd comerc c/1 wc soc, pronto p/lja de carros. R$ 3.200,00. (AB-5019)

Candelária

ABREU IMÓVEIS - Cr.2639-J. F.3203-3000. Excel terr. R$ 3 mil. (AB-4196)

Capim Macio

CAIO FERNANDES - C.1191. F.4008-0001. Plantão sábado/dom/feriados das 8 às 17h. Ótimo p.comerc c/sl, guarita, wc, gar. R$ 800,00 + IPTU. COA-10833.

Centro

TERTULIANO RÊGO- C.1098. F.3203-2800. Plantão Sáb/Dom. Exc loja pronta p/ uso, 293m2 área, escrit, 3 wc, estac, R$ 1.800,00. TR15309.

ABREU IMÓVEIS - Cr.2639-J. F.3203-3000. Av Princ Isabel, préd comerc, 2 sls. R$ 1.800,00. (AB-4268)

1.6 Cid. da Esperança

Cidade da Esperança

CAIO FERNANDES - C.1191. F.4008-0001. Plantão sábado/dom/feriados das 8 às 17h. ótm pto comerc c/ 65m2, 3 sls, wc. R$ 750,00 + IPTU. COA-10867.

Emaús

ABREU IMÓVEIS - Cr.2639-J. F.3203-3000. R. Gaspar Henrique Cruz, galpão comerc c/2 sls e 1 wc soc. R$ 6 mil. (AB-4883)

Lagoa Nova

CENTER MOR - Salas/Lojas,wc,estac.rotativo.A partir de 500,00.Entre Jaguarari/Prudente.9982.2715.

Tec.Imobiliária

TEC IMOBILIÁRIA - C.1718 F:3221-2222/9981-0538. Alugo Sl comerc, Edf Beatriz Bonnacci, próx do Shopping Midway Mall. R$ 400,00 + tx.

SALAS E LOJAS - Próx. Justiça Federal. F: 9984-9993

TEC IMOBILIÁRIA - C.1718 F:3221-2222/9981-0538. Alugo Sl comerc,. Edf Beatriz Bonnacci, próx do Shopping Midway Mall. R$ 400,00 + tx.

CAIO FERNANDES - C.1191. F.4008-0001. Plantão sábado/dom/feriados das 8 às 17h. Cs comerc c/ 3/4 snd 1 suit, sl p/ 2 amb, escrit, lavb, coz c/ arms, desp, ár serv, piscina, gar p/ 4 carr coberta R$ 4.500,00 + IPTU. COA.10850.

CAIO FERNANDES - C.1191. F.4008-0001. Plantão sábado/dom/feriados das 8 às 17h. São 3 sls c/esc, wc e coz aux, são 60m2. R$ 750,00 + IPTU. COA.10324.

CAIO FERNANDES - C.1191. F.4008-0001. Plantão sábado/dom/feriados das 8 às 17h. exc casa comerc c/ 7/4 snd 5 suit, sl p/3 amb, 6 wc, coz c/ arms, coz aux, desp, 2 ár. serv, depósito, 4 vag gar snd 2 cobertas. São 220m2. R$ 4 mil + IPTU. COA-10779.

CAIO FERNANDES - C.1191. F.4008-0001. Plantão sábado/dom/feriados das 8 às 17h. Exc sl comerc c/ garag e wc, R$ 650,00 + IPTU. COA-10845.

CAIO FERNANDES - C.1191. F.4008-0001. Plantão sábado/dom/feriados das 8 às 17h. Pto comerc c/330m2 c/13 slas, 13 wcs, coz aux. R$ 3.500 + IPTU. COA-10287.

CAIO FERNANDES - C.1191. F.4008-0001. Plantão sábado/dom/feriados das 8 às 17h. Prédio comerc c/ 3 andares c/ 2 aptos por andar. Cada apto possui 3/4 snd 1 suit, sl, wc, coz, dep, ár serv, 1 vg gar R$ 15 mil + IPTU. COA-10642.

CAIO FERNANDES - C.1191. F.4008-0001. Plantão sábado/dom/feriados das 8 às 17h. ótm pto comerc c/ 4 wc, coz, R$ 3.700,00 + IPTU. COA-10826.

PERES & PERES IMÓVEIS - C.1607. F.4006-0207. 1 sls, coz c/coz aux, lavand, dep emp, ár serv, 150m2, 2000,00 + taxas. PCL-00287.

PERES & PERES IMÓVEIS - C.1607. F.4006-0207. Loja c/ 50m2, blindex, wc soc, ár cond split, agr. R$ 850,00 + taxas (Potiguares Mall Loja 05). PCL-00732.

PERES & PERES IMÓVEIS - C.1607. F.4006-0207. Loja c/ 100m2, 1 sl, wc soc, rua calç. R$ 2.500,00 + taxas (Passarela Mall Loja 02). PCL-00853.

TERTULIANO RÊGO- C.1098J. F.3203-2800. Plantão sáb/dom. ótimo p.com, 2 sls, 1 copa, wc, 4 estac, sombra. R$ 1.200,00. TR18088.

ABREU IMÓVEIS - Cr.2639-J. F.3203-3000. Terr na Av Nascimento de Castro c/450m2. R$ 2 mil. (AB-4854)

ABREU IMÓVEIS - Cr.2639-J. F.3203-3000. Ed Trader Center, 1 sla, 1 wc soc, 1 vg ggm. R$ 700,00. (AB-5664)

1.6 Lagoa Seca

Lagoa Seca

TERTULIANO RÊGO- C.1098J. F.3203-2800. Plantão Sáb/Dom. Otimo local, sl c/60m2 c/wc soc. R$ 1.500,00. TR17987.

TERTULIANO RÊGO- C.1098J. F.3203-2800. Plantão Sáb/Dom. Sl com. na B.Vieira, próx. Prud, med 20m2, c/wc. R$ 380,00. TR11756.

ABREU IMÓVEIS - Cr.2639-J. F.3203-3000. Prédio Comerc na Av Prudente de Morais, excel local. R$ 9 mil. (AB-5320)

Nova Parnamirim

ABREU IMÓVEIS - Cr.2639-J. F.3203-3000. Sla comerc, 1 sla, 150m2. R$ 1.200,00. (ps223)

Parque das Colinas

CAIO FERNANDES- C.1191. F.4008-0001. Plantão sábado/dom/feriados das 8 às 17h. exc pto comerc c/ 2 escrit e wc, R$ 450,00 + taxa de água. COA-10825.

Petrópolis

ESCRIT.IMOB. CARLOS CUNHA - C.1073. F: 211-3252/4646. SALA COMERCIAL c/wc, instalação para comput. tel, ar cond. (SEM CONDOMÍNIO) R$ 260,00.

CAIO FERNANDES- C.1191. F.4008-0001. Plantão sábado/dom/feriados das 8 às 17h. Otm pto comerc c/ 7 sls, 2 wc, gar, coz R$ 1.500,00. COA.10875.

TERTULIANO RÊGO- C.1098J. F.3203-2800. Plantão Sáb/Dom. P.comerc, excel local, 2 sls e 1 salão, 3 wc soc, estac, sombra. TR18244.

Praias

ABREU IMÓVEIS - Cr.2639-J. F.3203-3000. Praia do Meio Av Pres Café Filho, pto comerc p/lanchonete. R$ 2 mil. (AB-5042)

Ponta Negra

ABREU IMÓVEIS - Cr.2639-J. F.3203-3000. Rua Presb Francisco Oliveira, sla comer c/1 wc soc. R$ 1 mil. (AB-5420)

Ribeira

TERTULIANO RÊGO- C.1098J. F.3203-2800. Plantão Sáb/Dom. Salas em ótm loc, c/ 18m2 cada R$ 250,00. TR6005.

Tirol

CAIO FERNANDES - C.1191. F.4008-0001. Plantão sábado/dom/feriados das 8 às 17h. ótimo, p.comerc c/sl, wc, gar. R$ 650,00 + cond + IPTU. COA.10845.

PERES & PERES IMÓVEIS - C.1607. F.4006-0207. Prédio Comerc, 6 sls, coz, dep emp, depós, ár serv, desp, c/160m2. R$ 2.500,00. PCL-00815.

ABREU IMÓVEIS - Cr.2639-J. F.3203-3000. Rua Alberto Maranhão, 3/4, 2 wcs soc, 2 sls, coz, dep emp, desp. R$ 1.500. (AB-5125)

ABREU IMÓVEIS - Cr.2639-J. F.3203-3000. Rua Açu, sla p/consultório médico c/recepção. R$ 450,00. (AB-4541)

ABREU IMÓVEIS - Cr.2639-J. F.3203-3000. Av Nasc de Castro, 4 sls, copa, 11 gar, 194m2. R$ 6.500,00. (AB-5398)

ABREU IMÓVEIS - Cr.2639-J. F.3203-3000. Ed Giovani Fulco, 1 sla, 1 wc soc. R$ 500,00. (AB-4096)

1.7 Terrenos e Áreas Compra e Venda

Candelária

PERES & PERES IMÓVEIS - C.1607. F.4006-0207. Terreno no Condomínio West Park Boulevard, churrasq, piscina, playground 450m2 R$ 450 mil. TV.02082.

1.7 Candelária

1.7 Terrenos e Áreas Compra e Venda

Candelária

ABREU IMÓVEIS - Cr.2639-J. F.3203-3000. West Side Boulevard lotes metragem acima de 510m2 a partir R$ 460 mil. www.abreuimoveis.com.br (cod.219802)

ABREU IMÓVEIS - Cr.2639-J. F.3203-3000. terr med 20x50m, sede 1.000m2 total em declive, sombra. R$ 80 mil. www.abreuimoveis.com.br (cod.177995)

Capim Macio

ABREU IMÓVEIS - Cr.2639-J. F.3203-3000. Terr 1.000m2, 20mx50m próx Seaway R$ 600 mil. www.abreuimoveis.com.br (cod.221650)

ABREU IMÓVEIS - Cr.2639-J. F.3203-3000. Terr med 1884m2 dois lotes viz c/ muro, sombra, financia R$ 900 mil. www.abreuimoveis.com.br (cod.224291)

Cidade Alta

CAIO FERNANDES - C.1191. F.4008-0001. www.caiofernandes.com.br. Plantão sábado/dom/feriados das 8 às 17h. Exc terr. área 494m2, R$ 550 mil à vista ou CEF. TEV.18495.

Cidade Satélite

CAIO FERNANDES - C.1191. F.4008-0001. www.caiofernandes.com.br. Plantão sábado/dom/feriados das 8 às 17h. Exc terr em cond fech, terr. 10x20, loc boa. Apenas R$ 110 mil. A vista ou CEF. Confira!. TEV.18843.

Cidade Verde

CAIO FERNANDES - C.1191. F.4008-0001. www.caiofernandes.com.br. Plantão sábado/dom/feriados das 8 às 17h. Oportunidade. Terr. 373m2 bem localiz, R$ 125 mil à vista ou CEF. TEV.18462.

Emaus

CAIO FERNANDES- C.1191. F.4008-0001. www.caiofernandes.com.br. Plantão sábado/dom/feriados das 8 às 17h. Terr 10x25, localiz boa, ótima oport. R$ 90 mil. TEV-18135.

Lagoa Nova

ESCRIT.IMOB. CARLOS CUNHA - C.1073. F: 211-3252/4646. GREEN CLUB II: 323M2. 70 mil

CAIO FERNANDES - C.1191. F.4008-0001. www.caiofernandes.com.br. Plantão sábado/dom/feriados das 8 às 17h. Terr 10X30, ótm localiz, ótm oport, à vista R$ 290 mil. TEV.18855.

CAIO FERNANDES - C.1191. F.4008-0001. www.caiofernandes.com.br. Plantão sábado/dom/feriados das 8 às 17h. Terr 414,42, exc loc, ótm oportunid. À vista. R$ 280 mil. TEV.18854.

Neópolis

ABREU IMÓVEIS - Cr.2639-J. F.3203-3000. Terr em cond, med 360m2, esc, financ. R$ 210 mil. www.abreuimoveis.com.br (cod.237962)

Nova Parnamirim

HENRIQUE VIEIRA- C.2704. 17ª Reg. F.3231-4458/9115-6658. B. Seis Kit Net, terr de 300m2, próx a Maria Lacerda, 156m2 de ár const. R$ 170 mil.

CAIO FERNANDES - C.1191. F.4008-0001. www.caiofernandes.com.br. Plantão sábado/dom/feriados das 8 às 17h. Terr 10x20, em boa localiz. R$ 80 mil á vista. TEV.16990.

CAIO FERNANDES - C.1191. F.4008-0001. www.caiofernandes.com.br. Plantão sábado/dom/feriados das 8 às 17h. Terr bem localiz, em cond fech c/ ár. lzer R$ 280 mil. à vista ou CEF.TEV.19077.

1.7 Nova Parnamirim

CAIO FERNANDES - C.1191. F.4008-0001. www.caiofernandes.com.br. Plantão sábado/dom/feriados das 8 às 17h. Terr 322, em cond fech, boa loc, R$ 110 mil à vista. TEV.19009.

CAIO FERNANDES - C.1191. F.4008-0001. www.caiofernandes.com.br. Plantão sábado/dom/feriados das 8 às 17h. Terr c/12x30, apenas R$ 85 mil. À vista ou CEF. TEV.18114.

LL IMÓVEIS - C.1601. F: 3647-2000. Cond Bq das Palmeiras, 2 lotes R$ 190 mil cada.

PERES & PERES IMÓVEIS - C.1607. F.4006-0207. Terr em área residencial pronto p/constr, med 11,5x25m, ldo sombra, em frentge a área lazer do CEPE R$ 90 mil, Ac Proposta. TV 01730.

PERES & PERES IMÓVEIS - C.1607. F.4006-0207. Cond. Bosque das Palmeiras, ótimo lote, bem localizado, medindo 409m2, R$ 225 mil. TV 02029.

ABREU IMÓVEIS - Cr.2639-J. F.3203-3000. terr med 279,13m2, localiz em Cidade Verde, ac proposta. R$ 110 mil. www.abreuimoveis.com.br (cod.218242)

ABREU IMÓVEIS - Cr.2639-J. F.3203-3000. terr med 300m2. R$ 85 mil. www.abreuimoveis.com.br (cod.177996)

Parnamirim

HENRIQUE VIEIRA- C.2704. 17ª Reg. F.3231-4458/9115-6658. Bosq das Palmeira, lote 380m2, de esquina, frente área de lazer.

HENRIQUE VIEIRA- C.2704. 17ª Reg. F.3231-4458/9115-6658. Ár c/2,2 ha, toda a infra-estrutura. Aceitamos 100% de permuta.

HENRIQUE VIEIRA- C.2704. 17ª Reg. F.3231-4458/9115-6658. Área c/10.000m2, e outra c/ 3.200m2, na margem BR 101 duplicada.

HENRIQUE VIEIRA- C.2704. 17ª Reg. F.3231-4458/9115-6658. Excel ár c/13ha, murada, saneada, outra c/40 ha na margem do asfalto, próx de grandes empreend, toda infra-estrutura.

LL IMÓVEIS - C.1601. F: 3647-2000. Centro med 256 m2, de esquina.

LL IMÓVEIS - C.1601. F: 3647-2000. Melhor cond fech de Parnamirim. Water View. ár. lazer comp, sl jog, sl fest, academia, campo fut, pisc olímpica, redário. Temos repasses.

LL IMÓVEIS - C.1601. F: 3647-2000. Repasse B.Colinas 5 mil.

LL IMÓVEIS - C.1601. F: 3647-2000. Sta Tereza Lot Pingo D'Água 5000m2.

LL IMÓVEIS - C.1601. F: 3647-2000. Lot Brasil 300m2 R$ 11 mil.

ABREU IMÓVEIS - Cr.2639-J. F.3203-3000. Liberdade terr med 360m2, 12mx30m rede elet, bem loc, financia R$ 40 mil. www.abreuimoveis.com.br (cod.224134)

ABREU IMÓVEIS - Cr.2639-J. F.3203-3000. Pq das Nações terr-condomínio lote med 423m2, á.lzer comp, financia R$ 80 mil.www.abreuimoveis.com.br (cod.223535)

ABREU IMÓVEIS - Cr.2639-J. F.3203-3000. Pq das Nações terr em condom med 322m2, cond c/ á.lzer, repasse + saldo R$ 120 mil. www.abreuimoveis.com.br (cod.227917)

ABREU IMÓVEIS - Cr.2639-J. F.3203-3000. Pq das Nações terr em cond, lote c/ 453,16m2, á.lzer comp, financia R$ 85 mil. www.abreuimoveis.com.br (cod.224121)

ABREU IMÓVEIS - Cr.2639-J. F.3203-3000. Pq das Nações terr em cond, 579m2 sendo 420m2 priv, imóvel c/ escrit publ R$ 510 mil. www.abreuimoveis.com.br (cod.213935)

ABREU IMÓVEIS - Cr.2639-J. F.3203-3000. Pq das Nações terr em condom med 322,78m2, repasse+saldo e balões. 107.400 mil. www.abreuimoveis.com.br (cod.235480)

1.7 Parque das Dunas

Parque das Dunas

VENDE-SE UM ÓTIMO TERRENO - med 10x25 c/ boa localização para resid.F:9119.0633

TERTULIANO RÊGO- C.1098J. F.3203-2800. Plantão sáb/dom. Boa localiz, 200m2, esq, topogr plana. R$ 37 mil. TR18406.

Pitimbú

ABREU IMÓVEIS - Cr.2639-J. F.3203-3000. Terr em San Vale, med 600m2 (20mx30m) plano, sombra, financia R$ 180 mil. www.abreuimoveis.com.br (cod.203199)

Planalto

CRECI 420 - F: 9976.0188/8722.6533. Terr. 25x80, 200m2 de esquina no calçamento.

ABREU IMÓVEIS - Cr.2639-J. F.3203-3000. terr med 16000m2 sendo 100m/160m. Ac parte do valor em permuta R$ 1.600 milhão. www.abreuimoveis.com.br (cod.231681)

Praias

JOELSON IMÓVEIS VENDE - C.1319. F.3222-5233/3221-4508. Lotes em Praias a partir de 118,80 Caiçara do Norte, Redinha a partir R$ 260,00, mensais, em Zumbi Resid Sta Terezinha Lotes a ser entr c/água, luiz e Ruas pissarradas a partir R$ 136,00 mensais.

ESCRIT.IMOB. CARLOS CUNHA - C.1073. F: 211-3252/4646. REDINHA, Terr. 170m2, R$ 8 mil (Escritura Pública).

BARRETA -Beira mar. Escriturado, 45 mil. F:3236.2222

HENRIQUE VIEIRA- C.2704. 17ª Reg. F.3231-4458/9115-6658. Redinha Nova, Terr b-mar, 5.216,50m2, excel localiz.

HENRIQUE VIEIRA- C.2704. 17ª Reg. F.3231-4458/9115-6658. Pium/Cotovelo área 8,4ha, margem do asfalto R$ 150,00/m2.

HENRIQUE VIEIRA- C.2704. 17ª Reg. F.3231-4458/9115-6658. Muriú c/360m2, escrit, no centro de Muriú, ao ldo de várias mansões. R$ 70 mil. Aceito proposta e parcelo parte do pgto.

HENRIQUE VIEIRA- C.2704. 17ª Reg. F.3231-4458/9115-6658. Maracajaú, área 6950m2 b-mar a 700m do Centro, esc pública. R$ 450 mil.

HENRIQUE VIEIRA- C.2704. 17ª Reg. F.3231-4458/9115-6658. Praia de Pirangi, cond Vila Maria. R$ 155 mil, temos + opções.

HENRIQUE VIEIRA- C.2704. 17ª Reg. F.3231-4458/9115-6658. Graçandu, 08 lot 15x40, total 4800m2, 150m do mar. 360 mil.

HENRIQUE VIEIRA- C.2704. 17ª Reg. F.3231-4458/9115-6658. Touros- Área 2500m2, praia de Carnaubinha beira-mar.

HENRIQUE VIEIRA- C.2704. 17ª Reg. F.3231-4458/9115-6658. Touros- Área aprox 2,5 ha no centro, murada Ac permuta no local, carro e imóveis. www.henriquevieira2704.com.br

CAIO FERNANDES - C.1191. F.4008-0001. www.caiofernandes.com.br. Plantão sábado/dom/feriados das 8 às 17h. Praia do Meio exc terreno c/ 1800m por R$ 3 milhões à vista aceita permuta. APV.18211.

PERES & PERES IMÓVEIS - C.1607. F.4006-0207. Praia de Porto Mirim exc terreno esquina, plano, ld sombra, beira pista, c/ rua calçada, interligado c/ 3 ruas, med 100x40m, boa localiz R$ 300 mil Ac. proposta. TV.01616.

TERTULIANO RÊGO - C.1098J. F.3203-2800. Plantão sáb/dom. praia de Cotovelo ótm terreno em condomínio 560m2 R$ 260 mil. TR18355.

TERTULIANO RÊGO- C.1098J. F.3203-2800. Plantão sáb/dom. Praia de Jacumã terreno na margem da estrada 900m2, esq, ld somb TR10462.

TERTULIANO RÊGO- C.1098J. F.3203-2800. Plantão sáb/dom. Praia de Tibau, exc terr, 960m2 área, rua calçada, murado, plano. R$ 500 mil. TR16087.

1.7 Praias

TERTULIANO RÊGO- C.1098J. F.3203-2800. Plantão sáb/dom. Praia de Touros ótm terreno, esq, rua calç R$ 1.180.000,00. TR18042.

TERTULIANO RÊGO- C.1098J. F.3203-2800. Plantão sáb/dom. Praia de Touros - ót p/investidores, topografia plana, 5 hec, rua calçada, esq. R$ 566 mil. TR17981.

TERTULIANO RÊGO- C.1098J. F.3203-2800. Plantão sáb/dom. Redinha - exc ár c/670,27m2, de esq, em av principal. R$ 300 mil.TR17931.

ABREU IMÓVEIS - Cr.2639-J. F.3203-3000. Barra de Cunhaú terr med 50.399m2, 15 lotes de 10mx15m, vista mar, financia, R$ 20 mil/R$ 300 mil. www.abreuimoveis.com.br (cod.230491)

ABREU IMÓVEIS - Cr.2639-J. F.3203-3000. Terr em Búzios b.mar, 450m2 de ár.tot, terreno plano R$ 140 mil. www.abreuimoveis.com.br (cod.232785)

ABREU IMÓVEIS - Cr.2639-J. F.3203-3000. Cotovelo terr. em condomínio mede 300m2, poente, á.lzer, 300m2, financia R$ 160 mil. www.abreuimoveis.com.br (cod.199146)

ABREU IMÓVEIS - Cr.2639-J. F.3203-3000. Cotovelo 2 lotes b.mar, med 30x30 c/ 1 casa, 900m2 área tot R$ 900 mil. www.abreuimoveis.com.br (cod.199104)

ABREU IMÓVEIS - Cr.2639-J. F.3203-3000. 4 lotes na estrada da Redinha 730m2 tot, sombra, R$ 95 mil. www.abreuimoveis.com.br (cod.202881)

ABREU IMÓVEIS - Cr.2639-J. F.3203-3000. Muriú terr plano, 4 lotes, podem ser separados 450m2 15x30 R$ 100 mil tot financia. www.abreuimoveis.com.br (cod.207601)

ABREU IMÓVEIS - Cr.2639-J. F.3203-3000. Muriu terr med 52 hectares, fonte de á.mineral, casa, escrt, arm, R$ 2.100 milhões. www.abreuimoveis.com.br (cod.204095)

ABREU IMÓVEIS - Cr.2639-J. F.3203-3000. Barra do Rio, terr med 15mx45m, total de 675m2, á beira-mar, financ. R$ 135 mil. www.abreuimoveis.com.br (cod.187502)

ABREU IMÓVEIS - Cr.2639-J. F.3203-3000. Muriú lot med 15mx30m, total de 450m2, vista mar. R$ 30 mil. www.abreuimoveis.com.br (cod.190624)

ABREU IMÓVEIS - Cr.2639-J. F.3203-3000. Pipa terreno Tibau do Sul, med 10.390,72m2. R$ 700 mil. www.abreuimoveis.com.br (cod.237895)

ABREU IMÓVEIS - Cr.2639-J. F.3203-3000. Pipa terr med 105,000m2, na estrada entre Pipa e Sibaúma, financ. R$ 4.725 milhões. www.abreuimoveis.com.br (cod.236687)

ABREU IMÓVEIS - Cr.2639-J. F.3203-3000. Pipa terreno Tibau do Sul vista p/mar, ár. tot 922,68m2, financia R$ 450 mil. www.abreuimoveis.com.br (cod.205467)

ABREU IMÓVEIS - Cr.2639-J. F.3203-3000. Praia de Tabatinga, Falesia Mir.dos Golfinhos mede 5.000m2, proj p/10 apto, rest e ár lazer. R$ 1.200 milhão. www.abreuimoveis.com.br (cod.219215)

ABREU IMÓVEIS - Cr.2639-J. F.3203-3000. Barra Cunhaú, terr em cond med 20mx40m, 800m2 total, a praia. R$ 140 mil. www.abreuimoveis.com.br (cod.218234)

ABREU IMÓVEIS - Cr.2639-J. F.3203-3000. Praia Caraúbas, terr na lagoa do Vital, med 234.000m2. R$ 936.088 mil. www.abreuimoveis.com.br (cod.218279)

ABREU IMÓVEIS - Cr.2639-J. F.3203-3000. Maracajau, terr med 1.760m2, á beira-mar. R$ 450 mil. www.abreuimoveis.com.br (cod.218282)

ABREU IMÓVEIS - Cr.2639-J. F.3203-3000. Maracajau, terr med 368m2 (25mx12m), ac proposta. R$ 50 mil. www.abreuimoveis.com.br (cod.219199)

1.7 Praias

ABREU IMÓVEIS - Cr.2639-J. F.3203-3000. Muriú terr beira da estrada, med 40.000m2, fica a 500m da praia. R$ 1.650 milhão. www.abreuimoveis.com.br (cod.235883)

ABREU IMÓVEIS - Cr.2639-J. F.3203-3000. Redinha terr Santa Rita, med 1.728,04m2. R$ 450 mil. www.abreuimoveis.com.br (cod.219207)

ABREU IMÓVEIS - Cr.2639-J. F.3203-3000. Pirangi do Norte, lote em cond.fech, 200m2, ár lazer compl, vista mar, nascente. 105 mil. www.abreuimoveis.com.br (cod.199746)

ABREU IMÓVEIS - Cr.2639-J. F.3203-3000. Zumbi, terr, 2 lotes, 1.680m2, sombra, vista p/mar. R$ 300 mil. www.abreuimoveis.com.br (cod.200946)

Ponta Negra

HENRIQUE VIEIRA- C.2704. 17ª Reg. F.3231-4458/9115-6658. Área 9 mil m2 b/mar. A última grande ár de Pta Negra.

CAIO FERNANDES - C.1191. F.4008-0001. www.caiofernandes.com.br. Plantão sábado/dom/feriados das 8 às 17h. Terr c/800, bem localiz, c/ projeto p/ empreendimento. Muito bom, R$ 700 mil à vista ou CEF. TEV.18901.

CAIO FERNANDES - C.1191. F.4008-0001. www.caiofernandes.com.br. Plantão sábado/dom/feriados das 8 às 17h. Terr c/347m2 localiz muito boa, R$ 88 mil à vista ou CEF. TEV.18054.

TERTULIANO RÊGO- C.1098J. F.3203-2800. Plantão sáb/dom. Exc terreno, 2 frentes, 1.400m2, paviment,s ombra, R$ 2.500.000,00. TR17432.

ABREU IMÓVEIS - Cr.2639-J. F.3203-3000. Lote 750m2, financia R$ 190 mil. www.abreuimoveis.com.br (cod.206937)

ABREU IMÓVEIS - Cr.2639-J. F.3203-3000. Lote em condom, á.lzer comp 435m2 R$ 220 mil. www.abreuimoveis.com.br (cod.217200)

ABREU IMÓVEIS - Cr.2639-J. F.3203-3000. Lote no Flora Boulevard 460m2, á.lzer comp R$ 200 mil. www.abreuimoveis.com.br (cod.219800)

ABREU IMÓVEIS - Cr.2639-J. F.3203-3000. Terr. med 360m2 em rua asfalt e saneada R$ 115 mil. www.abreuimoveis.com.br (cod.200860)

ABREU IMÓVEIS - Cr.2639-J. F.3203-3000. Terr 410m2, acesso a av Roberto Freire R$ 700 mil. www.abreuimoveis.com.br (cod.203695)

ABREU IMÓVEIS - Cr.2639-J. F.3203-3000. Terr em condom, med 459m2, sombra, próx a.lzer, financia R$ 200 mil. www.abreuimoveis.com.br (cod.190902)

ABREU IMÓVEIS - Cr.2639-J. F.3203-3000. Terr em condom, á.lzer comp, lote em esquina 431m2 financia R$ 220 mil. www.abreuimoveis.com.br (cod.224161)

Quintas

MEDINDO 12 X 30- Ótima localização, preço promocional. R$ 140 mil. F: 9108-8747 ou no local

San Vale

TERTULIANO RÊGO- C.1098J. F.3203-2800. Plantão sáb/dom. Oportunid, p/ vender hoje, área med 7560m2 ld somb R$ 1.000.000,00. TR10970.

Tirol

TERTULIANO RÊGO- C.1098J. F.3203-2800. Plantão Sáb/Dom. Ótm terreno, 727m2 área, serv p/ clínicas, escritórios, etc R$ 450 mil. TR11122.

Zona Norte

TERTULIANO RÊGO- C.1098J. F.3203-2800. Plantão Sáb/Dom. Exc loc, 3.150m2 área, na av mais movimentada de Nova Natal R$ 420 mil. TR17752.

1.7 Grande Natal

Grande Natal

C.2605 VENDE 100 LOTES- de terrenos em EXTREMOZ. F:9917-7823/9412-2387

HENRIQUE VIEIRA- C.2704. 17ª Reg. F.3231-4458/9115-6658. Alphavile lotes a partir R$ 180 mil.

HENRIQUE VIEIRA- C.2704. 17ª Reg. F.3231-4458/9115-6658. Macaíba Área c/ 10.000m2, casa sede, murada, poço tubular, na BR 304.

HENRIQUE VIEIRA- C.2704. 17ª Reg. F.3231-4458/9115-6658. Ceará-Mirim Magnífica ár c/ 300ha, mais de 1200m de marg de lagoa, rio perene. Doc rigorosamente em dia. Excel p/loteamento.

CAIO FERNANDES - C.1191. F.4008-0001. www.caiofernandes.com.br. Plantão sábado/dom/feriados das 8 às 17h. Pium Terr c/ 17X30, muito bom, R$ 200 mil à vista. TEV.19029.

CAIO FERNANDES - C.1191. F.4008-0001. www.caiofernandes.com.br. Plantão sábado/dom/feriados das 8 às 17h. Macaíba terr c/ 750m2 cada, são 2 ltes em cond fech. Muito bom. Boa local. Apenas R$ 80 mil. Cada lote. A vista. TEV.19082.

TERTULIANO RÊGO- C.1098J. F.3203-2800. Plantão sáb/dom. Pium cond fech ótm lote, 450m2 área, exc área lazer R$ 75 mil. TR17579.

ABREU IMÓVEIS - Cr.2639-J. F.3203-3000. Extremoz Terr med 1000m2 c/ vista p/ as dunas, negocia, financia R$ 60 mil. www.abreuimoveis.com.br (cod.229426)

ABREU IMÓVEIS - Cr.2639-J. F.3203-3000. Macaíba Terr na Fazenda Real med 750m2, 15mx50m, c/ á.lzer, financia R$ 70 mil. www.abreuimoveis.com.br (cod.223961)

ABREU IMÓVEIS - Cr.2639-J. F.3203-3000. Macaíba Terr med 300.000m2 tot, estrada Parnamirim Jundiaí R$ 1.200 milhão. www.abreuimoveis.com.br (cod.217205)

ABREU IMÓVEIS - Cr.2639-J. F.3203-3000. Macaíba Terr em cond med 750m2, entr prev p/ Dez/2010 R$ 92 mil. www.abreuimoveis.com.br (cod.232972)

ABREU IMÓVEIS - Cr.2639-J. F.3203-3000. Macaíba Terr em cond med 953m2, á.lzer comp c/ lagoa R$ 120 mil. www.abreuimoveis.com.br (cod.231412)

ABREU IMÓVEIS - Cr.2639-J. F.3203-3000. Pium terr em cond c/ lazer comp, 471m2, sombra, R$ 160 mil. www.abreuimoveis.com.br (cod.217176)

ABREU IMÓVEIS - Cr.2639-J. F.3203-3000. Terr em Pium 1000m2, 20mx50m, c/ escrit publ R$ 25 mil. www.abreuimoveis.com.br (cod.214606)

ABREU IMÓVEIS - Cr.2639-J. F.3203-3000. Terr no Alphaville, lote plano 475m2, lazer, segur, financia R$ 185 mil. www.abreuimoveis.com.br (cod.214753)

ABREU IMÓVEIS - Cr.2639-J. F.3203-3000. Terreno no Alphaville, lote med 552,61m2 á.lzer, negocia R$ 250 mil. www.abreuimoveis.com.br (cod.214766)

ABREU IMÓVEIS - Cr.2639-J. F.3203-3000. Terreno no Alphaville, med 450m2 á.lzer, ac. propostya R$ 200 mil. www.abreuimoveis.com.br (cod.214785)

ABREU IMÓVEIS - Cr.2639-J. F.3203-3000. Povoado de Pium med 1000m2. Aceita financ R$ 25 mil. www.abreuimoveis.com.br (cod.234022)

ABREU IMÓVEIS - Cr.2639-J. F.3203-3000. Terr. em Pium são 2 lotes c/ med tot de 450m2. Financia R$ 22 mil. www.abreuimoveis.com.br (cod.234027)

ABREU IMÓVEIS - Cr.2639-J. F.3203-3000. Pium lot no Alphaville, med 15mx30m=450m2, lazer compl, seg, á verde. R$ 190 mil. www.abreuimoveis.com.br (cod.218268)

1.7 Outras Localidades:

Outras Localidades

JOELSON IMÓVEIS VENDE - C.1319. F.3222-5233/3221-4508. Em Eloi de Souza Residencial Nova Esperança c/ água, energ e meio fio nas ruas, a partir 55,00 mensais e lançamento de lotes p/ granja c/ 1.500 m2 em suaves prest, ñ perca oportunid.

JOELSON IMÓVEIS VENDE - C.1319. F.3222-5233/3221-4508. Residencial Bom Jesus lotes c/ água, luz e meio-fio a partir 80,00 mensais.

JOELSON IMÓVEIS VENDE - C.1319. F.F.3222-5233/3221-4508. Em Jardim de Angicos granjas Bulhões lotes c/ 2.610 m2 a partir de 89,00. mensais.

JOELSON IMÓVEIS VENDE - C.1319. F.F.3222-5233/3221-4508. Em Macaíba loteamento Cristo Redentor entre a BR.304 e BR.226, lotes a ser entregues c/ água/luz c/ parcelas a partir de 134,00 mensais.

JOELSON IMÓVEIS VENDE - C.1319. F.F.3222-5233/3221-4508. Em Macaíba Bosq das Leucenas lotes a partir R$ 113,00 mensais.

JOELSON IMÓVEIS VENDE - C.1319. F.3222-5233/3221-4508. Loteamento Recanto Verde a 4 min do centro de Macaíba lotes c/ água/luz e meio fio nas ruas, pronto p/construir, c/ parcelas a partir R$ 150,00 mensais, saia já do aluguel.

JOELSON IMÓVEIS VENDE - C.1319. F.F.3222-5233/3221-4508. Em São Gonçalo do Amarante Lot Vila São Jorge Lotes a partir de R$ 170,00 mensais.

JOELSON IMÓVEIS VENDE - C.1319. F.F.3222-5233/3221-4508. Santa Cruz Resid Santa Rita á partir 119,00 mensais faça já sua reserva.

JOELSON IMÓVEIS VENDE - C.1319. F.3222-5233/3221-4508. Lanç Chácaras Caminho do Alivio, lotes c/1.000,00m2 á partir 204,00 mensais a 5 minutos do centro de Sta Cruz.

JOELSON IMÓVEIS VENDE - C.1319. F.3222-5233/3221-4508. Lot novo Horizonte em Ceara Mirim lotes c/336,00m2 a partir 166,00 mensais.

JOELSON IMÓVEIS VENDE - C.1319. F.3222-5233/3221-4508. Lot a ser entregue c/água luz e meio feio c/parcel a partir de 200,00 mensais prox A BR 304 e lotes a ser ent c/água, luz c/parcel a partir. R$ 150,00 próx A BR 226.

JOELSON IMÓVEIS VENDE - C.1319. F.8722-1020. Vendo área c/35 hect na BR 101 vizinho ao campo de futebol em Goianinha, ac imóveis como parte na negociação.

LL IMÓVEIS - C.1601. F: 3647-2000. Atenção srs Construtores. área c/ 5.903,14m2 na av Alberto Maranhão Mossoró/RN R$ 220 mil.

ABREU IMÓVEIS - Cr.2639-J. F.3203-3000. Jardim Planalto, terr em cond, mede 222,210m2, pisc, qdra, play, sl.festas. R$ 50 mil. www.abreuimoveis.com.br (cod.232931)

ABREU IMÓVEIS - Cr.2639-J. F.3203-3000. Mossoró, terr cond infra-estrut de lazer, seg 24h, pavim, 450m2. R$ 100 mil. www.abreuimoveis.com.br (cod.180633)

ABREU IMÓVEIS - Cr.2639-J. F.3203-3000. São José Mipibú, terr na Zona Ruaral, 2 lot plano, med 1600m2. R$ 20 mil. www.abreuimoveis.com.br (cod.190234)

ABREU IMÓVEIS - Cr.2639-J. F.3203-3000. São José Mipibú, terr em pav, guarita, cerca, sombra, 1.003m2, finac. R$ 180 mil. www.abreuimoveis.com.br (cod.218668).

1.8 Terrenos e áreas Aluga

San Vale

TERTULIANO RÊGO- C.1098J. F.3203-2800. Plantão Sáb/Dom. Terr c/1.200m2 área, prolongamento da Prud R$ 1.500,00. TR14789.

1.8 Tirol

Tirol

TERTULIANO RÊGO- C.1098J. F.3203-2800. Plantão Sáb/Dom. Terr ld/sombra, murado, esq. R$ 9 mil. TR15808.

2 RURAIS

2.1 Fazendas

VENDE-SE- fazenda em IELMO MARINHO. F: 9103-4700

HENRIQUE VIEIRA- C.2704. 17ª Reg. F.3231-4458/9115-6658. Alto do Rodrigues/Afonso Bezerra, fazenda c/ 725 ha, casa sede, casa morador armazém, poço profundo. R$ 490 mil.

HENRIQUE VIEIRA- C.2704. 17ª Reg. F.3231-4458/9115-6658. Boa Cica - Touros: Faz c/ 60 ha, casa, galpão, cercada, energ trif, rio perene.

HENRIQUE VIEIRA- C.2704. 17ª Reg. F.3231-4458/9115-6658. Monte Alegre, Faz c/40 ha, cs sede, casa morador, galpão, cercada, energi trifásica, rio.

HENRIQUE VIEIRA- C.2704. 17ª Reg. F.3231-4458/9115-6658. Caraúbas - Barra de Maxaranguape - ár 50ha, csa sede, 15 ha várzea, rio perene.

HENRIQUE VIEIRA- C.2704. 17ª Reg. F.3231-4458/9115-6658. Boa Cica - Touros: área, 184 ha, na RN 023, cercada, energ trifás, rio.

HENRIQUE VIEIRA- C.2704. 17ª Reg. F.3231-4458/9115-6658. Serra de S.Bento área c/200 ha, energ trif, barragem, adutora, cercada. R$ 400 mil. www.henriquevieira2704.com.br

HENRIQUE VIEIRA- C.2704. 17ª Reg. F.3231-4458/9115-6658. Monte Alegre, Faz c/92 ha, sede, ár lazer e rio. www.henriquevieira2704.com.br.

HENRIQUE VIEIRA- C.2704. 17ª Reg. F.3231-4458/9115-6658. Nísia Floresta, Faz, 260 ha, c/csa sede, coqueiral c/120 hc, rio. www.henriquevieira2704.com.br

HENRIQUE VIEIRA- C.2704. 17ª Reg. F.3231-4458/9115-6658. Ceará-Mirim. Faz 104ha, csa sede, csa morador, galpão, pisc, 02 rios. www.henriquevieira2704.com.br.

HENRIQUE VIEIRA- C.2704. 17ª Reg. F.3231-4458/9115-6658. Poço Branco Faz. 1061 ha, csa sede, 4 poços, cocheira.

HENRIQUE VIEIRA- C.2704. 17ª Reg. F.3231-4458/9115-6658. Poço Branco Faz. c/490 ha, 1200m de barragem.

HENRIQUE VIEIRA- C.2704. 17ª Reg. F.3231-4458/9115-6658. Lajes do Cabugi Fazenda c/ 3686 ha casa sede, 2 açudes grandes, curral, excel p/energia e ólica.

HENRIQUE VIEIRA- C.2704. 17ª Reg. F.3231-4458/9115-6658. São Tomé, Faz 3000 ha, csa sede, açudes. Escriturada.

HENRIQUE VIEIRA- C.2704. 17ª Reg. F.3231-4458/9115-6658. Serra Caiada, Faz 950 ha, csa sede, 3 poços tubular.

HENRIQUE VIEIRA- C.2704. 17ª Reg. F.3231-4458/9115-6658. Taipu, Faz. 378 ha, excel. www.henriquevieira2704.com.br.

HENRIQUE VIEIRA- C.2704. 17ª Reg. F.3231-4458/9115-6658. Macaíba empreendimento rural fazendinha. R$ 1.500.000,00. www.henriquevieira2704.com.br.

LL IMÓVEIS - C.1601. F: 3647-2000. Fazenda entre Sto Antônio e Serrinha c/ 250 ha.

TERTULIANO RÊGO- C.1098J. F.3203-2800. Plantão Sáb/Dom. S.José de Mipibu fazenda margem da BR.101, 58 ha, casa sede, casas de morador, fruteiras div. Confira detalhes. R$ 11.600.000,00. TR15213.

TERTULIANO RÊGO- C.1098J. F.3203-2800. Plantão sáb/dom. S.Paulo do Potengi fazenda c/ 204 ha, casa sede, casa morador, curral, baia, cisterna, poço tubular, 6 açudes, adutora, cercada, plant de capim/palma, cajueiro R$ 450 mil. TR17473.

2.1 Fazendas

2.1 Fazendas

ABREU IMÓVEIS - Cr.2639-J. F.3203-3000. Ceará Mirim fazenda c/ 8 viveiros de camarão, equipam, geradores, micro-trator R$ 1.800 milhão. www.abreuimoveis.com.br (cod.179930).

2.2 Granjas

S.P.POTENGI GRANJA - 38x120M, casa c/frut, água da adultora. R$ 35 mil. F:(84)3251-2286/9108-1747

VDO GRANJA EM MACAÍBA- Pé-Do-Galo C/1,5ha, uma ár de alto valor ao ldo da Saci. C/csa, 6 baias p/cavalos, pq de vaquejada nvo e iluminado, à 500mts da BR. 9181-1753/8819-6123.

ALUGO GRANJA EM PARNAMIRIM- p/Agricultor q/saiba plantar. Tel.:9977-2364.

REIS MAGOS - C.1328. F: 3222.4480/3211.2355. Estrada de Macaíba: C/ viveiro de tilapia, piscina abastecida c/água mineral, quiosque, 02 chalés c/ wcs slão c/pia + quarto de despejo, alpendre p/ lazer, caixa d'água. 400 x 78 R$ 250 mil

REIS MAGOS - C.1328. F: 3222.4480/3211.2355. Estrada de Macaíba: C/ viveiro de tilapia, piscina abastecida c/água mineral, quiosque, 02 chalés c/ wcs slão c/pia + quarto de despejo, alpendre p/ lazer, caixa d'água. 400 x 78 R$ 250 mil

HENRIQUE VIEIRA- C.2704. 17ª Reg. F.3231-4458/9115-6658. Guajirú, Granja, 22,5 ha, csa sede, a 2,8 km do novo aeroporto. R$ 18,00/m2.

HENRIQUE VIEIRA- C.2704. 17ª Reg. F.3231-4458/9115-6658. Monte Alegre, Granja, 10hac, csa sede, csa morador, carcada, poço, energ trifás, pisc, churr, cocheira.

HENRIQUE VIEIRA- C.2704. 17ª Reg. F.3231-4458/9115-6658. São Gonçalo do Amarante, área 209 ha, em frente ao novo aeroporto também na rua principal dos dois lados. Vendemos áreas menores. Consulte!

HENRIQUE VIEIRA- C.2704. 17ª Reg. F.3231-4458/9115-6658. Macaíba - Jundiaí, granja, 22hec, csa sede, csa colono, ár.lzer c/ pisc.

HENRIQUE VIEIRA- C.2704. 17ª Reg. F.3231-4458/9115-6658. Macaíba área 40 ha topografia plana, cercada, 1980m na margem da BR 304.

HENRIQUE VIEIRA- C.2704. 17ª Reg. F.3231-4458/9115-6658. Macaíba, área 14 ha, próx a BR 304, na estrada p/Jundiaí.

HENRIQUE VIEIRA- C.2704. 17ª Reg. F.3231-4458/9115-6658. Macaíba, área 14 ha, próx a BR 304, na estrada p/Jundiaí.

HENRIQUE VIEIRA- C.2704. 17ª Reg. F.3231-4458/9115-6658. S.Gonçalo do Amarante área 210 ha, exc p/ loteamento. www.henriquevieira2704.com.br.

2.2 Granjas

HENRIQUE VIEIRA- C.2704. 17ª Reg. F.3231-4458/9115-6658. João Câmara área 100 ha, cercada, energ elet e poço. R$ 100 mil.

HENRIQUE VIEIRA- C.2704. 17ª Reg. F.3231-4458/9115-6658. S.José de Mipibu área 07 ha, 170m na BR 101, em frente a grandes empresas. www.henriquevieira2704.com.br

HENRIQUE VIEIRA- C.2704. 17ª Reg. F.3231-4458/9115-6658. Ceará Mirim - Aningas, granja 7 ha, casa sede, casa morador, cercada, desmatada, energ trifásica, rio escrit pública, excel. 220 mil.

HENRIQUE VIEIRA- C.2704. 17ª Reg. F.3231-4458/9115-6658. Monte Alegre granja 2,8 ha, casa sede, piscina, casa morador, energ trif. R$ 175 mil. divido 50% do valor em 10 parcelas.

HENRIQUE VIEIRA- C.2704. 17ª Reg. F.3231-4458/9115-6658. Arés granja magnífica, 4 ha, na lagoa de guarairas, margem da lagoa, mansão, atelier de marcenaria, casa de hóspedes. www.henriquevieira2704.com.br.

HENRIQUE VIEIRA- C.2704. 17ª Reg. F.3231-4458/9115-6658. Macaíba, Granja 04 ha, csa sede, csa morador, área de lazer c/2 salões de festa, bar, e pisc, gar, poço tubular, murada, frut. R$ 900,00 p/mês.

LL IMÓVEIS - C.1601. F: 3647-2000. Serrinha sítio c/ lagoa e área 33670m2 em frente a pista.

PERES & PERES IMÓVEIS - C.1607. F.4006-0207. Granja c/ 5/4 c/ prateleiras, sendo 2 suit, 2 sl, coz, copa, lavand, dep emp, var, wc serv, churrasq, 4 gar, lajeada, toda murada, c/ 2 terraços, 290m2 R$ 2.500,00. CL.00831.

TERTULIANO RÊGO- C.1098J. F.3203-2800. Plantão Sáb/Dom. Macaíba exc granja, 42.400m2 área, casa sede, casa de morador, poço tub c/ água mineral, vazão 8 mil lts hora, distante 1 km da BR.226, fruteiras div R$ 636 mil. TR17359.

TERTULIANO RÊGO - C.1098J. F.3203-2800. Plantão Sáb/Dom. Monte Alegre granja c/ 2 casas, cister. e fruteiras, med aprox 5000m2 (exc loc p/ a.lazer) R$ 95 mil. TR17972.

TERTULIANO RÊGO- C.1098J. F.3203-2800. Plantão Sáb/Dom. S.José de Mipibu granja c/ 12 ha, casa sede/morador/hóspede, poço tub, estábulo, frut div, canil, aviário forrageira. Conf mais detalhes. R$ 1.200.000,00. TR15593.

TERTULIANO RÊGO- C.1098J. F.3203-2800. Plantão Sáb/Dom. Touros - Exc granja c/csa sede/arm/poço tubular/curral/cocheira, diversas fruteiras, terra fértil, ttalmente cercada. R$ 220 mil. TR17070.

ABREU IMÓVEIS - Cr.2639-J. F.3203-3000. Extremoz granja 3/4 1 suit, 2 vg, á.serv, pisc, terr, jard, qtal, 900m2/90m2 con, R$ 110 mil. www.abreuimoveis.com.br (cod.227139)

ABREU IMÓVEIS - Cr.2639-J. F.3203-3000. Extremoz granja c/ casa grande e do caseiro, canil, baias, 5,6 hectares R$ 850 mil. www.abreuimoveis.com.br (cod.179923)

2.2 Granjas

ABREU IMÓVEIS - Cr.2639-J. F.3203-3000. Povoado de Pium chácara 3 suit, á.serv, var, dep emp, escrt, arm, poço, pomar, 25.963m2 terr, R$ 380 mil. www.abreuimoveis.com.br (cod.199115)

ABREU IMÓVEIS - Cr.2639-J. F.3203-3000. Povoado de Pium granja c/ casa, 2 ste, sl, gar, pisc, dep emp, var, jard, 5.500m2 R$ 980 mil. www.abreuimoveis.com.br (cod.177566)

ABREU IMÓVEIS - Cr.2639-J. F.3203-3000. S.G.do Amarante chácara c/ 1 casa, 4/4, 2 ste, dep emp, var, 4 wc, 3 vg. lzer, 2,5 hect R$ 250 mil. www.abreuimoveis.com.br (cod.199026)

ABREU IMÓVEIS - Cr.2639-J. F.3203-3000. São José de Mipibu, chácara 2/4, agr, var, churr, sl, qtal, 4.800m2 terr, negocia. R$ 500 mil. www.abreuimoveis.com.br (cod.236713)

3 VEÍCULOS

3.1 Automóveis

Fabricantes

Fiat

UNO MILLE EX 99 - 2p, básico, branco, Única dona, 49.700 km/ original. R$ 10 mil. (84)8803-5163/9431-3002 C/Zenilda.

DOBLO 2002 - 5LUG COMP, EXTRA R$ 26.900,00.3207-1642/9612-4040

IDEA ADVENTURE LOCKER 2010-1.8, 9 mil/km rodados completo. R$ 51.900. Soleil Veículos. F.8865-0673/8843-6007/8727-2718.

MILLE FIRE FLEX 07-2p, c/ar/te/ al/gnv. R$ 18.500. Soleil Veículos. F.8865-0673/8843-6007/8727-2718.

PALIO 1.0 2007 - Celebration, 4p, Flex, gasol/álcool, c/ar/dh/te/desemb.traseiro/limpador traseiro, pintura metálica. R$ 23.500,00. Soleil Veículos. F.8865-0673/8843-6007/8727-2718.

PALIO 2010 - c/ar, R$ 26 mil. Robson 9411-7709.

PALIO CELEBRATION 2007 - 4p flex, completo, único dono, 43 mil. R$ 23.500. Soleil Veículos. F.8865-0673/8843-6007/8727-2718.

PALIO EDX, 98 - completo, 04 portas, prata. A VISTA R$ 10.300. Tel.9668-5003 9668-5004.

PALIO ELX 2008 - c/ar, dh... R$ 26.500,00. Rodrigo 8708-3797/ 9648-9669.

PALIO FIRE 8V 1.0 2008- 2p flex, gasol/álcool, branco. R$ 19.500,00. Soleil Veículos. F.8865-0673/8843-6007/8727-2718.

SIENA 2007 - cinza, comp, R$ 24.990,00. F.3207-1642/9110-0474

3.1 Fiat

SIENA FIRE 1.0 2008 - Celebration, 8v flex, gasol/álcool, prata, c/ar/dh/ve/cd/al/te/desemb.traseiro, som, pintura metálica. R$ 27 mil. Soleil Veículos. F.8865-0673/8843-6007/8727-2718.

SIENA FIRE 1.0 2009 - Celebration, gasol/álcool, vermelha, c/ar/dh/ve/cd/te/desemb.traseiro, som. R$ 29 mil. Soleil Veículos. F.8865-0673/8843-6007/8727-2718.

STRADA 2008 - cab simplex c/ ar, extra, R$ 27.900,00. 3207-1642/9612-4040.

UNO 2006 - 4p, c/ ar, R$ 18 mil. 3207-1642/9612-4040.

UNO 2006 - 4 portas, ar, R$ 17.500,00. Rodrigo 8708-3797/ 9648-9669.

UNO MILLE 1.0 2008- Fire Flex, 2p, gasol/álcool, branca. R$ 18.500,00. Soleil Veículos. F.8865-0673/8843-6007/8727-2718.

UNO MILLER EP, 96 - completo, 04 portas, prata, todo revisado. A VISTA R$ 8 mil.9668-5003/ 9668-5004.

Ford

ECOSPORT XLS 2006- 1.6, flex, completo. R$ 29.900. Soleil Veículos. F.8865-0673/8843-6007/ 8727-2718.

ECOSPORT XLS 2008- 1.6, 8v, 5p, gasol/álcool, c/ar/dh/ve/cd/al/ rel/te/prata, desemb.traseiro, faróis de neblina, som, pintura mentálica. R$ 41.500,00. Soleil Veículos. F.8865-0673/8843-6007/ 8727-2718.

FIESTA 05- ar, tv, al.Aceito Falcon ou Tornado.F:9122.2123/ 8829.2307

FIESTA 1.0 2008- Flex 5p, gasol/ álcool, c/ar/dh/ve/cd/al/rel/te/branca, desemb.traseiro, som, limpador traseiro. R$ 25 mil. Soleil Veículos. F.8865-0673/8843-6007/ 8727-2718.

FORD KA 2007 - c/ ar, preto R$ 18 mil. 3207-1642/ 9110-0474.

GM

ASTRA HATCH 2007 - único dono. 9157-9393.

ASTRA SEDAN GL 1.8 1999 - 4p, c/gasol/GNV, ar/hd/ve/rfl/rel/te/desemb. traseiro, pintura metálica. azul. R$ 15.500,00. Soleil Veículos. F.8865-0673/8843-6007/ 8727-2718.

CELTA, 03- completo, 04 portas, prata, roda liga leve, som , te, airme. A VISTA R$ 14.400. Tel.9668-5003/9668-5004.

CELTA LIFE 1.0 2008- 4p, vhc. flexpower, gasolina/álcool/branco. R$ 21.500,00. Soleil Veículos. F.8865-0673/8843-6007/8727-2718.

CELTA LIFE FLEX - 1.0, 4p, completo + som + pneus nvos. R$ 24.900. Soleil Veículos. F.8865-0673/8843-6007/8727-2718.

CORSA HATCH 2005 - comp, único dono, R$ 21.900,00. 3207-1642/8897-7812.

3.1 GM

CORSA SEDAN 1.0 2008- Classic Spirit, gasol/álcool/branco, c/ ar/dh/ve/te. R$ 23.900,00. Soleil Veículos. F.8865-0673/8843-6007/8727-2718.

CORSA SUPER, 96 - completo, 04 portas, prata, roda liga leve, som , te, airme. A VISTA R$ 8.300. Tel.9668-5003/9668-5004.

D 10 ANO 84- carroceria de madeira nova, tda revisada, pneus novos. A vista R$ 10.300. Tel.9668-5003/9668-5004.

D 20 ANO 90- Cab dupla, completa, 4p, banco de couro, tda REVISADA. A vista R$ 22.400. Tel.9668-5003/9668-5004.

PRISMA MAXX 1.4 2007- gasol/ álcool/branco, c/ar/dh/ve/al/te/desemb traseiro. R$ 24 mil. Soleil Veículos. F.8865-0673/8843-6007/8727-2718.

S 10, 00, 2.88 -4x4, banco de couro, top de linha, prata. A VISTA R$ 26.600. Tel.9668-5003/9668-5004.

Honda

CIVIC, 07 - completa, banco de couro, air bag duplo, top de linha, a VISTA R$ 39.900. Tel.9668-5003/9668-5004.

HONDA CIVIC 2000 - comp, mec, 17.900,00. F.3207-1642/8897-7812.

HONDA FIT 2008 - Flex. R$ 35 mil. 3207-1642/9110-0474

Hyndai

HYUNDAI I 30 ANO 2010- 2.0, teto solar, 2 air bags, cor prata, DVD + GPS. A VISTA R$ 53.400. Tel.9668-5003/9668-5004.

Mercedes-Benz

SPRINTER, 05 - 16 lugares, todo revisado, pneus novos, pronto para trabalhar. A VISTA R$ 50 mil. Tel.9668-5003/9668-5004.

Mitsubishi

L 200 TRITON 08 -compl, banco de couro, Air Bag Duplo, top de linha. A vista R$ 62.400. Tel.9668-5003/9668-5004.

PAJERO DAKAR 2010- 3.2cr, 4x4, top. R$ 140 mil. Soleil Veículos. F.8865-0673/8843-6007/ 8727-2718.

PAJERO SPORT 2003 - Aut, extra R$ 49 mil. 3207-1642/8897-7812.

PAJERO TR4 2006 - aut, R$ 39 mil. 3207-1642/8897-7812.

Renault

LOGAN 2008 - completo R$ 26.900,00. Robson 9411-7709.

Toyota

HILUX SRV, 03, -completa, toda revisada, top de linha. A VISTA R$ 37.400. Tel.9668-5003-9668-5004.

3.1 Toyota

COROLLA XEI 2010- 1.8, flex, gasol/alcool, preta, 28500km, DH/VE/CD/RLL/AL/REL/ABS/TE, desemb traseir, faróis de neblina, air bag duplo, SOM, ar cond digital, computador de bordo. R$ 60.000,00. Soleil Veículos. F.8865-0673/8843-6007/8727-2718.

HILLUX SRV 2008- 4 wd turbo, automát, diesel, prea, 60 mil km, DH/VE/CD/RLL/AL/CA/REL/ ABS/TE, 4x4, bc, desemb traseiro, faróis de neblina, air bag duplo, SOM, PA, AR cond digital, limpador traseiro, banco traseiro bipartido, controle de bordo, regulagem de altura volante, sensor de estacionamento. R$ 125 mil. Soleil Veículos. F.8865-0673/8843-6007/8727-2718.

HILUX SW4, 02, -completa, turbo diesel, banco de couro, top de linha. A VISTA R$ 39.900. Tel.9668-5003/9668-5004.

HILUX SW4 99 - diesel. R$ 44.900,00. 3207-1642/8897-7812.

Volkswagen

FOX 2006 - c/ ar, dh, tv, al, R$ 24.500,00. Robson 9411-7709.

GOL 1000- 16v, 4p, c/ar/dh, único dono. R$ 12 mil.Soleil Veículos. F.8865-0673/8843-6007/8727-2718.

GOL 2009 - c/ar, ve, tv. R$ 25.500,00. Robson. 9411-7709.

GOLF 2004 - 1.6 comp, impecável R$ 28 mil. 3207-1642/9110-0474

GOL G5 2010 - comp (-dh) km baixa, 31.500, 3207-1642/9110-0474

GOL G5 2011 - Compl. Rodrigo. F:8708-3797/9648-9669.

GOL GERAÇÃO IV 2010- 4P, total 1.0 flex, gasol/alcool, preta, ar/ ve/te. R$ 28.500.Soleil Veículos. F.8865-0673/8843-6007/8727-2718.

GOL POWER 2002 - comp, R$ 15.500,00. F.3207-1642/9612-4040.

POLLO RATCH - 08/08 COMPLETO.R$ 32.00.F:8861.5440 / 9471.5311

TUCSON GLS 2.0 2009 - 4x2, aut, gasol, prata, c/dh/ve/cd/rfl/al/ ca/rel/te/bc/desemb.traseiro, faróis de neblina, air bag duplo, som/pa/ar cond.digital/limpador traseiro, pintura metálica, banco traseiro bi.partido, computador de bordo, regulagem de altura volante, 30000 km. R$ 62 mil. Soleil Veículos. F.8865-0673/8843-6007/8727-2718.

3.2 Caminhões e Ônibus

Fabricantes

Mercedes-Benz

MB 1313, 87 - carroceria de madeira nova, todo revisado, pneus novos, pronto para trabalhar. A VISTA R$ 42.400. Tel.9668-5003/9668-5004.

3.2 Mercedes-Benz

MB 709 ANO 90 - baú de alumínio novo, todo revisado. A vista R$ 30.800. Tel.9668-5003/9668-5004.

3.3 Motos

Fabricantes

Suzuki

MOTO BURGMAN 125 SUSUKI- 2007 ano vermelha. Em bom estado. F: 8881-2104/8881-2100

3.5 Peças e Serviços

Aluguel

M.L LOCADORA- Alugue carro c/KM Livre.3211-2422/8813-1344

4 TRABALHO E FORMAÇÃO PROFISSIONAL

4.1 Oferta de Trabalho

SEJA UMA REVENDEDORA DE SUCESSO!-Revenda Jóias Folheadas, Jóias em aço, Relógios e Jóias em Prata 925. Lucre até 100%.NATU Jóias.(84)3201-4990

A CONSTRUTORA DOISM CONSTRUÇÕES E - Empreendimentos LTDA, inscrita no CNPJ. 09.212.964/0001-78, sediada à Av. Rodrigues Alves nº 955 Tirol, Natal/RN. Está recrutando no mês de Novembro/2010 COM URGÊNCIA: PEDREIROS que trabalhe com revestimento para acabamentos. Local para trabalhar: Rua Ministro Miguel seabra Fagundes S/N, Pitimbú - Atrás do Atacadão -BR 101. Interessados ligar para o engenheiro Bruno no fone 9941.5779 ou Anderson no 9170.9702.

A CONSTRUTORA METRO QUADRADO - Construções e Emprendimentos LTDA, inscrita no CNPJ. 40.779.928/0001-30, sediada à Av. Rodrigues Alves nº 955 Tirol, Natal/RN. Está recrutando no mês de Novembro/2010. Com URGÊNCIA: funcionários para as seguintes funções: 02 GUINCHEIROS, 04 PEDREIROS FAIXADEIROS. Local para trabalhar: Rua Leonora Armstrong, S/N Lote 169 - Ponta Negra. Interessados ligar para o engenheiro Pedro 9637.0888 ou 3221.3369.

A CONSTRUTORA METRO QUADRADO - Construções e Emprendimentos LTDA, inscrita no CNPJ. 40.779.928/0001-30, sediada à Av. Rodrigues Alves nº 955 Tirol, Natal/RN. Está recrutando no mês de Novembro/2010. Com URGÊNCIA: PEDREIROS FAIXADEIROS. Local para trabalhar: Rua Leonora Armstrong, S/N Lote 169 - Ponta Negra. Interessados ligar para o engenheiro Pedro 9637.0888 ou 3221.3369.

VDE-SE TORNO MECÂNICO - ROME, Antigo, barramento 1.80m, adaptado cxa Norte 83, c/2 placas. R$ 10 mil. Tel.:9111-6029/3473-2262.

4.1 Oferta de Trabalho

MULT CONSULTORIA EM RH- Vagas de final de ano p/lojas do Alecrim: 160 Vendedoras, 08 Op. Caixa, 30 Abastecedor, 90 Vendedor e 45 Fiscal de Loja. F: 3086-4452/8831-8630 (Em frente ao Itaú da Av. 09)

MULT CONSULTORIA EM RH- Vagas de final de ano p/lojas de shopping: 200 Vendedora, 120 Op. Caixa, 80 ASG, 40 Balconista, 60 Atendente, 150 Aux. Loja, 40 Embaladora. F: 3086-4452/ 8831-8630 (Em frente ao Itaú da Av. 09)

ESCRITÓRIO DE DESIGN GRÁFICO - em Tibau do Sul necessita de designer com experiência.Enviar currículo para tibaudosuldesign@gmail.com

VENDE´SE FILHOTE ROTTWEILER- nascido em 28.07.2010.F:9924.7752/ 8804.9126/3231.0114

4.2 Procura por Trabalho

SOU CUIDADORA DE IDOSOS- Atendo a domicilio nos Fins de semana.9655-4234

OFEREÇO-ME - Para trabalhar como Téc. de Enfermagem, acompanhantes de pacientes e idosos em Hospital e residencia. F:8893-6149.

OFEREÇO-ME- Para Trabalhar como DIARISTA ou EMPREGADA DOMESTICA. F:8120-6473/8118-6411 9190-3501

5 CASA & SERVIÇOS

5.1 Construções e reformas

Construções

GESSO, PINTURAS - eletricas, pequenos reparos, reformas em geral.F:3662-0344/8744-0007

5.2 Educação e Ensino

Aulas Particulares

AULA PARTICULAR-Química, Física e Matematica. F:8717-5523

AULAS DE MATEMÁTICA - Tel.:9943-5223.

Cursos e Escolas

ELABORAÇÃO DE MONOGRAFIAS - de Pós Graduação, c/ ABNT, Projetos Acadêmicos. c/ vasta experiência. prof. Nério. F: 9614-2218/9108-0616

5.4 Pet Shop

Animais

VENDE-SE FILHOTE- (Fêmea) de Maltês.(Lilian 3234-1250/ 9124-2763)

RR DONNELLEY



Empresa com atuação mundial, produzindo impressos de segurança (loterias, provas de concursos, avaliações na área da educação, vales-transportes, ingressos, selos para cartórios, jogos promocionais, diplomas etc.); impressos com dados variáveis (documentos de cobrança, mala direta, promocional, carnês de IPTU, faturas, atualização cadastral etc.); rótulos e etiquetas com rastreabilidade, rótulos duráveis, etiquetas para confecções, bebidas e para indústria em geral; etiquetas de segurança e sistema antifraude, nomeia:

REPRESENTANTE COMERCIAL

(Empresa com Registro no CORE)
Para atuação em Natal-RN.

Remeter, a/c Gerência Nacional de Projetos Especiais, cópia autenticada do contrato social, cartão do CNPJ, registro no CORE, CPF e RG do(s) titular(es), referências e breve histórico da empresa para: **RR Donnelley - Rua Robert Bosch, 1.221, CEP 06276-170, Bairro Industrial Anhanguera, Osasco-SP. E-mail: claudia.v.rodrigues@rrd.com - Telefone 11 2104-4179.**

CTO Comunicação Total

PROCURANDO EMPREGO?

Anuncie seu currículo na Catho Online.

- Mais de 215 mil vagas de emprego
- 7 dias grátis para anunciar seu currículo
- Mais de 6 mil vagas de emprego por dia em mais de 1.600 cidades do Brasil

Teste e comprove que a Catho Online funciona: www.catho.com.br

CATHO ONLINE

5.5 Saúde

5.5 Saúde

Outras Especialidades

EXTRATO DE PRÓPOLIS VERDE-poderoso antibiótico natural (www.apisbrasil.com.br) revenda exclusiva p/ o RN - Dgodoy comercial.(84)3643-1427/ 9128-6968

Plano de Saúde

PLANOS MEDMAIS-Amil,Unimed.8805-4229/3086-1978

Lavanderia

LEUDA LAVANDERIA - Peças a partir R$ 0,90. F:3208-2354

5.6 Serviços Para o Lar

5.6 Serviços Para o Lar

Eletrodomésticos e Utensílio

VDE-SE FREEZER VERTICAL - Mostrador Marca Metalfrio. F: 8821-9871/8819-0316

Encanador

ENCANADOR/ELETRICISTA - Consertos de descargas, torneiras, registros, chuveiros, caixa acoplada, Hidra, Deca, Docol, e vazamentos. Em urgência domiciliar. F: 3218-3162/9409-8270

5.6 Festas

Festas

FAÇA SUA FESTA COM DJ ALYSON- Tudo em som e iluminação. 8876-7469/9196-1223

5.7 Serviços Profissionais

Advocacia

RECLAMAÇÕES- TRABALHISTAS E PREVIDENCIÁRIAS. F:9983-3833/3207-2202.

Detetives

DETETIVE 24HS-Sigilo absoluto. 8808.5353/9445.5110

AGÊNCIA BERNARDO 24H-Todas as causas.F:(84) 8837-9858

5.6 Serviços Para o Lar

Serviços de Mensagens

ART MANHAS DO AMOR-floricultura e mensagens ao vivo, cestas,flores e presentes c/ super lançamento PINK LOVE. F:3614-7064/3663-3585

Especializados

MARIDO DE ALUGUEL-Serviços elétricos/hidráulicos, desentupimentos, lavagem caixa dágua, Consertos domésticos em geral. Tel.:8847-2294

XAVIER SINTEKO-aplicação e liXamento sinteko em piso de madeira,lavagem,remoção,aplicação de ceras.3606-0007/9969-0744

5.7 Serviços Profissionais

HAVAIANAS CUSTOMIZADAS-solado e tiras. Vários Modelos. Encomendas em Geral. F:3217-3214/9651-2575

Limpeza

LAVAMOS-Sofás, tapetes e carpetes. F:3207-4790

Mudança

ADECILDO- Fretes e Mudanças. F: 9122-8904/9133-3032

5.8 Som e Imagem

Som

ALUGO-som e datashow p/eventos.9628-5231



6 NEGÓCIOS E OPORTUNIDADES

6.1 Agropecuária

Mudas e Sementes

VDO MUDAS DE ALGAROBA - 8819-6123/9635-2034.

6.2 Comunicados, Recados e Editais

Místicos

CONSULTA ESPIRITUAL-Joana Darc. Falo tudo em uma só consulta. Trago seu amor de vota,Trabalho p/todos fins. Result. garantido.3661-8311/8873-3093/ 3672-4521

6.4 Oportunidade

Negócios

CRIAÇÃO DE ARTES - criação de artes, balanços patrimoniais, diagramação de projetos para jornais e revista. Falar com Marcelo 9131 - 7166

LG REDES E TELAS - de proteção e películas p/ Apartamentos, residências, piscinas, quadra e campo.F:3205-0479/8816-7367

VDO RESTAURANTE - Pleno Funcionamento completo de tudo. local no CEASA. Tel.:9409-3136.

6.6 Turismo

6.6 Turismo

Excursões

BETEL TUR-trechos p/qualquer lugar do Brasil, voando TAM a partir R$ 230,00 + TX. F:3201-5699/9969-4101

TRECHOS TAM/GOL- R$ 230. Helder.8857-1505/9990-4474

Festas

CHURRASCO COMPLETO-Espetinhos! Tr.9645-2180

6.7 Acompanhantes

6.8 Sexy Shop

Acompanhantes

WWW.REALGATAS.COM.BR-

AS MAIS LINDAS DO BRASIL www.coelhinhasdobrasil.com.br

EDUARDA-C/local.9607-2946

RAFA SARADO- Atend vip, apenas Turista. 9406.8960









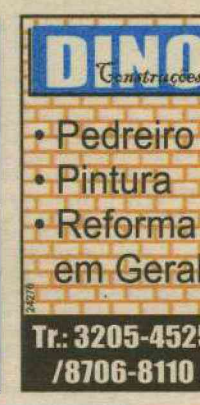

















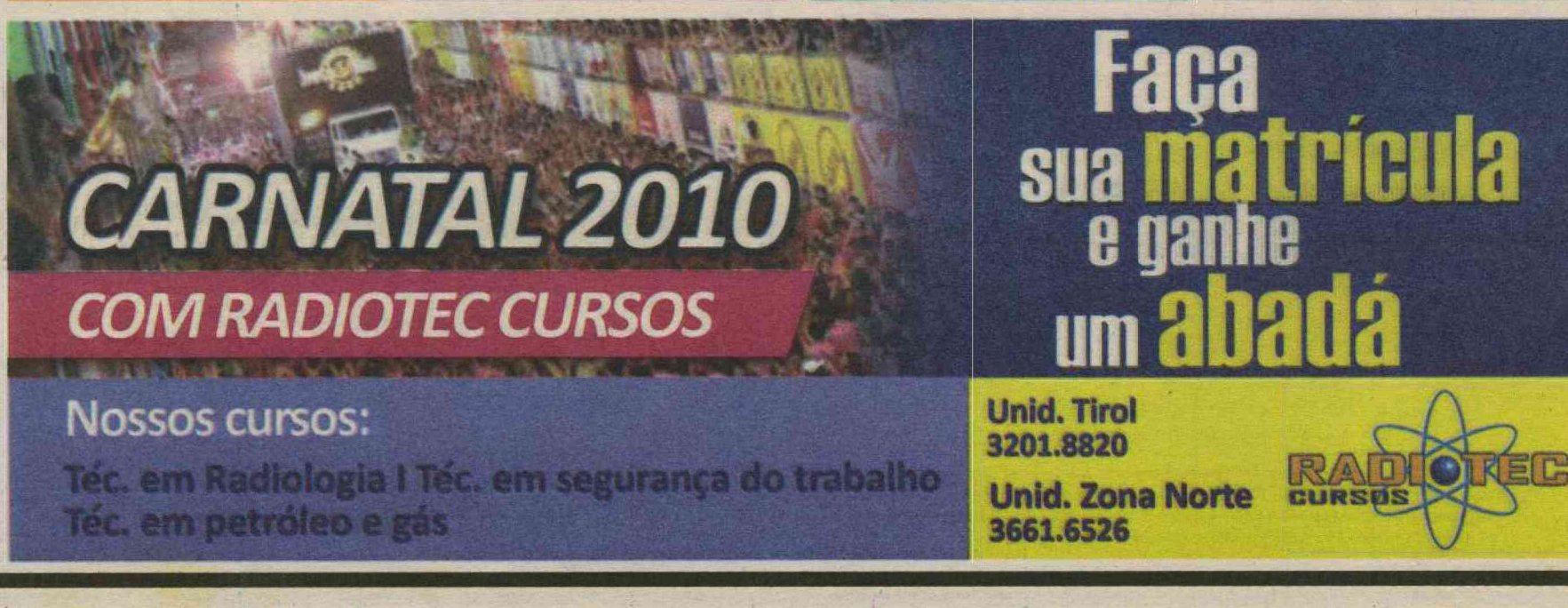

DIÁRIO de NATAL

SEGUNDA-FEIRA Natal, 8 de novembro de 2010 www.diariodenatal.com.br R$ 1,00

FUNDADOR DOS DIÁRIOS ASSOCIADOS: ASSIS CHATEAUBRIAND

Compre o DN e, com mais R$ 1, leve a revista **Aqui TV**



PROVAS DO ENEM EM XEQUE

Um erro de impressão na folha de respostas das provas de sábado do Exame Nacional do Ensino Médio (Enem) levantaram dúvidas sobre a validade da avaliação. A Ordem dos Advogados do Brasil (OAB) orientou os estudantes que sentirem-se lesados a procurar o Ministério Público e não descartou uma possível anulação. PÁGINA 6

Natal em festa na 10k

Mais de 3 mil pessoas acompanharam a corrida 10k Night, na noite de bem estar e alegria promovida pelo DN. Participantes, convidados e espectadores elogiaram o evento. PÁGINAS 24 E 23



Eduardo Maia/DN/D.A Press/D.A Press

NA FINAL

ABC CONQUISTA VAGA INÉDITA

Após vencer o Salgueiro, o alvinegro decide o Brasileirão da Série C contra o Ituiutaba. O 1º jogo será no dia 13. PÁGINA 22


Eduardo Maia/DN/D.A Press/D.A Press

TABELÃO

RESULTADOS DO BRASILEIRÃO

Confira tudo sobre os campeonatos brasileiros das séries A, B e C, com classificação, artilharia e média de gols. PÁGINA 20



Wagner Cairmo/VIP COMM

FÓRMULA 1

SEBASTIAN VETTEL VENCE GP DO BRASIL

Com a vitória do alemão, a decisão do título mundial da categoria ficou para a última prova, em Abu Dabhi, no domingo. PÁGINA 21



EFE/Fernando Bizerra Jr

Rinha de galo

A polícia fechou um ponto de brigas de galo em Maxaranguape, no Litoral Norte. Três pessoas foram detidas e 11 animais foram apreendidos. PÁGINA 2


Paulo de Sousa/DN/D.A Press/D.A Press

OPERAÇÃO VIA ÁPIA

A JUSTIÇA DECRETOU A PRISÃO PREVENTIVA DO SUPERINTENDENTE SUBSTITUTO DO DNIT, GLEDSON MAIA, ACUSADO DE CORRUPÇÃO

PÁGINA 4

O REDUTO DO DEM

ENQUANTO ENCOLHE NO RESTANTE DO PAÍS, O DEMOCRATAS CRESCE E GANHA ESPAÇOS NO RIO GRANDE DO NORTE

PÁGINA 3

DN VESTIBULAR

Peça que será encenada hoje no TAM, por alunos da UnP, mostra aos vestibulandos os costumes e a cultura do povo nordestino



ISSN 1415-4560

redação 4009.0150 atendimento ao assinante 4009.0220 classificados 4009.0200 comercial 4009.0173

DIÁRIOS ASSOCIADOS

IRPF

Receita libera consultas do sexto lote

Brasília (ABr) - A Receita Federal do Brasil abre amanhã, às 9h, a consulta ao sexto lote multiexercício de restituições do Imposto de Renda Pessoa Física. Para saber se terá a restituição liberada, o contribuinte poderá acessar a página da Receita na internet ou ligar para o 146.

É preciso informar o número do CPF ao fazer a consulta. No dia 16 de novembro de 2010, serão creditadas, simultaneamente, as restituições referentes ao exercício de 2010 (ano-base 2009) residuais de 2009 (ano-base 2008) e de 2008 (ano-base 2007). O depósito bancário será feito para 558.809 contribuintes com imposto a restituir, no montante total de R$ 749.895.285,10.

Para o exercício de 2010, serão creditadas restituições para 418.694 contribuintes com imposto a restituir, totalizando R$ 601.264.818,93, já acrescidos da taxa Selic de 5,95% (período de maio a novembro de 2010).

Com relação ao lote residual do exercício de 2009, serão creditadas restituições para 103.812 contribuintes, no total de R$ 107.472.425,33, atualizados pela taxa Selic de 14,41% (de maio de 2009 a novembro de 2010).

No lote residual do exercício de 2008, serão creditadas restituições para 36.303 contribuintes, no total de R$ 41.158.040,84, também atualizados pela taxa Selic de 26,48% (período de maio de 2008 a novembro de 2010). Estão contemplados nesse lote de restituição os idosos que não têm pendências.

índice

economia	10
cidades	05
muito	12
televisão	13
saúde	08
brasil	17
mundo	19
opinião	18
esportes	24

otempohoje

NATAL // Nublado a parcialmente nublado com possibilidade de chuvas isoladas.

RIO GRANDE DO NORTE // Nublado a parcialmente nublado. Possibilidade de chuvas isoladas no litoral leste e agreste.

tábuademarés

	15:04	3.2
	02:51	3.1
LUA Crescente	09:02	0.7
	21:17	0.5

Tarifa de ônibus deve aumentar

Titular da Semob quer discutir detalhes do reajuste com a prefeita Micarla de Sousa, que reassume o cargo amanhã

Carlos Santos/DN/D.A press/D.A Press



Usuários do transporte coletivo de Natal terão que pagar mais caro pelo serviço; oficialmente, valor não está decidido

O aumento da tarifa de ônibus voltou à pauta de discussão da Prefeitura de Natal e poderá ser definido nos próximos dias. O secretário municipal de Mobilidade Urbana, Renato Fernandes, pretende levar a questão à prefeita Micarla de Sousa (PV) amanhã, quando ela deverá retornar as atividades após viagem particular. Fernandes teve uma reunião na sexta passada com o prefeito em exercício, Dickson Nasser (PSB), para tratar do aumento, mas disse que a decisão tomada pelos dois foi de esperar a prefeita retornar para decidir sobre valores e encaminhar o documento que autoriza o reajuste para a publicação no Diário Oficial do Município.

Renato Fernandes lembrou que o aumento está previsto no Termo de Ajustamento de Conduta (TAC) que rege a relação entre as empresas e o município. "Era para o reajuste ter sido autorizado desde o dia 1º de junho, data que foi definida pelas duas partes no TAC, mas até agora ele vem sendo adiado", justificou.

Questionado se vem recebendo pressão das empresas de transporte público para autorizar logo o aumento, Fernandes disse que a pressão tem sido "no sentido do cumprimento do TAC". Ele negou que o valor da passagem esteja já definido em R$ 2,30, conforme informações de bastidor. "O valor não está fechado, será decidido com a prefeita e faremos o que estiver ao nosso alcance para que haja o menor impacto possível sobre o valor atual", relatou.

No final de semana, circularam na Internet informações de que o secretário da Semob, em entendimento com Dickson Nasser, teria resolvido encaminhar o documento que autoriza o reajuste para o Diário Oficial mesmo sem o aval de Micarla. A publicação teria sido barrada pelo secretário-chefe do Gabinete Civil, Kalazans Bezerra. Renato Fernandes negou. "Nós tratamos da questão, mas a decisão foi esperar a prefeita retornar. Não houve encaminhamento", afirmou. A reportagem não conseguiu contato com o prefeito em exercício e nem com o secretário do Gabinete Civil. Os dois não atenderam ao telefone.

MAXARANGUAPE

Polícia desbarata rinha de galos

Paulo de Sousa
jpaulosousa.rn@dabr.com.br

Paulo de Sousa/DN/D.A.Press/D.A Press



Polícia apreendeu 11 animais, além de dinheiro, instrumentos e cadernetas

A partir de uma denúncia anônima, a polícia conseguiu desbaratar uma rinha de galos que funcionava em uma granja na cidade de Maxaranguape, a 33 km de Natal, na manhã de ontem. Segundo o tenente PM Wivel Castro, da Companhia de Polícia Ambiental (CIPAM), foram apreendidos 11 galos de briga, vários medicamentos e instrumentos para as rinhas, como esporas, cadernetas com anotações de apostas e R$ 160 em dinheiro. Três pessoas foram detidas e responderão a um Termo Circunstanciado de Ocorrência (TCO) por maus tratos a animais.

O tenente Castro conta que recebeu a denúncia da existência da rinha durante a manhã de ontem. Por volta das 11h, os policiais encontraram o local, chamado Granja São Paulo. "Quando paramos as viaturas, percebemos várias pessoas correndo e pulando o muro, com os animais por debaixo dos braços". A polícia então invadiu o local e ainda conseguiu abordar dez pessoas. Entre elas estavam Ivandro Brandilla, proprietário da granja, Cleone Assis e Cremildo Damasceno. "Esses três eram os organizadores das apostas".

Wivel Castro relata que no local existiam duas rinhas separadas, além de um bar no primeiro andar da residência. Além dos animais, medicamentos e esporas, a polícia apreendeu uma balança para a medição dos pesos dos galos. A maioria das aves recolhidas, segundo o tenente, estava bastante machucada. "Temos receio de que alguns venham a morrer". Elas foram enviadas para a sede do Instituto Brasileiro do Meio Ambiente e dos Recursos Naturais Renováveis (Ibama).

Os três homens apontados como organizadores das brigas foram encaminhados para a delegacia de plantão da Zona Norte, em Natal, onde foram autuados no TCO por maus tratos e, em seguida, foram liberados. Segundo o delegado Sérgio Freitas, de plantão ontem, a rinha não ficou totalmente caracterizada. "Quando a polícia chegou, não estava havendo brigas".

EDITOR >> Fábio Araújo - interino (fabioaraujo.rn@dabr.com.br) politica.rn@dabr.com.br

Centro da resistência

Enfrentando processo de acentuada decadência em nível nacional, o DEM encontra no RN sua maior base contra o petismo

Allan Darlyson
allandarlyson.rn@dabr.com.br



Fábio Cortez/DNPD & Brasc

Rosalba saiu vitoriosa da disputa estadual, enquanto José Agripino sobreviveu à derrocada dos Democratas no Senado

Decadente em nível nacional. Ascendente no Rio Grande do Norte. Assim saiu o DEM das eleições 2010. Embora tenha sido massacrado no Brasil, o partido encontrou no RN seu maior reduto de fortificação. A legenda elegeu a senadora Rosalba Ciarlini (DEM) para o governo do Estado, manteve o mandato do senador José Agripino (DEM) e ainda reelegeu seus dois deputados federais - Felipe Maia e Betinho Rosado. A única perda da sigla foi na Assembleia Legislativa (AL). O partido reduziu sua bancada de três para dois parlamentares. Nos outros Estados, o resultado da eleição foi adverso.

Os democratas tiveram suas bancadas reduzidas na Câmara Federal e no Senado. O partido perdeu 13 deputados federais para o próximo mandato. Até dezembro deste ano, a sigla conta com 56 parlamentares. A partir de janeiro, só terá 43. No Senado, a situação foi ainda mais catastrófica. Dos nove senadores democratas que disputaram a reeleição, somente Agripino saiu das urnas com a vitória. O partido conta atualmente com 14 senadores. A partir do próximo ano, serão apenas seis. Para amenizar o resultado, o DEM conseguiu eleger, além de Rosalba no RN, o governador de Santa Catarina, Raimundo Colombo.

A transformação do RN em uma "ilha do DEM no Brasil" era vista há alguns anos como impossível de acontecer. O partido passou por momentos difíceis na política local e só conseguiu se erguer depois do surgimento de uma nova liderança: Rosalba Ciarlini. Vitoriosa na disputa pelo Senado de 2006, Rosalba dedicou seus primeiros quatro anos de mandato ao contato direto com os municípios e lideranças locais. Naturalmente, seu nome foi colocado nas pesquisas e apontado como preferido pela população, o que culminou com a vitória de outubro passado. A governadora eleita se tornou a liderança democrata com maior potencial eleitoral no Estado.

A guinada do DEM começou com o rompimento político de Agripino com a ex-governadora Wilma de Faria (PSB), em 2004. Durante a aliança com a pessebista, firmada em 2002, Wilma arrancou boa parte das bases do senador. Sem alternativa política viável depois de romper com a então governadora, o DEM resolveu esquecer o passado e se aliar ao adversário histórico Garibaldi Filho (PMDB). Ali se formaram dois grupos políticos antagônicos: o de Wilma contra Agripino e Garibaldi. A pessebista venceu Garibaldi na disputa pelo governo de 2006 e consagrou sua liderança em todo o Estado.

A aliança de Agripino e Garibaldi foi rejeitada em 2006. As bases democratas seguiram com Wilma e não votaram no adversário histórico que se aliara ao partido. Apesar da derrota na disputa pelo governo, a eleição de Rosalba para o Senado garantiu a volta do grupo ao poder. Em 2008, o DEM conseguiu eleger a aliada Micarla de Sousa (PV) prefeita de Natal e reelendou a reeleição da prefeita de Mossoró, Fafá Rosado (DEM). Somando isso ao processo de desintegração do grupo comandado pelo PSB, o Democratas conseguiu, em 2010, voltar ao governo e derrotar sua principal adversária, Wilma de Faria, que perdeu a eleição para o Senado.

Senador quer reforçar oposição em Brasília

Preocupado com o rumo que a oposição terá no Brasil, tendo em vista que DEM e PSDB terão menos de um terço do Senado nos próximos quatro anos, o senador José Agripino, presidente estadual do DEM, já adiantou que vai articular a adesão de parlamentares ditos independentes, do PMDB e do PP, para que o grupo oposicionista consiga as assinaturas suficientes para a criação de Comissões Parlamentares de Inquérito (CPIs). "Sem dúvidas, a oposição saiu enfraquecida desse processo todo, mas vamos buscar senadores independentes para que tenhamos força, no intuito de fiscalizar o governo", frisou.

O hoje chamado Democratas passou por momentos de crescimento e decadência na política brasileira. Gestado como União Democrática Nacional (UDN), o partido passou por várias transformações. Durante a ditadura militar, já se chamou Aliança Renovadora Nacional (Arena) e também Partido Democrático Social (PDS). Em 1985, uma ala do PDS, que se opunha ao regime militar, fundou o Partido da Frente Liberal (PFL). Desde 1964, o partido adquiriu uma reputação de sempre fazer parte do governo e assim foi até 2002. A legenda foi para a oposição em 2003, com a posse do presidente Lula (PT) e em 2007, mudou o nome para Democratas.

Durante os oito anos de mandato de Lula, o senador José Agripino se destacou como principal figura de oposição, no Congresso Nacional. No entanto, o partido - que cresceu sempre ao lado do governo - não resistiu à artilharia do "time de Lula" e começou a se esfacelar. As derrotas foram muitas. A legenda, que chegou a conquistar mais de mil prefeituras no País, tem agora apenas 497. A cada eleição com o PT no poder, o DEM se desgasta mais. Caso a postura diante do governo Dilma Rousseff (PT) seja a mesma adotada na gestão de Lula, o partido pode sofrer perdas maiores nas próximas eleições.

"Futuro depende de Rosalba"

Na avaliação do deputado estadual Getúlio Rego (DEM), a decadência nacional da legenda se dá devido ao uso da máquina federal contra o partido. Apesar de lamentar o decréscimo da legenda no Congresso Nacional, o deputado comemorou o resultado obtido no Estado. "As eleições deste ano no Rio Grande do Norte mostraram o apoio do povo ao DEM, um partido que tem pessoas de caráter, honestidade, seriedade e fidelidade aos aliados", analisou.

Para Getúlio Rego, o futuro local do Democratas está diretamente ligado ao desempenho que a governadora eleita Rosalba Ciarlini terá à frente da gestão estadual. Ele elogiou a capacidade administrativa da democrata e disse acreditar que ela fará um governo de resultados. "Acredito que Rosalba terá dificuldades, principalmente no início, com a situação financeira em que encontrará o governo. Mas ela tem experiência para reverter isso", minimizou.

O deputado disse ainda que aposta na renovação para que o partido possa se manter forte no Estado e crescer nacionalmente. Getúlio alertou para a necessidade de a legenda buscar novas lideranças. "O partido tem que dinamizar a inserção da juventude na vida partidária. É importante que haja um processo de renovação para que tenhamos novos quadros para disputar eleições futuras", ponderou.

asdasad

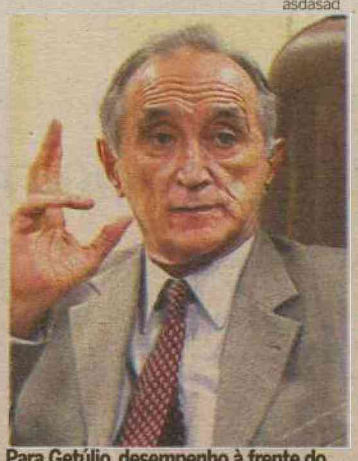

Para Getúlio, desempenho à frente do Executivo será decisivo para a legenda

O DEM HOJE

Brasil: 497 prefeitos

Rio Grande do Norte: 17 prefeitos:
Angicos - Jaime Batista dos Santos
Bodó - Francisco Avamar Alves
Cerro-Corá - Raimundo Marcelino Borges
Currais Novos - Geraldo Gomes de Oliveira
Encanto - Alberone Neri de Oliveira Lima
Galinhos - Francisco Rodrigues de Araújo
Ipueira - Concessa Araújo Macedo
Itajá - Gilberto Eliomar Lopes
Itaú - Antonio Edson de Melo
João Câmara - Ariosvaldo Targino de Araújo
Martins - Maria José de Oliveira Gurgel Costa
Mossoró - Maria de Fátima Rosado Nogueira
Nísia Floresta - George Ney Ferreira
Parazinho - Genival de Melo Martins
Pau dos Ferros - Leonardo Nunes Rêgo
Riacho Da Cruz - Marcos Aurelio de Paiva Rego
Rodolfo Fernandes - Maria Bernardette Dantas de Queiroz

No Congresso

Atualmente, 56 deputados federais, 14 senadores
Cairá para 43 deputados federais e 6 senadores a partir de 2011.

Governadores

Hoje: Nenhum (o único eleito em 2006, José Roberto Arruda (DF), renunciou por corrupção)
Para 2011: Rosalba Ciarlini (RN) e Raimundo Colombo (SC)

entrevista >> Mangabeira Unger

"Nordeste é a vanguarda de um novo projeto para o Brasil"

Vandeck Santiago
vandecksantiago.pe@dabr.com.br

Cadu Gomes/CB/D.A Press

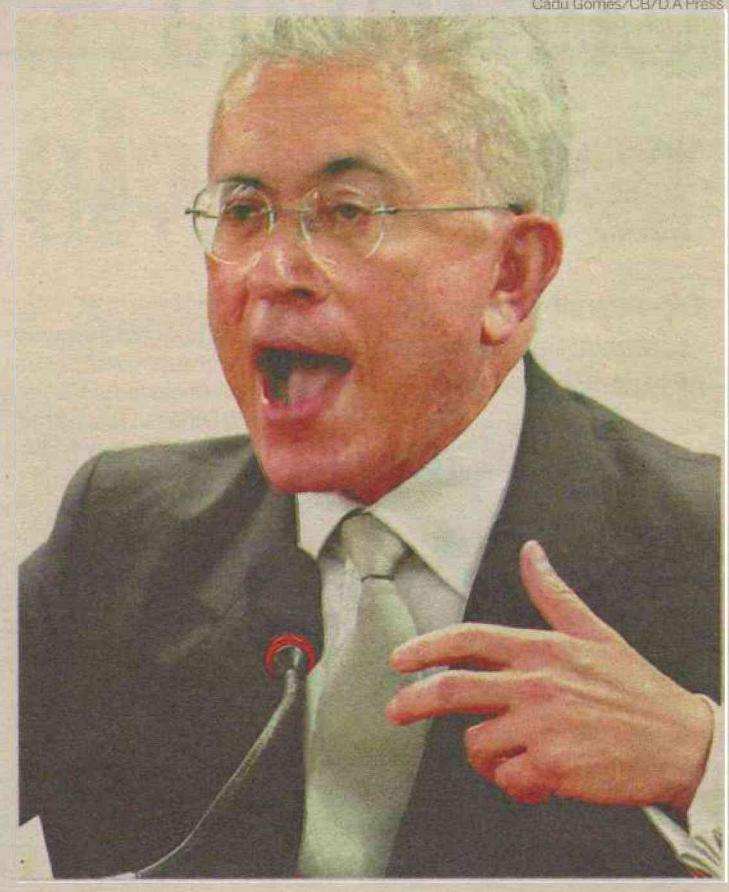

Não chamem o professor Mangabeira Unger de "otimista" que ele corrige de imediato: "Otimista, não! Eu sou esperançoso". No raciocínio dele "otimismo" é atitude contemplativa, coisa de sonhador; já o "esperançoso" sinaliza para a ação. O tema da esperança de Mangabeira Unger agora é o Nordeste. Ele está esperançoso que a presidente eleita Dilma Rousseff avance mais do que Lula em relação à região. Isso porque ela vai começar já de um patamar confortável deixado pelo presidente Lula - obras, investimentos e inserção da região na agenda nacional. Mas para aproveitar esta oportunidade o Nordeste deve ter uma postura mais afirmativa e seus parlamentares precisam deixar de lutar por bandeiras pequenas no Congresso e abraçar a causa do desenvolvimento da região como projeto nacional. Há todas as condições para que, nesse novo governo, o Nordeste seja a vanguarda de um projeto desenvolvimentista para o Brasil, entende ele. Um otimista diria que este é um pensamento idealista; mas um esperançoso como o professor Mangabeira está convicto de que isso é possível. Professor de Harvard desde 1970, foi ministro de Assuntos Estratégicos de outubro de 2007 a junho de 2009, quando retornou à universidade norte-americana. Elaborou o estudo "O desenvolvimento do Nordeste como projeto nacional", fruto de encontros com autoridades e comunidades da região e que foi aprovado com entusiasmo por Dilma quando ela ainda era ministra. Retornou ao Brasil na reta final da eleição. Nessa entrevista, ele diz porque está "esperançoso" com o Nordeste no novo governo.

Como fica o Nordeste no pós-Lula?
O Nordeste pode tornar-se a vanguarda de um projeto de desenvolvimento do Brasil. Agora, a região precisa deixar de aparecer no imaginário do país como o pobrezinho pedindo uma compensação aqui e outra acolá. Tem é que fazer uma aliança com todas as outras grandes regiões do país. Para, juntos no espaço regional, construir um novo projeto nacional de desenvolvimento. Em vez de aparecer no cenário nacional como o primo atrasado pedindo uma ajudazinha, o Nordeste precisa aparecer como vanguarda da nova estratégia nacional.

Há condições objetivas para isso?
O Nordeste já reúne todas as condições para isso. O Nordeste pode ser uma nova China. Agora, tanto pode ser uma China no bom sentido quanto no mau sentido. No bom sentido será um grande engenho de trabalho e inovação, com todo o crescimento e dinamismo, que me impressionou. E no mau sentido se for apenas um território de trabalho barato. A nós não interessa apostar em trabalho barato e desqualificado. Não prosperaremos como uma China com menos gente. Mas para sermos uma China no bom sentido precisamos ter um projeto para o Nordeste.

Que tipo de projeto?
Um projeto que veja o Nordeste não apenas como um assunto regional, mas nacional. Não há solução para o Brasil sem solução para a região Nordeste. O país está em busca de um novo modelo de desenvolvimento, e esse novo modelo de desenvolvimento tem o seu terreno privilegiado justamente nas regiões menos desenvolvidas do Brasil. Sobretudo o Nordeste, mas também Amazônia e Centro-Oeste.

Políticas setoriais (para agricultura,trabalho, indústria) não podem substituir políticas regionais?
Quando o presidente Lula me chamou para o governo [em 2007] a concepção inicial dele era que eu iria formular um projeto para o futuro, visando o horizonte do Bicentenário. Mas eu concluí que se eu apenas fizesse isso, seria muito grande o risco de ficar o trabalho natimorto no papel. E logo reorientei meu trabalho para um conjunto de ações que antecipassem o novo modelo de desenvolvimento. E passei a avançar nesse rumo em dois planos: o de iniciativas setoriais e o de iniciativas regionais. É importante dizer que em geral as ações regionais não só me entusiasmaram, como tiveram uma ressonância, demonstraram um potencial de progresso superior à maioria das ações setoriais. E uma das razões para isso acontecer é que, enquanto as iniciativas setoriais tratam de uma fatia do mundo, as iniciativas regionais tratam do mundo inteiro. E o mundo inteiro no qual há bases sociais reais: o governo, estado, empresariado, organizações sociais. Que são uma base para apoiar estas iniciativas.

Com Dilma Rousseff, que futuro pode ter o estudo que o senhor deixou?
Em todos os encontros que tive com ela para discutir o projeto ela concordou comigo na ideia central de que as políticas regionais em geral e a política para o Nordeste em particular devem ser encaradas como a construção regional de um projeto nacional, e não como uma distribuição de favores a uma região mais pobre. A minha esperança, então, é que este estudo sirva como uma ponte entre o governo atual e o futuro governo. Dilma Rousseff, ainda quando estava no governo, apoiou com muito entusiasmo o projeto, orientada pelo presidente Lula, mas ela própria convencida da importância e da viabilidade desse projeto. E ela inclusive presidiu várias reuniões de ministros, sobre o projeto, dando apoio.

Qual a importância da bancada de deputados federais para esse projeto?
Nós temos aí um potencial de poder que não se aproveita. Um poder que não se exerce. Veja o seguinte fato interessante: a Amazônia, o Nordeste e o Centro-Oeste juntos têm a maioria esmagadora no Senado federal e também, o que é mais surpreendente, maioria na Câmara dos Deputados. Ninguém imaginaria isso, acompanhando os rumos que toma a política brasileira. Apesar disso, o ambiente que eu encontrei nas bancadas do Nordeste em Brasília foi muitas vezes um clima de lamentação. Em vez de ser a construção coesa de um potencial de poder, a serviço de um determinado projeto, lamentação.

CORRUPÇÃO

Justiça decreta prisão preventiva do sobrinho de João Maia

A Justiça Federal decretou, na manhã deste sábado (6), a prisão preventiva de Gledson Maia, sobrinho do deputado federal João Maia (PR) e superintendente substituto do Departamento Nacional de Infraestrutura de Transportes (DNIT). A prisão foi decretada pelo juiz Mário Jambo, da 2ª Vara Federal. Gledson foi preso temporariamente na última quinta-feira (4), após depoimento prestado na Polícia Federal (PF). De acordo com a PF, ele era apontado como um dos envolvidos no esquema de desvio de verba referente ao lote II da duplicação da BR-101, que compreende 60 km da obra.

O superintendente da Polícia Federal, Marcelo Mosele, o representante do Ministério Público Federal, Ronaldo Pinheiro, e o chefe da Controladoria-Regional da União, Moacir de Oliveira, informaram que entre os presos estão Gledson Maia, o superintendente Fernando Rocha e um agente de fiscalização do Departamento Nacional de Infraestrutura de Transportes (DNIT), além de um empresário do Paraná e três pessoas ligadas ao consórcio Constran/Galvão/Construcap, contratado pelo DNIT a para execução das obras.

Até o momento foi contabilizado o prejuízo de R$ 2 milhões, mas esse valor pode chegar a R$ 6 milhões. Os representantes dos órgãos destacaram que os 60 km de obra na BR-101 correspondem a 30 km de ida e 30 km de volta. O orçamento inicial era de R$ 172 milhões, mas foi alterado seis vezes, chegando a R$ 212 milhões.

EDITOR >>Gabriel Trigueiro (gabrieltrigueiro.rn@dabr.com.br) cidades.rn@dabr.com.br

MP pede criação de ouvidorias

Ministério Público solicitou que prefeituras e câmaras estabeleçam canais com a população

Maiara Felipe
Especial para o Diário de Natal
maiarafelipe.rn@dabr.com.br

O uso de uma ouvidoria, quando bem estruturada, é uma importante ferramenta de gestão e de inclusão social. Porém, no governo do Rio Grande do Norte, o setor ainda não foi implantado e existem apenas ouvidorias em alguns órgãos. Entidades representativas como as prefeituras, câmaras municipais e Assembleia Legislativa do estado também não têm um local para reclamação da população. Colocando em prática o projeto Município Participativo, o Ministério Público quer a criação de pelo menos uma ouvidoria nos 167 municípios.

O ouvidor substituto do Ministério Público, Paulo Pimentel, enviou documentos para as câmaras e prefeituras pedindo a criação das ouvidorias nos órgão públicos. Em razão das diversidades sociais de cada cidade, a expectativa é que pelo menos uma ouvidoria seja criada pelo município. "As ouvidorias são um instrumento de inclusão social. São mecanismos de participação", declarou o promotor explicando que é onde a população tem direito de formalização sua reclamação. Conforme o conhecimento do MP, as prefeituras de Natal e Parnamirim seriam as únicas com ouvidorias-gerais.

Ação integra o projeto Município Participativo

Paulo acredita que não há resistência dos prefeitos para implantação desse setor, o que existe apenas é o desconhecimento sobre a sua importância. "É notável o crescimento da legitimidade do poder político", ressalta o promotor. O ouvidor lembra que as ouvidorias precisam existir de maneira profissionalizada e que os gestores devem evitar indicações políticas para os representantes. A ideia do Ministério Público é que os municípios cumpram as suas obrigações constitucionais.

O papel da ouvidoria é receber reclamações internas e externas e através da confirmação desses problemas passá-los ao gestor junto com uma possível solução. Fazendo uma comparação com o sistema privado, Paulo afirma que ter uma ouvidoria eficiente é igual a ter um selo de qualidade. "As exigências do setor privado chegaram ao público. Os consumidores não estão mais em situação de desigualdade com a empresa. As pessoas querem excelência na prestação dos serviços", retrata Paulo Pimentel.



Carlos Santos/DN/D.A.Press/D.A Press

O ouvidor Paulo Pimentel ressalta que a ferramenta propicia inclusão social



AVALIAÇÕES ESTAVAM INCOMPLETAS

Brasília - Os candidatos que tiveram problemas no sábado com o caderno de provas de cor amarela poderão refazer a avaliação caso tenham sido lesados. Essa possibilidade será adotada "em último caso", de acordo com o Instituto Nacional de Estudos e Pesquisas Educacionais (Inep). O órgão recebeu a informação de que algumas provas amarelas de um lote específico tiveram problema de montagem e portanto não continham todas as 90 questões. Calcula-se que o problema ocorreu em menos de 1% do total das provas, totalizando cerca de 20 mil cadernos.

Para evitar cola, o Inep faz versões diferentes da prova, cada uma identificada por uma cor. Neste ano foram adotadas azul, amarelo, branco e rosa. As questões são as mesmas, mas organizadas em ordem distinta. Em cada local há uma reserva técnica de 10% de provas. Segundo o Inep, a maioria dos estudantes prejudicados pôde trocar o caderno. Por isso, a instituição acredita que seja pequeno o número de estudantes que precisarão refazer o exame.

No ano passado, o Inep teve que reaplicar a prova para alunos de uma escola no Espírito Santo que ficou alagada no dia do Enem. Esses candidatos fizeram o exame junto com a aplicação feita para os presidiários posteriormente. Neste ano, a prova dos presídios está marcada para 6 e 7 de dezembro e uma das possibilidades é que os candidatos da prova amarela sejam reavaliados nesta data.

Para o presidente do Inep, Joaquim Soares Neto, os problemas com as provas amarelas e o erro de impressão da folha de respostas não comprometeram o exame, que ele classificou como "um sucesso".

Também houve entraves relacionados à segurança. No Recife, um repórter conseguiu entrar no banheiro com o celular e mandar uma mensagem de texto ao jornal em que trabalha informando o tema da redação. O Inep encaminhou o caso à Polícia Federal. Em Belo Horizonte, um aluno foi pego usando o celular dentro da sala de aula e foi retirado para prestar informações à polícia. Para Neto, não houve falhas de segurança. "No caso dos alunos em que temos a evidência [da tentativa de fraude], vamos encaminhar para as autoridades", afirmou.

Possíveis processos

O Inep divulgou em sua conta no Twitter que poderá processar os estudantes que vazaram informações sobre Enem através das redes sociais. No microblog, está a mensagem do Inep: "Alunos q já "dançaram" no Enem tentam tumultuar com msgs nas redes sociais. Estão sendo monitorados e acompanhados. Inep pode processá-los".

Provas do Enem marcadas por falhas e reclamações

Alunos temem ser prejudicados por erro na impressão da folha de respostas. OAB não descarta anulação

Érika Damásio
Especial para o Diário de Natal
erikadamasio.rn@dabr.com.br

Problemas de impressão em prova do Exame Nacional de Ensino Médio (Enem) do sábado levaram alunos do Rio Grande do Norte a cogitar a possibilidade de recorrer ao Ministério Público pedindo a anulação da prova, conforme a recomendação da Ordem dos Advogados do Brasil (OAB) (ver matéria abaixo). Ontem, alguns alunos no Instituto Federal do Rio Grande do Norte (IFRN) reclamaram ao Diário de Natal da desorganização das provas, que tiveram seu segundo e último dia de aplicação ontem.

A corretora de empréstimos consignados, Helen Braz, 30, tenta pela segunda vez o Enem para ingressar na faculdade de Direito. Para ela, o exame foi desorganizado e cansativo. "Logo no sábado, várias pessoas entraram para o local de prova após o horário determinado. Achei a realização das provas muito desorganizada e com os erros anunciados pela a OAB vou entrar com o recurso, pois me sinto prejudicada". A candidata ficou desestimulada com os problemas. "Estudei cerca de seis meses para realizar a prova. Prestar outro exame é desgastante e uma falta de respeito com quem estudou" explica.



Genilda Freire (centro) e Hellen Brás (direita) queixaram-se de problemas no local de prova e na impressão do exame

Érika Damásio/DN/D.A.Press/D.A Press

Candidata disse que horários não foram respeitados

Genilda Freire de Souza, 46, apesar de não ter estudado, também reclama do Enem. "Acho que o Exame deveria ser revisto, porque no modelo que está sendo apresentado ele não mede o conhecimento de ninguém", disse. "Não pretendo entrar com o recurso porque não tive tempo para estudar para as provas, mas eu acho que todo mundo deveria seguir essa recomendação", comentou.

Para outros candidatos, a prova foi tranquila apesar dos erros. É o caso da estudante de arquitetura e urbanismo Heloísa Pinheiro, 19, que pretende cursar o técnico de edificações no IFRN. "Não senti dificuldade na interpretação do Enem". Segundo a estudante, sua prova não apresentou erros. "Vou aguardar um pronunciamento do Ministério da Educação para me posicionar sobre o recurso".

Vazamento

Não é a primeira vez que o Enem é marcado por polêmicas. No ano passado, um vazamento do conteúdo das provas provocou o adiamento da aplicação do exame.

Ordem orienta alunos a procurar o MP

Brasília - Os candidatos inscritos no Exame Nacional do Ensino Médio (Enem) que tiverem sido prejudicados pelo erro de impressão da folha de respostas da prova deste sábado (6) devem procurar o Ministério Público (MP) para relatar o problema. A recomendação é do presidente da Ordem dos Advogados do Brasil (OAB), Ophir Cavalcante. Uma das possibilidades, segundo ele, é que o exame seja anulado e aplicado novamente.

Nesse sábado, a folha em que os estudantes marcam as respostas das questões estava com o cabeçalho das duas provas trocado. O exame tinha 90 questões, sendo a primeira metade de ciências humanas e o restante de ciências da natureza. Mas, na folha de marcação, as questões de 1 a 45 eram identificadas como de ciências da natureza e as de 46 a 90, como de ciências humanas.

De acordo com o Instituto Nacional de Estudos e Pesquisas Educacionais (Inep), o erro foi detectado logo que as provas começaram e todos os fiscais das 128 mil salas de prova teriam sido avisados para orientar os estudantes que seguissem a ordem numérica das questões. O Inep garantiu ontem que nenhum estudante será prejudicado, caso tenha sido mal orientado. O órgão vai disponibilizar nesta semana um site na internet para que os candidatos abram um requerimento e peçam a correção invertida da folha de marcação.

Para Cavalcante, a sinalização do Inep não é suficiente para que o direito dos inscritos esteja garantido. Segundo ele, o MP deve investigar se o erro pode "redundar em um comprometimento do rendimento dos alunos" e, caso não seja possível aproveitar a prova já feita, o caminho é a anulação e reaplicação do exame. "Não se pode ter sobre o exame qualquer tipo de dúvida a respeito de sua credibilidade. A simples declaração de que vai ser feita uma correção diferente para quem foi prejudicado tem que ser tomada com certa reserva. É necessário que haja uma verificação por parte do MP de como isso vai ser feito, até porque milita contra o exame uma carga de incompetência e falta de cuidado na confecção da prova", afirmou.



Problemas na prova do sábado repercutiram entre concorrentes de todo o país

Fabyana Mota/ON/D.A Press

IGAPÓ

ADOLESCENTE APREENDIDO COM DROGAS

Um adolescente de 16 anos foi detido após ser flagrado com drogas na Zona Norte de Natal. O fato aconteceu na manhã desse sábado, em Igapó, próximo à linha do trem. Segundo informações da polícia, o jovem estava com um pedra de crack e dinheiro fracionado. Ele foi encaminhado para a Delegacia de Plantão da Zona Norte, onde foi submetido ao procedimento padrão.

CEARÁ-MIRIM

RAPAZ É MORTO COM UM TIRO

Um homem identificado como Lenildo Barros, 29 anos, foi morto com um tiro no tórax, nesse sábado, no município de Ceará-Mirim, distante 28 quilômetros de Natal. O crime aconteceu no distrito Primeira Lagoa. De acordo com informações do capitão Henrique, coordenador do Ciosp, a polícia ainda não sabe quem efetuou os disparos contra a vítima. Lenildo Barros chegou a ser socorrido e encaminhado para o Hospital Dr. Percílio Alves, mas não resistiu.

SERIDÓ

FORAGIDO CAPTURADO EM CAICÓ

A Polícia Militar de Caicó, município localizado na região do Seridó, recapturou, na manhã da última sexta-feira um foragido da polícia identificado como Isaac Pereira de Souza. Ele é foragido do regime semi-aberto e foi conduzido diretamente para a Penitenciária Estadual do Seridó. Por causa da fuga, seu regime foi regredido para fechado. De acordo com a polícia, Isaac cumpria pena de cinco anos e seis meses de reclusão por assalto, cometido na companhia de João Francisco dos Santos, o "Dão", que pelo mesmo crime crime recebeu a mesma condenação.

O acusado "Dão" está preso no Presídio Raimundo Nonato, na Zona Norte de em Natal, sob acusação de ter assassinado o jornalista F. Gomes no dia 18 de outubro, em Caicó. Ele estava detido no presídio Pereirão, em Caicó, mas foi transferido para a capital após ser ameaçado por outros presos.

Suspeito de pedofilia é preso

Homem é acusado de estuprar uma menina de oito anos que brincava na casa dele na Zona Norte

Paulo de Sousa
jpaulosousa.rn@dabr.com.br

Marcela Cavalcanti
marcelacavalcanti.rn@dabr.com.br

Um homem foi preso em sua própria casa, na Zona Norte de Natal, por volta das 11h30 do último sábado, acusado de ter abusado sexualmente de uma menina de oito anos. Segundo o tenente PM Manassés Barbosa, do 4º batalhão PM da Zona Norte, o próprio pai da vítima procurou a polícia para denunciar. Apesar de ter negado o fato, o depoimento da criança foi crucial para que ele permanecesse detido, acusado de estupro de vulnerável.

O tenente explica que o pai da criança abordou a viatura da PM que passava pelo bairro e informou sobre o abuso sofrido pela filha. Os policiais foram até a casa de Lucenildo José e também contactaram a vítima, que costumava brincar com outras crianças na casa do acusado, que aproveitou-se do fato para praticar o abuso. Diante do relato da menina, a polícia encaminhou o acusado para da delegacia de plantão da Zona Norte, onde foi lavrado o auto em flagrante.

Exame

Ainda segundo Manassés Barbosa, a criança também foi submetida a exame de conjunção carnal no Instituto Técnico-Científico de Polícia (Itep) ainda no sábado. No entanto, ele não soube informar qual foi o resultado. O Itep também não revelou qual a conclusão do exame. Os nomes da criança, do pai dela e do acusado, bem como a comunidade onde o crime ocorreu, foram preservadas pela reportagem seguindo recomendação do Ministério Público.

Paulo de Sousa/DN/D.A Press



A polícia encaminhou o acusado à delegacia de plantão da região

MOSSORÓ

Discussão e tiros na frente de escola

Da Gazeta do Oeste

Depois de ter sido informado que sua enteada havia sido agredida por um colega de classe em uma escola de Mossoró, o padrasto da menina e seu primo foram tirar satisfações com o suspeito. A confusão acabou em tiros. O primo do padrasto da menina, um pintor de 27 anos, chegou a ser atingido de raspão na barriga, mas não corre risco de morte. A tentativa de homicídio ocorreu sábado teve como motivo uma briga ocorrida um dia antes entre uma adolescente de 16 anos e outro de 18.

A diretora do colégio foi informada na quinta-feira passada que o estudante havia esbofeteado a garota. A diretora ouviu as versões de ambos os alunos e pediu para que a mãe da adolescente comparecesse para explicar as providências contra os alunos brigões. A educadora definiu ambos os estudantes como "problemáticos".

No sábado pela manhã, o padrasto foi com o primo ao colégio quando teve início uma discussão com o rapaz. Durante a troca de insultos, um adolescente de 17 anos, colega do acusado, passou a trocar tapas com o padrasto da menina.

O rapaz envolvido na briga com a menina correu para pegar uma arma de fogo que havia trazido para o colégio dentro de sua mochila. O padrasto da menina e o primo saíram do local. O estudante de 18 anos entregou o revólver ao de 17, que saiu em perseguição aos dois.

O garoto armado encontrou o primo do padrasto e efetuou vários disparos. Uma das balas atingiu a vítima de raspão. A PM foi acionada e encontrou o garoto de 18 anos enquanto ele pulava o muro do colégio tentado escapar. O autor dos disparos não foi localizado e a vítima baleada foi registrar a ocorrência. Os nomes e o local da ocorrência foram preservados por recomendação do Ministério Público.



PROGRAME-SE
PARA O FERIADO
PROCLAMAÇÃO
DA REPÚBLICA
ANTECIPE
SEUS ANÚNCIOS.

Anúncios que serão publicados
dias 13, 14, 15 e 16/Novembro
(Sábado, Domingo, Segunda e Terça-feira)

Fechamento até 12/Novembro (Sexta-Feira)

• Reservas até as 13h
• Entrega de Material até as 18h

Contatos com a Gerência Comercial - 4009.0173

DIÁRIOdeNATAL
DIÁRIOS ASSOCIADOS

O melhor do outdoor agora em Mossoró
Faça já a sua reserva
Outdoor é Bandeirantes
banrn@bandeirantesonline.com.br
(84) 3646-1600
Bandeirantes Mídia Exterior



Higienização adequada ainda é a forma mais eficiente de prevenção

Perigo em constante mutação

Enquanto a medicina descobre novos antibióticos, as super-bactérias se fortalecem e encontram brechas

Márcia Neri
Sílvia Pacheco

Ainda que invisível a olho nu, a bactéria super-resistente Klebsiella pneumoniae carbapenemase (KCP) está sob os holofortes do noticiário nacional depois de ter atingido pacientes internados em hospitais de norte a sul do Brasil. No Distrito Federal, até a última sexta-feira, o micro-organismo atingiu pelo menos 194 pessoas e foi responsável pela morte de 18. A mazela, porém, não é exclusividade brasileira — e, tampouco, algo inédito ou inesperado. Há pelo menos meio século, surtos de infecção hospitalar por bactérias resistentes atingem países de todo o mundo, resultando em um grande números de mortes. De tempos em tempos, esses pequenos seres surgem mais fortes e com mecanismos de resistência tão elaborados que nem o antibiótico mais potente consegue detê-los.

E assim a luta prossegue: a medicina avança e desenvolve novas drogas, para logo serem superadas pela mutação das bactérias. Os micróbios aperfeiçoam suas defesas e criam artifícios para driblar a ação dos remédios, provocando uma guerra sem tréguas com a ciência.

O grau de resistência de bactérias é variável de região para região do planeta, porque depende de uma série de fatores. A autodefesa, aliás, é um processo natural da espécie. A super-resistência é que é uma consequência do uso indiscriminado de antibióticos. Além da KPC, cinco tipos de bactérias super-resistentes desafiam a infectologia atualmente. Diante da Pseudonoma aeruginosa, da Acinetobacter baumannii, da Enterococo resistente à vancomicina (VRE, sigla em inglês), da Escherichia coli e da Staphylococcus aureus resistente à meticilina (MRSA), muitas vezes, os especialistas ficam de mãos atadas. Elas integram o grupo mais comum de micróbios causadores de infecção hospitalar em todo o planeta.

Resistência é variável em diferentes regiões

Imagine uma terra plana, produtiva e desocupada. Em pouco tempo, aparecerá alguém que se interesse por cultivá-la. No organismo dos seres humanos, ocorre o mesmo. A pele, a boca, o esôfago e o intestino abrigam uma flora bacteriana imensa. São bactérias que todos têm no corpo. A maioria delas não se revela maléfica à saúde e até serve para proteção dos inimigos invisíveis. Quando, porém, antibióticos e quimioterápicos são prescritos, essa flora "do bem" desaparece e ressurge um terreno fértil e desabitado, agora favorável à colonização de micro-organismos que mutaram e se tornaram resistentes aos medicamentos que o paciente está ou esteve tomando. "No ambiente hospitalar, os pacientes ficam debilitados por conta do estresse metabólico, do uso de drogas imunossupressoras e de procedimentos invasivos. Indivíduos com sondas e cateteres são um prato cheio para a colonização e, eventualmente, infecção por essas bactérias mais resistentes", explica Luís Gustavo de Oliveira Cardoso, infectologista e coordenador da Comissão de Controle de Infecção Hospitalar (CCIH) do Hospital das Clínicas da Universidade Estadual de Campinas (Unicamp).

Inimigas ocultas e oportunistas

A infectologista do Laboratório de Resistência Bacteriana da Universidade Federal de São Paulo (Unifesp) Ana Cristina Gales explica que as bactérias super-resistentes são extremamente oportunistas. No ambiente hospitalar, a Pseudonoma aeruginosa é capaz de infectar e se reproduzir rapidamente em diversos materiais, como cateteres, ventiladores (respiradores mecânicos) e próteses. Ela é responsável pela maioria das pneumonias adquiridas no hospital, porque atinge o aparelho respiratório. "O alvo principal são indivíduos entubados, que respiram com a ajuda de máquinas. Contudo, ela também pode causar infecção no trato urinário, em queimaduras e na corrente sanguínea", pontua.

Relatos médicos indicam que as primeiras infecções hospitalares por cepas multiresistentes da P. aeruginosa surgiram em 1991. No Brasil, segundo Gales, essa bactéria é considerada multirresistente na maioria dos hospitais. "É um patógeno que não responde a três classes de antibióticos diferentes. Tudo leva a crer, porém, que ele conseguirá driblar outros antibacterianos, inclusive os mais novos", acrescenta a infectologista.

Há alguns anos a Staphylococos aureus resistente à meticilina (MRSA) é uma das bactérias multirresistentes que mais preocupam os médicos, devido à rapidez de suas mutações e à evolução de seus mecanismos de defesa. De acordo com o Centro de Controle e Prevenção de Doenças dos Estados Unidos (CDC), em 1990, a MRSA se apresentava parcialmente resistente à vancomicina, uma droga de última instância utilizada no tratamento de diversas infecções resistentes. Entre 2002 e 2004, foram notificados dois casos de resistência total. A bactéria é encontrada na pele e no nariz. A principal causa de infecção pela MRSA está associada ao uso do cateter venoso central. "Geralmente, ela entra por um cateter que está ligado à veia central do paciente, se não houver limpeza e troca adequadas do material", diz Gales

Já as Enterococos resistentes à vancomicina (VRE) habitam o trato gastrointestinal e genital feminino. Reconhecidas como uma importante causa de infecção hospitalar, são responsáveis por complicações urinárias e transmitidas por meio dos profissionais de saúde ou de equipamentos e artigos médicos (termômetros, estetoscópios) e superfícies (mesa, maçaneta, telefone, bandeja de medicação). Além de desenvolver reação aos agentes antimicrobianos utilizados no tratamento de infecções enterocócicas, as bactérias desse grupo transferem essa resistência a outras espécies. No Brasil, o primeiro VRE foi identificado em 1996, em um hospital de Curitiba. A partir de então, relatos de isolamento de VRE são descritos em diversos hospitais brasileiros.

Corrida contra o tempo

A KPC é uma abreviação de Klebsiella pneumoniae produtora da carbapenemase, uma enzima capaz de quebrar a molécula dos antibióticos usados para tentar debelá-la. Como a maioria das enterobactérias, ela está presente em todo trato digestivo, da boca ao ânus. Sem controle, acaba provocando infecção generalizada e levando o paciente à morte. Sua ação é tão rápida que os profissionais da saúde não têm tempo hábil para estabelecer nova estratégia de tratamento com outras medicações. Embora seja o centro das atenções de especialistas no Brasil, a KPC fez e faz vítimas em diversos países, como Israel, China e França. A bactéria foi identificada pela primeira vez em um hospital da Carolina do Norte (nos EUA), em 2001, e o primeiro surto ocorreu em Nova York, em 2003, quando 47% dos afetados morreram.

Médicos correm contra o tempo na tentativa de salvar os pacientes. Hospitais lotados, poucos profissionais para atender dezenas de doentes e o uso indiscriminado de antibióticos colaboram para que as bactérias estejam em vantagem nessa competição.

EDITOR >> Sidcley Silva (sidcleysilva.rn@dabr.com.br)

Múmias do século 21

Em *Corpos - A exposição*, pesquisadores aperfeiçoaram a técnica de preservação polímera

Jorge Barbosa
jorgebarbosa.pb@diariosassociados.com.br

Márcia Neri



Reinaldo Reis/Esp. DA/D.A Press

Este tipo de embalsamamento moderno substitui toda a água dos tecidos por silicone líquido

A morte é um assunto evitado por aqueles que a consideram um mistério indecifrável ou, na pior das hipóteses, o fim de tudo. Para a ciência, porém, muitas vezes, ela representa a vida. Investigando cadáveres sadios e doentes, médicos e cientistas desvendam os segredos da longevidade. E quem não deseja se conhecer melhor e viver mais? Uma mostra que exibe cadáveres dissecados e expostos em poses atléticas dá à população a noção de como funciona a complexa máquina humana. Embora a experiência possa parecer mórbida e sombria, bastam alguns minutos circulando entre o acervo de *Corpos – A exposição* para se render à possibilidade ímpar de viajar pelo próprio interior. Os 12 espécimes, com os 250 órgãos e partes que compõem nossa estrutura, possibilitam a apreciação em detalhes de nós mesmos. Ossos, músculos, particularidades do sistema nervoso, vasos sanguíneos, cérebro, coração e pulmão dão a perfeita dimensão de como somos e funcionamos.

Mantidos por meio da preservação polímera, um tipo de embalsamento moderno aperfeiçoado pela equipe do médico e ex-professor de anatomia da Universidade de Michigan (EUA), Roy Glover, os corpos não apresentam qualquer odor e trazem detalhes destacados graças a destreza de dissecadores treinados para proporcionar o maior realismo possível ao visitante. Corpos – A exposição também exibe órgãos doentes, como um fígado comprometido pela cirrose hepática, um estômago com úlcera e um cérebro com derrame. Visitada por pelo menos 15 milhões de pessoas em todo o mundo, para Glover, que esteve em Brasília para falar sobre o trabalho, trata-se realmente de uma mostra sobre a vida. "A exposição é uma oportunidade de aprender sobre o corpo humano, de entender como cuidar melhor da própria saúde. Quem a visita tem a mesma percepção que os médicos têm ao lançar mão da tecnologia em exames de imagem ou quando operam um paciente", explica. Glover lembra que a técnica de preservação polímera vem passando por aperfeiçoamentos que permitiram uma conservação mais eficiente e de menor custo.

Os cadáveres expostos vieram da China e foram doados voluntariamente pelas famílias dos mortos com o propósito de educação e pesquisa. A equipe coordenada pelo médico americano mantém parcerias com faculdades chinesas de medicina. São nessas instituições que o trabalho de dissecação e conservação é realizado. A água do corpo é retirada e ele passa por todo um processo que pode levar até um ano. "Logo após a morte, os tecidos perdem a coloração e ganham um tom acinzentado. Depois de aplicada a técnica de conservação, realizamos uma pintura para deixar os músculos e órgãos próximos à cor que esboçavam anteriormente. A coloração também garante um aspecto mais aprazível ao visitante", pondera Glover.

Mínimos detalhes de uma "máquina" perfeita

O sistema circulatório recebe um tratamento diferenciado e impressiona pela riqueza de detalhes. O médico explica que o interior da imensa teia de artérias, veias e capilares recebe a aplicação de um silicone colorido. A estrutura passa por um um banho químico identificado como corrosion casting, que remove os tecidos que a circundam mas deixa a rede sanguínea intacta. Assim, o visitante pode ter a exata dimensão de como a geografia humana é delicada e perfeita. No entanto, nenhum órgão, segundo o próprio coordenador da exposição, é mais difícil de preservar do que o cérebro. "Ele é composto principalmente de lipídios (gordura) e água. A etapa de desidratação que antecede a polimerização pode reduzi-lo significativamente se não for feita com muito cuidado. Para manter sua forma e tamanho real, mergulhamos a estrutura em acetona fria", destaca.

Os olhos também são difíceis de preservar. Tanto que a maioria dos espécimes exibem globos oculares artificiais. Os mais curiosos podem conferir se a estrutura é a verdadeira ou não com uma caneta laser. Apontado para a esclera (superfície branca dos olhos) o instrumento faz com que o objeto de mentira brilhe. Sempre indagado sobre a opção de expor cadáveres em vez de modelos construídos, Glover é taxativo. "O corpo não mente. Estátuas foram usadas por muitos anos para disseminar conhecimento. O problema é que elas não permitem mostrar as alterações, as patologias e suas variações reais. São esses aspectos que nos fazem ter a noção de que somos únicos", acrescenta.

É inevitável circular pelas galerias de *Corpos* e não se perguntar quem eram e como viviam aquelas pessoas cujos cadáveres percorrem o mundo para apreciação pública. Ao observar os espectadores e trocar comentários com os mais espontâneos, é possível perceber o quanto sabemos pouco a respeito da engrenagem que nos mantém vivos e que, quando falha, nos faz sucumbir. "É possível decifrar alguns aspectos da vida dos espécimes. Pulmões escurecidos indicam que se trata de um fumante. O câncer é facilmente identificável em alguns órgãos e o excesso de gordura aponta claramente o sedentarismo e sobrepeso", pontua Glover. Entretanto, aspectos humanos, como a personalidade e o caráter, ainda não podem ser preservados pela técnica. A essência daqueles que se valeram dos corpos hoje fica por conta da imaginação de quem a visita.

EDITOR >> Luiz Reinaldo Freitas (luizfreitas.rn@dabr.com.br) economia.rn@dabr.com.br

Mulheres no mundo high tech

Pesquisa mostra que 81% das mulheres irão comprar algum produto tecnológico até o fim do ano

Tiago Cisneiros

Roupas, sapatos, joias e bolsas. Foi-se o tempo em que as mulheres só queriam saber dessas coisas. Agora, o negócio delas é participar de um mundo cada vez mais high tech. Filhas de Deus, também se sentem no direito de ter televisores de alta definição, câmeras digitais, smartphones, videogames, notebooks e afins. Essa é a conclusão de um recente estudo da empresa Sophia Mind. Nada menos do que 81% das 772 entrevistadas disseram que pretendem comprar algum produto tecnológico até o fim do ano.

Se tivesse sido entrevistada, a funcionária pública Cassandra Farias ajudaria a aumentar ainda mais esse percentual. Aos 56 anos, ela não hesita em se declarar uma apaixonada pela tecnologia. Tanto que, há um mês, comprou uma câmera fotográfica semiprofissional e, agora, já está sonhando com os próximos mimos. "Sempre leio sobre os produtos, na internet e no jornal. Tudo o que aparece, eu quero ter. Até o fim do ano, pretendo trocar de computador e de celular", conta.

A história de Cassandra coincide em muitos pontoscom as respostas obtidas no estudo da Sophia Mind. Entre eles, estão o hábito de pesquisar informações e preços na web e a preferência por comprar em lojas físicas de redes varejistas. Por outro lado, a funcionária pública foge à regra no tocante ao produto tecnológico cobiçado para os próximos meses. Em vez de celular e computador, o objeto de desejo da maioria das mulheres (45%) é um televisor de alta definição.

Para o sócio-diretor da Sophia Mind, Bruno Maletta, o interesse por esse tipo de mercadoria está atrelado à preocupação feminina com a família. O mesmo acontece, segundo ele, na vontade expressa por 13% das entrevistadas de comprar um videogame. "Esse número reflete uma tendência. As mulheres são as principais usuárias dos jogos de redes sociais, marcados mais por entretenimento do que por competição. No caso do console Wii, o preferido delas, há a questão da interatividade, que está ligada à família."

Entre a TV de alta definição e o videogame, há quatro produtos na lista de ambições femininas: onotebook (29%), a câmera fotográfica (25%), o netbook (16%) e o smartphone (13%). Itens que, na visão de Bruno Maletta, revelam a afeição por multifuncionalidade. "As mulheres querem aparelhos que reúnam várias funções e sirvam tanto à diversão, quanto ao trabalho e ao estudo. Elas querem praticidade e mobilidade, porque esses elementos permitem a economia de tempo, algo fundamental nas suas vidas".



"Tudo o que aparece, eu quero ter. Até o fim do ano, pretendo trocar de computador e de celular" diz Cassandra Farias

A adesão das mulheres ao universo high tech pode ser observada, ainda, nos estágios pré-compra, isto é, na busca por informações dos produtos e dos preços disponíveis no mercado. Os anúncios, as revistas especializadas e as visitas às lojas físicas perderam espaço para a internet. Prova disso é a constatação de que 86% das entrevistadas têm essa plataforma como principal meio de contato com as novidades tecnológicas.

Outro número significativo: 41% das mulheres visitam os sites dos fabricantes dos lançamentos. Mas esse tipo de página está longe de ser o que mais influencia o consumo. Agora, nada faz tantadiferença quanto as interações nas redes sociais. "A pesquisa de preço e a troca de informações com pessoas conhecidas, de confiança, são os grandes incentivadores à compra de um produto. Nas pesquisas, vimos que as indicações nesses espaços são mais importantes do que a publicidade convencional", diz Maletta.

CONSUMO

Orgânicos ainda se restringem às classes A e B

Tiago Cisneiros

Sulista, pertencente à classe A ou B e com mais de 56 anos. Este é o perfil do brasileiro que costuma encher o carrinho do supermercado (ou a sacola da feira) com produtos orgânicos, isto é, vegetais sem agrotóxicos e carnes sem hormônios ou antibióticos. Perfil, aliás, que surge quase como uma exceção, já que 42% dos brasileiros nunca compram esses itens. Os dados são de uma pesquisa da GfK, realizada em junho deste ano, com mil entrevistados de 12 metrópoles do país.

A região Sul é, de longe, a que mais consome orgânicos. Nada menos que 14% dos entrevistados de lá responderam que sempre incluem tais produtos na lista de compras, percentual bem superior aos do Sudeste (8%), Norte e Centro-Oeste (7%) e Nordeste (6%). Outros 16% disseram adquirir na maior parte das vezes, contra 7%, 7% e 8% das demais regiões (respectivamente). Os índices dos que nunca levam os orgânicos para casa são, segundo a mesma ordem, de 31%,43%, 44% e 48%.

A liderança dos sulistas é fruto de uma tradição regional de produção e do nível de escolaridade mais elevado. Pelo menos, é o que aponta o coordenador da Zona da Mata do Centro de Desenvolvimento Agroecológico Sabiá, Alexandre Henrique Pires. Segundo ele, a colonização de italianos e alemães implantou uma forma diferente de cultivo no Sul, com mais valorização ao agroecológico. Além disso, diz, o maior acesso a informações provoca a conscientização acerca do consumo de alimentos saudáveis.

Na divisão socioeconômica, vantagem para os integrantes das camadas mais altas. Os produtos orgânicos sempre estão na mesa de 11% das classes A e B e de, apenas, 5% das C e D. Em relação aos que nunca compram, os índices são, respectivamente, de 33% e 52%. Para Pires, esse quadro reflete um mito construído em torno dos preços dos itens agroecológicos. "Eles são caros nos supermercados, mas não nas feirinhas, sobretudo no interior. Muitas vezes, os orgânicos têm um preço igual ou menor do que os não-orgânicos", afirma.

Outra constatação da pesquisa é a relação direta entre o crescimento da presença dos orgânicos e o avanço da idade. Preocupação que nem sempre surge na terceira idade. A economista Milena Prado, por exemplo, optou por uma vida mais saudável em 2001, quando tinha 34 anos. O primeiro passo foi conhecer uma feirinha de produtos agroecológicos no bairro das Graças, Zona Norte do Recife. Conheceu e gostou. Desde então, não abre mão dos orgânicos nas suas refeições. "Fiquei apaixonada não apenas pelos alimentos, mas também pelas pessoas, pelos agricultores que estão vendendo sua produção ali. Os itens das feiras costumam ser mais baratos até do que os não-orgânicos".



A economista Milena Prado compra produtos orgânicos há 9 anos em feirinhas

consumidor

se ligue nas dicas

PLANOS DE SAÚDE

Fique atento aos seus direitos e fuja dos entraves

Semopre que o atendimento é mais complexo ou mais caro, ou sempre que o usuário é idoso ou portador de alguma patologia ou deficiência, existem muitas barreiras para o atendimento. Por consequência, quando o tratamento é negado ao paciente, esse precisa recorrer ao SUS. No entanto, todos os usuários, de qualquer tipo de plano de saúde, estão respaldados pela lei e têm direito a:

» Informações claras e adequadas sobre os serviços, com especificação correta a respeito da qualidade e do preço, bem como todos os direitos e obrigações;

» Redação dos contratos com clareza e destaque para as cláusulas que possam limitar direitos;

» Proteção contra a publicidade enganosa e abusiva, contra métodos comerciais coercitivos ou desleais bem como práticas e cláusulas abusivas (um exemplo é o aumento da mensalidade sem justificativa);

» Modificação das cláusulas contratuais que levem a prestações excessivamente onerosas;

» Prevenção e reparação de danos patrimoniais e morais.

OBS: mesmo após a Lei dos Planos de Saúde e a criação da ANS, o Código de Defesa do Consumidor (CDC) continua sendo a principal legislação usada pelo Poder Judiciário nos julgamentos de ações movidas contra planos de saúde.

FINANÇAS PESSOAIS

Dicas para evitar dívidas e sair do buraco

Com a inadimplência crescendo mês a mês, analistas aconselham aos consumidores que desejam manter o poder de compra e o acesso ao crédito sempre ponderar se realmente necessitam daquele produto. Em segundo lugar, a pessoa nunca deve comprometer mais de 30% dos rendimentos com dívidas de longo prazo, a exemplo de parcelamentos em até 72 vezes. A dica é poupar para depois gastar. Os financiamentos que duram anos cobram juros altos e, ao fim do período, o consumidor terá desembolsado o suficiente para comprar dois ou mais itens semelhantes ao adquirido. Para os que entraram na ciranda do cartão de crédito e das financeiras, a dica é tentar trocar essas dívidas por outra mais barata, como o crédito direito ao consumidor, o CDC bancário. O objetivo, com essa estratégia, é trocar a bola de neve por uma modalidade de parcelas fixas. Educadores financeiros alertam, porém, que isso só funciona se a pessoa realizar um saneamento orçamentário para saber como cortar gastos e poupar.

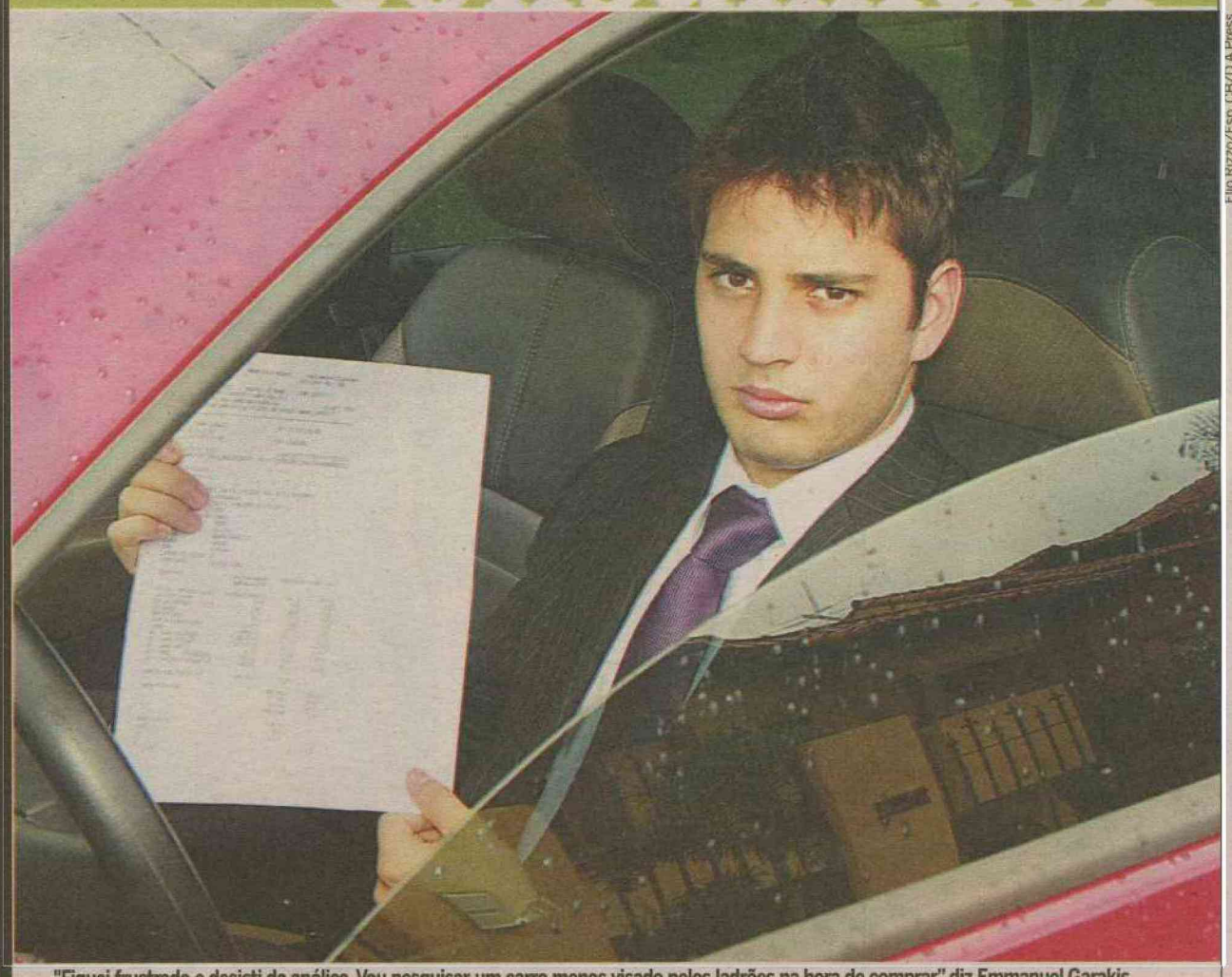

Elio Rizzo/Esp. CB/D.A Press

"Fiquei frustrado e desisti da apólice. Vou pesquisar um carro menos visado pelos ladrões na hora de comprar" diz Emmanuel Garakis

Dispara o preço do seguro para os mais jovens

Custo da apólice sobe, em média, 20% na faixa de 18 a 25 anos em 2010. De 36 a 40 anos, a elevação chega, no máximo, a 7%

O empresário Emmanuel Garakis, 21 anos, levou um susto na hora de renovar o seguro do carro. Depois de passar o ano de 2009 sem batidas e acidentes, Garakis recebeu da seguradora uma proposta para fechar o novo contrato, em 2010, ao custo de R$ 11 mil em vez dos R$ 4 mil desembolsados anteriormente. O empresário ficou abismado e obteve a justificativa de que o índice de roubos e furtos referente ao modelo do automóvel que possui aumentou de forma expressiva e isso foi determinante para a elevação do valor cobrado pela companhia. "Fiquei frustrado e desisti da apólice. Vou pesquisar um carro menos visado pelos ladrões na hora de comprar o próximo veículo e fazer o seguro", conta.

Assim como Garakis, jovens do sexo masculino com idades entre 18 e 25 anos, considerados clientes de risco pelas seguradoras, devem ficar atentos às pesquisas das secretarias de segurança que indicam quais são os automóveis mais visados por assaltantes. Esse acompanhamento pode ajudar na hora de escolher um carro com seguro mais barato.

Além disso, o índice de reparabilidade do Centro de Experimentação e Segurança Viária (Cesvi Brasil) — um teste que avalia os custos do conserto da dianteira e da traseira, tempo de substituição e preços das peças de veículos em lançamento — deve ser levado em conta, já que se reflete nos valores das apólices.

Critérios

Segundo Neival Rodrigues Freitas, diretor da Federação Nacional de Seguros Gerais (FenSeg), a idade do condutor do automóvel é um fator determinante na hora em que o valor do seguro é calculado. "As estatísticas mostram que os jovens têm uma tendência muito maior a sofrerem acidentes. De modo geral, são pessoas menos experientes dirigindo, mais imprudentes, que rodam muito mais à noite. Nesse caso, há uma diferenciação nos custos", diz. Freitas destaca que a escolha da cobertura do título, que leva em conta quanto as seguradoras estimam pagar em indenizações, corresponde a uma fatia de 65% a 70% do preço da apólice. O ano do carro, o modelo, onde o veículo circula e o estado de conservação também são levados em consideração.

O consultor da EMB Marcelo Figueiredo, diz que o preço do seguro para pessoas com até 25 anos encareceu, em média, 20%, se comparado a 2009, enquanto na faixa etária de 36 a 40 anos a elevação ficou entre 5% e 7%. Figueiredo lembra que as seguradoras já começam a pensar em como melhorar o produto ao agregar mais serviços para os jovens. "Grandes seguradoras já dão desconto para pessoas, na faixa etária de 18 a 25, que possuem certificados de cursos de direção defensiva", exemplifica.

Na opinião de Carlos Antônio Barros de Moura, consultor sênior da BarrosDeMoura & Associados, ainda há um grande potencial de expansão no mercado de seguros do Brasil. "Menos de 50% da frota de veículos do país é segurada. O aumento da renda, resultado do bom momento econômico, muda as necessidades do cidadão, que deve ser atraído pelos benefícios dos seguros", destaca.

EDITORA >> Adriana Amorim (adrianaamorim.rn@dabr.com.br) muito.rn@dabr.com.br


EMI/Divulgação

Mesmo depois do falecimento de Renato Russo, canções do grupo são cantadas com o passar das gerações

Legião Urbana perpetuada

Obra da imortal banda brasiliense é relançada em caixa de luxo com oito CDs: discografia de 1984 a 1997

Irlam Rocha Lima

A Legião Urbana é vista pela direção da EMI Music como os Beatles brasileiros. Faz sentido: mesmo depois da morte de Renato Russo, em 1996, e o consequente fim da banda, ela continua detendo — dentro da gravadora — o recorde de vendas de discos no país. Em função de divergências entre Dado Villa-Lobos e Marcelo Bonfá com a família Manfredini (Maria do Carmo e Carmem Teresa, mãe e irmã de Renato), havia algum tempo não era lançado nenhum produto com a grife da Legião.

Como há dois anos houve um acordo entre as partes, agora chega ao mercado uma caixa de luxo com os oito álbuns gravados em estúdio pela banda: Legião Urbana (1984), Dois (1986), Que país é este (1987), As quatro estações (1989), V (1991), O descobrimento do Brasil (1993), A tempestade (1996) e Uma outra estação (1997). Esse último saiu um ano depois da morte do band leader. Do pacote, ficaram de fora os discos ao vivo Música p/ acampamento e Acústico MTV.

O que os fãs de Legião, colecionadores ou curiosos vão encontrar nas lojas são CDs com edições de qualidade superior às anteriores — e também vendidos avulsos —, trazendo mais de 80 fotos inéditas e textos exclusivos de Christina Fuscaldo, sobre as circunstâncias em que cada disco foi gravado.

Há, ainda, LPs (2 mil exemplares) com vinil de melhor qualidade, sendo que dois deles saem pela primeira vez nesse formato, e todos com capas duplas, diferentemente das originais, que eram simples.

Distanciados artisticamente nos últimos anos, Dado e Bonfá voltaram a se reunir para acompanhar todo o processo de criação da caixa de CDs. "Quando fomos comunicados de que a EMI lançaria a caixa, vimos com bons olhos, pois é um projeto superbacana. Até porque com os CDs vieram LPs, em vinil de ótima qualidade. Quando eles saíram, o vinil não era tão bom", comenta Bonfá.

Perpetuando

Irmã de Renato Russo e uma das responsáveis pelo legado do líder da Legião Urbana, Carmem Teresa afirma que a família Manfredini sentiu-se honrada com o relançamento da obra fonográfica da banda. "A música da Legião, com essa reedição, perpetua-se e atinge cada vez mais as novas gerações. As fotos raras e inéditas, bem como os textos, contextualizam o trabalho do grupo historicamente. É um presente para a família e para os fãs da banda."

IMPRESSÕES

Caixa com os oito álbuns gravados em estúdio pela banda. Lançamento EMI Music. Preços sugeridos: box, $ 350; CDs vendidos separadamente, R$ 29,90; vinis simples, R$ 120 (As quatro estações e Descobrimento do Brasil), R$ 140 (Legião Urbana, Dois, Que país é este e V); e vinis duplos, R$ 190 (A tempestade e Uma outra estação). Pontos de venda: Fnac e Livraria Cultura.

• LEGIÃO URBANA (1984)
"'Ah, não'... foi minha reação ao ouvir Geração Coca-Cola pela primeira vez, extasiado pelo fato de uma banda de Brasília ter assinado com uma major e zangado com a realização da profecia da nossa Minha renda ('Faça o que eu te digo que te faço milionário!'). Mas nem tudo estava perdido. Teorema e Petróleo do futuro vieram com pressão. A dança, apesar da troca da letra — de 'você vai ser um velho a mais' para 'tanto fez tanto faz' —, veio forte. Baader Meinhoff e Soldados imprimiram uma seriedade que ressoaria rock nacional adentro. Nenhuma banda do Rio ou São Paulo dentro de gravadora estava com essa postura madura. Quando o Brasil descobriu a força da Legião, o rock nacional jamais seria o mesmo."
Philippe Seabra, vocalista e guitarrista da Plebe Rude

• DOIS (1986)
"Dois não é só o disco mais conhecido da Legião, é o momento em que eles encontram o equilíbrio perfeito entre um discurso jovem e politizado e uma poesia urbana aguçada. Os hits Eduardo e Mônica e Tempo perdido colocam Renato como uma das vozes de sua geração. Já Índios, Música urbana 2, Fábrica e Metrópole revelam o amadurecimento da temática social e política da banda, a tal ponto que fica difícil separar as sérias questões tratadas em cada uma delas dos verdadeiros sentimentos do compositor."
Miguel Martins, vocalista do Watson

• QUE PAÍS É ESTE (1987)
"Que país é este consolidou a Legião Urbana como a grande banda brasileira que é. A música-título trouxe a indignação daquela geração e, nos dias de hoje, ainda nos causa o mesmo sentimento, diante de um país que clama por uma reforma política e pelo fim de tanta corrupção. O disco é ousado, traz a gravação da saga de João de Santo Cristo, talvez o mais longo hit que você ouviu tocar numa rádio. Angra dos Reis mostra uma Legião mais romântica sem ser evidente, música de arranjo simples e belíssimo."
André Gonzales, vocalista do Móveis Coloniais de Acaju

• AS QUATRO ESTAÇÕES (1989)
"O quarto disco da Legião representou uma guinada temática (busca espiritual, homossexualidade, felicidade romântica) e poética (com imagens mais cotidianas) não compreendida por alguns, mas que me parece ousada até hoje. O trecho de Há tempos em que Renato canta 'Disciplina é liberdade/ Compaixão é fortaleza/ Ter bondade é ter coragem' é meu momento favorito de toda a obra da banda."
Beto Só, cantor e compositor

• V (1991)
"V é um disco de que já gosto desde a capa — branca com os escritos dourados, os símbolos lua e estrela, e o número em algarismo romano. É um disco que sugere reflexão, porque temos o poeta preocupado com a crise da época (1991, era Collor) e também com seus problemas pessoais. Músicas que amo neste álbum: Teatro dos vampiros (a cara de Brasília); Metal contra as nuvens (quase uma suíte), Vento no litoral (tornou-se um clássico, belíssima) e O mundo anda tão complicado (preocupação do poeta com a delicadeza)."
Célia Porto, cantora

• O DESCOBRIMENTO DO BRASIL (1993)
"Aquela música com batidas marciais e os versos que 'celebram a estupidez humana' bateram forte em mim e, desde então, Perfeição passou a ser uma das minhas prediletas no repertório de Renato Russo. Interessante é que este disco une singeleza, melancolia, amor e desesperança em outras ótimas composições, como Vinte e nove, Vamos fazer um filme, O descobrimento do Brasil, Giz e La nuova gioventú, todas muito bonitas. Mas só a presença de Perfeição, para mim, já valeria tê-lo em casa."
Marcos Pinheiro, diretor da Rádio Cultura FM

• A TEMPESTADE (1996)
"Hoje, evito escutar A tempestade, que é um disco pesado, com músicas compostas no período em que meu pai estava doente. Nesse CD, porém, há canções belíssimas. Via láctea é uma obra-prima, que começa falando: 'Quando tudo está perdido/ Sempre existe um caminho/ Quando tudo está perdido/ Sempre existe uma luz...'. Quando você voltar e O livro dos dias são músicas que também me arrepiam."
Giuliano Manfredini, filho de Renato Russo

• UMA OUTRA ESTAÇÃO (1997)
"O CD póstumo mantém o clima melancólico de A tempestade. As primeiras canções têm letras compostas por um Renato triste, mas o astral vai melhorando a partir de Comédia romântica. Logo depois, vem a grande pérola do CD, Dado viciado. Aborto Elétrico na veia! Mas a mais emocionante é Travessia do Eixão. O poema de Nicolas Behr (musicado por Nonato Veras) resume nossa devoção por Brasília. Que Nossa Senhora do Cerrado nos proteja (inclusive Renato, que ainda vive)."
Noélia Ribeiro, poeta, citada na letra de Travessia do Eixão

programação

destaquehoje

ATRAÇÃO // INTERTV



Marcio de Souza/TV Globo

FELÍCIA TRAVA UMA BATALHA COM CLARA PELO AMOR DE TOTÓ, EM PASSIONE

resumonovelas

GLOBO

MALHAÇÃO

Pedro enfrenta Fausto, quando Lurdes chega. Fausto ofende Pedro e Lurdes passa mal. Catarina fica sabendo do incidente e liga para a mãe, pedindo que atenda Lurdes no hospital. Lúcio fala para Ângela que sabe que ela é a autora do blog que ofende a família de Catarina. Babi descobre que Maicon e Josiane não tiveram nada. Júlia pede ajuda a Tereza para contar a Antônio que Arthur não é o pai de seu filho.

ARAGUAIA

Max avisa que eles terão um convidado ilustre para o jantar e pede para Amélia organizar um banquete. Estela ouve Mariquita chamar Beatriz de Pierina e fica desconfiada. Ametista e Safira fingem acreditar nas palavras de Neca e começam um suposto namoro com ele. Fred conta para Amélia que está sofrendo por amor. Manuela conta sobre a viagem a Solano. Pimpinela desconfia da facilidade com que Ametista e Safira aceitaram as investidas de Neca.

TITITI

Alex avisa a Luísa que Giancarlo é o novo dono da Editora. Jorgito e Desirée se reconciliam. Armandinho sugere a Stéphany que eles se separem. Breno pede Rebeca em casamento e Gino ouve. Madu se interessa pelo batom de Victor Valentim; Luti revela que foi por causa dele que beijou Camila. As clientes de Jacques destroem o ateliê. Jaqueline procura Jacques para lhe pedir perdão e encontra o ateliê destruído.

PASSIONE

Melina insiste para Diana desistir do casamento. Mauro liga para Diana, que é impedida por Melina de atendê-lo. Mimi fala com Antero sobre Gemma. Candê tenta convencer Gemma a aceitar a proposta de Antero. Clara chora por causa de Totó e Diogo a consola. Olavo fica arrasado ao saber que Jéssica vai para a Itália. Berilo faz os exercícios que o hipnotizador lhe ensinou e começa a ver Jéssica em vez de Agostina.

RECORD

RIBEIRAO DO TEMPO

Joca diz a Mário que está precisando de uma arma para se defender pois tem gente querendo matá-lo. Mário dá ao amigo uma arma que não é legalizada. Lílian diz a Nicolau que a hora que quiser pode tirar a licença. Arminda avisa que foi marcada a audiência pública para a discussão do resort. Ari pede a Flores apoio para sua candidatura. Karina vê o convite de casamento de Tito e Filomena e briga com a mãe.

hojenatv

INTERTV CABUGI
GLOBO - CANAL 11

05H00 TELECURSO EDUCAÇÃO BÁSICA
05H15 TELECURSO PROFISSIONALIZANTE
05H35 TELECURSO ENSINO MÉDIO
05H50 TELECURSO ENSINO FUNDAMENTAL
06H05 SAGRADO
06H07 GLOBO RURAL
06H25 BOM DIA RN
07H15 BOM DIA BRASIL
08H08 INTERTV NOTÍCIA
08H13 MAIS VOCÊ
09H41 GLOBO NOTÍCIA
09H44 TV GLOBINHO
12H00 RN TV - PRIMEIRA EDIÇÃO
12H45 GLOBO ESPORTE
13H15 JORNAL HOJE
13H45 VÍDEO SHOW
14H30 VALE A PENA VER DE NOVO
16H05 SESSÃO DA TARDE S.O.S. DO AMOR
17H40 GLOBO NOTÍCIA
17H43 MALHAÇÃO
18H15 ARAGUAIA
19H00 RN TV - SEGUNDA EDIÇÃO
19H20 TI-TI-TI
20H15 JORNAL NACIONAL
20H55 PASSIONE
22H00 TELA QUENTE: FORÇA DE ATAQUE - O FILME
23H45 JORNAL DA GLOBO

BAND NATAL
BANDEIRANTES - CANAL 3

04H45 ESPAÇO VIDA VITORIOSA
05H45 PRIMEIRO JORNAL
06H30 NA BOCA DO MUNDO
07H00 BAND KIDS
08H15 QUASE ANJOS
09H00 DIA DIA
10H15 JOGO ABERTO
11H30 JOGO ABERTO E AÇÃO
12H15 BOA TARDE RN
13H00 BAND MULHER
13H30 IMÓVEIS E CIA
14H00 VÍDEONEWS
15H00 MÁRCIA
16H15 BRASIL URGENTE
17H45 RN URGENTE
18H15 JORNAL DA BAND
19H10 FUTURAMA
19H35 SHOW DA FÉ
20H00 VÍDEONEWS
20H15 POPCORN TV
20H30 CAÇADORA DE RELÍQUIAS
21H15 N.C.I.S. - UNIDADE DE ELITE
22H15 CQC
00H15 JORNAL DA NOITE
01H15 MR. BEAN
01H40 MUNDIAL DE VÔLEI FEMININO - AO VIVO BRASIL X ALEMANHA
03H45 ESPAÇO VIDA VITORIOSA

TV UNIVERSITÁRIA
TV CULTURA - CANAL 5

04H50 SALTO PARA O FUTURO
05H50 TELECURSO ENSINO MÉDIO
06H05 TELECURSO ENSINO FUNDAMENTAL
06H20 TELECURSO TECENDO O SABER
06H50 JORNAL VISUAL
07H00 REPÓRTER BRASIL
07H45 COCORICÓ
08H00 ESQUADRÃO SOBRE RODAS
08H30 UM MENINO MUITO MALUQUINHO
09H00 A TURMA DO PERERÊ
09H30 BILL TAMPINHA E SUA MELHOR AMIGA CORKY
10H00 CASTELO RÁ TIM BUM
10H30 JANELA JANELINHA
11H00 100% BRASIL
11H30 A TURMA DO PERERÊ
12H00 UM MENINO MUITO MALUQUINHO
12H30 CATALENDAS
13H00 DANGO BALANGO
13H30 CASTELO RÁ TIM BUM
14H00 COCORICÓ
14H15 CURTA CRIANÇA
14H30 VILA SÉSAMO
15H00 SEM CENSURA
16H30 REDE JOVEM CIDADANIA
17H00 ESTÚDIO MÓVEL
17H30 KARKÚ, UMA GALERA ATREVIDA
18H00 TVU ESPORTE
18H30 TVU NOTÍCIAS
19H00 ALMANAQUE
19H30 SUSTENTÁCULOS
20H00 REPÓRTER BRASIL
21H00 BRASILIANAS
22H00 RODA VIVA
23H30 MUSICOGRAMA
00H00 REVISTA DO CINEMA BRASILEIRO
00H30 SEM CENSURA

TV ASSEMBLEIA NATAL
CABO TV - CANAL 36

08H05 JORNAL DA ASSEMBLÉIA - 2ª ED. - REPRISE - 05.11.2010
08H30 ESPORTE EM PAUTA - REPRISE - 05.11.2010)
09H00 ULTIMA HORA - AO VIVO
09H10 PROG. CAMINHOS DO RN - TV AL/RN - MUNICÍPIO: FLORÂNIA - REPRISE - 05.11.2010
10H00 ULTIMA HORA - AO VIVO
10H10 SEMINÁRIO DE LANÇAMENTO DO PROGRAMA ESTADUAL DE PROTEÇÃO À TESTEMUNHAS - REPRISE - 05.11.2010
13H30 JORNAL DA ASSEMBLÉIA - 1ª ED. - AO VIVO
16H00 ULTIMA HORA - AO VIVO
17H00 ULTIMA HORA - AO VIVO
19H00 JORNAL DA ASSEMBLÉIA - 2ª ED. - AO VIVO
19H30 ESPORTE EM PAUTA - AO VIVO
20H00 FELICIDADE URGENTE - ESTREIA
21H00 SESSÃO PLENÁRIA TRE/RN DO DIA 04.11.2010
22H00 SESSÃO PLENÁRIA TJ/RN DO DIA 03.11.2010

TV CÂMARA NATAL
CABO TV - CANAL 37

08H00 60 ANOS DA CÂMARA
08H30 SOM DA NOSSA GENTE: CANTO PRA EVA
09H10 REPRISE DA SESSÃO ORDINÁRIA - 04.11.10
11H30 CASA DO HEM
12H01 TV RURAL
12H30 CÂMARA CULTURAL 05.10
13H00 CÂMARA ESPORTIVA - AO VIVO
13H55 TALENTO - ANGELA BRANDÃO
15H05 REPRISE DA SESSÃO ORDINÁRIA - 03.11
18H30 JORNAL DA CÂMARA AO VIVO
19H00 AUDIÊNCIA PÚBLICA PARA DEBATER A DATA BASE DOS JORNALISTAS - AO VIVO
21H00 PENSANDO BEM - 08.11
22H00 REPRISE DO JORNAL DA CÂMARA
22H30 PROGRAMAÇÃO AUTOMÁTICA

SIMTV
REDE TV - CANAL 17

:: ATÉ O FECHAMENTO DESTA EDIÇÃO, A EMISSORA NÃO ENVIOU A GRADE DO DIA.

TV PONTA NEGRA
SBT - CANAL 13

:: ATÉ O FECHAMENTO DESTA EDIÇÃO, A EMISSORA NÃO ENVIOU A GRADE DO DIA.

TV TROPICAL
RECORD - CANAL 8

:: ATÉ O FECHAMENTO DESTA EDIÇÃO, A EMISSORA NÃO ENVIOU A GRADE DO DIA.

:: ENVIE SUA PROGRAMAÇÃO SEMANAL, ALTERAÇÕES, DÚVIDAS, SUGESTÕES OU CRÍTICAS PARA MUITO.RN@DABR.COM.BR

cinema

ESPECIAL

Tudo Pode Dar Certo (Whatever Works, EUA/França, 2009). Direção: Woody Allen. Elenco: Evan Rachel Wood, Larry David, Patricia Clarkson, Carolyn McCormick, Yolanda Ross, Michael McKean, Nicole Patrick, Lyle Kanouse, Adam Brooks, Boris Yellnikoff (Larry David) é um velho rabugento que tem o hábito de insultar seus alunos de xadrez. Ex-professor da Universidade de Columbia, ele considera ser o único capaz de compreender a insignificância das aspirações humanas e o caos do universo. Um dia, prestes a entrar em seu apartamento, Boris é abordado por Melodie St. Ann Celestine (Evan Rachel Wood), que lhe implora para entrar. Ele atende ao pedido, a contragosto. Percebendo sua fragilidade, Boris permite que ela fique no apartamento por alguns dias. Ela se instala e, com o passar do tempo, não aparenta ter planos de deixar o local. Até que um dia lhe diz que está interessada nele. **Cinemark 4**. 14h. 12a.

ESTREIA

Um Parto de Viagem (Duo Date, EUA, 2010). Direção: Todd Phillips. Elenco: Zach Galifianakis, Robert Downey Jr. Peter Highman (Robert Downey Jr.) está longe de casa e vai ser pai pela primeira vez. Assim, tudo o que ele queria era acompanhar o parto de seu filho e para isso ele tem exatos cinco dias para chegar a Atlanta, algo que um simples vôo faria em algumas horas. Mas ele não contava em conhecer, no meio do caminho, o aspirante a ator Ethan Tremblay (Zach Galifianakis), alguém que irá transformar sua viagem de volta numa verdadeira loucura. **Cinemark 7**. 14h40, 17h10, 19h20, 21h40. **Moviecom 4**. 14h, 15h55, 17h50, 19h45, 21h40. 14a.

Jogos Mortais - O Final (Saw VII, Canadá/EUA, 2010). Direção: Kevin Greutert. Elenco: Tobin Bell, Cary Elwes, Costas Mandylor, Betsy Russell. Após a morte de Jigsaw, um grupo de sobreviventes de seus terríveis jogos mortais procura ajuda com o psicólogo Bobby Dagen (Sean Patrick Flanery), que também foi vítima das torturas do psicopata. O que o grupo não sabe é que Bobby também tem seus próprios segredos sombrios e que estão diante de um grande perigo. **Cinemark 6** (3D). 18h50, 21h30. **Cinemark 6** (3D). 16h40. **Moviecom 6**. 14h20, 16h15, 18h10, 20h05, 22h. 18a.

CONTINUAÇÃO

Garfield - Um super-herói animal (Garfield's Pet Force, EUA/ Coreia do Sul, 2009). Direção: Mark A.Z. Animação. Dublado. Além de comer, nada mais interessa Garfield, até que o musculoso super-gato Garzooka surge do mundo dos quadrinhos e invade o universo dos desenhos com notícias assustadoras. **Cinemark 6** (3D, dub). 13h, 14h50. **Moviecom 3** (dub). 14h, 15h40, 17h20. L.

A suprema felicidade (BRA, 2010). Direção: Arnaldo Jabor. Elenco: Marco Nanini, Dan Stulbach, Mariana Lima. Em busca de uma vida mais feliz, Paulo descobre a amizade, o amor e o sexo na mágica cidade do Rio de Janeiro dos anos 1950 e 1960. **Cinemark 5**. 13h05, 19h. **Moviecom 3**. 19h, 21h30. 16a.

Atividade paranormal 2 (Paranormal activity 2, EUA, 2010). Direção: Tod Williams. Elenco: Katie Featherston. Jovem casal se assusta com atividades paranormais em uma casa de campo. **Cinemark 3**. 12h55, 17h35, 19h45, 22h. **Moviecom 2**. 16h10, 18h05, 20h, 21h55. 14a.

Juntos pelo acaso (Life as we know It, EUA, 2010). Direção: Greg Berlanti. Elenco: Katherine Heigl, Josh Duhamel, Josh Lucas. Após morte de amigos em comum, homem e mulher solteiros cuidam do bebê, que ficou órfão. **Cinemark 3**. 15h. **Moviecom 5**. 14h50, 17h10, 19h30, 21h50. 14a.

Tropa de elite 2 (Brasil, 2010). Direção: José Padilha. Elenco: Wagner Moura, Maria Ribeiro, João Miguel, Dudu Nobre, Fernanda Machado, André Ramiro, Seu Jorge, Irandhir Santos, Milhem Cortaz, Rod Carvalho, Emílio Orciollo Netto. Agora que o Capitão Nascimento virou Coronel, os inimigos dele ficaram bem mais perigosos. Dez anos se passaram e Nascimento cresceu na carreira: virou o comandante geral do BOPE e, depois, Sub Secretário de Inteligência. Com isso, o BOPE cresce e o tráfico de drogas começa a passar por maus bocados nas mãos do Coronel. Nessas, políticos e policiais corruptos se envolvem e tomam a vida de Nascimento um perigo. **Cinemark 1**. 13h20, 15h55, 18h30, 21h10. **Cinemark 2**. 12h50, 15h25, 18h, 20h35. **Cinemark 5**. 16h10, 21h50. **Moviecom 1**. 15h55, 18h20, 20h45. **Moviecom 7**. 14h35, 16h55, 19h20, 21h45. 16a.

A lenda dos guardiões (Legend of the guardians: The owls of Ga'Hoole, EUA/Austrália, 2010). Direção: Zack Snyder. Elenco: Helen Mirren, Jim Sturgess, Emilie de Ravin, Hugo Weaving, Geoffrey Rush. Soren é uma corujinha fascinada pelas histórias épicas contadas pelo pai sobre os Guardiões de Ga'Hoole, míticos guerreiros alados que lutaram em uma grande batalha para salvar as corujas de uma grande ameaça. Por outro lado, seu irmão Kludd zomba dele, preferindo caçar, voar e assim desviar a atenção do pai pelo irmão mais novo. Até o dia em que esta inveja faz com seus irmãos mais novos caiam nas mãos dos inimigos, os Puros. Chegou a hora de Soren botar em prática sua vontade e seu conhecimento para realizar uma fuga audaciosa para derrotar Os Puros e salvar o reino das corujas. **Moviecom 2** (dub). 14h10. L.

Comer Rezar Amar (Eat Pray Love, EUA, 2010). Direção: Ryan Murphy. Elenco: Javier Bardem, Julia Roberts. Liz Gilbert tinha tudo o que uma mulher moderna deve sonhar em ter: "um marido, uma casa, uma carreira bem-sucedida". Ainda sim, como muitas outras pessoas, ela está perdida, confusa e em busca do que ela realmente deseja na vida. Recentemente divorciada e num momento decisivo, Gilbert sai da zona de conforto, arriscando tudo para mudar sua vida, embarcando em uma jornada ao redor do mundo que se transforma em uma busca por auto-conhecimento. Em suas viagens, ela descobre o verdadeiro prazer da gastronomia na Itália, o poder da oração na Índia, e, finalmente e inesperadamente, a paz interior e equilíbrio de um verdadeiro amor em Bali. **Cinemark 4**. 16h, 19h10, 22h10. 12a.

:: Esta programação é válida até quinta, 11 de novembro, e é baseada em informações enviadas pelas operadoras.

SERVIÇO

Cinemark: 2ª,3ª, 5ª: até 17h, R$ 9 ou R$ 4,50; após 17h, R$ 11 ou R$5,50. 2ª,3ª, 5ª (3D): R$ 19 ou R$ 9, o dia todo. 4ª: R$ 9 ou R$ 4,50, o dia todo. 4ª (3D): R$ 18 ou R$ 9, o dia todo. Sexta, sábado, domingo e feriado: até 17h, R$ 14 ou R$ 7; após 17h, R$ 16 ou R$ 8. Sexta, sábado, domingo e feriado (3D): R$ 24 ou R$ 12, o dia todo. Todos os dias uma sessão às 15h sai por R$ 4 ou R$ 2.

Moviecom: 2ª, 3ª, 5ª: R$ 10 ou R$ 5, o dia todo. 4ª: R$ 8 ou R$ 4, o dia todo. Sexta, sábado, domingo e feriado: R$ 14 ou R$ 7, o dia todo.

astros

ÁRIES (21/03 a 20/04)

Seu poder de persuasão fará com que seja difícil os outros resistirem a suas sugestões. Seus argumentos funcionarão porque, além de baseados em pesquisa e muito estudo do tópico em questão, também são apresentados com entusiasmo e autoconfiança.

TOURO (21/04 a 20/05)

Por indiferença ou descuido da sua parte, algo que poderia vir a ser lucrativo pode escapulir das suas mãos no dia de hoje. E você só poderá culpar a si mesmo quando perceber o que fez.

GÊMEOS (21/05 a 20/06)

Caso não receba a ajuda que espera hoje, não perca a linha. Embora tal atitude fosse até justificável, isso só pioraria as coisas. É melhor ficar calado, deixe a poeira baixar, e espere uma nova oportunidade para, com mais calma, voltar ao assunto.

CÂNCER (21/06 a 22/07)

Se for perseverante e trabalhar com afinco poderá alcançar um importante objetivo no dia de hoje. Mas, se deixar para um outro dia o que deve ser feito, sua chance de sucesso já não será a mesma.

LEÃO (23/07 a 22/08)

Hoje a comunicação entre você e o mundo vai estar em alta. Aproveite para fazer com que as pessoas entendam aquelas suas ideias, mais ousadas, que geralmente não são bem aceitas. Dia favorável a relacionamentos pessoais.

VIRGEM (23/08 a 22/09)

Você pode fazer muitas coisas sozinho hoje, mas se tiver a chance de se juntar a outra pessoa, faça-o. As melhores oportunidades e maiores vantagens devem surgir quando tiver um parceiro ao seu lado. União é força.

LIBRA (23/09 a 22/10)

Se pretende atingir seus objetivos hoje, procure não divulgar antes do tempo as suas intenções. Isso vale principalmente para os pessimistas de plantão, aquelas pessoas que estão sempre achando que nada vai dar certo.

ESCORPIÃO (23/10 a 21/11)

Seu dom natural de liderança estará pronto para ser colocado em prática hoje. Junte-se a alguns amigos, ou colegas de trabalho e planeje alguma coisa interessante ou concentre-se em novos projetos.

SAGITÁRIO (22/11 a 21/12)

Se você acreditar em suas idéias, os outros também acreditarão. Chegou a hora de testá-las, e esse pode ser o dia certo para fazê-lo. Não seja afoito, seja ponderado e explique com clareza o que tem em mente.

CAPRICÓRNIO (22/12 a 20/01)

Ao negociar um acordo com outra pessoa, procure ser claro e justo, mas cuidado para não desistir de mais do que deveria. Seja prático. Sua noite promete ser bastante promissora no campo afetivo.

AQUÁRIO (21/01 a 19/02)

Não se deixe levar por suposições em questões envolvendo seu trabalho no dia de hoje. Se não tem o conhecimento necessário para executar o que lhe foi solicitado, reconheça suas limitações.

PEIXES (20/02 a 20/03)

Embora seja mais fácil trabalhar com pessoas independentes, não ignore aqueles que precisam da sua ajuda. Sua autoestima se fortalecerá ao perceber que fez uma diferença no trabalho de outra pessoa.



FLÁVIA FREIRE
e-mail: flaviafreire.rn@dabr.com.br
interina: Marina Lino – marinalino@msn.com

Saúde é o que interessa!

Festa bonita para todo mundo ver. Foi assim a corrida 10K Night, que movimentou a capital e – verdadeiramente – lotou a Praça Cívica de corredores e famílias amantes do esporte. A produção caprichada para dar ainda mais brilho ao evento, capitaneada pela Nação Promo e Eventos, preparou um camarote brá, com direito às luzes da Iluminar, do queridão Bruno Giovanni, estrutura J. Medeiros e buffet Poucas e Boas. E aqui, preparamos uma cobertura especial para registrar quem marcou a 10K Night, que já entrou para o calendário oficial de eventos na nossa bela cidade.

DEU NO twitter

@marinalino

@LarissaPorpino - Parabéns aos corredores da 10k night ontem!! Foi emocionante ver meu pai cruzando a linha de chegada! Um baita estímulo!

@bernardoazevedo @lahyre - A corrida 10k Natal mostrou competência e organização! Estão de parabéns!

@JoaquimNetto - Acabo de retornar do #10knight e desconfio que vou pegar gosto pela coisa :) organização 100% e desempenho pessoal razoável. MUITA GENTE!

@seldantas - Carreirinha boa... Revi amigos e fiquei com as pernas dormentes #10knight Sabadão

@jucavalcanteu - grande evento, grande festa esportiva a Corrida 10K Natal! Adorei cobrir, tudo muito bonito e o povo alegre demais! muuuuuita gente!

Corredor de carterinha

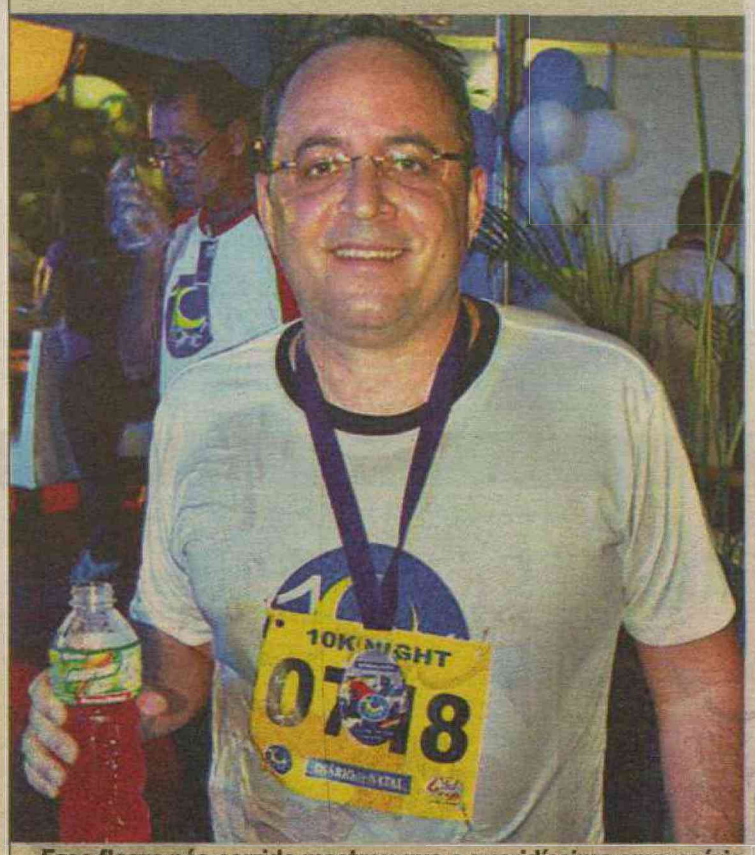

Esse flagra pós-corrida mostrou que o queridíssimo empresário Ricardo Abreu literalmente "suou a camisa" e brindou da melhor forma à 10K Night – a festa da saúde e do bem-estar!

Fotos: Marina Lino/DN/D.A.Press/D.A Press



Juntos venceremos

Foi assim que os casadézimos Simone e Abdo Farret garantiram participação na 10K Night, de mãos dadas para garantir diversão em clima total de espírito esportivo.



Com produção à toda prova, as lindonas Isabela de Nassau e Jacqueline Oliveira chegaram trabalhadas no look para disputar a prova com muito charme.

Na concentração



Os amigos Daniel Ferraz, Giovani Costa, Alexandro Menezes e Richard Menezes prontos para competir em busca do melhor prêmio: saúde em dia!

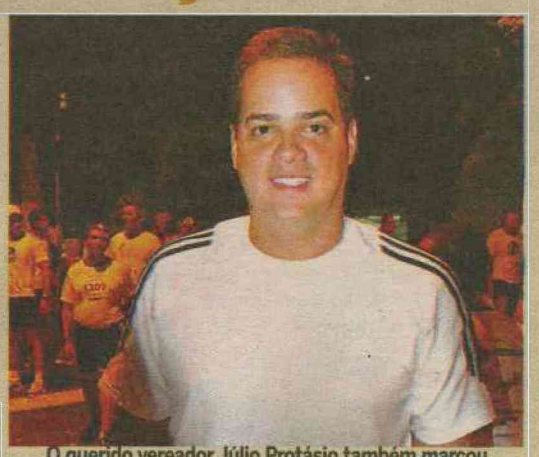

O querido vereador Júlio Protásio também marcou presença dos esquentes.



A turma do Batendo Perna também prestigiou a 10K Night. Juninho e Melina Kremer atentos aos fatos e personagens e, claro, curtindo a festa em todo do esporte.



Equipe Vivo: analista de marketing Leila Costa com o gerente Sérgio Brasilis, acompanhados pela supermarketing do Diário de Natal, Lorena Azevedo



FLÁVIA FREIRE
e-mail: flaviafreire.rn@dabr.com.br
interina: Marina Lino – marinalino@msn.com

social

DEU NO twitter

@marinalino

@jufariasgarcia - Feliz! Estou de volta ao mundo das corridas. Parabéns ao Diário de Natal. A 10k Night foi show!

@AndressaMirella - Panturrilhas doloridas... porém feliz! 10K Natal Night! Prova completada e Gatorade depois!

@Andrew_Franca - É gostoso demais conseguir terminar uma corrida sem caminhar uma vez. Fui completo. Terminei a 10K Natal sem parar.

@ClaudiaStaRosa Cara @JuliskaAzevedo - gostei muito de presenciar o sucesso da Corrida 10K Nigth. Belo presente do Diário de Natal à nossa cidade. #+Sucesso

@cricofelix - Mesmo minha mãe tendo sido a última na corrida 10K Night, tenho orgulho dela. Tadinha, ela dedicou a colocação ao ABC.

@ Vinicio_Lima - 10k Night Foi show!

Ilustre platéia

Fotos: Marina Lino/DN/D.A.Press



As meninas do comercial do Diário de Natal – Euzênia Passos, Mídia Leite, Marcela Aguiar, Sheyla Macedo, Sandra Lucena, Jeane Brito, Marinalva Rosendo e a gerente Ângela Catharine.



O diretor geral da Band Natal Djalma Correa, com Luciano Junior e Rodrigo Cintra, festejando o sucesso do evento e das parcerias.

Família linda



O empresário Francisco Lamy fez questão de acompanhar tudo ao lado das filhas Fernanda e Flávia, aproveitando o clima bem família que a 10K Night proporcionou.



Depois de comandar o aquecimento dos competidores, os treinadores André Fernandes e Ricardo Ros Filho aproveitaram para curtir a família. Na foto com Sabrina e Vinícius Fernandes, Bruna e Beatriz Ros.



O secretário de comunicação da Prefeitura, Jean Valério, e o chefe do gabinete civil, Kalazans Bezerra, acompanharam Rodrigo Cintra, gestor de projetos da Copa de 2014 em Salvador que veio à nossa capital com muitas novidades



A queridona Cláudia Santa Rosa encontrou tempo na agenda lotadíssima e foi recebida pela competentíssima Juliska Azevedo, editora executiva do Diário de Natal, na noite badalada da 10K Night.



As belas amigas jornalistas Geórgia Nery e Renata Passos também estavam no camarote da 10K Night, de olho em cada detalhe.



O diretor Institucional do Diário da Borborema (PB), Marcelo Antunes, e Veruska Maciel foram duas das presenças mais prestigiadas da noite.



O diretor institucional do Diário de Natal Miguel Jabour recebeu a premiadíssima atleta Magnólia Figueiredo, que distribuiu inspiração e troféus na noite da 10K.



Marcando presença o secretário-adjunto do Trabalho, Pedro Costa, o secretário municipal de Assistência Social, Alcedo Borges, e Soraya Borges.

Velinhas para...

- Jornalista Bruno Vasconcelos
- João Maria Nogueira Araújo
- mestre em Yôga Seve Cunha
- Jornalista Rafaela Azevedo
- Adriano Gurgel Sá
- Jaqueline de Paula

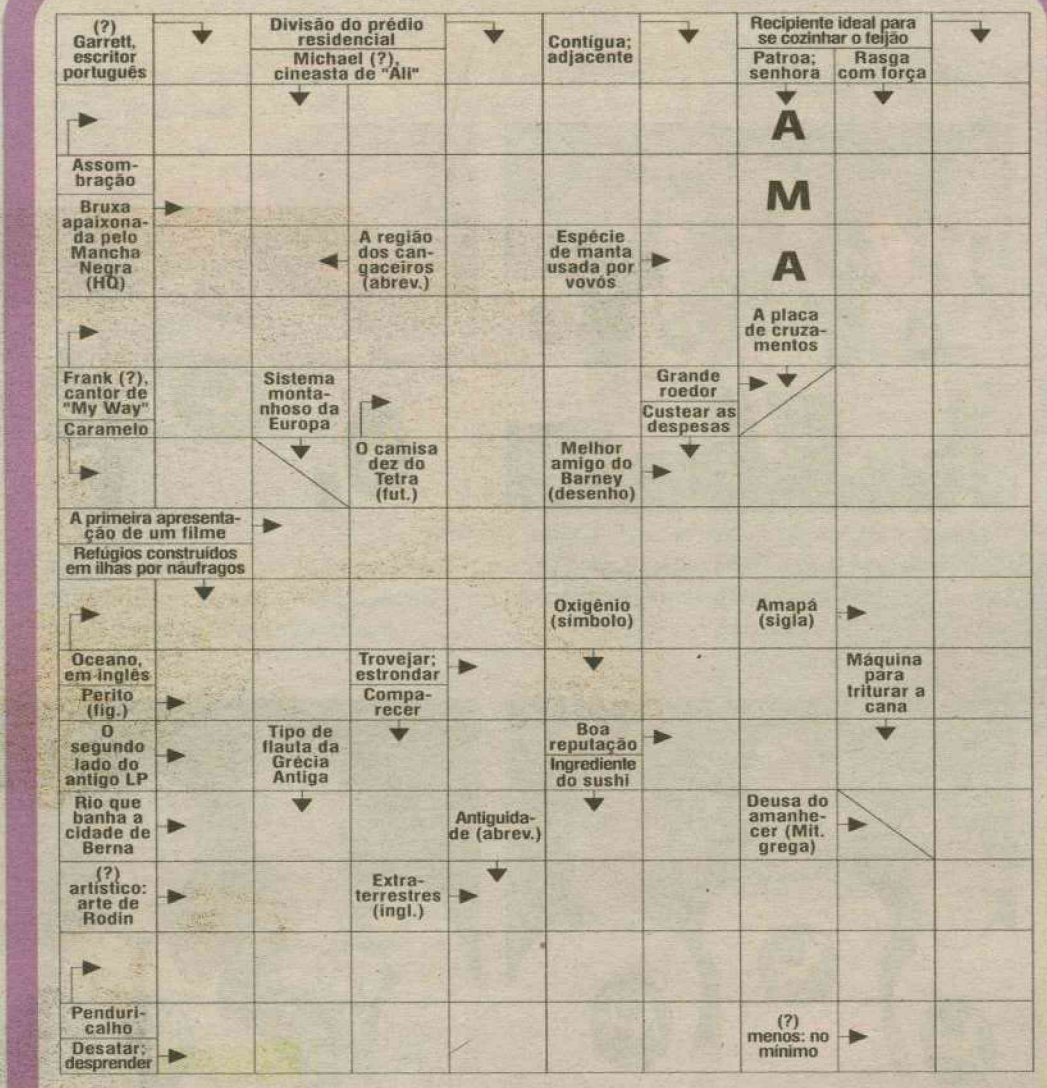

sudoku

1	8				7	9		
	7				4			
		2		9		7		
				2	6			
			3				4	
	6	4			8			2
				7				
		5				3	1	
4	1			6			9	

RESPOSTAS

			A		A			P						
	A	L	M	A	P	E	N	A	D	A				
		M	A	D	A	M	E	M	I	N				
			E	N		R		X	A	L	E			
	S	I	N	A	T	R	A			A	L			
		D		R	A	I		P	A	C	A			
	B	A	L	A		M		F	R	E	D			
			P	R	E	M	I	E	R	E				
	O	C	E	A	N		N		A	P				
		A	S		T	O	A	R		R				
		B		I	O		N	O	M	E				
		A	A	R		A	C		E	S				
		N	U		A	L	I	E	N	S				
	B	A	L	A	N	G	A	N	D	A				
		S	O	L	T	A	R		A	O				

1	8	6	2	3	7	9	5	4
5	7	9	1	8	4	6	2	3
3	4	2	6	9	5	7	8	1
8	5	3	4	2	6	1	7	9
7	2	1	3	5	9	8	4	6
9	6	4	7	1	8	5	3	2
2	3	8	9	7	1	4	6	5
6	9	5	8	4	2	3	1	7
4	1	7	5	6	3	2	9	8

oitoerros

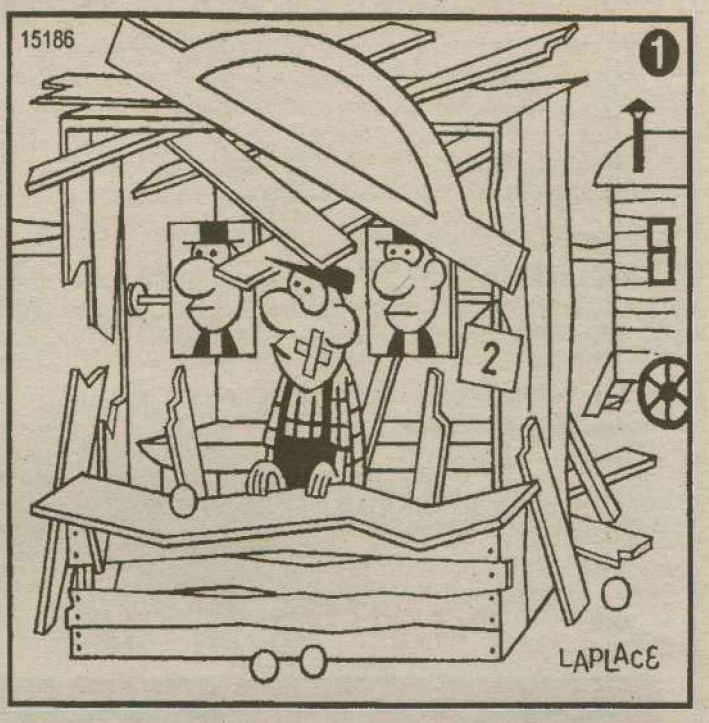

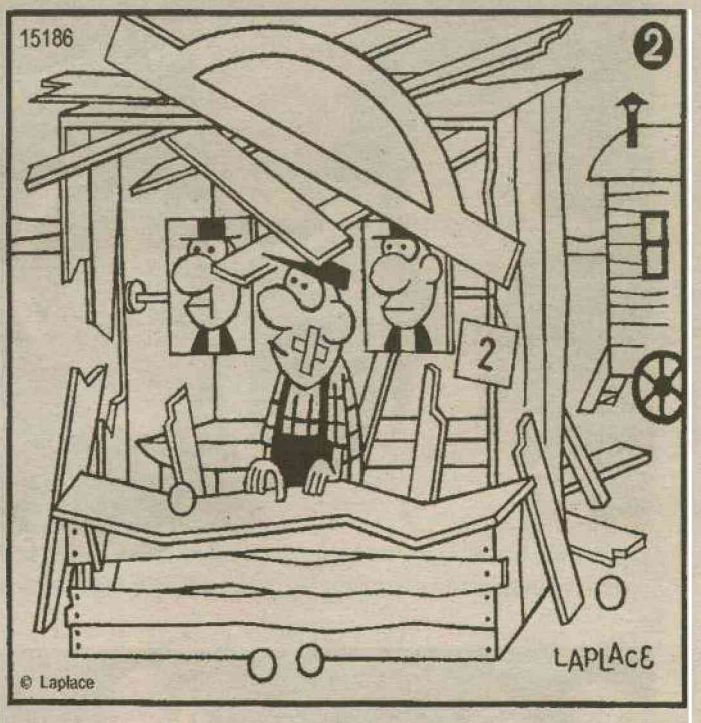

Solução: 1- Boca da toca à esquerda. 2- Linha que segura a placa 2. 3- Mão do homem. 4- Tábua à esquerda. 5- Contorno de baixo do estande. 6- Tábua ao lado do homem. 7- Chaminé. 8- Tábua encontada no estande.



brasil.rn@dabr.com.br

Senhora educada, mas de poucos amigos

Maria do Carmo Serrano, investigada por tortura de crianças na sua creche, em Goiânia, é discreta, metódica e persuasiva

Carolina Khodr

Goiânia (GO) - Relatos de pais de alunos da creche Bebê Feliz, em Goiânia, e de moradores vizinhos ao local, definem Maria do Carmo Serrano, dona do estabelecimento flagrada pela polícia torturando 22 crianças de até 3 anos, como uma senhora séria e sisuda, mas educada e de boa lábia. "Não era de muitos amigos e nem sorridente, mas sempre cumprimentava as pessoas quando passava pela rua", conta a professora Maria Antônia Stuart, que faz caminhada perto do local. Vários nomes citados nesta matéria são fictícios, em respeito ao Estatuto da Criança e do Adolescente (ECA).

Ao receber as mães para apresentar o lugar, Maria do Carmo, de 62 anos, mostrava seriedade e falava sobre a sua experiência com crianças. "E ela realmente parecia ser uma pessoa responsável. Era firme no que dizia. Conversava bem e era convincente", diz Lúcia, mãe de Gabriela, de 2 anos, uma das crianças identificadas nas filmagens feitas pela Polícia Civil ao receber denúncia de tortura praticada por Maria do Carmo.

Segundo relatos, ela não mostra arrependimento

Todas as visitas de pais ou responsáveis no berçário tinham de ser agendadas. Maria do Carmo era conhecida também pelo rigor com que cobrava horários e responsabilidade dos pais. "Ela dizia que nós não podíamos entrar na creche sem aviso prévio para não atrapalhar o andamento do berçário", conta a avó de Gabriela. Quando as crianças choravam, Maria do Carmo afirmava ser normal. "Dizia às mães de primeira viagem que era assim mesmo, e que quando elas iam embora as crianças brincavam felizes com os colegas", lembra Lúcia.

Tanta alegria, porém, não era percebida pelos vizinhos do berçário. "Não se ouvia o barulho das crianças da creche Bebê Feliz. Só os choros", conta Fátima de Carvalho, de 56 anos. "Um dia, eu escutei uma reclamação dela em alto e bom som do outro lado do muro: 'Criança chora mesmo'. E deu uma risada", relata Elizeth Matias, de 38 anos. A professora Maria Antônia diz que nunca via crianças na frente da creche. "Não tinha movimento algum. Tudo acontecia dentro da casa", diz.

Sem culpa

As funcionárias da creche disseram, em depoimento à Polícia Civil, que Maria do Carmo é uma pessoa completamente diferente daquela que recebia os pais no portão do estabelecimento. A proprietária do berçário não demonstrava culpa ou arrependimento quando agredia as crianças, segundo os relatos do inquérito.

Kléber Lima/CB/D.A Press



Criança identificada nas filmagens sobre tortura na creche chorava ao ver Maria do Carmo



Segundo Maria Stuart, proprietária é "séria e sisuda, mas educada e de boa lábia"

Kléber Lima/CB/D.A Press

Bebês trancados no banheiro até parar de chorar

De acordo com a delegada Adriana Accorsi, que cuida do caso, Maria do Carmo costumava deixar os bebês pequenos trancados no banheiro até que parassem de chorar. "Ela gostava de perceber o medo que as crianças tinham dela. Era um motivo de orgulho", explica Adriana. A delegada destaca ainda a violência física. "Algumas agressões registradas pelas câmeras mostram ela dando tapas fortes em bebês sem qualquer motivo aparente, seguidos de risadas e palavrões. Outras crianças eram puxadas pelos braços e pelas pernas enquanto dormiam", destaca.

Segundo mães de alunos da creche, Maria do Carmo dizia ter estudado em colégio interno, onde recebeu uma educação rígida, e por isso afirmava que era importante ser rigorosa quanto ao comportamento das crianças. Para a delegada responsável pelo caso, as ações da empresária eram cobertas de sarcasmo e autoritarismo, que assustavam e intimidavam até mesmo as funcionárias do estabelecimento. "Todas as atitudes eram tão dissimuladas que, apesar da falta de movimento e de barulho de crianças na creche, nunca ninguém da região teve alguma desconfiança quanto à seriedade do trabalho dela", admira-se a professora Maria Antônia, habituada a passar pelo local diariamente. Até o fechamento dessa edição, Maria do Carmo não havia se apresentado à delegacia para prestar depoimento. Segundo Adriana, ela pode estar na casa de parentes. Como o pedido de prisão temporária não foi concedido pelo juiz da 7ª Vara Criminal, José Carlos Duarte, Maria do Carmo não pode ser considerada foragida.

Pichações traduzem revolta

A fachada da creche Bebê Feliz, onde 22 crianças de até 3 anos teriam sido torturadas por Maria do Carmo Serrano, de 62, amanheceu, no final de semana, com as marcas da revolta dos moradores do bairro Parque das Laranjeiras. As frases pichadas nos muros do berçário clamavam por justiça. Os moradores da região, na Zona Sul de Goiânia, ficaram surpresos com as notícias da última semana sobre o terror sofrido pelas crianças dentro da creche e também com a postura do Judiciário em negar o pedido de prisão da acusada pelos maus-tratos, que não havia se apresentado à polícia para depor até o fechamento da edição. A indignação de pais que utilizavam os serviços do berçário é ainda maior.

A filha da atendente de telemarketing, Lúcia, de 25 anos, foi uma das vítimas. Gabriela, de 2, frequentou por menos de um mês a creche Bebê Feliz . "Não vi minha filha sendo agredida, mas ela presenciou várias cenas de tortura e apresentou mudanças de comportamento", conta Lúcia. Foram essas alterações que levaram a mãe a tirar a menina da creche. "No começo, achava que seria normal, já que era a primeira vez que ela ia para uma escolinha. Mas ela passou a chorar muito. A expressão era de medo. Ficou abatida e não se relacionava mais com nenhum estranho. Um dia, meu irmão foi deixá-la na creche e quando ela viu a Maria do Carmo, gritou e agarrou o tio. Então resolvi tirá-la", conta Lúcia. Com 42 anos, a avó de Gabriela passou mal ao ver as imagens. "Não sei o que aquela mulher pode ter feito com minha bebê", lamenta.

Kléber Lima/CB/D.A Press



Frase escrita na fachada da creche Bebê Feliz traduz indignação dos vizinhos

editorial



"Se pretendermos encontrar onde reside o pecado original dos brasileiros, o encontraremos no analfabetismo. Um povo que tem o número de analfabetos que possuímos se verá esmagado por todas as calamidades, a começar da falta de alimentos." (in "O Mandarim e o Marroeiro" – 31.12.1947)

ASSIS CHATEAUBRIAND

Discurso maquiado

Na primeira entrevista coletiva à imprensa, Dilma Rousseff anunciou rumos a serem adotados no governo que se inicia em 1º de janeiro de 2010. Entre eles, chamou a atenção assunto bastante espinhoso. Trata-se do renascimento da Contribuição Provisória sobre Movimentação Financeira, a malfadada CPMF. A extinção do tributo há quase dois anos constituiu alívio para a economia, que se livrou do efeito cascata que onerava todas as fases do processo de produção.

Apesar do indiscutível benefício para o ambiente de negócios, o fim da CPMF parece não ter sido digerido pelo governo petista. O presidente Lula ressente-se até hoje da derrota sofrida no Congresso. Daí talvez a defesa apaixonada que faz do retorno do imposto para garantir investimentos na saúde. Na oportunidade, criticou o egoísmo dos congressistas: os parlamentares, segundo ele, têm acesso aos meios mais sofisticados da saúde, mas negam o direito ao povo ao sonegar os recursos destinados à pasta.

Dilma Rousseff se disse preocupada com a recriação da CPMF. Mas não fechou as portas para iniciativas que visem à recomposição do tributo.

Passou a responsabilidade aos governadores que, segundo ela, se movimentam na busca de mais verbas. Em bom português: no discurso, o Executivo federal compreende a situação dos estados e não se oporá ao retorno da contribuição. Não apresentará o projeto ao Congresso, mas o apoiará.

A realidade, porém, é outra. O governo precisa desesperadamente de receita para tapar o rombo decorrente da gastança dos últimos dois anos para inflar a candidatura Dilma. A fim de manter a credibilidade, tem de apresentar superavit primário de 3,3% do PIB no primeiro ano de mandato. Mas nem o recorde de arrecadação será suficiente para cumprir tal meta.

Tanto que, nos últimos meses, o Tesouro Nacional foi obrigado a recorrer a manobras fiscais para apresentar a esperada economia para o pagamento de juros da dívida pública. A fim de se ter uma ideia do excesso de despesas, só o reajuste dos servidores custará ao governo, em 2010, nada menos de R$ 11 bilhões.

A saída encontrada é a mais fácil - aumentar a já escorchante carga tributária. O movimento é, no mínimo, frustrante. Os brasileiros elegeram novos governantes na esperança de ajudar o país a ocupar melhor lugar em rankings importantes no cenário internacional. Entre eles, três sobressaem - competitividade, custo de produção e ambiente de negócios. A volta da CPMF vai de encontro às expectativas. Mais: não significa que a saúde melhorará nem que os recursos serão destinados ao setor. O passado serve de prova.

CHARGE

VITÓRIAS E DERROTAS DURANTE A SEMANA



cartas redacao.rn@dabr.com.br

Para enviar sua opinião para a seção CARTAS, escreva para o e-mail ou envie correspondência para o seguinte endereço:

DIÁRIO DE NATAL / REDAÇÃO

Av. Bacharel Tomaz Landim, 1042 - Jardim Lola. CEP 59104-000 S. G. do Amarante - RN

Ponta Negra

Muito boa a ideia de reconquistar os turistas e banhistas para a praia de Ponta Negra. No entanto, para iniciar esta campanha, faz-se mister a eliminação das ligações clandestinas de esgoto que transformaram esta praia tão bela em um esgoto a céu aberto. Os turistas que caminham no calçadão da praia podem sem nenhuma dificuldade sentir o mau cheiro de esgoto. **George**, pelo DN Online.

Planos de saúde

Os planos de saúde estão bem próximos do atendimento do SUS. Se chegar ainda mais, os usuários não terão outra alternativa, senão deixar os planos de saúde, que pagamos um absurdo e o atendimento a cada dia está piorando. Isso é bom para o Governo fazer um SUS que respeite o povo que procura, assim como esses planos de saúde que só fazem enriquecer seus sócios, pois pagam uma mixaria aos médicos. Em contrapartida, eles ficam com mais da metade da fatia. Isso é um abuso! **Leticio Queiroz**, pelo DN Online.

Incra

Gostaria de saber qual foi a decisão do MP com relação ao concurso do INCRA 2010. Serão aplicadas novas provas ou devolverão o dinheiro das inscrições? Aguardo a resposta. **Aparecida**, pelo DN Online.

Concursos

É sempre assim. Estuda-se, estuda-se, e aqueles que não estudaram, ao final, reclamam. Se foi bem na objetiva e não na redação é sinal que apenas decorou a matéria. Se a Cespe elevar a nota, a esta altura, significa que não tem competência para corrigir uma simples redação. Nos resta aguardar e verificar a nota que a Cespe dá a si mesma. **Amália Moura**, pelo DN Online.

Parabéns

Meus parabéns ao **Diário de Natal** pela corrida realizada neste sábado. Como moradora de Petrópolis, fui assistir por curiosidade, para conhecer como era o evento. Fiquei impressionada demais com a organização e a alegria das pessoas que participavam. A praça estava cheia de pessoas de bem, com suas famílias, que foram ver o evento que faz apologia à saúde. Em vez de pessoas desocupadas e consumidores de drogas, a praça ficou lotada de pessoas que cultuam a saúde e estavam ali para fazer amigos, se divertirem com a família e até para namorar. Parabéns pela bela iniciativa. Estou esperando pelas fotos na próxima edição do jornal.

Lúcia Medeiros, Petrópolis, por email

DIÁRIO de NATAL

Presidente: GLADSTONE VIEIRA BELO | Vice-Presidente: JOEZIL BARROS | Diretor Geral: GUILHERME MACHADO

Diretor Institucional: Miguel Jabour | Editora Executiva: Juliska Azevedo

ENDEREÇO:
Av. Bacharel Tomaz Landim, 1042 — Jardim Lola, São Gonçalo do Amarante - RN — CEP: 59.104-000 — PABX: 0xx84 4009.0166

Sucursal
São Paulo (SP): 0xx11 3045.4921
Rio de Janeiro (RJ): 0xx21 2263.1945

Representantes
Distrito Federal: 0xx61 3201.0071
Ceará: 0xx85 3264.0576
Pernambuco: 0xx81 3326.7188

D.A Press Multimídia
Atendimento para venda e pesquisa de imagens: Pessoalmente: segunda a sexta, das 10h às 14h. Email e telefone: segunda a sexta, das 10h às 22h / sábados e feriados, das 12 às 18h. Email: dapress@dabr.com.br. Telefones: (61) 3214.1575 / 1582 Fax: (61) 3214.1583

MARKETING	4009-0181
ADMINISTRAÇÃO	4009-0166

ATENDIMENTO

ASSINANTE	Capital	4009-0220
	Interior	4009-0220
COMERCIAL		4009-0174 / 4009-0176
CLASSIFICADOS		4009-0200

BALCÃO DE ANÚNCIOS:
Av. Deodoro, Lj. 7, Galeria Solar - Cidade Alta - 3201-8568

VENDA AVULSA

Telefone	4009-0236
Rio Grande do Norte	R$ 1,00
Outros Estados	R$ 3,30

DIÁRIOS ASSOCIADOS

COMO ENTRAR EM CONTATO COM O DIÁRIO DE NATAL
Redação: 0xx84 4009.0150 / Circulação: 0xx84 4009.0220 / Marketing: 0xx84 4009.0181

Rigidez e intolerância

Papa condena aborto e casamento homossexual em visita à Espanha

ANDREU DALMAU/EFE



Pontífice se reuniu com o rei Juan Carlos e a rainha Sofia, em Barcelona

Barcelona - O papa Bento XVI encerrou ontem a viagem de dois dias à Espanha com uma mensagem de condenação ao aborto e um pedido aos Estados para que apóiem as mulheres e os casamentos heterossexuais. O Pontífice fez essas declarações na homilia da cerimônia de consagração do templo da Sagrada Família de Barcelona, na qual também se manifestou contra a eutanásia e disse que atualmente o homem vive de tal forma que pretende construir sua vida de costas para Deus.

Na missa solene celebrada no interior do templo projetado por Antoni Gaudí (1852-1926), à qual cerca de 8 mil pessoas assistiram, incluindo o rei, Juan Carlos, e a rainha, Sofia, o papa disse que a Sagrada Família é uma "admirável união de técnica, arte e fé". Estima-se que cerca de 50 mil pessoas tenham se reunido fora do templo.

Bento XVI encontrou-se com o rei e a rainha em clima de "proximidade e afeto", afirmaram fontes ligadas ao monarca. O rei Juan Carlos presenteou o Pontífice com uma edição especial fac-similada do Códice Áureo, do século XI, que contém os quatro Evangelhos decorados com miniaturas. Por sua vez, Bento XVI entregou ao monarca espanhol o livro Summorun Romanorun Pontificum historia nomismatibus, do italiano Giancarlo Altieri, que mostra a história dos pontificados através das medalhas pontifícias.

Durante a homilia, o Papa ressaltou que o templo da Sagrada Família é dedicado à Família de Nazaré, "escola de amor, oração e trabalho". Ele acrescentou que, embora as condições de vida tenham mudado muito e com elas tenham ocorrido enormes avanços nos âmbitos técnico, social e cultural, não se deve contentar-se com estes progressos. "Junto a eles devem estar sempre os progressos morais, como a atenção, a proteção e a ajuda à família, já que o amor generoso e indissolúvel de um homem e uma mulher é o marco eficaz e o fundamento da vida humana", afirmou.

Bento XVI destacou que a Igreja defende medidas econômicas e sociais para que a mulher encontre na família e no trabalho sua plena realização, e para que o homem e a mulher que contraem matrimônio e formem uma família sejam apoiados pelo Estado. Ele também ressaltou que a Igreja Católica pede que se defenda a vida "sagrada e inviolável" desde o momento de sua concepção e que o nascimento seja dignificado, valorizado e apoiado jurídica, social e legislativamente. "Por isso, a Igreja se opõe a todas as formas de negação da vida humana e apóia tudo o que promova a ordem natural no âmbito da instituição familiar", acrescentou.

Ativistas fazem beijaço nas ruas

TONI GARRIGA /EFE



Grupos de gays e lésbicas protestaram contra decisões eclesiásticas

Ao menos cem ativistas gays e lésbicas se beijaram na passagem do papamóvel de Bento XVI pela praça da Catedral de Barcelona, quando o religioso seguia para o templo da Sagrada Família na visita à Espanha.

Gays e lésbicas se colocaram em uma região da praça da Catedral que estava lotada de fiéis, que cantavam e davam vivas ao papa na saída do palácio episcopal onde ele passou a noite, depois de chegar de Santiago de Compostela, primeira etapa da viagem.

Jordi Petit, dirigente histórico do movimento homossexual da Catalunha, reclamou que há anos "a hierarquia eclesiástica ataca os direitos básicos humanos", como sua insistência em proibir o uso de preservativos.

Petit especificou que esta crítica é dirigida à cúpula da Igreja Católica, e não "aos cristãos de base que fazem um bom trabalho", e se pronunciou a favor de um estado laico em que "a política vá para um lado e a religião seja algo pessoal".

Os gays e lésbicas gritaram em coro palavras ao papa, chamando-o de "pederasta" e frases como a "Igreja que ilumina é a que arde". Em contrapartida, jovens cristãos saíram em defesa, dizendo "aqui está a juventude do papa".

PELO MUNDO

COLÔMBIA

Bala perdida atinge criança

Bogotá - Um menino camponês morreu em meio ao fogo cruzado entre militares e guerrilheiros das Forças Armadas Revolucionárias da Colômbia (Farc) em uma região rural da conflituosa comunidade de La Macarena, no sul do país, informaram fontes de Bogotá. A morte do menor, de cinco anos, foi causada por uma bala perdida. As fontes explicaram que o local tem sido palco de combates travados pelas tropas da Força de Tarefa Conjunta Omega, criadas para perseguir o comando central das Farc.

ALEMANHA

Lixo nuclear em trem

Berlim - As autoridades alemãs decidiram ontem deter o comboio com resíduos radioativos a menos de 50 quilômetros de seu destino final, o depósito de Gorleben, no norte do país, pelas contínuas ações dos ativistas. A decisão foi tomada à noite, após as autoridades constatarem que a presença de centenas de manifestantes nos trilhos atrapalharia o transporte do trem, explicaram fontes policiais. A Polícia ressaltou, no entanto, que se trata apenas de "uma parada técnica". O transporte foi interrompido na localidade de Dahlenburg para evitar ataques diretos dos ativistas.

HELICÓPTERO

Piloto morre em queda

Santiago do Chile - Um piloto canadense morreu na queda do helicóptero que conduzia ao norte do Chile. O acidente, com causas ainda sob investigação, ocorreu por volta das 23h (de Brasília) do último sábado próximo a cidade de Taltal, a 1,1 mil quilômetros de Santiago. Como foi divulgado na região pelas rádios de Bío-Bío, o helicóptero caiu em uma região rochosa, a cem metros de uma rodovia federal. O corpo do piloto foi resgatado e levado para Taltal.

MÉXICO

Chacina deixa 7 mortos

Ciudad Juárez- Sete jovens foram mortos e um ficou ferido durante um ataque de supostos bandidos na noite do último sábado em Ciudad Juárez. Um oficial da Polícia Municipal explicou que os agressores foram pelo menos 6 homens armados, a bordo de veículos. A disputa pelo controle da cidade pelos cartéis do narcotráfico de Sinaloa e de Juárez já deixaram mais de 2.600 mortos.

HAITI

Tomas faz 8 vítimas

Porto Príncipe - Oito pessoas morreram no Haiti por causa do furacão Tomas, informaram as autoridades do empobrecido país caribenho, que elevaram para US$ 18 milhões os recursos para enfrentar as necessidades mais urgentes provocadas pelo fenômeno, que se converteu de novo em tempestade tropical. Yolène Surena, da Defesa Civil, disse em entrevista coletiva junto ao presidente do país, René Préval, e ao primeiro-ministro, Jean Max Bellerive, que duas pessoas permanecem desaparecidas em Léogane (oeste).

Tabelão 2010

CAMPEONATO BRASILEIRO – SÉRIE A

	Clube	PG	J	V	E	D	GP	GC	SG
1º	Fluminense-RJ	61	34	17	10	7	54	33	21
2º	Corinthians-SP	60	34	17	9	8	60	39	21
3º	Cruzeiro-MG	60	34	17	9	8	46	34	12
4º	Botafogo-RJ	55	34	13	16	5	48	34	14
5º	Atlético-PR	53	34	15	8	11	38	40	-2
6º	Grêmio-RS	53	34	14	11	9	59	42	17
7º	Santos-SP	51	34	14	9	11	57	46	11
8º	Internacional	51	34	14	9	11	40	36	4
9º	São Paulo-SP	50	34	14	8	12	47	48	-1
10º	Palmeiras-SP	50	34	12	14	8	40	34	6
11º	Vasco da Gama	45	34	10	15	9	39	39	0
12º	Ceará-CE	44	34	10	14	10	31	38	-7
13º	Flamengo-RJ	40	34	8	16	10	37	37	0
14º	Vitória-BA	38	34	9	11	14	39	45	-6
15º	Atlético-GO	37	34	10	7	17	47	53	-6
16º	Atlético-MG	36	34	10	6	18	43	58	-15
17º	Guarani-SP	36	34	8	12	14	31	46	-15
18º	Avaí-SC	34	34	8	10	16	40	53	-13
19º	Goiás-GO	31	34	8	7	19	37	59	-22
20º	Grêmio Prudente	27	34	7	9	18	36	55	-19

Libertadores | Sul-americana | Rebaixado

Regulamento: os 20 times jogam entre si em turno e returno. Vence a equipe que somar mais pontos ao final das 38 rodadas. Em caso de empate, número de vitórias, saldo de gols, gols marcados, confronto direto e número de cartões amarelos, nessa ordem, decidem o campeão nacional. Ao final do torneio, os quatro últimos clubes são rebaixados à Série B.

ARTILHARIA

21 GOLS
Grêmio - Jonas

14 GOLS
Santos - Neymar

13 Gols
Corinthians - Bruno César

11 GOLS
Atlético-GO - Elias
Atlético-MG - Obina
Palmeiras - Kléber
Santos - Zé Eduardo

10 GOLS
Fluminense - Washington
Grêmio Prudente - Wesley

9 GOLS
Atlético-GO - Juninho
Botafogo - Loco Abreu
Grêmio - André Lima
Internacional - Alecsandro

TOTAL DE **jogos** 340 | TOTAL DE **gols** 869 | MÉDIA DE **gols** 2,55

RESULTADOS DA 34ª RODADA

Grêmio-RS	5 x 1	Ceará-CE
Atlético-GO	2 x 2	Internacional-RS
Atlético-MG	2 x 2	Santos-SP
São Paulo-SP	0 x 2	Corinthians-SP
Grêmio Prudente-SP	4 x 1	Goiás-GO
Vitória-BA	0 x 1	Cruzeiro-MG
Avaí-SC	0 x 0	Botafogo-RJ
Flamengo-RJ	0 x 1	Atlético-PR
Fluminense-RJ	1 x 0	Vasco da Gama-RJ
Palmeiras-SP	1 x 0	Guarani-SP

JOGOS DA PRÓXIMA RODADA

10/11 - 21h50		
Ceará-CE	x	Botafogo-RJ
13/11 - 19h30		
Corinthians-SP	x	Cruzeiro-MG
Santos-SP	x	Grêmio-RS
Atlético-MG	x	Flamengo-RJ
14/11 - 17h		
Atlético-GO	x	Palmeiras-SP
Guarani-SP	x	Vitória-BA
Vasco da Gama-RJ	x	São Paulo-SP
Internacional-RS	x	Avaí-SC
14/11 - 19h30		
Atlético-PR	x	Grêmio Prudente-SP
Fluminense-RJ	x	Goiás-GO

Obs.: (horário de Brasília)

Wagner Carmo/VIPCOMM



Corinthians venceu o São Paulo por 2 a 0 e segue na briga pelo título brasileiro

CAMPEONATO BRASILEIRO – SÉRIE B

	Clube	PG	J	V	E	D	GP	GC	SG
1º	Coritiba	64	34	19	7	8	60	41	19
2º	Figueirense	60	34	17	9	8	57	31	26
3º	Bahia	59	34	17	8	9	58	40	18
4º	América-MG	58	34	18	4	12	54	40	14
5º	Sport	54	34	15	9	10	51	35	16
6º	Portuguesa	53	34	16	5	13	61	47	14
7º	D. de Caxias	49	34	15	4	15	43	49	-6
8º	ASA	48	34	15	3	16	49	52	-3
9º	São Caetano	48	34	13	9	12	48	49	-1
10º	Paraná	46	34	13	7	14	43	40	3
11º	Ponte Preta	46	34	12	10	12	47	44	3
12º	Bragantino	46	34	11	13	10	44	34	10
13º	Guaratinguetá	43	34	10	13	11	41	47	-6
14º	Vila Nova	42	34	12	6	16	45	57	-12
15º	Náutico	41	34	12	5	17	35	57	-22
16º	Icasa-CE	41	34	11	8	15	44	47	-3
17º	Brasiliense	40	34	10	10	14	36	53	-17
18º	Ipatinga	36	34	10	6	18	40	56	-16
19º	Santo André	35	34	9	8	17	47	57	-10
20º	América-RN	35	34	9	8	17	32	59	-27

Classificados à Série A | Zona de rebaixamento

Regulamento: pontos corridos em turno e returno. Os 20 clubes se enfrentam em ida e volta. Os quatro melhores sobem para a Série A de 2009. Os quatro piores caem para a Série C de 2009. **Critérios de desempate:** vitórias, saldo de gols, gols a favor, confronto direto (se forem dois clubes), menos cartões vermelhos, menos cartões amarelos e sorteio.

ÁRTILHARIA

18 GOLS
América-MG - Fábio Júnior

17 GOLS
Ipatinga - Alessandro

16 GOLS
São Caetano - Eduardo
Sport-PE - Ciro

15 GOLS
Vila Nova-GO - Roni

14 GOLS
Ponte Preta-SP - William

12 GOLS
ASA-AL - Ciel
Bahia - Adriano
Portuguesa-SP - Héverton

11 GOLS
Bahia - Jael
Duque de Caxias - Somália
Ponte Preta-SP - Reis

TOTAL DE **jogos** 340 | TOTAL DE **gols** 935 | MÉDIA DE **gols** 2,75

RESULTADOS - 34ª RODADA

Coritiba-PR	3 x 0	Ipatinga-MG
América-MG	3 x 1	Guaratinguetá-SP
América-RN	1 x 0	Paraná-PR
Brasiliense-DF	3 x 2	Bahia-BA
Ponte Preta-SP	0 x 2	Portuguesa-SP
São Caetano-SP	2 x 1	Sport-PE
Náutico-PE	1 x 0	Icasa-CE
Figueirense-SC	0 x 0	Duque de Caxias-RJ
Bragantino-SP	3 x 1	Sánto André-SP
ASA-AL	2 x 1	Vila Nova-GO

JOGOS DA PRÓXIMA RODADA

9/11 - 19h30		
Portuguesa-SP	x	Brasiliense-DF
anto André-SP	x	Ipatinga-MG
Vila Nova-GO	x	Sport-PE
Figueirense-SC	x	América-RN
9/11 - 21h		
América-MG	x	Bahia-BA
Duque de Caxias-RJ	x	Coritiba-PR
9/11 - 21h50		
Guaratinguetá-SP	x	ASA-AL
Icasa-CE		xBragantino-SP
Náutico-PE	x	Ponte Preta-SP
Paraná-PR	x	São Caetano-SP

Obs.: (horário de Brasília)

Eduardo Maia/DN/D.A Press



América conseguiu passar pelo Paraná, placar de 1 a 0, no estádio Machadão

CAMPEONATO BRASILEIRO – SÉRIE C

2ª Rodada - Semifinal

6/11 - ABC- 2 x 0 Salgueiro-PE

7/11 - Ituiutaba-MG 1 *(4)x (2) 1 Criciúma-SC

FINAL

13/11 - 16h - Ituiutaba-MG x ABC

20/11 - 16h - ABC x Ituiutaba-MG

Obs.: Horário local (*) Decisão nos pênaltis

ARTILHARIA

8 GOLS
Paysandu - Bruno Rangel

5 GOLS
Águia-PA - Felipe Mamão

4 GOLS
ABC-RN - Cascata

Flu resiste a pressão e segue líder

Tricolor passa sufoco, mas vence o Vasco, permanecendo na ponta

BRASILEIRO 2010 - SÉRIE A

Wallace Teixeira/Photocamera



Conca comemora o gol salvador marcado pelo companheiro Tartá

Pressionado pelas vitórias de Corinthians e Cruzeiro, o Fluminense conseguiu vencer o clássico contra o Vasco, ontem, no Engenhão, por 1 a 0, gol Tartá, mantendo-se na liderança e no caminho do título do Campeonato Brasileiro. Com três atacantes, o Vasco começou no ataque. Nunes concluiu livre na área, após cruzamento da direita. Por pouco a equipe de São Januário não abri o marcador, logo no início. O Fluminense respondeu, mas com mais eficiência. Tartá puxou o contra-ataque tricolor dando bom passe para Washington. O Coração Valente bateu no canto esquerdo de Fernando Prass que espalmou. Tartá pegou o rebote e abriu o marcador. 1 a 0 para o Tricolor.

Aos 11 minutos, Eder Luis cobrou falta que levou perigo ao gol de Ricardo Berna. Aos 16 minutos um choque forte entre o zagueiro do Flu Leandro Euzébio e Nunes paralisou a partida por alguns instantes. Euzébio voltou com a cabeça enfaixada e no intervalo receberia cinco pontos no local. O Flu tomava conta das ações no ataque, quando Washington passou a Conca que chutou no canto direito de Prass. O goleiro vascaíno defendeu com a ponta dos dedos e salvou o Gigante da Colina. O segundo tempo começou com o ritmo alucinante. Felipe bateu de perna direita de fora da área. A bola passou por cima do gol tricolor. O Flu respondeu em cabeçada de Washington. No entanto, a bola foi fraca para as mãos de Prass. O atacante cruzmaltino Jonathan fez boa jogada, girando em cima da zaga tricolor e batendo forte na entrada da área. Berna fez grande defesa e colocou para escanteio. O técnico PC Gusmão teve que colocar o paraguaio Irrazábal no lugar de Max, que saiu lesionado.

Felipe e Conca tentavam chamar para si a responsabilidade do jogo, que ficava cada vez mais tenso. Eder Luis recebeu bom passe de Jonathan e bateu cruzado. A bola passou à esquerda do gol de Ricardo Berna. Aos 21, o Flu teve grande chance. Após trombada entre Marquinho e Fagner, o lateral-direito vascaíno acabou ficando no chão. O árbitro nada deu e Marquinho prosseguiu com liberdade ficando cara a cara com o goleiro Fernando Prass. O apoiador demorou muito a finalizar, sendo desarmado pela zaga do Vasco. A torcida tricolor ficou irritada com a chance perdida. O Gigante da Colina pressionava, mas os contra-ataques do Flu acavam sendo mais perigosos. Conca fez grande arrancada e pasou para Washington encerrar o jejum. O coração Valente foi muito lento e acabou desarmado. No fim, o goleiro Fernando Prass foi para área tentar o cabeceio. De nada adiantou. A noite era tricolor.

Timão é o vice

O Corinthians confirmou a boa fase sobre o São Paulo para tentar assumir a liderança do Campeonato Brasileiro. Algoz do rival nos últimos anos, o Timão deu um importante passo na corrida pelo título ao vencer por 2 a 0, no Morumbi, pelo Campeonato Brasileiro. Com o resultado positivo, a equipe de Tite segue na vice-liderança do Nacional, com 60 pontos, levando vantagem sobre o Cruzeiro nos critérios de desempate.

Raposa também vence

O Cruzeiro não foi brilhante, mas jogou o suficiente para bater o Vitória por 1 a 0, no Barradão, e chegar aos 60 pontos no Campeonato Brasileiro. O resultado mantém a equipe celeste na briga pelo título nacional, com a mesma pontuação do Corinthians, que venceu o São Paulo no clássico paulista por 2 a 0 e assumiu a ponta. O clube celeste, porém, tem saldo inferior ao do Timão. No próximo sábado, o Cruzeiro enfrenta o Corinthians, às 19h30, no Pacaembu, e pode ultrapassar o clube paulista na classificação. O Vitória também tem um confronto direto, mas na parte de baixo da tabela. O Rubro-negro vai a Campinas, no domingo, enfrentar o Guarani.

GP DO BRASIL

Vettel adia o tri de Alonso

FÓRMULA 1 2010

Numa dobradinha da equipe Red Bull, o piloto alemão Sebastian Vettel venceu o GP do Brasil de Fórmula 1, ontem, em Interlagos. O australiano Mark Webber terminou na segunda colocação, enquanto o espanhol Fernando Alonso levou a Ferrari ao terceiro lugar e manteve a liderança do campeonato. Com isso, a decisão do título ficou para a última etapa da temporada, no próximo domingo, em Abu Dhabi.

Agora, Alonso lidera o campeonato com 246 pontos, com apenas oito de vantagem sobre Webber. Os dois seguem sendo os principais candidatos ao título. Mas, com a vitória no Brasil, Vettel também tem chances reais de ser o campeão da Fórmula 1 em 2010 - o alemão soma 231 pontos. Enquanto isso, a equipe Red Bull já garantiu o Mundial de Construtores.

Ao terminar em quarto lugar no GP do Brasil, o inglês Lewis Hamilton praticamente deu adeus ao título do campeonato. Afinal, passou a ter 222 pontos, 24 atrás do líder Alonso. Enquanto isso o seu companheiro da McLaren, o também inglês Jenson Button, não tem mais chances de ser bicampeão: conseguiu apenas a quinta posição na corrida em Interlagos.

A surpreendente pole position do alemão Nico Hulkenberg foi apenas uma ilusão. O jovem piloto da Williams, que tem apenas 23 anos e está em sua temporada de estreia na Fórmula 1, perdeu a liderança logo na largada. Antes da primeira curva, já tinha sido ultrapassado por Vettel. E, ainda na volta inicial da prova também foi superado por Webber.

Felipe Massa

Felipe Massa teve um problema durante o pit stop, na troca do pneu dianteiro direito, e precisou voltar aos boxes, comprometendo o resultado da sua corrida. Assim, mesmo conseguindo se recuperar durante a prova, o brasileiro da Ferrari obteve apenas a 15ª colocação, frustrando o torcedor que lotou as arquibancadas de Interlagos.



EFE/FERNANDO BIZERRA JR.

Piloto alemão da Red Bull comemora vitória, Alonso chegou em terceiro

Outra frustração para a torcida foi com Rubens Barrichello. Ovacionado pelo público durante o desfile dos pilotos, o brasileiro da Williams deu azar quando ultrapassou o suíço Sebastien Buemi, da Toro Rosso, na 35ª volta. O pneu dianteiro esquerdo de seu carro furou, fazendo-o perder muito tempo. Assim ele terminou a corrida na 14ª.

MUNDIAL DE PILOTOS

1 - F. Alonso (ESP/Ferrari) - 246
2 - M.Webber (AUS/Red Bull) - 238
3 - S. Vettel (ALE/RedBull) - 231
4 - L. Hamlton (ING/McLaren) - 222
5 - J. Button (ING/McLaren) - 199
6 - F. Massa (BRA/Ferrari) - 143
7 - N. Rosberg (ALE/Mercedes) - 130
8 - R. Kubica (POL/Renault) - 126



FÁBIO PACHECO
fabiopacheco.rn@dabr.com.br

driblecurto

Título está muito próximo

Está dando tudo certo para o ABC. Classificado para inédita final da Série C, o alvinegro terá como adversário o Ituiutaba que suou para empatar em 1 a 1 contra o Criciúma, vencendo nos pênaltis por 4 a 2, graças ao goleiro André Luis que fez duas defesas. Ter o time mineiro na grande decisão era tudo o que o ABC precisava, pois além de Uberlândia ser muito mais perto que Santa Catarina, quase 4 mil km de Natal, o Mais Querido ainda jogará num campo neutro.

O Parque do Sabiá é muito maior que a Fazendinha, o campo onde o Cruzeiro e o Atlético mandam seus jogos pela Série A, tem capacidade para 55 mil torcedores, enquanto a Fazendinha só coloca oito mil. Como a média de público do Ituiutaba é 520 pessoas por jogo no Campeonato Brassileiro, a previsão é de que no máximo 3 mil ituiutabanos percorram os 137km de distância até Uberlândia para o primeiro jogo da grande final. Enfim, está tudo se encaminhando para que o título brasileiro venha para o Rio Grande do Norte.

Invicto
O que sabemos do Ituiutaba é que o time comandado por Nado Xavier surpreendeu ao classificar-se para Série B no mesmo ano em que foi rebaixado à Segunda Divisão do Campeonato Mineiro. O forte da equipe é a marcação, tanto é que está invicto há onze jogos, com quatro empates sem gols. O ataque trabalha pouco, só fez 12 gols em 12 jogos, média de um por partida.

Renatinho x JP
Leandrão foi decisivo mais uma vez na classificação alvinegra, mas vale salientar o bom desempenho de Renatinho, autor do lançamento do primeiro gol, e de João Paulo. O garoto artilheiro pode ter parado de marcar, ma já é segunda vez que deixa um companheiro na cara do gol nas rodadas finas. A primeira vez foi naquele belo gol de Jackson contra o Águia.

Resultados não ajudaram
Os resultados da 34ª rodada da Série B não favoreceram o América. Náutico, o time a ser caçado, venceu o Icasa e voltou a abrir seis pontos de vantagem. Pra complicar, o Brasiliense também resolveu reagir, ganhando do embalado Bahia, colocando cinco pontos na frente. Tirar essa vantagem em quatro jogos vai ser muito complicado.

REI DO ACESSO
Depois que o presidente José Vanildo assumiu a Federação Norte-rio-grandense de Futebol, o estado ganhou três acessos nas divisões do futebol brasileiro. Em 2007 com o ABC subindo para a Série B, em 2009 com o acesso do Alecrim à Série C e agora com o retorno alvinegro à Segunda Divisão. Com esses três resultados, Zé Vanildo torna-se o presidente com mais acessos na história do futebol potiguar.
Fonte: blog do Trindade/Dnonline



Ana Amaral/DN/D.A Press

LÍDER ABSOLUTO
Com a vitória diante do Salgueiro, sábado, por 2 a 0, o ABC continua líder isolado da Série C deste ano. Agora, o Alvinegro tem 22 pontos, três a mais que o Ituiutaba. Dos 12 jogos, que o Alvinegro disputou, venceu seis, empatou quatro e perdeu apenas duas. O ataque marcou 18 gols e a defesa sofreu oito. O aproveitamento é de 61,11%.

CLASSIFICAÇÃO GERAL

1º - ABC - 22 pontos
2º - Ituiutaba – 19 pontos
3º - Criciúma – 17 pontos
4º - Salgueiro - 16 pontos

Seguir acreditando
Apesar do próximo adversário americano ser o poderoso Figueirense fora de casa, a promessa de Dado Cavalcanti é seguir vencendo jogo a jogo. Vale lembrar que o Figueira empatou o último em casa contra o Duque de Caxias e que mais adiante Náutico e Brasiliense terão um confronto direto. Também será bom dar uma secadinha no Icasa, que caiu para o 16º lugar, com 41 pontos.

ABC e Ituiutaba fazem a final

Alvinegro despacha o Salgueiro e decide título inédito contra o time mineiro nos dias 13 e 20

BRASILEIRO 2010 - SÉRIE C

Luan Xavier
luanxavier.rn@dabr.com.br

Com vitória comandada por Leandrão, o ABC venceu no sábado o time do Salgueiro-PE pelo placar de 2 a 0, garantindo vaga na final da Série C, feito inédito para o futebol do Rio Grande do Norte. O camisa 9 abecedista marcou os dois gols que deram a vitória ao time alvinegro, que começa a decidir o título no dia 13, contra o Ituiutaba-MG, que eliminou o Criciúma por 4 x 2 nos pênaltis. O primeiro duelo será no estádio Parque do Sabiá, em Uberlândia, enquanto o jogo da volta está marcada para o próximo dia 20, no Frasqueirão.

O jogo da volta da semifinal contra o Salgueiro foi tranquilo para o ABC. O Carcará perdeu um jogador logo no início da partida, expulso, fator que colocou o ABC em vantagem. Apesar de jogar em casa e com um homem a mais, foi o time visitante que chegou com perigo primeiro com Júnior Ferrim. O ABC não demorou e mostrou porque é o time melhor qualificado nesta Série C e chegou ao gol aos 18 minutos de jogo. Da esquerda, Renatinho cruzou e achou Leandrão na área, que cabeceou para o chão tirou a bola do goleiro Marcelo.

Pouco depois do gol o Salgueiro perdeu outro jogador, desta vez um dos principais destaques do time. Júnior Ferrim fez falta em cima de Leandrão e foi expulso de campo, fato que gerou muita reclamação por parte dos pernambucanos. Com dois homens a mais e com a entrada de Claudemir o ABC controlou a partida, definindo o placar na segunda etapa, com Leandrão marcando o segundo gol e garantindo pela primeira vez na história do futebol potiguar um representante do estado numa final de Campeonato Brasileiro.

Eduardo Maia/DN/D.A Pres/D.A Press



Leandrão marcou os dois gols da classificação alvinegra no último sábado, no estádio Frasqueirão

AMÉRICA

CAVALVANTI RELACIONA 18 JOGADORES

BRASILEIRO 2010 - SÉRIE B

O técnico Dado Cavalcanti relacionou 18 jogadores para a partida de amanhã contra o Figueirense-SC, às 18h30 (horário de Natal), no estádio Orlando Scarpelli, pela 35ª rodada da Série B. Elielton e Marcelo Brás serão julgados pelo STJD e podem ficar de fora do jogo decisivo, pois somente a vitória interessa ao alvirrubro, que na última rodada venceu o Paraná por 1 a 0, no Machadão, mantendo viva as esperanças contra o rebaixamento. Os atletas relacionados foram os goleiros: Fabiano Ribeiro e Tutti; zagueiros: Negretti, Cleber e Edson Rocha; laterais: Wanderson Cafu, Berg e Airton; volantes: Éverton, Elielton e Richardson; meias: Neto, Washington, Rone Dias e Vélber; atacantes: Reinaldo, Marcelo Brás e Vavá.



Eduardo Maia/DN/D.A Press

Brás fez o gol da vitória sobre o Paraná



Empresária Cláudia Roedel correu ao lado dos filhos Pedro e Antônio.

Fábio Cortez/DN/D.A Press./D.A Press

Lazer e saúde para toda a família

Corrida ficou marcada pela presença de avós, pais, filhos e até genros

Gabriela Olivar
gabrielaolivar.rn@dabr.com.br

Se o clima noturno foi propício para a corrida propriamente dita, no aquecimento não foi diferente. Com o fim da tarde e a queda da temperatura, os corredores puderam se alongar e reparar sem o calor do dia que faz comumente em Natal. A preparação física para a prova ficou por conta da academia A Club Fitness, embalada por músicas que animaram até a plateia e os torcedores. Mas antes mesmo desse aquecimento, equipes, corredores individuais e famílias já aprontavam o corpo com séries de exercícios. Foi o caso da empresária Cláudia Roedel, 43 anos, que competiu junto aos filhos, os estudantes Pedro Romão, 19, e Antônio Romão, 15.

Naturais do Rio de Janeiro, os três vivem no Rio Grande do Norte há mais de 12 anos e adoram correr juntos. "Incentivo muito a garotada a não experimentar droga na balada, essas coisas. E a prática esportiva ajuda nisso, no conceito de saúde", comentou a empresária, enquanto se exercitava com os rapazes também atletas. Outro que preferiu correr na presença de parentes foi o comerciante Djamilton Macedo, 69 anos, que teve a 10K Night como sua terceira competição do gênero. Acompanhado do genro, o funcionário público Valmir Pereira, 46, e assistido de perto pela filha, a também funcionária pública Lania Maria, 47, que registrou com uma câmera nas mãos todas as etapas do evento, Djamilton sorriu ao dizer que a prática esportiva serve para "fortalecer a bomba cardíaca" e que sente prazer em se inscrever em maratonas.

"É excelente para melhorar a saúde, sobretudo no aspecto cardíaco, e também para emagrecer", avaliou, ainda, o genro. E quando o assunto é o bem estar físico, a massagista Rejane Rodrigues dá a sua contribuição. Na 10K Night, junto a outras quatro colegas de trabalho, atendeu a centenas de competidores, ao término da maratona, com massagens musculares relaxantes. "É ideal que depois da prova, quando geralmente se sente dor, as pessoas façam esses exercícios, deitados, com bastante gelo. Melhora a condição física", explicou.

Eduardo Maia/DN/D.A Press/D.A Press

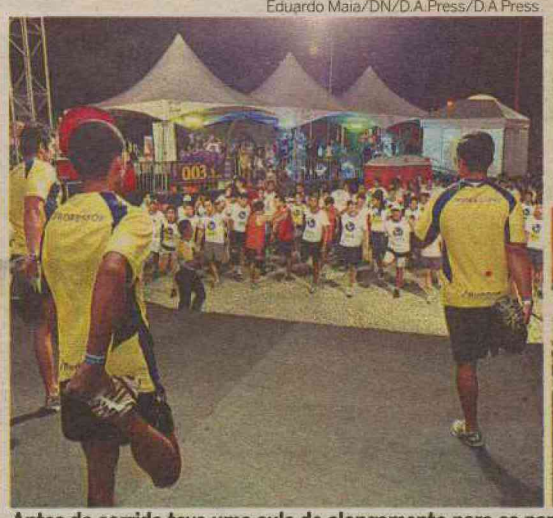

Fábio Cortez/DN/D.A Press./D.A Press



Antes da corrida teve uma aula de alongamento para os participantes, no final uma massagem muscular relaxante

Equipes marcaram forte presença



Fábio Cortez/DN/D.A Press./D.A Press

Grupo do 7º Batalhão de Engenharia de Combate de Natal levou 14 atletas

Correr sozinho é bom, mas em equipe se torna ainda mais prazeroso. A opinião é do educador físico Valter Molina, que treina, há cinco anos, um grupo de aproximadamente 45 pessoas, com idade entre 25 e 50 anos, das mais variadas profissões. A Natal Runner participou da 10K Night e já coleciona competições internacionais. "A sensação de prazer é pela atividade em si e pela sociabilização, também importante para a qualidade de vida". Quem compactua com o pensamento da interação é o tenente-coronel das Forças Armadas Ary Pelegrino Filho, comandante do 7º Batalhão de Engenharia de Combate, em Natal. O militar reuniu outros 14 atletas, desde soldados até patentes maiores (com idades entre 19 e 48 anos), para competir. "Sempre participamos porque há uma comunicação com a população e entre nós mesmos e isso é uma exigência do nosso ofício. Então aliamos obrigação a prazer".

Natal não é mais uma cidade sedentária

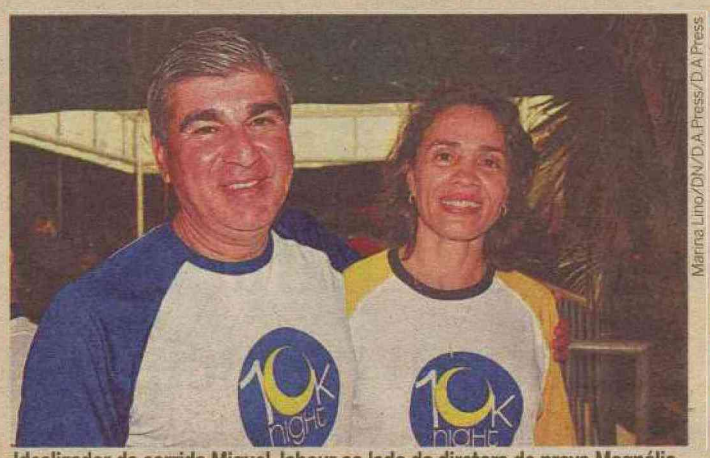

Marina Lino/DN/D.A Press/D.A Press

Idealizador da corrida Miguel Jabour ao lado da diretora de prova Magnólia

Da largada à chegada e durante a premiação dos vencedores em cada categoria, o público não deixou de prestigiar um só minuto da corrida organizada pelo Diário de Natal. O idealizador do evento, diretor institucional do jornal e também atleta, Miguel Jabour, comentou que a 10K, principalmente a primeira edição, realizada no ano passado, serviu para provar que "Natal não é sedentária". "O horário correto para se correr aqui foi o que tentamos mostrar nessa segunda edição, a Night. A brisa gostosa e o clima de festa da noite proporcionam, sem dúvida, bem-estar", definiu o idealizador. "Além disso, cabe ressaltar o congraçamento que acontece entre as pessoas depois da maratona". Magnólia Figueiredo, chefe de prova, avaliou de forma positiva a corrida noturna. "Estamos emocionados com o diferencial desse evento, com o clima ameno de final de sábado. Famílias vieram em busca de lazer, a comunidade se articulou e ainda geramos emprego e renda, pelos serviços que foram mobilizados", comemorou a atleta.

EDITOR >> Fábio Pacheco (fabiopacheco.rn@dabr.com.br) esportes.rn@dabr.com.br

Sucesso absoluto

Corrida do Diário de Natal se consolida como o melhor evento de saúde e bem-estar do RN





Fotos: Eduardo Maia/DN/D.A Press/D.A Press

Festa do esporte levou mais de três mil pessoas à Praça Cívica no último sábado. Marily dos Santos (acima) e equipe de Garanhus (abaixo) foram os grandes vencedores

Allan Darlyson
allandarlyson.rn@dabr.com.br

Após pouco mais de meia hora de prova, o pernambucano José Marcio Leão da Silva, 20 anos, e a alagoana Marily dos Santos, 32, venceram, em suas respectivas categorias, a corrida 10k Night, realizada pelo Diário de Natal, no último sábado, em Petrópolis. O vencedor da prova masculina cruzou a linha de chegada 30 minutos e 16 segundos após a largada. A atleta que ganhou na categoria feminina completou o percurso em 35 minutos e 14 segundos. A corrida contou com mais de 2,5 mil participantes. Desde a largada - dada às 18h10 pelo diretor-presidente do Diário de Natal, Miguel Jabour, e a coordenadora da prova, Magnólia Figueiredo - até o final, a competição foi marcada pela força de vontade dos atletas, que deram ao evento um caráter festivo. Os amadores participaram em grande número, embora a premiação tenha ficado nas mãos dos profissionais.

O pódio da prova masculina foi composto por cinco amigos que treinam juntos em Garanhuns - PE e participam de competições em todo o Brasil. Além do vencedor José Marcio, seus amigos Jair da Silva (2º), Gilmar Silva (3º), Alan de Oliveira (4º) e Edilson Vieira (5º) também foram premiados. "Na última corrida, eu não tinha conseguido terminar o percurso. Dessa vez deu certo. Estou muito feliz", comemorou o ganhador.

Não houve surpresas no resultado da prova feminina. Com a vitória, Marily dos Santos se tornou bicampeã da 10k. Atleta profissional há 13 anos, a alagoana foi a brasileira melhor colocada na última corrida de São Silveste, em São Paulo. "É muito bom poder ganhar novamente em Natal", disse ela, que dividiu o pódio com Mary Oliveira (2ª), Mirian Farias (3ª), Marluce Ferreira (4ª) e Cristiane Xavier (5ª).

Além dos atletas, a corrida contou com a participação de vários setores da sociedade. O vereador de Natal Júlio Protásio (PSB), ex-secretário estadual de Esportes e Lazer, e o presidente da Câmara dos Dirigentes Lojistas (CDL), Ricardo Abreu, marcaram presença. "A 10k se consolidou como evento de destaque em Natal", afirmou Júlio. "A 10k é a corrida mais organizada que já vi", comentou Abreu.

Idosos e paratletas também participaram

Quem não teve condicionamento físico o suficiente para correr os 10 quilômetros da prova principal, também participou do evento. Cerca de mil competidores participaram da 5k, fazendo a metade do percurso. Entre os homens, se destacaram Anderson Crisostono (1º), José dos Santos (2º) e Samir Xavier (3º). Das mulheres, venceram Kelly Ribeiro (1ª), Maria Nazaré da Silva (2ª) e Tania de Oliveira (3ª). A corrida de cinco quilômetros não teve premiação.

Kelly Ribeiro se destacou entre as mulheres

Os idosos participantes da 10k deram exemplo de garra e superação. O primeiro colocado, entre os três nonagenários, foi Eliede Santana Macedo, que percorreu os dez quilômetros em 49 minutos e 16 segundos. O segundo lugar ficou com Gilmar Pereira, eu cruzou a linha de chegada dois minutos depois. Marcelo de Freitas completou o trajeto 20 segundo depois de Gilmar e ficou em terceiro.

A 10k Nigth deu uma atenção especial aos paratletas. Entre os deficientes auditivos, o lugar mais alto do pódio foi ocupado pelo funcionário público Cláudio Germano de Souza, 32 anos, que completou a prova em 35 minutos e 10 segundos. Germano é membro da seleção brasileira paraolímpica de atletismo. Ele creditou a vitória aos dias de treino. Também receberam troféus os competidores Sandro Fernandes (2º), 42, e João Batista Araújo (3º).

Fábio Cortez/DN/D.A Press./D.A Press



Corrida noturna na capital reuniu competidores de todas as idades

CLASSIFICAÇÃO GERAL

Prova masculina (10K)

Nome	Tempo	Prêmio
1º José Márcio Leão da Silva	30min26s	R$ 1,5 mil
2º Jair José da Silva	30min46s	R$ 1 mil
3º Gilmar de Oliveira Silva	31min13s	R$ 700
4º Alan Bezerra de Oliveira	31min13s	R$ 500
5º Edilson Vieira	31min39s	R$ 300

Prova feminina (10K)

1º Marily dos Santos	35min14s	R$ 1,5 mil
2º Nary Ennannuella Oliveira	36min26s	R$ 1 mil
3º Mirian Farias	36min32s	R$ 700
4º Marluce Queiroz Ferreira	37min30s	R$ 500
5º Cristiane Alves Xavier	38min13s	R$ 300

Prova masculina (5K)

1º Anderson Crisostono	15min32s	
2º José Rosildo Pereira dos Santos	16min58s	
3º Samir de Lima Xavier	17min36s	

Prova feminina (5K)

1º Kely Regina Pinheiro Ribeiro	22min31s	
2º Maria Nazaré da Silva	23min23s	
3º Tania Maria Medeiros de Oliveira	24min32s	

DN vestibular

EDITOR >> Francisco Francerle (franciscofrancerle.rn@dabr.com.br) redacao.rn@diariosassociados.com.br



Ascom/UnP/Divulgação/D.A Press

Ana Amarar/ DN/ D.A Press

AMANHÃ SAI O GABARITO DO ENEM

PÁGINA 3

O DRAMA DE SER NORDESTINO

A PEÇA "PROMESSA É PROMESSA", ENCENADA HOJE NO TAM POR ALUNOS DA UNP, MOSTRA AOS PRÉ-VESTIBULANDOS A CULTURA E OS COSTUMES DO POVO NORDESTINO

PÁGINA 2

Ensino de excelência.

Tudo depende de um bom começo. Com o corpo docente privado mais qualificado do RN, a UnP oferece um aprendizado diferenciado para os seus alunos. Venha para a UnP e faça um futuro melhor.

- *Melhor infraestrutura da Região;*
- *1 em cada 2 professores é mestre ou doutor;*
- *Mais de 50 cursos de graduação.*

Natal: (84) 3215.1234 • Mossoró: (84) 3323.8200 www.unp.br

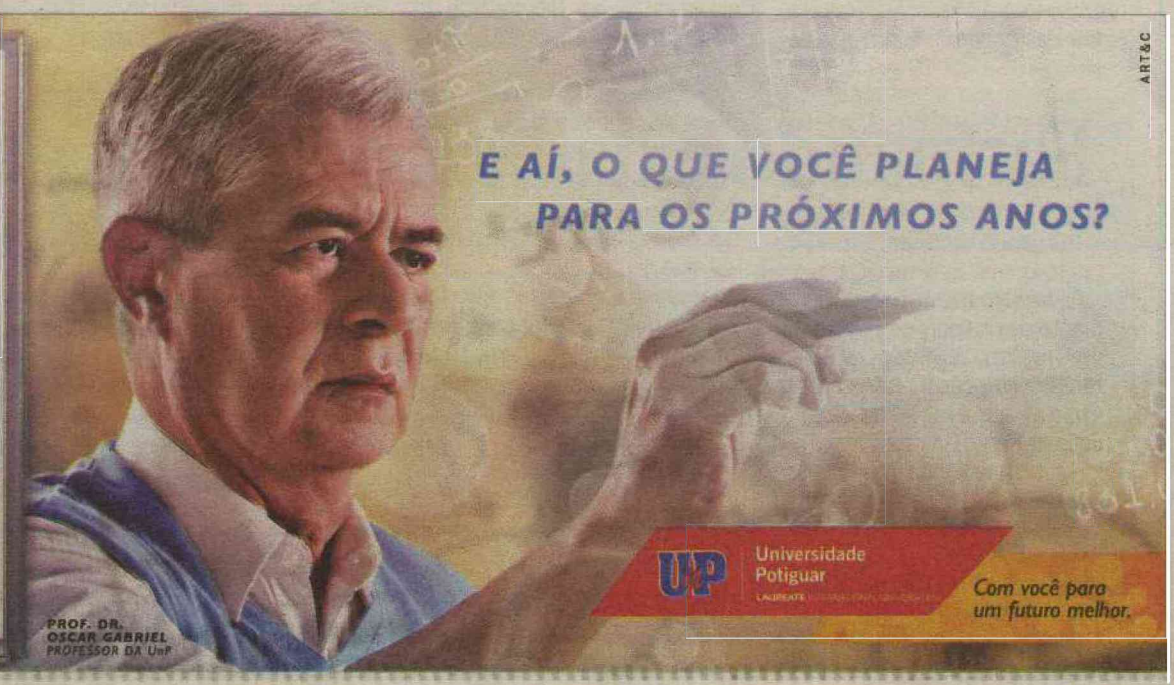

ART&C

editorial

Após um final de semana de muita concentração seguindo um ritmo acelerado de provas, o estudante agora vive a expectativa de conferir o gabarito do Exame Nacional do Ensino Médio (Enem), cuja publicação está prevista para amanhã. O desempenho no Enem será utilizado na UFRN em seis cursos. A Ufersa oferece 1.015 vagas para o primeiro semestre em 19 cursos nos campi de Mossoró, Angicos e Caraúbas, exclusivamente através do Enem. Na UERN, o vestibulando poderá utilizar 20% dos pontos, combinados com 80% do vestibular, para qualquer curso. No IFRN, as 390 vagas para os cursos de Nível Superior serão preenchidas exclusivamente pelo Enem, em todos os campi da instituição no Estado.

RESENHA - OBRAS PARA O VESTIBULAR

ESAÚ E JACÓ

(Machado de Assis)

A obra, de 1904, é o penúltimo livro machadiano. O romance apresenta como motivação a estória de Pedro e Paulo, os gêmeos, filhos de Agostinhos Santos e Natividade. Os irmãos sempre foram rivais, pois desde o ventre materno brigavam. Pedro, estudante de Direito, era republicano; enquanto Paulo, estudante de Medicina, era monárquico. Os rapazes adversos se apaixonam pela mesma senhorita, a Flora Batista, a qual deveria escolher entre um deles. Contudo, a inexplicável "namorada" não conseguiu se decidir. O insolúvel triângulo amoroso se desfez diante à morte da moça. O trato de paz durou pouco, como era de suas naturezas, retornaram a brigar. Eles seguiam na vida, cumprindo a mesma sina dos irmãos bíblicos "Esaú e Jacó", entretanto, em comoção, perante o leito de morte da mãe, prometem tréguas de paz.

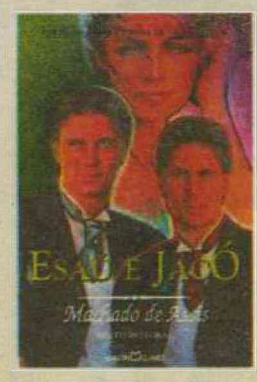

Livro: **Esaú e Jacó**
Autor: **Machado de Assis**
Preço médio: **R$ 12,90**

Projeto apresenta a cultura nordestina aos vestibulandos

Drama sobre a cultura potiguar tem o objetivo de fazer a integração de universitários com alunos do Ensino Médio

Júlio César Rocha
juliorocha.rn@dabr.com.br

Com o objetivo de mostrar os hábitos e costumes do povo nordestino, por meio de manifestações folclóricas, danças regionais, religiosidade e humor, o grupo de teatro "UnP Encena" apresenta hoje, às 15h no Teatro Alberto Maranhão, para um público formado de estudantes do Ensino Fundamental e Médio de escolas públicas e privadas, a peça "Promessa é promessa".

Com texto de Ruth Freire e direção cênica da professora Ana Francisca Oliveira, a peça faz uma viagem da praia de Cardeiro - (São Miguel do Gostoso) a Juazeiro no Ceará, através do personagem principal que passa pelos caboclinhos de Ceará-Mirim, Araruna em Natal, Pastoril em Tangará, a festa de Santana em Caicó, Cajazeiras, Catolé do Rocha, Cariri, e finalmente Juazeiro.

Ascom/UnP/Divulgação/D.A Press



24 universitários da UnP participam da peça "Promessa é promessa" que terá hoje apresentação única no TAM

O espetáculo é um drama, que conta a história de um garoto que recebeu o nome de Cezarino Cardeiro das Dô, por ter nascido de parto cesariano, Cardeiro porque mora na praia de Cardeiro, e das Dô, por ter causado muito sofrimento e dor a mãe. Para pagar a promessa que seu pai fez a Padre Cícero, ele precisa ir a pé até Juazeiro no Ceará, carregando uma cruz. Apesar do drama vivido pelo personagem, o espetáculo mostra com muita alegria e brilho a cultura regional, através das danças folclóricas característica de cada região.

De acordo com a professora Ana Francisca, o grupo "UnP Encena" é formado atualmentzzze por 24 universitários dos cursos de: Administração, Direito, Letras, Turismo, História, Serviço Social, Pedagogia, Estética, Publicidade, além de ex-alunos e pessoas da comunidade externa.

Na apresentação desta segunda-feira, o público será formado por estudantes do Ensino Fundamental e Médio da Escola Estadual Mascarenhas Homem, Escola Estadual Padre Miguelinho e do colégio Êxito. "A nossa intenção é promover uma integração dos universitários com o s alunos do Ensino Médio, através do teatro. É uma oportunidade para esses alunos terem uma aula cultural diferente do ambiente de sala, o que ajudará na sua formação escolar e de cidadão", explicou a professora Ana Francisca.

A apresentação de "Promessa é Promessa" será única no TAM, os estudantes e público em geral que desejarem conferir, podem adquirir os ingressos na bilheteria do teatro no valor de R$ 5. A peça estreou no último dia 29 de setembro no Teatro de Cultura Popular, na Fundação José Augusto. Em seguida o grupo se apresentou no dia 16 de outubro em Santa Cruz.

Formando cidadãos críticos e participativos

O Grupo de Teatro UnP Encena teve início em 2003, como atividade complementar do curso de Administração. A partir de 2007, o projeto se tornou institucional vinculado à Pró-Reitoria de Extensão e Ação Comunitária/UnP. Atualmente é vinculado à Pró-Reitoria de Graduação.

"O projeto visa contribuir para a formação do aluno, independente da profissão que irá exercer. Através do fazer teatral estimular a criatividade, desenvolver no aluno a expressão cênica, utilizar o seu próprio corpo, com o domínio da voz e movimento para as mais adversas situações da vida. Formar cidadãos verdadeiramente críticos e participativos, bem como levar entretenimento e cultura à comunidade em geral, como Grupo de Teatro Universitário", destacou Ana Francisca.

A proposta do Grupo é montar espetáculos dos mais variados temas, seguindo sempre uma linha de comédia, onde passam uma mensagem séria, mas de forma divertida e um teatro de nível universitário. Em 2007 apresentaram "Lampião no Oeste" texto de Ruth Freire. Em 2008 "Canção de fogo" - texto de Jairo Lima. Em 2009 "A Eleição" - texto de Lourdes Ramalho. Em 2010 "Promessa é Promessa" - texto de Ruth Freire.

DN vestibular | Diretor Institucional Miguel Jabour | Editora Executiva Juliska Azevedo | Edição: Francisco Francerle | Reportagens: Júlio César Rocha | Editoração Eletrônica: Roberto Cavalcanti

Inep divulga amanhã o gabarito do Enem

A decisão de divulgar o gabarito somente amanhã tem o objetivo de evitar falhas como as que ocorreram ano passado

Júlio César Rocha
juliorocha.rn@dabr.com.br

O gabarito do Exame Nacional do Ensino Médio 2010 (Enem) será divulgado nesta terça-feira, 9, no site do Instituto Nacional de Estudos e Pesquisas Educacionais Anísio Teixeira (Inep), www.inep.gov.br. As provas que ocorreram no último final de semana contaram com aproximadamente 4 milhões de estudantes inscritos em todo o Brasil, dos quais cerca de 90 mil do Rio Grande do Norte.

O Inep decidiu divulgar o gabarito somente dois dias após a realização da última prova, por medida de segurança para que não houvesse falhas como no exame de 2009. No ano passado, o gabarito oficial do Enem foi divulgado na noite da aplicação da última prova. O material trazia respostas diferentes para ao menos seis questões das provas de matemática e de linguagens, o que resultou na anulação de uma questão.

Ainda em 2009, as provas do Enem, inicialmente marcadas para os dias 3 e 4 de outubro, tiveram de ser remarcadas após o vazamento dos cadernos de questões na gráfica, em São Paulo.

No primeiro dia do Enem, os estudantes realizaram provas de Ciências Humanas e suas Tecnologias e Ciências da Natureza e suas Tecnologias. No último domingo, foi a vez de Linguagens, Códigos e suas Tecnologias, além de Redação, e Matemática e suas Tecnologias.

Universidades

Nas instituições de Ensino Superior do RN, o desempenho no Enem será utilizado de diferentes formas para o preenchimento de vagas. Na Universidade Federal do Rio Grande do Norte (UFRN), seis cursos disponibilizam vagas exclusivamente pela nota no Enem 2010, são eles: Engenharia de Software, Geofísica, Engenharia Florestal, Zootecnia, Engenharia Agronômica e Gestão Hospitalar.

A Universidade Federal Rural do Semi-Árido (Ufersa) vai oferecer 1.015 vagas para o primeiro semestre letivo do próximo ano. As vagas estão distribuídas nos 19 cursos nos campi de Mossoró (665 vagas), Angicos (200 vagas) e Caraúbas (150 vagas). O ingresso na Ufersa acontece exclusivamente através do Enem.

No Processo Seletivo Vocacionado 2011, da Universidade do Estado do Rio Grande do Norte (UERN), o vestibulando poderá utilizar o desempenho do vestibular como 20% dos pontos, combinado com 80% do vestibular, para qualquer curso da instituição.

Já no Instituto Federal de Educação, Ciência e Tecnologia (IFRN), as 390 vagas para os cursos de Nível Superior serão preenchidas exclusivamente pelo Enem, em todos os campi da instituição no Estado.

PREPARAÇÃO

Vestibulandos devem estar atentos para as dicas nos aulões

Em contagem regressiva de pouco mais de duas semanas para o tão esperado Vestibular 2011 da Universidade Federal do Rio Grande do Norte, os estudantes terão dias de ansiedade e revisões para o processo seletivo que terá número recorde de 28.045 candidatos. Até os dias de aplicação das provas, estão programados aulões que podem ser importantes aliados para os "bizus" que podem fazer a diferença na hora da prova.

De acordo com o professor Miranda, da disciplina de Inglês do colégio Overdose, os aulões são de muita utilidade nesta reta final, já que os professores passam aos estudantes os estilos de prova. "Nos aulões, são repassadas as características da prova da UFRN, além da revisão de conteúdo abordando os assuntos mais prováveis de serem cobrados no vestibular", explicou Miranda que há 15 anos ministra aulas para turmas pré-vestibular.

O Governo do Estado, através da Secretaria Estadual de Educação e Cultura (SEEC) está promovendo aulões preparatórios para o vestibular da UFRN, através do Programa Universidade para Todos. Os próximos aulões ocorrerão nos dias 13, 14,15, 20, 21, 25, 26 e 27. As aulas ocorrem no ginásio do colégio Atheneu Norte-Riograndense, no horário de 8h às 12h e das 14h às 17h.

Ana Amaral/DN/D.A Press



Os aulões são ministrados por professores recém-formados pela UFRN e graduando de licienciaturas

A Universidade Federal do Rio Grande do Norte também oferece aulões gratuitos nos finais de semana preparatórios para o vestibular. A iniciativa faz parte da política institucional de inclusão social e insere-se no processo consolidação dos objetivos do REUNI. De acordo com a coordenadora do Cursinho da UFRN, Sandra Kelly, os aulões serão realizados nos sábados 13, 20 e 27, no auditório da Biblioteca Central Zila Mamede, no campus da UFRN, a partir das 8h.

As aulas serão ministradas por professsores recém-formados pela universidade como também graduandos das Licenciaturas.

SERVIÇO

Informações sobre os aulões da UFRN

Telefone: 8861-2176.

UFRN ANUNCIA LOCAIS DE PROVAS

A Comissão Permanente de Vestibular da Universidade Federal do Rio Grande do Norte (Comperve) divulgará nesta terça-feira, 9, no site da instituição (www.comperve.ufrn.br) os locais de aplicação das provas do Vestibular 2011 da UFRN. De acordo com o edital, o cartão de inscrição será disponibilizado exclusivamente no site da Comperve, sendo de inteira responsabilidade do candidato a sua impressão.

As provas do vestibular da UFRN serão aplicadas nos dias 28, 29 e 30 deste mês simultaneamente nos municípios de Natal, Mossoró, Caicó, Currais Novos e Santa Cruz. Para ter acesso ao local das provas, os 28.045 candidatos inscritos no processo seletivo deverão levar o cartão de inscrição e um documento pessoal para identificação.

O conteúdo das provas da UFRN será semelhante à matriz curricular cobrada no Exame Nacional do Ensino Médio (Enem), aplicado no último final de semana. No dia 28, os estudantes farão as provas de múltipla escolha de Ciências da Natureza (Física, Química e Biologia), Matemática e Língua Estrangeira.

No segundo dia do vestibular, os estudantes irão realizar as provas de Linguagens (Língua Portuguesa e Literatura) e Ciências Humanas (História e Geografia); além de uma redação. Já no dia 29, os estudantes farão as provas discursivas específicas de cada área: Humanística I, Humanística II, Tecnológica I, Tecnológica II ou biomédica.

Esta edição do Vestibular da UFRN terá um número recorde de 28.045 candidatos disputando 6.139 vagas, com uma demanda geral de 4,56 por cada vaga nas 76 graduações oferecidas pela universidade. O curso de Medicina manteve a tradição e terá concorrência de 29,44 por vaga, seguido de Psicologia com 15,18 por vaga e Arquitetura e Urbanismo com concorrência de 11,38. A demanda específica de cada curso, como também o programa de disciplinas poderá ser acessado no site: www.comperve.ufrn.br.

AGENDA DO CANDIDATO

- Divulgação local de provas: A partir de de 9 de novembro no site da Comperve
- Aplicação das provas: 28, 29 e 30 de novembro
- Gabaritos: Uma hora após o término das provas no site da Comperve
- Interposição de recursos: 1 e 2 de dezembro.

simulado matemática

Professor: Gibran Medeiros



QUESTÃO 01

(UNIFICADO RJ)

A figura abaixa mostro três dados iguais. O número da face que é a base inferior da coluna de dados:

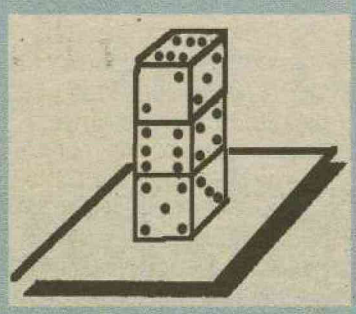

a) é 1
b) é 2
c) é 4
d) é 6
e) pode ser 1 ou 4

QUESTÃO 02

(UERJ)
HAGAR, o horrível





O Globo

Eddie Sortudo não deseja contar com a sorte e espera ganhar um pouco de tempo, acreditando que a munição do inimigo acabe. Suponha então que, a partir do primeiro número falado por Eddie, ele dirá, cada um dos demais, exatamente 3 segundos após ter falado o anterior, até que chegue ao número determinado pelo seu comandante.

Assim, com sua estratégia, Eddie conseguirá ganhar um tempo, em segundos, igual a:

a) 177
b) 188
c) 237
d) 240

QUESTÃO 03

(IBMEC SP)

Uma cantora compôs 25 músicas para seu novo álbum. Entretanto, somente podem ser gravadas no CD 14 músicas. Além disso, ela pode escolher outras 6 que não forem gravadas no CD para deixar no site oficial do álbum como faixas bônus. Desconsiderando a ordem em que as músicas serão gravadas no CD e a ordem em que aparecerão no site, a quantidade de maneiras distintas que ela pode escolher quais irão para o CD, quais irão para o site e quais ficarão de fora é

a) $\frac{20!}{11!.6!.5!}$

b) $\frac{20!}{14!.11!6!}$

c) $\frac{25!}{11!.6!.5!}$

d) $\frac{25!}{20!.11!.6!}$

e) $\frac{25!}{14!.6!.5!}$

QUESTÃO 04

(UNIMONTES MG)

Considere o conjunto B={1, 2, 3, 4, 5, 6, 7, 8, 9, 10, 11, 12}. Podemos afirmar:

a) Se *A* é um subconjunto de *B* que possui exatamente 7 elementos, então a soma dos elementos de A é um número ímpar.
b) Se *A* é um subconjunto de *B* que possui exatamente 7 elementos, então existem dois elementos em *A* que são primos entre si.
c) Se *A* é um subconjunto de *B* que possui exatamente 7 elementos, então a soma dos elementos de *A* é um número par.
d) Existe um subconjunto *A* de *B* com exatamente 7 elementos tais que todos são primos entre si.

QUESTÃO 05

(UFMS)

A soma entre o cubo de um número irracional positivo N e o triplo do quadrado do antecessor desse número N é igual a 21. Então é correto afirmar que

a) $0 < N < 1{,}5$
b) $1{,}5 < N < 2$
c) $2 < N < 2{,}5$
d) $2{,}5 < N < 3$
e) $N > 3$

QUESTÃO 06

(UNIFICADO RJ)

Uma barra de ferro com temperatura inicial de -10ºC foi aquecida até 30ºC. O gráfico acima representa a variação da temperatura da barra em função do tempo gasto nessa experiência. Calcule em quanto tempo, após o início da experiência, a temperatura da barra atingiu 0ºC.

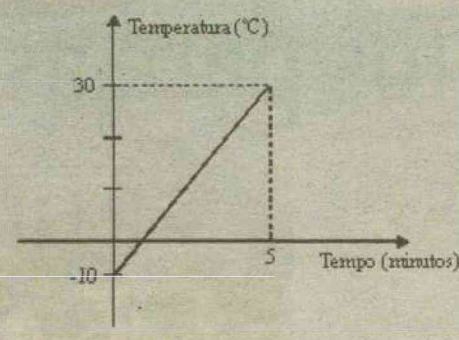

a) 1 min
b) 1 min 5 seg
c) 1 min 10 seg
d) 1 min 15 seg
e) 1 min 20 seg





QUESTÃO 07

(INTEGRADO RJ)

A figura a seguir representa a trajetória parabólica de um projétil, disparado para cima, a partir do solo, com uma certa inclinação. O valor aproximado da altura máxima, em metros, atingida pelo projétil é:

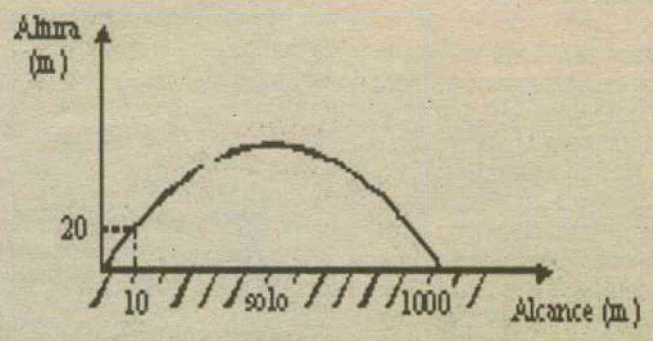

a) 550
b) 535
c) 510
d) 505
e) 500

QUESTÃO 08

(UFOP MG)

O pH de uma solução é definido por: pH = log(1/H⁺), onde pH é a concentração de hidrogênio em íons-grama por litro de solução. Dessa forma o pH de uma solução, tal que $H^+ = 1{,}0 \times 10^{-8}$ é:

a) -8
b) 1/8
c) 8
d) 10^8
e) 10

QUESTÃO 09

(PUC RJ)

Uma prova de múltipla escolha tem 10 questões, com três respostas em cada questão. Um aluno que nada sabe da matéria vai responder a todas as questões ao acaso, e a probabilidade que ele tem de não tirar zero é:

a) maior do que 96%
b) entre 94 e 96%
c) entre 92 e 94%
d) entre 90 e 92%
e) menor do que 90%

QUESTÃO 10

(FUVEST SP)

Um casal tem filhos e filhas. Cada filho tem o número de irmãos igual ao número de irmãs. Cada filha tem o número de irmãos igual ao dobro do número de irmãs. Qual é o total de filhos e filhas do casal?

a) 3 **b)** 4
c) 5 **d)** 6
e) 7

QUESTÃO 11

(UFMS)

Desenhando-se uma determinada circunferência no sistema cartesiano ortogonal, ela tangencia o eixo das abscissas Ox em e $x = \sqrt{147}$ e também tangencia a reta $y = \sqrt{3}x$. Sabendo-se que nenhum ponto da circunferência tem coordenadas negativas, qual é o raio dessa circunferência?

QUESTÃO 12

(UnB DF)

Um observador, situado no ponto A, distante 30m do ponto B, vê um edifício sob um ângulo de 30º, conforme a figura abaixo. Baseado nos dados da figura, determine a altura do edifício em metros e divida o resultado por $\sqrt{2}$.

Dados:
AB= 30m;
$A\hat{C}D = 30^o$;
$C\hat{A}B = 75^o$;
$A\hat{B}C = 60^o$;
$D\hat{C}A = 90^o$

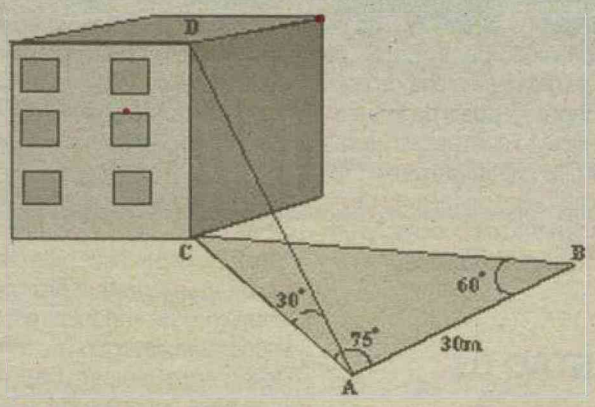

PERFIL DO MESTRE

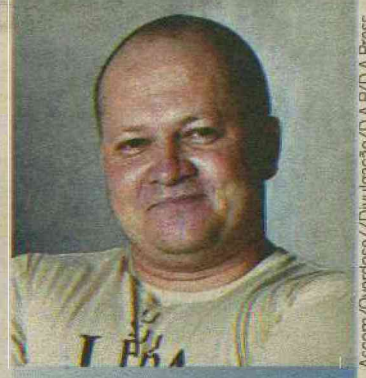

Ascom/Overdose//Divulgação/D.A.P/D.A Press

Gibran Medeiros de Souza é matemático formado pela UFRN. Professor do Overdose Colégio e Curso atua há 16 anos na preparação de estudantes para os vestibulares das principais Federais do país. É considerado especialista na preparação de candidatos às escolas militares como ITA, IME, AFA, ESPCEX e etc. Tem várias resoluções publicadas na Revista Eureka, publicação da Sociedade Brasileira de Matemática com o propósito de divulgar a Olimpíada Brasileira de Matemática (OBM) e estabelecer uma relação entre os diversos níveis de ensino.

GABARITO DE MATEMÁTICA

1) C	5) C	9) A
2) C	6) D	10) E
3) E	7) D	11) 07
4) B	8) C	12) 15



O COMANDO É NOSSO

- EQUIPE DE PROFESSORES LENDÁRIA: OS MELHORES EM CADA ÁREA
- METODOLOGIA QUE EXTRAI O MÁXIMO DO POTENCIAL DO ALUNO
- MATERIAL DIDÁTICO COM O PERFIL DO RN, ELABORADO PELOS PRÓPRIOS PROFESSORES
- TODO O CONTEÚDO É CONCLUÍDO NO PRAZO
- CONCENTRAÇÃO TOTAL E DISCIPLINA EM SALA DE AULA
- AVALIAÇÕES ESCOLARES BASEADAS NO MODELO DO ENEM E DA UFRN
- SISTEMA DE AVALIAÇÃO CONSTANTE: MAIS DE 30 SIMULADOS AO LONGO DO ANO
- LIDERANÇA NA APROVAÇÃO EM UNIVERSIDADES FEDERAIS: Nº 1 EM MEDICINA E DIREITO
- LIDERANÇA ABSOLUTA NAS ESCOLAS MILITARES: ITA, IME, AFA, EFOMM, EsPCEx.

OVERDOSE COLÉGIO E CURSO 2 ANOS

www.overdosecolegioecurso.com.br
3231 1006 | 3231 1001

simulado

história

Professor: Bruce Lee



QUESTÃO 01

Observe a imagem abaixo:

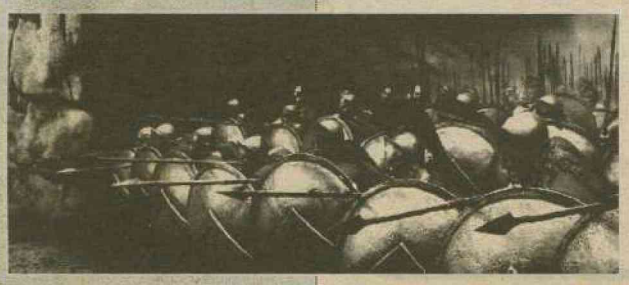

Frank Miller inspirou-se na verdadeira Batalha de Termópilas, ocorrida em 438 a.C, na Grécia, para escrever "Os 300 de Esparta". A adaptação da história em quadrinhos de Miller foi levada ao cinema, em 2006, pelo diretor Zack Sn der, com o título "300". A respeito do contexto das Guerras Médicas (500-479 a.C), tema abordado no filme, assinale a alternativa correta.

a) O domínio e a expansão naval fenícia ameaçavam a hegemonia da Grécia sobre o mar Egeu, o que ocasionou a formação de uma aliança defensiva grega.
b) Desenvolvendo uma política imperialista, Atenas entrou em conflito com Esparta que, agrária e oligárquica, permaneceu fechada à expansão territorial.
c) O expansionismo persa, que já havia dominado cidades gregas da Ásia Menor e estabelecido o controle persa sobre rotas comerciais do Oriente, ameaçava a soberania da Grécia, tornando inevitável o conflito grego-pérsico.
d) Esparta, por priorizar a formação física e militar, cultivando no indivíduo o patriotismo incondicional ao Estado, liderou a ofensiva grega contra os assírios, que ameaçavam as instituições democráticas gregas.

QUESTÃO 02

"Caro, o pão faltava nas mesas dos pobres. Na Inglaterra, após mais de cem anos de estabilidade, seu valor quintuplicou em 1315. Na França, aumentou 25 vezes em 1313 e multiplicou-se por 21 em 1316. A carestia disseminou-se por toda a Europa e perdurou por décadas.

(...)

Faltava comida não por ausência de braços ou de terras.

(...)

Afinal, se os camponeses - esteio do crescimento demográfico verificado desde o ano 1000 - não conseguiam produzir mais, era porque já haviam cultivado toda a terra a que tinham acesso legal.

Já os senhores não faziam pura e simplesmente porque não queriam. Moeda sonante não era exatamente a base de seu poder e glória".

■ (Manolo Florentino, Os sem-marmita, "Folha de S. Paulo", 07.09.2008)

O texto traz alguns elementos da chamada crise do século XIV, sobre a qual é correto afirmar que:

a) resultou da discrepância entre o aumento da produtividade nos domínios senhoriais desde o século XI e o recuo da produção urbana de manufaturas.
b) foi decorrência direta da peste negra, que assolou o norte da Europa durante todo o século XIV, e fez que os salários fossem fixados em níveis muito baixos.
c) resultou do recrudescimento das obrigações feudais, que gerou a concentração da produção de trigo e cevada nas mãos de poucos senhores feudais da França.
d) teve ligação com as estruturas feudais que impediam que a produção crescesse no mesmo ritmo do crescimento da população em certas regiões da Europa.

QUESTÃO 03

A DESCOBERTA DA AMÉRICA E A BARBÁRIE DOS CIVILIZADOS

- A conquista da América pelos europeus foi uma tragédia sangrenta. A ferro e fogo! Era a divisa dos cristianizadores. Mataram à vontade, destruíram tudo e levaram todo ouro que havia.

Outro espanhol, de nome Pizarro, fez no Peru coisa idêntica com os incas, um povo de civilização muito adiantada que lá existia. Pizarro chegou e disse ao imperador inca que o papa havia dado aquele país aos espanhóis e ele viera tomar conta. O imperador inca, que não sabia quem era o papa, ficou de boca aberta, e muito naturalmente não se submeteu. Então Pizarro, bem armado de canhões conquistou e saqueou o Peru.

- Mas que diferença há, vovó, entre estes homens e aquele Átila ou aquele Gengis-Cã que marchou para o ocidente com os terríveis tártaros, matando, arrasando e saqueando tudo?

- A diferença única é que a história é escrita pelos ocidentais e por isso torcida a nosso favor.

Vem daí considerarmos como feras aos tártaros de Gengis-Cã e como heróis com monumentos em toda parte, aos célebres "conquistadores" brancos. A verdade, porém, manda dizer que tanto uns como outros nunca passaram de monstros feitos da mesmíssima massa, na mesmíssima forma. Gengis-Cã construiu pirâmides enormes com cabeças cortadas aos prisioneiros. Vasco da Gama encontrou na Índia vários navios árabes carregados de arroz, aprisionou-os, cortou as orelhas e as mãos de oitocentos homens da equipagem e depois queimou os pobres mutilados dentro dos seus navios.

■ Monteiro Lobato, História do mundo para crianças. Capítulo LX

O texto de Monteiro Lobato expressa a dificuldade de definirmos quem é civilizado e quem é bárbaro. Mas isso à parte, pensando a atuação europeia nos séculos XVI e XVII nas áreas americanas, um número razoável dessas visões equivocadas justificou o avanço espanhol e a destruição dos astecas, maias e incas explicados por:

a) necessidades sociais impostas pelas características culturais do território espanhol e pela presença muçulmana que limitava as condições de enriquecimento da monarquia, levando à conquista da América e à constituição de uma base política iluminista.
b) necessidades religiosas decorrentes da perda de poder da Igreja Católica frente ao avanço das reformas protestantes e das alianças com as potências ibéricas para estabelecer o Império da Cristandade, baseado na Escolástica.
c) necessidades políticas oriundas das tensões na Península Ibérica que levaram a Espanha a organizar o processo de conquista do Novo Mundo como única alternativa para sua unidade política, utilizando para isso o apoio do Papado e da França de Francisco I.
d) necessidades econômicas, políticas e religiosas dos recém-centralizados estados modernos, através do mercantilismo metalista que inundou a Europa de prata e de ouro, levando em seguida a uma revolução nos preços, que provocou inflação, e ao avanço de novas formas de desenvolvimento da agricultura.

QUESTÃO 04

No caso da história americana, um dos eventos mais retratados pela memória social é, sem dúvida, a chamada Marcha para o Oeste. Mesmo antes do surgimento do cinema, esses temas já faziam parte das imagens da história americana. A fronteira foi um tema constante dos pintores do século XIX. A imagem das caravanas de colonos e peregrinos, da corrida do ouro, dos cowboys, das estradas de ferro cruzando os desertos, dos ataques dos índios marcam a arte, a fotografia e também a cinematografia americana.

■ (CARVALHO, Mariza Soares de. In: http://www.historia.uff.br/primeirosescritos/files/pe02-2.pdf, acessado em 29.08.2009)

Entre os fatores que motivaram e favoreceram a Marcha para o Oeste está

a) a possibilidade de as famílias de colonos tornarem-se proprietárias, o que também atraiu imigrantes europeus.
b) o desejo de fugir da região litorânea afundada em guerras com tribos indígenas fixadas ali, desde o período da colonização.
c) a beleza das paisagens americanas, o que atraiu muitos pintores e fotógrafos para aquela região.
d) o avanço da indústria cinematográfica, que encontrou no Oeste o lugar perfeito para a realização de seus filmes.

QUESTÃO 05

A partir da observação dos mapas a seguir sobre a Descolonização no Sudeste Asiático e na África, entre 1945 e 1990, é CORRETO afirmar que:

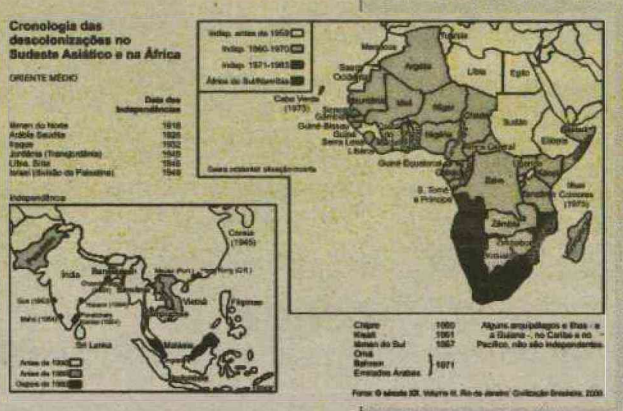

a) na década de 1960, observou-se um declínio dos processos de independência na África e na Ásia provocado pelo acirramento da Guerra Fria envolvendo as potências colonizadoras.
b) o processo de descolonização da África e da Ásia ganhou força a partir do final da 2ª Guerra Mundial, momento de declínio político da Europa e de crescimento das aspirações de independência dos povos dominados.
c) o processo de descolonização da maior parte dos territórios da África e do Sudeste Asiático ocorreu na década de 1950 devido à influência das resoluções tomadas na Conferência de Bandung, em 1955.
d) na década de 1970, ocorreram na África os últimos movimentos de independência nas regiões colonizadas pelos portugueses, fato relacionado à ascensão da ditadura de Salazar em Portugal.

QUESTÃO 06

Analise estas duas imagens:



Relacionando-se essas imagens à crise da ordem imperial brasileira, é CORRETO afirmar que elas expressam

a) a força dos ideais contrários à abolição da escravidão e à república, que retardou a crise da ordem imperial brasileira após a Guerra do Paraguai.
b) a fusão dos ideais monárquicos e republicanos, o que ajudou a acelerar a abolição da escravidão no final do século XIX.
c) os efeitos da Guerra do Paraguai sobre a ordem imperial e a crescente influência do republicanismo no cenário político brasileiro.
d) o militarismo predominante no Império do Brasil, indicado pela presença marcante dos militares ? inclusive o próprio Imperador ? no poder.



QUESTÃO 07

Considere a escravidão no Brasil na segunda metade do século XIX, observe a fotografia acima e EXAMINE as afirmativas a seguir.



I - A imagem retrata um casal de negros livres ou libertos uma vez que esses aparecem com sapatos, item indicativo de liberdade.
II - A imagem evidencia a apropriação por parte dos negros de comportamentos da classe senhorial branca, como estratégia para se afastar dos estigmas da escravidão.
III - Imagens de escravos, como essa, eram produzidas pelos fotógrafos da época, dentro e fora de seus ateliês, revelando o interesse no registro dos costumes e dos tipos humanos.
IV - Nos álbuns de retratos da classe senhorial era comum aparecer fotos de seus escravos, como um meio de difundir uma imagem de poder e riqueza.

Assinale a alternativa correta:

a) Somente as afirmativas I e II estão corretas.
b) Somente as afirmativas I, II e III estão corretas.
c) Somente as afirmativas III e IV estão corretas.
d) Somente as afirmativas I, III e IV estão corretas.

QUESTÃO 08

"Socialmente, o coronel exerce uma série de funções que o fazem temido e obedecido. (...)
Aos agregados, ele dispensa favores, dá-lhes terras, tira-os da cadeia e ajuda-os, quando doentes; em compensação, exige fidelidade, serviços, permanência infinita em suas terras, participação nos grupos armados etc... Aos familiares e amigos, ele distribui empregos públicos, empresta dinheiro, obtém crédito, protege-os das autoridades policiais e jurídicas, ajuda-os a fugir dos compromissos fiscais do Estado etc. ..."

CARONE, Edgard. A República Velha. SP: Difel, p 106.

Analisando o texto acima e considerando o fenômeno político-social característico da República Velha no Brasil, conclui-se que o coronel

a) constituiu, através do exercício de um poder político local ilimitado, o suporte das oligarquias que controlavam a política estadual.
b) representou a consolidação de uma economia agroexportadora nordestina, na qual os subsídios do governo federal beneficiavam os trabalhadores rurais do sertão semiárido.
c) foi o sustentáculo de todas as intervenções realizadas pelo Exército na história republicana brasileira desde a ascensão e a deposição de Vargas até o golpe militar de 1964.
d) era o grande fazendeiro cujo poder local cresceu tanto que o governo republicano decidiu criar a Guarda Nacional para combater esse poder paralelo.

QUESTÃO 09

A reação popular conhecida como Revolta da Vacina se distinguiu pelo trágico desencontro de boas intenções: as de Oswaldo Cruz e as da população. Mas em nenhum momento podemos acusar o povo de falta de clareza sobre o que acontecia à sua volta. Ele tinha noção clara dos limites da ação do Estado.

■ (Adaptado de José Murilo de Carvalho, "Abaixo a vacina!". Revista Nossa História, ano 2, nº 13, novembro de 2004, p. 74.)

A Revolta da Vacina pode ser considerada como uma reação popular contra a ação do Estado porque

a) o povo não se revoltava contra a obrigatoriedade da vacinação, mas contra os meios violentos pelos quais o Estado a executava, demolindo cortiços e expulsando os pobres para os morros.
b) o povo se revoltava contra certas medidas do governo, como a expulsão de moradores e a demolição de cortiços para a abertura de avenidas, e a vacinação obrigatória, realizada com intervenção violenta da polícia.
c) o povo se revoltava contra a ação do Estado, por considerá-la um desrespeito à moral das famílias, embora desejasse a vacinação gratuita e obrigatória.
d) o povo se revoltava contra a obrigatoriedade da vacinação porque essa medida era tomada por um governo ditatorial, que fechou o congresso nacional e ficou conhecido como "república da espada".

QUESTÃO 10

Em 1930, Luís Carlos Prestes, protestando contra a situação vivida pelo Brasil durante a República Velha, escreveu um manifesto em que conclamava:

Lutemos pela completa libertação dos trabalhadores agrícolas de todas as formas de exploração feudais e coloniais, pela confiscação, nacionalização e divisão das terras [...]. Pela libertação do Brasil do jugo do imperialismo, pela confiscação e nacionalização das empresas nacionalistas de latifúndios, concessões, vias de comunicações, serviços públicos, minas, bancos, anulação das dívidas externas. Pela instituição de um governo realmente surgido dos trabalhadores das cidades e das fazendas.

■ Apud FAORO, Raymundo. Os donos do poder. São Paulo: Globo, 1995. p. 680.

Com a eclosão do Estado Novo, em 1937, essas idéias expressas por Prestes:

A) garantiram a aliança formada entre Vargas e os comunistas, o que permitiu a estabilidade das instituições políticas.
B) serviram de sustentação para a plataforma de governo de Getúlio Vargas, que se alinhou politicamente aos comunistas.
C) sustentaram ideologicamente os guerrilheiros, concentrados na região do Araguaia, que desejavam a revolução proletária.
D) foram fortemente reprimidas pelo governo, que implantou uma ditadura com inspirações nitidamente fascistas.

QUESTÃO 11

As expressões anos dourados e anos de chumbo referem-se a momentos marcantes da história brasileira do século XX e já foram inspiração para diversas manifestações artísticas: música, literatura, cinema etc.
Os eventos históricos a seguir relacionados que correspondem aos períodos da História do Brasil a que essas expressões remetem são:

	ANOS DOURADOS	ANOS DE CHUMBO
a)	• Choque do petróleo • Projetos de colonização da Amazônia	• Criação do MST • Guerrilhas urbanas e narcotráfico
b)	• Estabelecimento de áreas de proteção ambiental • Programa Pró-álcool	• Construção da hidrelétrica de Itaipu • Criação da CSN
c)	• Transferência da capital federal para o Centro-Oeste • Processo inflacionário aliado à entrada de capitais Estrangeiros	• Luta armada, sequestros e guerrilha rural • Milagre econômico
d)	• Realização das reformas de base • Manifestações artísticas como a Bossa nova e o Cinema Novo	• Campanha das Diretas Já • Planos econômicos – Plano de Metas e Plano SALTE

QUESTÃO 12

Durante a primeira metade do século XVII, na Capitania do Rio Grande [do Norte], ocorreram vários conflitos armados, com os quais se podem relacionar os interesses:

A) das Companhias de Comércio de Pernambuco e da Paraíba, que lutavam pelo direito de aprisionar o nativo, com a finalidade de vendê-lo na Europa.

B) das diversas etnias nativas, Tupi e Tarairiú, que aproveitavam os conflitos coloniais para vingarem-se dos grupos indígenas oponentes.

C) da França e da Espanha, que, para retomarem o controle do Nordeste, instigavam os índios contra os portugueses, enfraquecendo estes.

D) da Holanda e de Portugal, que buscavam aliança com os nativos, vistos como elementos de apoio na luta pelo domínio territorial do Nordeste açucareiro.

PERFIL DO MESTRE



Ascom/Ovr rdose//Divulgação/D.A P/D.A Press

Bruce Lee de Oliveira Silva, 25, natural de Belém-PA, é Bacharel e Licenciado em História pela Universidade Federal do Rio Grande do Norte - UFRN (2007). Durante sua formação profissional integrou a Pesquisa Científica "Do outro lado de lá: olhares, saberes e poderes norte-americanos sobre o Brasil (séc. XX)". Desde 2009 leciona a disciplina de História no Overdose Colégio e Curso.

GABARITO DE HISTÓRIA

01) C	07) A
02) D	08) A
03) D	09) B
04) A	10) D
05) B	11) C
06) C	12) D

Enade 2010 avaliará 19 cursos universitários em todo o país

Mais de 450 mil universitários de 19 graduações serão avaliados pelo Enade no dia 21

Júlio César Rocha
juliorocha.rn@dabr.com.br

O Exame Nacional de Desempenho de Estudantes, Enade 2010 ocorrerá no próximo dia 21 em todo o país. Segundo a expectativa do Instituto Nacional de Estudos e Pesquisas Educacionais Anísio Teixeira (Inep), mais de 450 mil universitários ingressos e egressos de 19 graduações deverão prestar o exame.

Os estudantes matriculados no primeiro ou último ano dos cursos de bacharelado em Agronomia, Biomedicina, Educação Física, Enfermagem, Farmácia, Fisioterapia, Fonoaudiologia, Medicina, Medicina Veterinária, Nutrição, Odontologia, Serviço Social, Terapia Ocupacional e Zootecnia. Além dos cursos superiores de tecnologia em Agroindústria, Agronegócios, Gestão Hospitalar, Gestão Ambiental e Radiologia, irão fazer o Enade 2010.

Os universitários potiguares que estão dentro deste perfil deverão procurar as coordenações dos cursos ou acessar o site do Inep, (www.inep.gov.br) para se informar sobre o local de prova, que será aplicada no dia 21, às 12h (horário de Natal). A realização do Enade é obrigatória para a validação do diploma, após a formatura do estudante.

O Enade tem a finalidade de avaliar os cursos de graduação, mas não equivale a um vestibular, já que os alunos não são classificados para aprovação ou reprovação. Com base nos resultados, o Ministério da Educação (MEC) pode definir problemas que têm que ser corrigidos nos cursos de graduação e quais faculdades não estão seguindo os mínimos padrões exigidos para seus cursos superiores.

A prova do Enade é composta de 40 questões e serve para medir a qualidade dos cursos de graduação. Com ele, é possível medir a evolução de quem está perto da conclusão do curso em relação a quem acabou de ingressar. O conteúdo das perguntas - discursivas e de múltipla escolha - está dividido em duas partes: formação geral e conhecimentos específicos da área.

A parte de formação geral é igual para todos os cursos e cobra atualidades e conhecimentos gerais. São questões sobre cidadania, ética, arte, literatura e até sobre globalização e sustentabilidade. Já as perguntas com componentes específicos estão relacionadas à grade curricular de cada curso. O objetivo é verificar o aprendizado dos conteúdos, das habilidades e das competências necessárias para o exercício da profissão.

O Inep vai pagar R$ 25,4 milhões à Fundação Cesgranrio pela aplicação do Exame Nacional de Desempenho de Estudantes. Todos os itens foram elaborados pelo Inep e a Cesgranrio se encarregará de aplicar e corrigir os testes.

O extrato de dispensa de licitação para a contratação da Cesgranrio já foi publicado no Diário Oficial da União. Junto do documento, o Inep publicou também um extrato de inexigibilidade de licitação para pagamento dos participantes da Comissão de Assessoramento Técnico de Itens do Enade. Serão gastos R$ 11.520 com esse processo.

Fábio Cortez/DN/D.A.Press



Enfermagem será um dos dos dezenove cursos cujos alunos serão avaliados em todo o país pelo Enade que é obrigatório para a validação do diploma

Questionário do Estudante será respondido pela Internet

Os 450 mil universitários avaliados pelo Exame Nacional de Desempenho de Estudantes, Enade 2010, terão até o dia 21 para preencher eletronicamente o Questionário do Estudante. Pela primeira vez, a coleta das informações sobre o perfil socioeconômico dos participantes será realizada via Internet, na página http://enade.inep.gov.br. Na primeira entrada no sistema, o estudante deverá informar um e-mail e o número do CPF. O acesso será validado por meio do número do documento digitado.

A informatização do questionário atende as solicitações das Instituições de Ensino Superior e da Comissão Nacional de Avaliação da Educação Superior (Conaes). Com o sistema, os dirigentes educacionais poderão acompanhar de maneira ágil o processo de preenchimento de seus alunos, identificando assim o número de questionários respondidos.

A mudança fez economia de recursos de impressão, distribuição e processamento de leitura dos cartões impressos, como eram feitos até 2009. Embora seja de caráter voluntário, o ato de responder o questionário é extremamente importante para o desenvolvimento da avaliação do ensino superior brasileiro.

As informações prestadas na pesquisa subsidiam a construção de indicadores educacionais de qualidade da educação superior, como o Conceito Preliminar de Curso (CPC) e o Índice Geral de Cursos da Instituição (IGC).

DIÁRIO de NATAL

TERÇA-FEIRA Natal, 9 de novembro de 2010 www.diariodenatal.com.br R$ 1,00

FUNDADOR DOS DIÁRIOS ASSOCIADOS: ASSIS CHATEAUBRIAND

EX-SERVIDOR DE BREJINHO É PRESO POR PEDOFILIA

Carlos Romeu Gama Silva, ex-coordenador de meio ambiente da prefeitura de Brejinho e ex-candidato a prefeito, foi preso acusado de abusar sexualmente de três meninos, de 9, 11 e 12 anos. Segundo a polícia, o acusado oferecia R$ 5 para as crianças praticarem sexo com ele. O abuso foi descoberto pelo pai de duas das vítimas, que desconfiou após ver os filhos com dinheiro. PÁGINA 11



Paulo de Sousa/DN/D.A Press

JUSTIÇA FEDERAL SUSPENDE O ENEM

Decisão liminar recomenda que exame seja anulado. Ministro da Educação afirmou que vai recorrer. Para ele, aplicação de provas somente para alunos prejudicados poderá ser a solução. No RN, estudantes ainda não recorreram. PÁGINA 9

Carlos Santos/DN/D.A.Press/D.A Press



Nuplam

Prefeitura quer ampliar terceirização do gerenciamento dos remédios para acabar com a falta de produtos nas unidades de saúde. PÁGINA 10

ACUSADOS PODEM SER SOLTOS HOJE

PRAZO DA PRISÃO TEMPORÁRIA PARA PRESOS POR CORRUPÇÃO NO DNIT/RN EXPIRA À NOITE

PÁGINA 3

VIDA OU MORTE PARA O AMÉRICA

TIME POTIGUAR TEM JOGO DECISIVO CONTRA O FIGUEIRENSE, HOJE, EM FLORIANÓPOLIS

PÁGINA 32

LISTA DA 10K NIGHT

DN publica classificação dos corredores da prova dos 10 km

PÁGINAS 25 a 29

Passarela



Fábio Cortez/DN/D.A Press. Brasil/D.A Press

Passagem entre dois shopping centers na Zona Norte não tem policiamento ostensivo e os assaltos são constantes. PÁGINA 12

Lírica



Rodrigo Sena/Divulgação

Cantora potiguar Hilkelia, uma das poucas com repertório clássico no RN, se apresenta hoje no TAM. PÁGINA 16

ISSN 1415-4560

redação 4009.0150 atendimento ao assinante 4009.0220 classificados 4009.0200 comercial 4009.0173

DIÁRIOS ASSOCIADOS

ASSISTÊNCIA

Programa beneficia 3,3 milhões

Mais de 3,3 milhões de pessoas, acima de 65 anos ou com deficiência, são beneficiadas atualmente pelo Programa de Prestação Continuada da Assistência Social (BPC) em 5 mil municípios. Os números foram apresentados ontem pela ministra do Desenvolvimento Social e Combate à Fome, Márcia Lopes, ao participar da abertura do Seminário Internacional do Benefício de Prestação Continuada da Assistência Social (BPC). O valor do BPC é de um salário mínimo. Ele é repassado aos beneficiários pelo Instituto Nacional do Seguro Social (INSS), mesmo que eles não tenham contribuído para a Previdência Social. Para receber o benefício, é necessário que a família ou a pessoa tenha renda bruta inferior a um quarto do salário mínimo. "Conseguimos alcançar mais de 3,3 milhões de pessoas em mais de 5 mil municípios", destacou a ministra. "Tudo isso é possível com organização e política em conjunto com as prefeituras, o que nos permite encontrar pessoas que precisam de ajuda e que, por algum motivo, não estavam no nosso cadastro."

Um dos objetivos do seminário é integrar as políticas implantadas em outros países. Para isso, o Brasil vai trocar experiência e estudar modelos de proteção social não contributiva com a África do Sul, o México e com outros países da América Latina. "O Brasil já é modelo em vários programas sociais. Hoje temos o Bolsa Família, por exemplo. Com o BPC não é diferente. Já são 14 anos com essa política".

índice

economia	07
cidades	09
muito	13
social	14
televisão	15
passatempo	16
brasil/mundo	17
opinião	18
esportes	32

otempohoje

NATAL // Nublado a parcialmente nublado com possibilidade de chuva em áreas isoladas.

RIO GRANDE DO NORTE // Nublado a parcialmente nublado com possibilidade de chuva em áreas isoladas do litoral leste. Claro a parcialmente nublado nas demais áreas.

tábuademarés

	06:26	2.1
	18:34	2.2
LUA nova	12:02	0.4

Micarla desautoriza aumento

Secretário é exonerado e prefeita classifica como "manobra" tentativa de elevar passagem de coletivos na sua ausência

Fernanda Zauli
fernandazauli.rn@dabr.com.br

Em entrevista coletiva convocada às pressas no fim da tarde de ontem, a prefeita de Natal, Micarla de Sousa, garantiu que, pelo menos por enquanto, a passagem do transporte coletivo da cidade não sofrerá aumento. Ela afirmou que desde junho deste ano vem conversando com o Sindicato das Empresas de Transporte Urbano de Passageiro do RN (Seturn) e o Sindicato dos Permissionários de Transporte Opcional de Passageiros do RN (Sitoparn) a respeito da possibilidade de aumento, mas que ainda não chegaram a um consenso. Micarla de Sousa disse ainda que a portaria autorizando o aumento das passagens já havia, inclusive, sido assinada pelo prefeito em exercício Dickson Nasser, mas não chegou a ser publicada no Diario Oficial do Município.

"Ele assinou e me ligou para confirmar a negocição com as empresas de ônibus, mas não existe acordo fechado. Eu me surpreendi com a notícia, nós estamos negociando desde junho e eu venho deixando claro que na minha gestão só haverá aumento da passagem do transporte coletivo se houver melhorias no serviço prestado à população", disse a prefeita. Ela enalteceu a pessoa do vereador Dicksson Nasser, então prefeito em exercício, que a comunicou da manobra para aumentar as passagens na sua ausência, e disse ter sido comunicada que o atual secretário de mobilidade urbana, Renato Fernandes, iria entregar-lhe uma carta com pedido de demissão ainda ontem. "Está aceita antes mesmo de ser recebida", sentenciou.

Segundo a prefeita, as negociações com o Seturn e o Sitoparn continuam, mas não há previsão de uma data para aumento das passagens. "Por enquanto não passa de boato", disse. Ela ressaltou alguns itens que considera prioriodade na negociação como a integraçao entre o transporte feito por ônibus e o feito por alternativos, a alteração do tempo do Passe Livre de uma hora para uma hora e meia, ampliação e renovação da frota e a colocação de GPS nos ônibus e alternativos.

Micarla afirmou que o Termo de Ajustamento de Conduta (TAC) firmado entre a prefeitura e o Seturn não estabelece data para o aumento das passagens de ônibus em 2010. "O TAC previa o aumento das passagens em junho de 2008 e junho de 2009 e nós cumprimos, mas não definia data para 2010. Por isso vamos continuar as conversas com os sindicatos, no sentido de buscar melhorias do serviço prestado, para só então autorizar um possível aumento", afirmou.

Ana Amaral/DN/D.A Press



Micarla de Sousa negou haver previsão de elevação de preços em 2010

SUPERBACTÉRIA

Especialista minimiza riscos

Procedimentos simples como higienizar as mãos por parte de pacientes, acompanhantes e profissionais nas unidades hospitalares e objetos como termômetros, aparelhos de verificar pressão arterial e lençóis podem ser decisivos no "combate" a superbactéria KPC (Klebsiella pneumoniae carbapenemase) nos hospitais. A informação é do presidente da Sociedade Riograndense do Norte de Infectologia, Hênio Lacerda, que afirma que o microorganismo atingiu apenas pessoas internadas em Unidades de Terapia Intesniva (UTI's) e com estado de saúde debilitado pelo uso de catéter, sonda, respiradores artificiais.

Hênio esclarece que a população não precisa ter receio da chamada superbactéria porque a Agência Nacional de Vigilância Sanitária (Anvisa) já está tomando às devidas precauções. Uma dessas normas é a retenção das receitas médicas para compra de antibióticos nas farmácias, a partir de 28 de novembro, conforme determinação da Anvisa publicada no final de outubro. "O objetivo dessa recomendação é controlar a venda desse tipo de medicamento que podem fortalecer ainda mais as bactérias se usado de forma irregular", alerta o médico.

O presidente explica que não foi detectado nenhum caso de pessoas saudáveis serem infectados pela bactéria.

Fábio Cortez/DN/D.A Press



· ESTUDANTES VISITAM DN

Alunos do 2º ano do Complexo Educacional Itaece visitaram ontem o Diário de Natal. A intenção foi a de conhecer o cotidiano de um jornal impresso, já que nos dois últimos bimestres eles tiveram aulas sobre gêneros jornalísticos. A editora executiva Juliska Azevedo mostrou o funcionamento da redação e os estúdios das rádios AM e FM. Os estudantes também assistiram uma apresentação sobre a história do jornal, sua linha editorial e o compromisso do DN com os potiguares.

EDITOR >> Fábio Araújo - interino (fabioaraujo.rn@dabr.com.br) politica.rn@dabr.com.br

Cinco suspeitos podem ser liberados hoje

Prazo da prisão temporária se encerra à noite. Empresário que teria dado propina a diretor do DNIT foi solto

Allan Darlyson
allandarlyson.rn@dabr.com.br

Fábio Cortez/DN/D.A Press



Procurador federal Ronaldo Pinheiro está analisando o processo para definir se pede a prorrogação das prisões

Cinco dos sete presos suspeitos de envolvimento no esquema de corrupção descoberto na superintendência regional do Departamento Nacional de Infraestrutura de Transportes (DNIT/RN) poderão ser soltos hoje à noite, devido ao final do prazo de cinco dias da prisão temporária. A Justiça Federal pode prorrogar a prisão por mais cinco dias ou por tempo indeterminado, mas, até o fechamento desta edição, ainda não havia qualquer pedido do Ministério Público Federal (MPF) neste sentido. Ainda ontem, a Justiça soltou um dos presos e negou dois pedidos de habeas corpus impetrados pela assessoria jurídica do superintendente substituto do DNIT/RN, Gledson Maia. Assim, seis suspeitos continuam detidos na carceragem da Polícia Federal, dos quais cinco de forma temporária.

O procurador da república Ronaldo Pinheiro de Queiroz informou que ainda está analisando o processo para definir se irá pedir a prorrogação das prisões ou não. Dos sete presos na operação Via Ápia, deflagrada pela Polícia Federal na última sexta-feira, Gledson Maia (sobrinho do deputado federal João Maia, do PR) teve prisão preventiva - por tempo indeterminado - decretada e o empresário paranaense preso junto com ele no flagrante foi liberado. Os outros cinco permanecem em prisão temporária. O juiz federal responsável pelo caso, Mário Jambo, justificou a liberação do empresário por meio de sua assessoria de imprensa. Ele disse que atendeu a um parecer do MPF.

A prisão preventiva de Gledson foi decretada pelo juiz Mário Jambo, segundo a assessoria jurídica do acusado, com o argumento de que ele poderia causar prejuízos à ordem pública do processo, ou seja, impedir as investigações. A prisão preventiva de qualquer suspeito de crimes só é decretada quando a Justiça considera que, se estiver em liberdade, ele poderá fugir, cometer os mesmos delitos ou impedir as investigações. De acordo com o superintendente da Polícia Federal, Marcelo Mosele, a operação Via Ápia - nome em homenagem a uma importante rua da Roma Antiga, na Itália - foi fruto de uma investigação iniciada em maio deste ano. No entanto, o que levou à deflagração da operação foi o flagrante dado na última quinta-feira, quando Gledson Maia foi autuado recebendo R$ 50 mil em propina do empresário paranaense, em um restaurante de Natal.

Os suspeitos são acusados de desviar cerca de R$ 2 milhões das obras de duplicação da BR-101, no trecho entre a cidade de Arez até a divisa com a Paraíba. Além de Gledson, estão presos o superintendente do DNIT/RN, Fernando Rocha, um agente de fiscalização do órgão e três funcionários responsáveis legais do consórcio Constran/Galvão/Construcap, contratado pelo DNIT para execução das obras.

DEFESA QUER "PROVAR INOCÊNCIA"

Apesar de ter fracassado na tentativa de conseguir um habeas corpus, a assessoria jurídica de Gledson Maia não desistiu de garantir a liberdade do acusado. O advogado Caio Victor Ribeiro, um dos defensores de Maia, declarou que considera injusta a causa da prisão do acusado, apesar de ele ter sido pego em flagrante. "É preciso que haja o confronto do contraditório para manter alguém preso", argumentou.

De acordo com Caio, o argumento utilizado pelo juiz Mário Jambo para negar o habeas corpus é inconsistente. "Não existem razões para manter Gledson preso. Ele não vai impedir as investigações nem coagir testemunhas. Também não vai fugir, pois todos os seus laços familiares e afetivos estão aqui. Ele já pediu até afastamento do cargo, por tanto não tem como ter qualquer ação no DNIT. O juiz só poderia pedir a prisão se houvesse algum indício de que ele cometeria alguma dessas irregularidades", frisou.

O advogado classificou a prisão preventiva de Gledson como uma atitude "sem fundamento" do juiz eleitoral. Ele disse que ainda aguarda o resultado das investigações para definir qual será a sua linha de defesa no processo. "Mas adianto que provaremos a inocência de Gledson", finalizou.

CRONOGRAMA

- 2009: Abertura do inquérito
- Maio de 2010: Montagem da Força Tarefa, constituída pela Polícia Federal, Ministério Público Federal e Controladoria Geral da União para apurar superfaturamento, desvio de recursos públicos e pagamentos indevidos em obra de infraestrutura.
- Quinta, 4 de novembro: Prisão temporária do superintendente substituto do DNIT/RN, Gledson Maia (sobrinho do deputado federal João Maia) e de um empresário no Paraná, no restaurante Sal e Brasa
- Sexta, 5 de novembro: Deflagração da operação Via Ápia, que culminou na prisão temporária de mais cinco pessoas, entre servidores do DNIT e representantes de empresas que executavam as obras da BR-101
- Sábado, 6 de novembro: Justiça decreta prisão preventiva do superintendente substituto do DNIT/RN, Gledson Maia
- Segunda, 8 de novembro: Empresário do Paraná é liberado pela Justiça Federal, a pedido do MPF. Dois pedidos de liberdade para Gledson Maia são negados.
- Terça, 9 de novembro - Caso não haja decretação de prisão preventiva, os outros cinco presos, incluindo o superintendente do DNIT, Fernando Rocha, serão libertados.

Substituto de Rocha terá perfil técnico

O novo superintendente do Departamento Nacional de Infraestrutura de Transportes (DNIT) no Rio Grande do Norte será anunciado em cerca de uma semana. O diretor-presidente nacional do órgão, Luiz Antônio Pagot, se reuniu ontem de manhã, em Natal, com funcionários locais do departamento para informá-los sobre a escolha do substituto de Fernando Rocha, preso durante a operação Via Ápia, da Polícia Federal, na última sexta-feira. Pagot também foi à sede da PF e se colocou à disposição para ajudar nas investigações.

Luiz Antônio informou, por meio de sua assessoria de imprensa, que o nome do próximo superintendente ainda não foi definido. No entanto, ele ressaltou que o cargo será ocupado por um nome de perfil técnico do órgão. "Assim como ocorre no Ceará e em outros Estados, o DNIT terá um funcionário de carreira à frente da superintendência regional. Não haverá indicação política", reforçou.

Evandro Alvarenga/Ascom/DNIT/Div/D.A Press



Diretor nacional do DNIT, Luiz Antônio Pagot, veio a Natal conferir a situação

Prazo mais curto para o Orçamento

Indicação de José Adécio (DEM) para relatoria da matéria fere o regimento e pode ser contestada, causando mais atrasos

Jussara Correia
jussaracorreia.rn@dabr.com.br

Fábio Cortez/DN/D.A Press



Adécio acumula presidência da Comissão de Finanças com relatoria do OGE

Os deputados estaduais têm pouco mais de um mês para apreciar e votar o Orçamento Geral do Estado (OGE-2011), projeto que está na Assembleia Legislativa desde setembro. No entanto, a autoindicação do presidente da Comissão de Fiscalização e Finanças, o deputado José Adécio (DEM) para assumir a relatoria da matéria pode se tornar alvo de contestações, tendo em vista que o artigo 289 do regimento interno da Casa não permite que o presidente de tal comissão seja relator dos projetos, podendo apenas apresentar emendas e presidir os debates e votações. Os parlamentares têm até 15 de dezembro para votarem a matéria. O recesso do final do ano só será liberado após a aprovação do orçamento.

O fato de ter avocado para si a responsabilidade leva a crer que pode haver algum interesse de José Adécio - que não conseguiu se reeleger -, no próximo governo, já que os recursos aprovados agora serão destinados ao exercício financeiro de 2011, quando o estado será governado pelo DEM. Para o deputado José Dias (PMDB), a governadora eleita, Rosalba Ciarlini (DEM) vai administrar o Rio Grande do Norte com dificuldades, já que, segundo ele, a atual situação financeira não é tão boa. "Vejo o governador Iberê Ferreira de Souza (PSB) dizendo que estão com dificuldade para pagar as contas. Na verdade, acho que ele não vai pagar muita coisa", disse.

O parlamentar peemedebista falou ainda sobre a necessidade de discutir o Orçamento com a equipe do novo governo, para não precisar fazer suplementações no próximo ano. "No Orçamento passado, que foi feito e executado pelo próprio governo houve a necessidade de pedir crédito suplementar, imagine em governos diferentes", declarou.

A polêmica sobre o percentual de remanejamento pedido pelo governo no Orçamento Geral do Estado (OGE) 2010 não deverá se repetir na AL para 2011. Apesar de o governador ter pedido 15% de suplementação no orçamento, a oposição ao atual governo, composta pelos deputados estaduais que farão parte da base de aliada do próximo, já sinaliza que será favorável ao percentual. Como a proposta de Iberê beneficiará diretamente a gestão da governadora eleita Rosalba Ciarlini, que terá maior liberdade para adaptar o orçamento estadual às suas prioridades, os parlamentares que a elegeram, que são maioria na Casa, já começaram a mudar a postura que tiveram na discussão do OGE 2010.

A mensagem enviada à AL prevê a arrecadação de quase R$ 9,5 bilhões em 2011. Desse total, o governador direcionou 27,48% para a educação, 14,16% para a saúde e 22,68% para a despesa de capital, que engloba pagamento de pessoal, encargos sociais e juros da dívida. O valor previsto para ficar em contingência é de R$ 76,9 milhões. O projeto está na Casa desde setembro e aguarda a avaliação da Comissão de Fiscalização e Finanças.

Walter cotado para disputar a Assembleia

Aumentou o leque de nomes cotados para suceder o deputado Robinson Faria (PMN) na presidência da Assembleia Legislativa. Especulações recentes dão conta que o deputado Walter Alves (PMDB), filho do senador Garibaldi Alves (PMDB), poderia se lançar candidato à presidência da Casa. No entanto, o deputado não se manifestou sobre o assunto. Informações de bastidores são de que o PMDB não lançará o nome de Walter porque o deputado Henrique Alves assumiu compromisso comRobinson para que os representantes do PMDB na Casa apoiem o candidato indicado pelo atual presidente.

Os parlamentares Ricardo Motta e Raimundo Fernandes, que pertencem ao partido de Robinson, aparecem como as possíveis indicações. Embora Raimundo tenha aproximação com o presidente, o deputado Motta deverá ser escolhido, tendo em vista que foi o primeiro secretário durante o segundo mandato de Robinson, responsável direto pela execução do orçamento. No entanto, mais um integrante do PMN surge como um dos nomes para a disputa. Eleito como o parlamentar mais votado do estado, Antônio Jácome é mais uma possibilidade para a presidência da Assembleia.

PROPOSTA DO OGE 2011

Destinação de recursos previstos no OGE 2011
- Poder Legislativo R$ 254.183.000
- Poder Judiciário R$ 504.256.000
- Ministério Público R$ 504.256.000
- Poder Executivo R$ 5,1 bilhão

Prioridades do Executivo
- Polícia Militar R$ 371.124.000
- Previdência R$ 1.072.606.000
- Educação R$ 1.242.903.000
- UERN R$ 167.121.000

Planejamento e Finanças R$ 475.120.000
Desenvolvimento Econômico R$ 141.035.000
Segurança Pública R$ 279.745.000
Saúde R$ 1.248.227.000
Meio Ambiente e Recursos Hídricos R$ 637.898.000

Fonte: Projeto de Lei do OGE 2011

Gustavo Moreno/CB/D.A Press



Vice-presidente eleito admite salário mínimo acima dos R$ 538 previstos

TRANSIÇÃO

Temer: prioridade na definição do OGU

Brasília (ABr) - As negociações sobre o Orçamento de 2011 para o próximo ano são prioridade para a equipe de transição do governo de Dilma Rousseff. O assunto foi tratado ontem, a pedido da própria presidente eleita, na primeira reunião da equipe de transição. O vice-presidente eleito, Michel Temer, disse que a revisão do Orçamento de 2011 para garantir um salário mínimo maior do que os R$ 538 já previstos não está descartada. "Trocamos ideias sobre essa questão. Essa foi a ideia básica que conversamos com a presidente mais cedo. Não é um assunto que foi tratado, mas também não é um assunto que pode ser descartado", disse.

Temer afirmou ainda que vai marcar uma reunião com o relator-geral do Orçamento, senador Gim Argello (PTB-DF), para discutir o assunto. O vice-presidente eleito também afirmou que as votações na Câmara é motivo de preocupação. Atualmente, 12 medidas provisórias trancam a pauta. Na reunião, o grupo decidiu também que o deputado federal Antônio Palocci e o secretário-geral do PT, José Eduardo Cardozo, ficarão responsáveis pelas questões administrativas do novo governo. Enquanto que Temer e o presidente nacional do PT, José Eduardo Dutra, serão responsáveis pelas questões mais políticas. "Mas ao longo do tempo vamos definindo as posições", comentou.

LULA

"Ninguém perdeu no meu governo"

Brasília (ABr) - Na primeira edição do programa de rádio Café com o Presidente após as eleições, o presidente Luiz Inácio Lula da Silva disse, ontem, que a eleição de Dilma Rousseff representa o desejo de continuidade e reflete o alcance das políticas sociais e econômicas de seu governo. "No nosso governo não teve nenhum segmento da sociedade que não ganhou. Os empresários ganharam, os trabalhadores ganharam, os mais pobres ganharam, os trabalhadores rurais ganharam. E eu acho que a sociedade inteira ganhou", disse Lula, que classificou a eleição de Dilma como "uma vitória do bom senso".

Lula disse que o clima de confronto com a oposição, acirrado durante o período eleitoral, tem que ser deixado para trás. "Não é que as pessoas que fizeram oposição durante a campanha deixem de ser oposição, pelo contrário, a oposição faz parte da consolidação do processo democrático. O que é importante é que a oposição seja feita de forma civilizada, de forma a fazer uma política madura". O Café com o Presidente havia sido suspenso durante a campanha pelo Tribunal Superior Eleitoral (TSE), a pedido da coligação liderada pelo PSDB.

ObservatórioDN

JULISKA AZEVEDO (INTERINA)
juliskaazevedo.rn@dabr.com.br

A demissão de Fernandes

A prefeita Micarla de Sousa (PV) foi rápida no gatilho. Reassumiu o cargo na tarde de ontem, após alguns dias de ausência para uma viagem particular, e tratou logo de resolver a exoneração do secretário municipal de Mobilidade Urbana, Renato Fernandes. Antes, só tomou o cuidado de ligar para o deputado federal João Maia, presidente estadual do PR e responsável pela indicação do secretário, para comunicá-lo da decisão. O próprio Fernandes só soube depois. Ficou acertado, para a saída ser honrosa, que ele vai entregar uma carta de exoneração e Micarla, obviamente, aceitará.

O motivo da demissão do secretário foi a tentativa que ele teria feito de publicar o documento que autoriza o aumento das passagens no Diário Oficial de sábado passado, durante a ausência de Micarla. O secretário teria conseguido a assinatura do prefeito em exercício, Dickson Nasser (PSB), sob o argumento de que tudo já estaria combinado com a prefeita. A manobra teria sido abortada pelo secretário do Gabinete Civil, Kalazans Bezerra, que ficou sabendo da pretensão antes do Diário Oficial ser rodado e suspendeu a tempo.

● A prefeita viu a tentativa de emplacar o aumento como uma "traição" de Renato Fernandes, já que ele conhecia sua posição de só reajustar após impostas algumas condições às empresas de transporte, como melhorias no serviço.

● Fica a pergunta: qual seria o interesse do secretário em ser o pai solteiro de uma medida tão impopular quanto o aumento de passagem de ônibus?

● No domingo passado, Renato Fernandes negava que tivesse tentado emplacar a subida da tarifa. "Nós tratamos da questão, mas a decisão foi de esperar a prefeita retornar", disse, em entrevista ao *DN*. Mas alertou que o reajuste estava previsto no TAC e deveria ter sido dado desde junho.

● O auxiliar que barrou o aumento, Kalazans Bezerra, ficará acumulando a direção da Semob com seu atual cargo, no Gabinete Civil, até Micarla de Sousa decidir o destino da pasta.

Os indicados
O deputado federal João Maia (PR) não tem tido sorte com seus indicados. Primeiro foi o escândalo no DNIT, com o superintendente e o substituto, que é seu sobrinho, presos pela Polícia Federal. Agora é o único indicado seu na prefeitura que sai do cargo com a pecha de quem teria "traído" a prefeita. Que maré.


Eduardo Maia/DN/D.A Press

Elegância
Tanto Rosalba Ciarlini quanto o atual governador, Iberê Ferreira (PSB), demonstram que estão se esforçando para fazer uma transição das mais elegantes. Tanto que o anúncio dos nomes que vão compor a equipe responsável será feito por Rosalba após uma audiência com Iberê, marcada para as 15h de sexta-feira, na Governadoria.

Parlamentar do ano
O comitê de imprensa da Assembleia Legislativa está convocando os jornalistas que cobrem regularmente os trabalhos do parlamento estadual para escolherem, em votação secreta, o parlamentar do ano e o da legislatura. A votação será no dia 25 de novembro, entre 9h e 16h, na sala Alexis Gurgel, na sede a AL.

Peemedebistas se articulam para o Senado

Corrida sucessória traz Lobão e Eunício como os primeiros candidatos do partido. Garibaldi Alves e Renan correm por fora

Ivan Iunes

A proximidade do fim do ano legislativo esquentou a bolsa de apostas em torno da sucessão do atual presidente do Senado, José Sarney (PMDB-AP). O chefe do Congresso Nacional anunciou aos pares que não deve tentar a reeleição em fevereiro. Sem Sarney na disputa, o xadrez político na Casa aponta para pelo menos três fortes nomes. Homem de confiança do atual presidente, Edison Lobão (PMDB-MA) seria a escolha natural, patrocinada pelo governo federal e pelo próprio partido. Ele conta, no entanto, com as sombras de Eunício Oliveira (PMDB-CE), também com bom trânsito na legenda e no Palácio do Planalto, e de Renan Calheiros (PMDB-AL), que articula para tentar se reabilitar, depois de ter renunciado ao posto em 2007.

Em almoço na semana passada, as principais lideranças peemedebistas na Casa avaliaram que seria mais prudente levar as articulações a público somente depois de janeiro, para não prejudicar o partido na divisão ministerial do novo governo Dilma. Mas, claro, as movimentações já acontecem em ritmo considerável. Entre os quadros atuais da legenda, quatro senadores são apontados como possíveis sucessores de Sarney - e têm trabalhado para alcançar o posto, mesmo que timidamente. Além de Calheiros, Lobão e Eunício, Garibaldi Alves (PMDB-RN) também é cotado para voltar ao posto que ocupou entre 2007 e 2008.

Fábio Cortez/DN/D.A Press

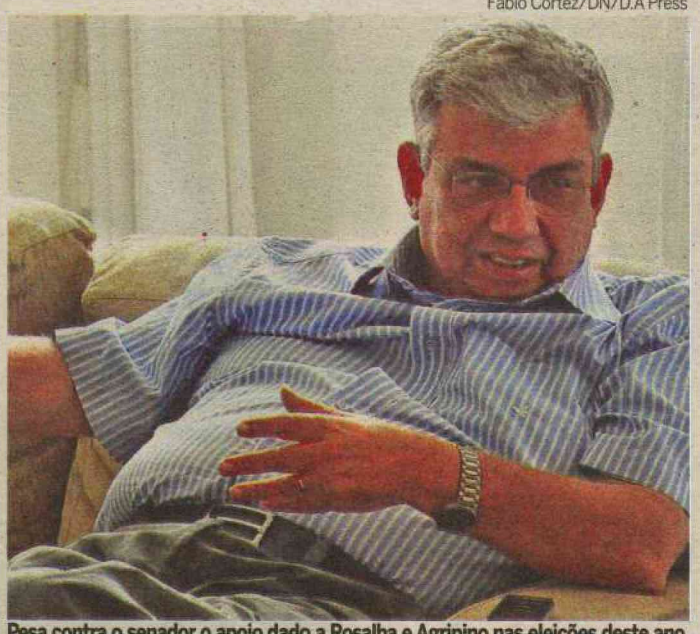
Pesa contra o senador o apoio dado a Rosalba e Agripino nas eleições deste ano

Uma possível volta de Garibaldi ao maior posto do Legislativo estaria descartada, por ora, por conta da postura independente do senador em relação ao governo federal. Nas últimas eleições, o parlamentar foi contra a orientação do próprio partido e apoiou a eleição de Rosalba Ciarlini (DEM) ao governo do Rio Grande do Norte, além da reeleição de José Agripino (DEM-RN) ao Senado. Também pesa contra Garibaldi o fato de o primo Henrique Alves (PMDB-RN) ser a escolha do partido para ocupar a Presidência da Câmara dos Deputados, o que deixaria as duas Casas sob o controle da mesma família, caso o senador fosse eleito.

Pelo regimento interno do Senado, a presidência pertence ao partido com maior número de senadores. A partir de janeiro, o PMDB terá 19 parlamentares, contra 14 do PT e 10 do PSDB. Pela regra, Sarney poderia concorrer à reeleição, mas os ecos provocados pela crise do Senado, que chegou a denúncias envolvendo familiares, motivaram sua decisão de se afastar dos holofotes. Sobraria então para o partido a indicação do sucessor de Sarney. Segundo parlamentares do próprio PMDB, a aposta principal recai mesmo sobre o ex-ministro de Minas e Energia Edison Lobão.

AÉCIO NEVES GANHA FORÇA NO PSB

O nome do senador eleito por Minas Aécio Neves (PSDB) para a Presidência do Senado ganhou força na semana passada com a declaração do governador do Ceará, Cid Gomes (PSB), de que vai defender no partido a indicação do mineiro para a sucessão de José Sarney (PMDB).

De acordo com Gomes, se a presidente eleita, Dilma Rousseff, fizer um aceno de que estenderá a mão à oposição, a petista conseguirá, antes mesmo de assumir, um pacto de governabilidade que poderia convencer o Congresso a aprovar os projetos do pré-sal ainda este ano.

E, se as negociações pela sucessão no Senado ainda ocorrem apenas dentro dos gabinetes, na Câmara dos Deputados a disputa pela Presidência da Casa já está deflagrada.

Por acordo firmado entre os presidentes do PT, José Eduardo Dutra, e do PMDB, Michel Temer, o posto será divido entre os dois partidos nos próximos quatro anos, em um biênio para cada. Ainda não há uma definição sobre quem começaria o rodízio - ambos os partidos querem iniciar o governo Dilma no comando da Casa.

Entre os peemedebistas, o nome natural para ocupar a Presidência é o do deputado federal Henrique Eduardo Alves (PMDB-RN). Do lado petista, há uma disputa interna pelo primeiro lugar na fila.



DENISE ROTHENBURG
deniserothenburg.df@dabr.com.br

Nas entrelinhas

Dilma faz as contas

A nova presidente disse que não pretende encaminhar a CPMF ao Congresso. Mas a pergunta não é essa. Precisamos saber se ela arregimentará a ampla base governista em favor da contribuição, uma vez que o tema já está em discussão no Parlamento

A transição começa marcada pela lebre da volta da Contribuição Provisória sobre Movimentação Financeira (CPMF), o tal imposto do cheque. A grita geral contra mais essa carga no bolso do contribuinte que tem conta em banco e, em especial, as reclamações sobre a falta de discussão desse tema na eleição só ajudam a reforçar a tese de que a nossa campanha presidencial foi pobrezinha.

Os candidatos, se brincar, foram mais a igrejas do que a debates. E, quando debateram, era tudo tão engessado que mal dava para saber o pensamento real sobre vários temas.

Agora que a marquetagem acabou, chegamos a menos de dois meses da posse da presidente eleita sem saber direito o que ela fará. Sabemos apenas que dará continuidade ao governo Lula. Sim, mas e os detalhes? Ninguém sabe ao certo.

Estamos às escuras e não seria diferente se José Serra tivesse vencido. Isso porque não houve uma discussão e nem comparação de programas de governo. Mas, agora é tarde e a campanha é morta. Temos Dilma Rousseff presidente e cheia de vontade de acertar, embora ainda não tenhamos claramente nada a respeito de seu futuro governo.

Sabemos apenas que, sem os marqueteiros no comando, todos voltaram às roupas de guerra, sem maquiagens fortes e com o discurso voltado à dura realidade das contas públicas. Nesse contexto, ressurge a CPMF. E não é para menos. No sábado, reportagem de Leandro Kleber, do Correio Braziliense, mostrou que o restos a pagar de anos anteriores chegam a R$ 50 bilhões. Se levarmos em conta que os investimentos públicos anuais, descontadas as estatais, são inferiores à metade desse valor não é demais concluir que se alguém quiser aumentar o bolo da saúde terá que buscar recursos extras, seja pela CPMF ou outra ação qualquer.

A presidente Dilma disse há uma semana que não pretendia encaminhar a recriação da CPMF ao Congresso. Mas a pergunta não é essa. Precisamos saber se ela arregimentará a ampla base de seu futuro governo em favor da contribuição, uma vez que o tema já está em discussão no Parlamento, travestido de Contribuição Social da Saúde (CSS). A agenda parlamentar da presidente eleita

é ainda uma incógnita. Sabemos apenas que dará prioridade à saúde e à segurança pública.

Se ela não quiser mobilizar a sua bancada para aprovar a CPMF, essa tarefa ficará por conta dos governadores. Se eles tiverem sucesso, será, se não me falha a memória, a segunda vez em oito anos que os governadores conseguem levar os congressistas a favor de seus desejos. A primeira foi a distribuição de royalties do pré-sal entre todos os estados.

A diferença é que a divisão igualitária dos royalties aumentava a receita sem mexer no bolso do contribuinte. Agora é diferente. E, para completar, o levantamento feito dia desses pelo jornal Estado de S.Paulo apontou que apenas 14 dos 27 governadores defendem o imposto. O governador de Sergipe, Marcelo Déda, me disse que a conta não é bem assim: "Hoje, existem aqueles que defendem abertamente e aqueles que estão dentro do armário e torcem pela aprovação da CSS". Referia-se aos outros 13.

A avaliação geral é de que aprovar a CPMF só mesmo com um saco de bondades que compense o contribuinte. E, se for assim, o governo terá que cortar gastos em algum lugar. O cenário atual mostra que a receita cresceu duas vezes o que o governo perdeu de CPMF, mas os recursos da saúde não aumentaram. Caberá à equipe de transição avaliar se o melhor é a ampla reforma tributária, a CPMF curta e grossa ou a redução dos juros, como sugeriu o governador do Ceará, Cid Gomes. Pode ainda simplesmente juntar várias ações que enxuguem a administração pública e ajudem a compor um caixa capaz de fazer jorrar dinheiro na Saúde. Veremos o que fará. Pena não ter havido uma discussão assim durante a campanha. Um tempo que não volta mais. Que fique de lição para a próxima.

O efeito cascata do Censo 2010

Resultado da contagem populacional interfere nas verbas repassadas aos municípios e mais de 300 podem perder dinheiro

Isabella Souto

Belo Horizonte — A nova contagem populacional, divulgada na semana passada pelo Instituto Brasileiro de Geografia e Estatística (IBGE), vai representar dinheiro a menos para os cofres de 329 municípios de todo o país. É que o levantamento mostrou uma queda no número de moradores dessas cidades, o que representa o enquadramento em um índice menor do Fundo de Participação dos Municípios (FPM). O dado serve de base para que o Tribunal de Contas da União (TCU) calcule os coeficientes do FPM do ano que vem. Por outro lado, 290 prefeituras brasileiras passarão a receber mais recursos a partir de janeiro. No RN, 41 municípios perderam habitantes e poderão ter receitas reduzidas.

Esses números fazem parte de um levantamento realizado pela Confederação Nacional dos Municípios (CNM), tomando como base os atuais coeficientes. Aqueles prefeitos que não concordarem com os dados divulgados pelo IBGE terão 20 dias para entrar com processo administrativo no órgão. Depois desse prazo, o instituto publicará a população oficial para que o TCU calcule o coeficiente do FPM. O estado mais prejudicado é o Amazonas, onde 23% dos municípios podem perder dinheiro, seguido de Roraima (21%) e da Bahia (15%). As menores perdas estão no Acre e no Mato Grosso do Sul, estados em que nenhum município teve queda no índice.

Os novos coeficientes penalizarão ainda mais os pequenos municípios, que na maioria das vezes têm o FPM como a principal fonte de recursos. De acordo com o presidente da CNM, Paulo Ziulkoski, a perda anual será de cerca de R$ 1,5 milhão. Ele lembrou que há casos de municípios que, mesmo estando na mesma faixa de referência do FPM, reduziram o número de moradores

Marcelo Ferreira/CB/D.A Press



Presidente da CNM, Paulo Ziulkoski sugere redução gradativa no repasse da verba

— o que significa menos recursos do ICMS (Imposto sobre Circulação de Mercadorias e Prestação de Serviços) para a saúde, que muitas vezes repassa verbas por habitante.

Paulo Ziulkoski lembrou que, em 1996, os municípios conseguiram a aprovação no Congresso Nacional de uma lei complementar prevendo a redução do repasse dos recursos em 5 anos. Poderia ser tentado algo semelhante agora. Amanhã, haverá um encontro de prefeitos em Brasília para discutir a agenda de reivindicações. O assunto estará na pauta. "Se você tem um orçamento e seu valor é reduzido em 10%, 15%, fica muito complicado, especialmente para os municípios pequenos", afirmou.

A expectativa da CNM é que poucos prefeitos consigam rever os dados no IBGE. Ainda assim, o presidente da Associação Mineira de Municípios (AMM), José Milton (PSDB), prefeito de Conselheiro Lafaiete, em Minas Gerais, afirmou que a entidade está à disposição das prefeituras para os recursos contra os números do Censo. "O impacto é altamente negativo. Esses municípios vão ficar mais penalizados ainda", lamentou.

PREFEITOS DO RN NA LUTA CONTRA CRISE

Mais de 70 prefeitos do Rio Grande do Norte participam, amanhã, da mobilização convocada pela Confederação Nacional dos Municípios denominada "O Movimento Municipalista, o Novo Governo e o Novo Congresso". O presidente da Federação dos Municípios do Rio Grande do Norte (Femurn), Benes Leocádio, viaja hoje para participar da reunião da diretoria da CNM, da qual é vice-presidente nacional.

A mobilização convocada pela CNM objetiva ratificar os principais pleitos dos municípios junto ao Congresso e ao Governo, definir estratégias para o encaminhamento das propostas e atualizar a agenda da luta municipalista. O financiamento da Saúde, a redistribuição dos royalties, o encontro de contas com a Previdência e a compensação financeira pelas perdas no Fundo de Participação dos Municípios são alguns dos principais pontos da pauta da mobilização em Brasília.

O evento será aberto às 9h de amanhã, no auditório Senador Petrônio Portela, no Senado Federal. A principal expectativa, de acordo com o presidente da Femurn, é de que se obtenha o cumprimento do compromisso assumido pessoalmente pelo presidente Luiz Inácio da Silva, de reposição das perdas no FPM.

EDITOR >> Luiz Reinaldo Freitas (luizfreitas.rn@dabr.com.br) economia.rn@dabr.com.br

DÓLAR		EURO	BOLSAS	AÇÕES	POUPANÇA	CDB	OURO	INFLAÇÃO
1,6990 (▲1,13%)	últimas cotações (em R$) 05 /novembro 1,6790; 04 / novembro 1,6760; 03 /novembro 1,6990	Turismo, venda (em R$) 2,3650 (▲0,21%)	Bovespa +0,07; Dow Jones -0,33; ontem (em %)	Usiminas +1,94 (que mais subiu); MRV -3,44 (que mais caiu)	Taxa (%) 0,5055	Prefixado, 30 dias (em % ao ano) 10,61	Na BM&F, o grama (em R$) 81,700 (▲0,86%)	IPCA do IBGE (em %): junho / 2010 +0,00; julho / 2010 +0,01; agosto / 2010 +0,04; setembro / 2010 +0,45

Cresce emplacamento de veículos

Segundo Fenabrave, número subiu 11,73% em relação a outubro/09

Renato Lisboa
renatolisboa.rn@dabr.com.br

O emplacamento de veículos no Rio Grande do Norte subiu 11,73% no mês de outubro, comparado ao mesmo mês do ano passado, de acordo com os números publicados ontem pela Federação Nacional da Distribuição de Veículos Automotores (Fenabrave). Porém, houve uma queda de 5,28% em relação a setembro, o que a Fenabrave atribui ao período eleitoral.

No acumulado do ano, houve um crescimento nas vendas de 14,48%, o que supera a expectativa de aumento para todo o ano de 2010 (10%), segundo a representação local da Fenabrave.

De acordo com os dados da Fenabrave, foram emplacados em outubro, no RN, 3.071 automóveis e veículos comerciais leves, 128 caminhões, 18 ônibus e 3.110 motos. Somando-se a outras categorias, o total de emplacados em outubro chega a 6.402.

O desempenho segue a tendência nacional, uma vez que a produção de veículos no Brasil subiu 15,3% de janeiro a outubro de 2010, comparando-se aos mesmos meses de 2009. Em todo o país foram fabricados, nos primeiros dez meses do ano, 3,04 milhões de veículos, um recorde da indústria automobilística. Em outubro de 2009, a produção acumulada do ano era de 2,64 milhões de unidades.

6.402 unidades foram registradas no estado

De acordo com o assessor jurídico da Fenabrave RN, Marcelo Macêdo, o decréscimo dos emplacamentos em relação a setembro se deve ao período de eleições, mas ele aposta na retomada do crescimentos nos dois últimos meses do ano. "Tivemos a influência das eleições nas vendas de veículos, mas a tendência natural em novembro e dezembro é voltarmos a crescer", fala Macêdo.

Segundo ele, no final do ano as montadoras lançam as promoções para carros com ano de fabricação 2010, mas com modelos 2011, aquecendo o mercado.

Macêdo também cita, como ponto positivo, a oferta de crédito dos bancos. "Os bancos ainda estão abarrotados de crédito para oferecer aos consumidores. O acesso desse público aos financiamentos irá continuar no mesmo nível observado nos últimos meses, com tendências a melhorar no próximo ano", fala ele, fazendo uma referência a uma fala da presidente eleita, Dilma Roussef, sobre a necessidade do Banco Central baixar a taxa básica de juros, atualmente em 10,75% ao ano.

A quantidade de trabalhadores nas montadoras somou, em outubro, 116.673 empregados, superando o nível registrado em setembro (115.577).

FUERN

Governo do Estado do Rio Grande do Norte
Secretaria de Estado da Educação e da Cultura
FUNDAÇÃO UNIVERSIDADE DO ESTADO DO RIO GRANDE DO NORTE - FUERN

AVISO DE LICITAÇÃO

O Pregoeiro da Fundação Universidade do Estado do Rio Grande do Norte, no uso de suas atribuições legais, torna público à realização do seguinte certame:

Processo nº 7330/2010-FUERN.
Pregão Presencial nº 028/2010-CPL.
Objeto: Aquisição de equipamentos para laboratórios.
Data/Local: 24/11/10 - Sala da CPL, Pça Miguel Faustino, S/N, Ed. Epílogo de Campos, Centro, Mossoró-RN.
Horário: 09:00 horas.

O edital e demais especificações encontram-se à disposição dos interessados, para consulta e retirada, na sala da CPL, sita à Praça Miguel Faustino, s/n, Ed. Epílogo de Campos, 1° andar, Centro, Mossoró-RN, nos horários das 08:00 às 11:00 e das 14:00 às 17:00 horas e no site www.uern.br, secção "Licitações". Outras informações podem ser obtidas através do fax: (84) 3315-2113 ou e-mail cpl@uern.br.

Mossoró-RN, 08 de novembro de 2010.
Francisco Augusto de Oliveira
Pregoeiro FUERN

ESTADO DO RIO GRANDE DO NORTE
PODER JUDICIÁRIO
Juízo de Direito da 16° Vara Cível da Comarca de Natal - Secretaria Judiciária

EDITAL DE CITAÇÃO
(Prazo: 30 dias)

O Exm° Sr. Dr. André Luis de Medeiros, Juiz de Direito da 16ª Vara Cível da Comarca de Natal, Estado do Rio Grande do Norte, na forma da lei, etc. **FAZ SABER** a todos quantos o presente Edital virem ou dele conhecimento tiverem, que tramita por este Juízo a Ação de Execução, processo sob n°001.06.005757-3, proposta pela Caern Cia de Águas e Esgotos do RN contra Service Pague Brasil Ltda., CNPJ 03.800.404/0001-58, e Silvio Barbalho Simonetti, brasileiro, casado, advogado, CPF 155.754.894-34, RG 286.383-SSP/RN, fica(m) CITADO(S) os devedores retro nomeados, pela publicação do presente edital, com últimos endereços conhecidos, o primeiro, na Av. Romualdo Galvão, 1000, Tirol, e Rua Presidente Bandeira, 1921, Alecrim, ambos nesta Capital, e, o segundo, na Rua Jaguarari, 1982, Apt° 401, Lagoa Nova, nesta Capital, e Rua dos Jacarandás, s/n, apto.802, Nova Parnamirim, Cidade Verde, Parnamirim-RN, atualmente em lugar incerto e não sabido, bem como a quem mais interessar possa, para que pague , no **prazo de três(03)** dias, a quantia de R$ 411.581,83 (quatrocentos e onze mil, quinhentos e oitenta e um reais e oitenta e três centavos), acrescido das correções e cominações legais, ou, querendo, no prazo de quinze (15) dias, oponha embargos. Ficam os devedores cientificados que, no prazo para embargos, reconhecendo o crédito do exequente poderá, comprovando depósito de 30% (trinta por cento) do valor da execução, inclusive custas e honorários do advogado, requerer que seja admitido pagar o restante do valor em seis (06) parcelas mensais, acrescidas de correção monetária e juros de 1%(um por cento) ao mês, na forma do art.745-A do CPC. Fixo, desde já, os honorários advocatícios em 10% (dez por cento) sobre o valor da dívida. No caso de pagamento integral no prazo acima estabelecido, a verba de honorários será reduzida pela metade. Em caso de nomeação de bens à penhora, no prazo para pagamento, deverá apresentar documento comprobatório de propriedade e inexistência de ônus. E, para que ninguém alegasse ignorância, mandou o MM Juiz de Direito desta 16ª Vara Cível expedir o presente edital, que será publicado na forma do artigo 232 do CPC. Dado e passado nesta cidade de Natal, Capital do Estado do Rio Grande do Norte, 13 de abril de 2010. Eu, (Marcondes Assis da Silva), Diretor de Secretaria da 16ª Vara Cível, digitei e subscrevo.

André Luís de Medeiros Pereira
Juiz de Direito

O melhor do outdoor agora em Mossoró
Faça já a sua reserva
Outdoor é Bandeirantes (84) 3646-1600
banrn@bandeirantesonline.com.br
Bandeirantes Mídia Exterior

cursos& concursos

oportunidades

ATÉ R$ 3.943,65

Embratur abre 84 vagas e 420 para cadastro de reserva

Boa notícia para os concurseiros começarem a semana. O Instituto Brasileiro de Turismo (Embratur) lançou ontem o edital de abertura do concurso que irá oferecer 84 vagas imediatas de níveis médio e superior, além de 420 chances para formação de cadastro reserva. As informações estão no Diário Oficial da União, na página 174 da terceira seção.

Quem tem nível intermediário pode tentar o cargo de agente administrativo, que oferece remuneração de R$ 1.950,23. Graduados, por sua vez, podem entrar na disputa pelos postos de administrador, economista, técnico em Comunicação Social, técnico especializado II e técnico especializado IV, com salários de R$ 3.943,65.

Interessados podem se inscrever dos dias 10 de novembro a 20 de dezembro pelo site www.universa.org.br. A primeira etapa do certame será aplicada no dia 6 de fevereiro de 2011, nos turnos da manhã e da tarde.

A seleção, organizada pela Fundação Universa, será composta de provas objetivas, provas discursivas e avaliação de títulos. Apesar das vagas serem destinadas apenas à sede da Embratur, que fica em Brasília (DF), os exames também serão aplicados em São Paulo (SP), Rio de Janeiro (RJ), Belo Horizonte (MG), Salvador (BA) e Fortaleza (CE).

SALÁRIO DE R$ 3,3 MI

Tribunal faz seleção para juiz leigo na Paraíba

O Tribunal de Justiça do estado da Paraíba (TJPB) abriu o período de inscrição do concurso que pretende selecionar 18 candidatos ao cargo de juiz leigo. Podem participar bacharéis em Direito, com mais de cinco anos de atividade jurídica exercida após a conclusão do curso. O Centro de Seleção e de Promoção de Eventos da Universidade de Brasília (Cespe/UnB) será a empresa responsável pela organização do certame. Os interessados devem se inscrever entre os dias 8 e 29 de novembro, por meio da página do Cespe/UnB. O custo da taxa de inscrição é de R$ 80. De acordo com edital de abertura, o salário inicial para o cargo é de R$ 3,3 mil.

O concurso será organizado em duas etapas: uma objetiva e outra subjetiva, ambas de caráter eliminatório e classificatório. Os testes objetivos serão aplicadas no dia 6 de fevereiro, no turno da manhã. Já os subjetivos acontecerão no mesmo dia, no turno da tarde. Todos os exames serão aplicados na capital João Pessoa.

Os candidatos irão responder a questões de Língua Portuguesa, Informática, Direito (Civil, Processual Civil, Penal e Processual Penal), sobre o Código de Defesa do Consumidor e Juizados Especiais Cíveis e Criminais.

Funcionalismo: uma fatura de R$ 33,7 bilhões

Projetos de reajustes, reestruturação de carreiras e de abertura de vagas criam conta bilionária para o próximo governo

Gustavo Henrique Braga

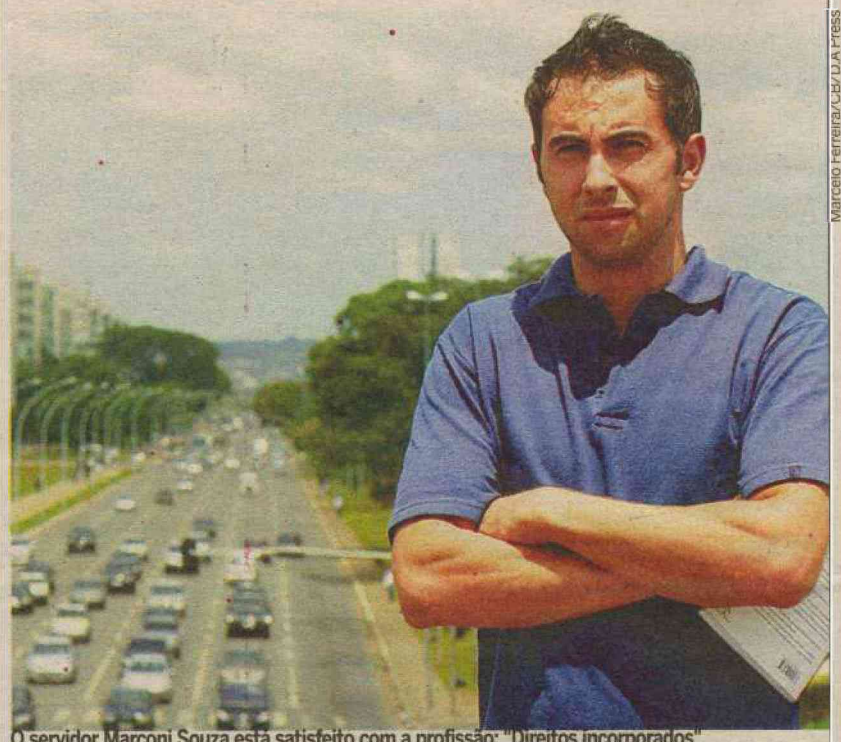

Marcelo Ferreira/CB/D.A Press

O servidor Marconi Souza está satisfeito com a profissão: "Direitos incorporados"

A presidente eleita Dilma Roussef vai herdar, além de uma extensa pauta de reivindicações, uma fatura a ser paga pela União ao funcionalismo. A conta está em fase de confecção no Congresso Nacional. O gasto adicional do próximo governo pode chegar a R$ 33,7 bilhões se forem aprovados projetos que preveem, por exemplo, aumento do piso salarial para policiais e bombeiros, reestruturação de carreiras do Judiciário e criação de 5,3 mil vagas para agente de combate às endemias, entre outros.

Nos últimos anos, o governo foi generoso com os próprios funcionários. Só entre janeiro de 2002 e setembro de 2010, foi autorizado o preenchimento de 205.085 mil vagas por concurso público. Além disso, no mesmo período, os reajustes salariais chegaram a 382%, como no caso dos professores de ensino superior com doutorado e dedicação exclusiva. Representantes da categoria consideram os números uma conquista, mas cobram a continuidade da política de benefícios.

"Desde o início do processo eleitoral, buscamos contato com os candidatos, mas não foram apresentadas propostas para o funcionalismo. Isso demonstra que não há uma preocupação com a categoria. Por isso, vamos continuar a fazer o nosso papel de pressionar", avisou Sérgio Ronaldo, diretor da Confederação dos Trabalhadores no Serviço Público Federal.

Apesar da cobrança dos sindicalistas, especialistas temem que o aumento de gastos correntes comprometa o equilíbrio das contas públicas. Nem a maquiagem no superavit primário (dinheiro guardado para pagar os juros da dívida pública) de setembro, que incorporou ganhos com a capitalização da Petrobras e elevou a conta a R$ 26 bilhões no mês passado, convenceu o mercado de que o governo atingirá uma economia de 3,3% do Produto Interno Bruto (PIB). Até o Banco Central manteve projeção mais modesta, segundo a qual o esforço não ultrapassará os 2,4%.

Envelhecimento

Em meio às críticas à gastança, um levantamento do Instituto de Pesquisa Econômica Aplicada (Ipea) serve como argumento aos defensores da política de fortalecimento do setor público. Segundo o estudo a proporção de funcionários públicos em relação à mão de obra ocupada em países desenvolvidos chega a índices de 39,2% (Dinamarca) e 30,9% (Suécia), no Brasil o percentual é de 10,7%.

Wilson Granjeiro, professor de administração pública, defende que as contratações ocorridas nos últimos anos tiveram, em sua maioria, caráter de reposição e, portanto, não configuraram inchaço da máquina estatal. "Em 1994 o contingente de trabalhadores ativos no serviço público era cerca de 1,1 milhão de pessoas. Em 2002, o montante caiu para 900 mil. Até o fim de 2010, a expectativa é retomar o patamar de 1,1 milhão. Há de se considerar que a população e, consequentemente, a demanda por serviços públicos cresceram nesse período."

Entre os principais desafios dentro do funcionalismo está ainda a renovação dos quadros por meio de concurso, diante de um alto contingente de servidores no limiar da aposentadoria. Na avaliação do secretário de Recursos Humanos do Ministério do Planejamento, Duvanier Paiva, o país passou por um longo período sem reposição de servidores e essa renovação só voltou a ocorrer nos últimos anos. "Hoje, o único incentivo para o servidor permanecer na ativa é o abono de permanência", disse.

Desempenho

Duvanier defende ainda o desenvolvimento de métodos para reter esses profissionais. "Precisamos pensar em formas de convencê-lo a retardar a saída, pois essa é uma mão de obra bastante qualificada, buscando uma forma de aproveitar a competência e a qualificação das pessoas que estão há mais tempo."

Evandro Ferreira, 57 anos, atua há 31 anos como servidor e critica a forma atual de aposentadoria. "Fala-se muito nos reajustes concedidos nos últimos anos, mas em grande parte são gratificações. Tenho amigos que não podem aposentar-se, sob pena de perder mais de R$ 1 mil com o fim das gratificações. O correto seria conceder os reajustes diretamente no salário", sugeriu.

Já os colegas Elber dos Santos, 27 anos, e Fernando Melo, 33, servidores do Executivo, cobram a equiparação da carreira com o Judiciário. "As atribuições são semelhantes, mas nosso salário é a metade, para uma jornada de trabalho maior", desabafou Elber.

O presidente do Fórum Nacional Permanente de Carreiras Típicas de Estado (Fonacate), Jorge Cezar Costa, acrescenta que o próximo governo precisará também incentivar a progressão por desempenho. "O servidor precisa ter motivação e condições adequadas de trabalho. A possibilidade de progredir na carreira ajuda nessa motivação e promove mais empenho dos funcionários", sugeriu.

Mas há entre os servidores quem esteja satisfeito. É o caso de Marconi Souza, 29 anos, funcionário do Judiciário. "O funcionalimo no Brasil vai bem. São muitos os direitos e as garantias incorporados. O que nos cabe é viver o espírito da profissão e dedicar o serviço público para a sociedade, em vez de a interesses políticos e de governo."

EDITOR >> Gabriel Trigueiro (gabrieltrigueiro.rn@dabr.com.br) cidades.rn@dabr.com.br

Justiça suspende o Enem

Juíza federal do Ceará tomou decisão, em caráter liminar. No RN, o MPF vai instaurar um procedimento

Francisco Francerle
franciscofrancerle.rn@dabr.com.br

Marcos Vieira/EM/D.A Press



Avaliação realizada no fim de semana em todo o Brasil foi marcada por diversos erros na impressão

Brasília – A Justiça Federal no Ceará determinou a imediata suspensão – em caráter liminar – das provas do Exame Nacional do Ensino Médio (Enem) aplicadas nesse final de semana, e recomendou a anulação. A avaliação aplicada a 3,3 milhões de candidatos foi marcada por erros nas provas, que podem prejudicar a nota dos estudantes. O ministro da Educação, Fernando Haddad, disse ontem que o MEC vai recorrer. Na opinião dele, uma reaplicação para os prejudicados seria suficiente.

Vinte e um mil cadernos de prova amarelos apresentaram erro de montagem e não continham todas as 90 questões aplicadas no sábado (6). Não se sabe ainda quantos candidatos foram prejudicados por esse problema e o MEC estuda aplicar novas provas para esse grupo de estudantes. Para a juíza Karla de Almeida Miranda Maia, da 7ª Vara Federal, a solução apresentada não resolve o problema, já que deixará "em desigualdade todos os candidatos remanescentes".

Outro problema ocorreu na folha em que os estudantes marcam as respostas, que estava com o cabeçalho das duas provas trocado. O exame teve 90 questões, sendo a primeira metade de ciências humanas e o restante de ciências da natureza. Mas, na folha de marcação, as questões de 1 a 45 eram identificadas como de ciências da natureza e as de 46 a 90, como de ciências humanas.

De acordo com a juíza, a solução apresentada pelo MEC para reparar o prejuízo não é suficiente para resolver o problema. O MEC prometeu disponibilizar na página do Enem na internet, a partir de quarta-feira, um módulo de requerimento para que o candidato que tenha marcado o gabarito seguindo a indicação dos cabeçalhos possa pedir a correção invertida.

Possível ação

Até ontem nenhum estudante potiguar havia procurado o Ministério Público Federal do Rio Grande do Norte para reclamar ter sido prejudicado devido aos erros, conforme foi orientado pelo Ordem dos Advogados do Brasil (OAB). A informação é do procurador regional substituto dos direitos do cidadão, José Soares, que vai determinar a instauração de procedimento administrativo no âmbito do Ministério Público Federal para investigação preliminar que pode desaguar numa ação civil pública ou recomendação ao MEC.

Segundo o procurador, é importante que os estudantes que se sintam prejudicados com o problema façam a reclamação no Ministério Público, porque o único material que se tem contra o Enem, até o momento, é o que foi veiculado pela imprensa a nível nacional. Para fazer a reclamação oficial, o estudante pode fazer pela internet, por telefone ou pessoalmente. No site do MPF (*www.prrn.mpf.gov.br*), pode mandar e-mail reclamando, pode também ligar para o 3232.3900 e ainda pessoalmente pode registrar a denúncia na sede do MPF na Av. Deodoro, 743, Cidade Alta.

Com relação ao fato de que a Justiça acatou liminar do Ministério Público Federal do Ceará determinando a imediata suspensão do Enem 2010 até posterior deliberação, o MP do RN informa que isso não impede que a questão seja analisada no âmbito local. "Trata-se apenas de um procedimento preliminar enquanto que no Ceará já foi de judicialidade". Segundo informa a Assessoria de Imprensa do MPF, essa decisão foi em caráter liminar ou provisório e não significa dizer, definitivamente, que o Enem foi anulado. "As partes envolvidas podem entrar ainda recursos na segunda instância".

ALUNOS ESTÃO DIVIDIDOS

Em Natal, os alunos pré-vestibulandos que fizeram o Exame Nacional do Ensino Médio (Enem), têm opiniões diferentes sobre a possibilidade de cancelamento do teste. Enquanto uns defendem a medida por conta do erro de impressão na folha de respostas, outros acham a proposta um exagero, devido não ter provocado maiores prejuízos, tendo em vista que os fiscais avisaram do erro e, em seguida, orientaram como proceder.

Para Matheus Suassuna, aluno do pré-vestibular do Complexo Escolar Henrique Castriciano, as provas do Enem foram boas de modo geral e a questão do erro não lhe atrapalhou em nada. "O único problema que vi foi o tempo muito pouco para tanta resposta, tornando-se muito cansativo, mas em compensação, os enunciados das questões estavam menores, comparados ao ano passado, o que é um ponto favorável", afirma. Para ele, a anulação da prova seria um exagero e traria decepção para quem se organizou e se preparou o ano todo inteiro e conseguiu obter um bom desempenho como foi o seu caso.

Já a aluna Janaína Gomes, prévestibulanda da Escola Doméstica, achou que faltou organização para o Enem. Para ela, as questões foram mal elaboradas, algumas apresentavam inclusive erros ortográficos numa prova clara de descaso com o exame que hoje é referência para quem quer concorrer a uma vaga no ensino superior em universidades do país. Quanto aos erros, ela defende que se houver a comprovação de que a prova tenha causado prejuízo para muita gente "que se faça a reaplicação para todo mundo e não apenas para quem reclamou, até porque muita gente não se pronuncia mesmo tendo se atrapalhado na hora de passar as respostas do caderno de provas para o gabarito".



Ellen Rodrigues/Divulgação/D.A Press

Matheus acha que não houve prejuízo

Professores preocupados com reflexos

Professores do Ensino Médio de escolas de Natal estão preocupados com a credibilidade do evento, após os erros de impressão das provas aplicadas no último final de semana. Apesar de evitar se pronunciar, no momento, sobre uma possível anulação da prova, eles dizem que mais importante que a reaplicação da prova é a investigação sobre esse novo problema. É como resumem os professores Carlos Lamas, Adailton Figueiredo e Sérgio Farias da equepe de pré-vestibular do Complexo Educacional Henrique Castriciano/Escola Doméstica de Natal.

Para o professor Carlos Lamas, da disciplina de português, a prova está perdendo a credibilidade por causa desses transtornos e um cancelamento traria muitos prejuízos à imagem do Enem, fazendo aumentar o clima de desconfiança. "O cancelamento da prova seria traumatizante, mas ele defende que os candidatos que se sentiram prejudicados pelo erro devem reclamar e cobrar providências. É uma injustiça que alguém seja prejudicado por um erro desses, quando o MEC tem um ano inteiro para elaborar o exame", disse ele.

Credibilidade do exame pode ser comprometida

Para o professor, o argumento de que se trata de um exame nacional e por isso é de difícil logística, não justifica porque é possível se fazer um evento organizado e sem problemas. "Um exemplo são as eleições, que não têm sequer reclamação sobre a lisura". Além disso, argumenta o professor de história, Adailton Figueiredo, é por conta desses problemas que a UFRN ainda não aderiu completamente ao Enem, "até porque não se tem registro de nenhuma falta de lisura do vestibular realizado pela Comperve", reconhece ele.

Para Adailton, o que aconteceu com o Enem é simplesmente o retrato da educação pública, é o que normalmemente acontece com o sistema municipal, estadual e agora está acontecendo com o federal. "Além disso, se for anulado, quando o exame será realizado?", questiona ele. "Isso será um grande problema para todo sistema educacional do país, que terá que rever todo seu calendário letivo para 2011.

Já o professor de matemática Sérgio Farias ressalta que a ideia do Enem como forma de acesso às diversas universidades é uma verdadeira democratização do ensino no país. "Por isso, deveriam ter feito tantas revisões fossem possíveis nesse material", opina.

SANEAMENTO

LICITAÇÃO ABERTA PARA DOIS BAIRROS

A Caern marcou para a próxima sexta-feira (12) a licitação, na modalidade Concorrência Nacional, para a implantação do sistema de esgotamento sanitário dos bairros San Vale e Parque das Colinas, em Natal. A obra está orçada em R$ 24 milhões, para a execução dos serviços de engenharia, com fornecimento de material e equipamentos. A empresa vencedora do processo licitatório tem prazo de um ano para a conclusão da obra, após o recebimento da ordem inicial de serviço expedida pela Companhia. Os recursos são oriundos do Ministério do Turismo e Governo do Estado, através da Caern.

HOSPITAL

SANTA CATARINA FAZ 25 ANOS

No próximo dia 13, o Hospital Dr. José Pedro Bezerra vai completar 25 anos de funcionamento. Também chamado de Santa Catarina , o hospital foi fundado em novembro de 1985. Para comemorar a data, a unidade está organizando uma série de ações. A programação terá início na próxima quarta-feira com a "Alvorada dos 25 anos". Pela manhã, funcionários e a comunidade local serão convidados a dar um abraço simbólico no HSC. Depois disso, todos sairão numa micareta pelas ruas adjacentes, com faixas parabenizando o hospital.

SAÚDE

REUNIÃO ABORDA MORTALIDADE

Com o objetivo de conscientizar e mobilizar a sociedade, a Secretaria de Estado da Saúde Pública (Sesap) promove a reunião do Comitê Estadual de Mortalidade Materna e Fórum Perinatal, hoje das 8h às 12h, no Auditório do Hospital Santa Catarina. O evento será iniciado com a leitura da ata da reunião anterior, seguirá com a apresentação da Rede Perinatal da 5ª Regional de Saúde do Estado – Santa Cruz e das "Diretrizes da Rede Perinatal: caminhos para implementar as diretrizes" e termina com uma roda de conversa e encaminhamentos. "A reunião ocorre mensalmente com o intuito de fortalecer a linha de atenção perinatal do RN", explica a coordenadora de Promoção à Saúde da Sesap Celeste Rocha.

SMS quer ampliar contrato para gestão de remédios

Terceirização total é apontada pelo órgão como saída para acabar com o desabastecimento no município

Maiara Felipe
Especial para o Diário de Natal
maiarafelipe.rn@dabr.com.br

A Secretaria Municipal de Saúde (SMS) pretende ampliar o contrato com o Núcleo de Processamento de Alimentos e Medicamentos (Nuplan) da Universidade Federal do Rio Grande do Norte (UFRN) que é responsável pelo armazenamento e controle parcial da distribuição dos medicamentos destinados aos postos de saúde de Natal. A Prefeitura pretende terceirizar completamente o serviço. Além das funções já exercidas, o Núcleo seria responsável desde a compra até a entrega nas unidades de saúde. A secretaria diz que terceirização é saída para acabar com o desabastecimento (leia matéria abaixo).

Produtos abastecem postos de saúde

Hoje, as prateleiras do Nuplam encontram-se com um número bastante reduzido de medicamentos em razão dos muitos problemas na hora da compra dos remédios, que é de responsabilidade municipal. O núcleo ainda espera receber uma conta em atraso de R$ 940 mil. Em reunião entre o diretor do Nuplan, Carlos Lima, e o secretário de Saúde, Thiago Trindade, foi apontado como saída para o problema, a mudança da fonte originária do dinheiro. Ao invés de sair dos cofres da prefeitura, a verba viria do governo federal através do Sistema Único de Saúde (SUS). A situação está sendo avaliada pela assessoria jurídica da secretaria.

Porém, um das condições para que o contrato entre o Nuplan e a SMS seja ampliado, transferindo toda a responsabilidade de compra, armazenamento e distribuição, é que a fonte de pagamento seja o SUS. Carlos Lima explica que existe uma grande estrutura criada para atender a SMS. O galpão que armazena os medicamentos é todo informatizado, climatizado e tem segurança 24 horas.

São 12 funcionários envolvidos no controle da medicação. "O Nuplan está discutindo essa possibilidade com a Prefeitura, estudando um esboço do que seria a responsabilidade de cada um", explicou Carlos Lima.

A partir do momento que o Núcleo recebe os produtos dos fornecedores da Prefeitura até a hora que os pedidos são enviados ao setor da secretaria reponsável pela distribuição nos posto de saúde existe um controle total de entradas e saídas. Nessa cadeia, cabe à SMS comprar os medicamentos, enviar os pedidos ao Nuplam, recebé-los e entregá-los no posto. Só que essa função não vem tendo êxito por parte do município. As prateleiras do galpão de armazenamento estão quase vazias e a população reclama da falta de remédios nas unidades de saúde.

"Já venho da Ribeira, Alecrim e Neópolis e não tem Rivotril. Vou precisar esperar por mais 15 dias?", questionou Rinalva de Souza, que estava na Unidade de Saúde da Cidade da Esperança. Já Almir Dias dos Santos há mais de um ano não recebe Diazepam pelo posto de saúde. "É um antidepressivo que preciso tomar todos os dias. Mas como sei que nunca tem eu compro", relatou.

Fotos: Carlos Santos/DN/D.A Press



Nas prateleiras do galpão do Nuplan/UFRN é evidente a escassez de itens



Farmácia em unidade de saúde. Repasse estaria comprometido pela burocracia

SAIBA MAIS

O núcleo espera receber **R$ 940 mil** atrasados da prefeitura. O contrato entre o Nuplan e a SMS foi firmado no final do primeiro semestre do ano de 2009, com duração de seis meses, no valor mensal de **R$ 101 mil**. O contrato foi estendido por mais dois meses com parcelas mensais de **R$ 126 mil** e a prefeitura deixou um débito de **R$ 70 mil**. A documentação foi renovada por mais 12 meses, no qual deveria ser pago todo mês **R$ 174 mil**, mas há cinco meses o município não paga a despesa.

Processo seria feito via Funpec

O secretário de Saúde, Thiago Trindade, admitiu que deseja fazer um contrato ampliado com a Fundação Norte-rio-grandense de Pesquisa e Cultura (Funpec) para que seja executado através do Nuplan todo serviço referente a compra, armazenamento e distribuição. "Pensamos na Funpec, que é uma instituição de ensino e não uma empresa privada. Eles podem comprar os remédios diretamente dos laboratórios de forma mais barata. O que não podemos é ficar sujeitos a essa cadeia", esclareceu.

A cadeia a que Thiago refere-se são os trâmites licitatórios para a compra de medicamentos. Segundo ele, o desabastecimento não seria por falta de dinheiro, mas o longo caminho desde o momento da compra até chegar na unidade de saúde. O processo de licitação é aberto, tem o tempo mínimo de duração, as impugnações e não há previsão do tempo que isso possa durar, o que resultaria na impossibilidade de planejamento.

"Tem um processo que foi aberto em 2008 que está sendo concluído hoje", exemplificou. O secretário afirma que para não deixar as unidades sem medicamentos, fez duas compras emergencias - sem licitação - sendo uma delas exigência do Ministério Público.

Homem é preso por violentar meninos

Ex-funcionário público é acusado de abusar sexualmente de três garotos em Brejinho, na região Agreste

Paulo de Sousa
jpaulosousa.rn@dabr.com.br

O ex-coordenador de meio ambiente da prefeitura de Brejinho, cidade a 48km de Natal, Carlos Romeu Gama Silva, 40 anos, foi preso na noite do último sábado, em sua casa, acusado de abusar sexualmente de três meninos, de 9, 11e 12 anos. Segundo o sargento PM Raimundo Assis de Araújo, comandante do destacamento PM local, o acusado oferecia R$ 5 para as vítimas praticarem sexo em uma casa abandonada. Além da prisão, a polícia apreendeu 74 revistas pornográficas de conteúdo gay e o computador de Carlos Romeu.

Raimundo Araújo conta que, na tarde do último sábado, o pai de duas das vítimas, os meninos de 9 e 12 anos, procurou a polícia, desconfiado do fato de que o filho ter chegado em casa com dinheiro, sem trabalhar. "Um dos meninos chegou a revelar o que acontecia à mãe. Então pedimos que as crianças viessem à delegacia e elas nos contaram tudo". O sargento diz que, segundo o relato das crianças, Carlos Romeu oferecia dinheiro ao garotos para que eles fizessem pequenos serviços, como tirar cocos ou transportar cerâmica. "No entanto, quando as crianças iam até a casa dele, o acusado as levava para uma casa abandonada. Lá, ele mostrava para os meninos as revistas e os induzia a fazer as poses das fotografias". Ainda de acordo com o policial, os garotos contaram que o acusado manteve, no sábado pela manhã, relações com o mais novo e obrigou os outros dois a fazerem sexo entre si.

Diante das denúncias feitas pelas vítimas, o sargento e sua equipe foram até a casa de Carlos Romeu e o prenderam, por volta das 18h do sábado. No local, os policiais apreenderam o computador do acusado. "Os meninos disseram que ele filmava os abusos com o aparelho celular. Levamos a CPU para que seja feita uma perícia nos arquivos". A polícia ainda fez uma busca na casa abandonada onde supostamente o ex-funcionário municipal praticava os crimes e foi encontrado um vasto materiam pornográfico. Detido, o acusado foi autuado em flagrante pelo crime de estupro de vulnerável e permanece preso. Na manhã de ontem, as crianças foram levadas ao Instituto Técnico-Científico de Polícia (Itep) em Natal, para serem submetidas a exame de conjunção carnal. O acusado também foi encaminhado ao órgão, para exame de corpo de delito. A polícia aguarda ainda o resultado dos laudos para comprovar o abuso.

Ainda de acordo com o sargento Araújo, Carlos Romeu chegou a concorrer às eleições de 2004 para prefeito de Brejinho. A assessoria de comunicação da prefeitura onde o acusado trabalhava informa que o ex-funcionário pediu afastamento do cargo de coordenador de meio ambiente local mês passado, quando foi exonerado.

Fotos: Paulo de Sousa/DN/D.A Press



Romeu Gama Silva, 40 anos, foi detido na noite do último sábado e levado para exames no Itep

DN Online

Veja vídeo sobre este caso em:
www.dnonline.com.br

Clube 97.9 fm
Tá no Clube. Tá bom demais.
1º LUGAR
EM AUDIÊNCIA
FONTE: **IBOPE EASYMEDIA3**, NATAL, ÍNDICE DE AUDIÊNCIA EM NÚMEROS ABSOLUTOS (IA#), AMBOS OS SEXOS, TODOS OS DIAS, TODOS OS LOCAIS, DAS 05 ÀS 00h, 09 DE NOVEMBRO A 16 DE NOVEMBRO/09).

CORREIOS — Ministério das Comunicações — BRASIL UM PAÍS DE TODOS GOVERNO FEDERAL

EMPRESA BRASILEIRA DE CORREIOS E TELÉGRAFOS
DIRETORIA REGIONAL DO CEARÁ

AVISO DE LICITAÇÃO

Pregão Eletrônico nº. PGE00095/2010

OBJETO: Contratação de empresa para manutenção corretiva com reposição de peças em equipamentos da rede de atendimento das unidades das Diretorias Regionais do Ceará, Maranhão, Paraíba, Pernambuco, Piauí e Rio Grande do Norte. EDITAL E INFORMAÇÕES: Retirada do Edital no endereço eletrônico www.correios.com.br. Informações pelo fone/fax: (85) 3219-3609, horário de 08/12h e 13/17h, e-mail cplce@correios.com.br; SESSÃO PÚBLICA PELA INTERNET NO ENDEREÇO ELETRÔNICO: www.correios.com.br; RECEBIMENTO DAS PROPOSTAS ATÉ o dia 25/11/2010 às 09:45h (horário de Brasília); INÍCIO DA DISPUTA DE PREÇOS: 25/11/2010 às 10:15 h.

José Edilson Garcia
Pregoeiro DR/CE

Caern

ESTADO DO RIO GRANDE DO NORTE
Secretaria de Estado de Meio Ambiente dos Recursos Hídricos - SEMARH
Companhia de Águas e Esgotos do Rio Grande do Norte - CAERN

PROCESSO LICITATÓRIO Nº 0210/2010 - TOMADA DE PREÇOS

Objeto: Aquisição de conjuntos motobomba submersíveis destinados a ampliação da Estação Elevatória de Esgotos nº 1 (Barrocas), da cidade de Mossoró/RN, conforme Ordem de Licitação nº 0377 - E/2010 - DT.

Aviso

A Companhia de Águas e Esgotos do Rio Grande do Norte, através da Assessoria de Licitações e Contratos, torna público que realizará em 26 de Novembro de 2010 às 09h00 horas licitação para o objeto acima especificado. O Edital com as especificações e seus anexos encontra-se à disposição dos interessados no site www.caern.rn.gov.br no link LICITAÇÕES no Portal RN COMPRAS ou na Av. Senador Salgado Filho, n.º 1555, Tirol, Natal/RN, na Assessoria de Licitações e Contratos a partir do dia 10 de novembro de 2010, no horário das 08:00 às 11:00 e das 14:00 às 17:00 horas, até às 09:00 horas do dia 25 de novembro de 2010. Informações pelo telefone n.º (84) 3232-4145 ou fax n.º (84) 3232-4160.

Natal/RN, 08 de novembro de 2010
Crizóstimo Félix de Lima
Assessor de Licitações e Contratos

CAIO ADVERTE:

COMPRAR APARTAMENTO EM PONTA NEGRA **AGORA,**
PODE FAZER MAL AO SEU BOLSO.

AGUARDE.

TOPIEZ

Caern

ESTADO DO RIO GRANDE DO NORTE
Secretaria de Estado de Meio Ambiente dos Recursos Hídricos - SEMARH
Companhia de Águas e Esgotos do Rio Grande do Norte - CAERN

RESULTADO DE JULGAMENTO
PL Nº 0180/2010 - TOMADA DE PREÇOS

Aviso

A Comissão Permanente de Licitação - CPL, no uso de suas atribuições legais, torna público que após análise da Proposta de Preços e de acordo com as exigências contidas no Edital, julgou vencedora do Certame a empresa CONSTRUTORA FERNANDES CARLOS LTDA. Prazo Recursal na forma da Lei.

Natal/RN, 08 de Novembro de 2010
A Comissão

SESC RIO GRANDE DO NORTE

CONCORRÊNCIA SESC AR/RN Nº 10/00010-CC

O Serviço Social do Comércio – SESC-AR/RN, comunica a realização de Licitação, na modalidade CONCORRÊNCIA, do tipo MENOR PREÇO GLOBAL para, **FORNECIMENTO DE COMBUSTÍVEIS E DERIVADOS PARA A FROTA DE VEÍCULOS DO SESC AR/RN.**

ABERTURA: 22/11/2010 -> HORÁRIO: 15h

Os interessados em participar da Licitação poderão retirar o respectivo Instrumento Convocatório na Praça Tomaz de Araújo, s/n, Cidade Alta, Natal/RN, telefone (84) 3211-5577, ramal 226, em horário comercial das 08h às 11h30 e 13h30 às 18h.

Natal, 09 de novembro de 2010.

cosern Grupo Neoenergia

Companhia Energética do Rio Grande do Norte

AVISO DE INTERRUPÇÃO NO FORNECIMENTO DE ENERGIA ELÉTRICA

DIA: **16.11.2010 (TERÇA-FEIRA), das 08h30min às 13h30min.**
MUNICÍPIO: **MONTANHAS**
LOCALIDADES: **POVOADO LAGOA DE PEDRAS E ADJACÊNCIAS.**

DIA: **18.11.2010 (QUINTA-FEIRA), das 14h00min às 17h30min.**
MUNICÍPIO: **JOÃO CÂMARA**
LOCALIDADES: **POVOADO BURACO SECO E ADJACÊNCIAS.**

NOTA: A Companhia Energética do Rio Grande do Norte - COSERN procederá à interrupção no fornecimento de energia elétrica para realizar trabalhos de ampliação, melhoramento e de manutenção na sua rede. Caso o serviço seja concluído antes do horário previsto, a rede será energizada sem qualquer outro aviso.

Missa de 30º Dia



Maria Dulcimar de Menezes

★04.11.1949 ✝09.10.2010

Os familiares, parentes e amigos de **MARIA DULCIMAR DE MENEZES**, Unidos na dor e na saudade convidam para participarem da missa de 30º dia, no dia 09/11/10 às 19hs, na Igreja de Santa Terezinha - Tirol - Natal/RN.

MPRN

MINISTÉRIO PÚBLICO DO RIO GRANDE DO NORTE
PROCURADORIA GERAL DE JUSTIÇA
COMISSÃO PERMANENTE DE LICITAÇÃO

AVISO DE LICITAÇÃO
Pregão Eletrônico nº 27/2010-PGJ

A PROCURADORIA GERAL DE JUSTIÇA DO ESTADO DO RIO GRANDE DO NORTE (UASG Nº 925603), através de seu Pregoeiro, torna público que realizará licitação, modalidade **Pregão Eletrônico**, tipo **Menor Preço Por Item**, destinada ao **REGISTRO DE PREÇOS PARA EVENTUAL CONTRATAÇÃO DE EMPRESA ESPECIALIZADA NA PRESTAÇÃO DE SERVIÇO DE APOIO ADMINISTRATIVO, MANUTENÇÃO E CONSERVAÇÃO (AUXILIAR DE SERVIÇOS GERAIS, COPEIRO, GARÇOM, JARDINEIRO, REPROGRAFISTA, ALMOXARIFE E CONTÍNUO) NAS UNIDADES DO MINISTÉRIO PÚBLICO DA CAPITAL DO ESTADO DO RN.** A Sessão Pública para disputa de preços terá início às **10h do dia 23 de novembro de 2010 (terça-feira).** O Edital poderá ser adquirido na sede deste Órgão, situada na Rua Promotor Manoel Alves Pessôa Neto, 97, Candelária, Natal/RN, no horário das 7h30min às 14h30min, de segunda a sexta-feira, ou nos seguintes endereços eletrônicos: www.mp.rn.gov.br e www.comprasnet.gov.br. Qualquer informação poderá ser obtida no endereço e horário supracitados, bem como através do fone/fax (0xx84) 3232-4557 ou correio eletrônico pgj-cpl@rn.gov.br.

Natal/RN, 08 de novembro de 2010.
JORGE ÁLVARES NETO
Pregoeiro da PGJ/RN

A passarela do medo

Fábio Cortez/DN/D.A Press



A passagem, que fica no bairro Potengi, não tem policiamento ostensivo. A insegurança aumentou nos últimos dois meses

Pedestres que usam ligação entre dois shoppings na Zona Norte estão aflitos com a onda de assaltos no local

Cíntia Braga
Especial para o Diário de Natal

Os moradores e comerciantes da avenida Dr. João Medeiros Filho, no bairro Potengi, Zona Norte de Natal, reclamam da falta de segurança para quem precisa pegar ônibus ou atravessar a passarela que une os dois shoppings da Zona Norte. Nos dois últimos meses, a insegurança vem se intensificando após a retirada do efetivo policial da área. O policiamento ostensivo no local durou cerca de três meses e, devido ao remanejamento dos recrutas, a segurança é feita atualmente apenas com viaturas. A ação a pé não pode ser permanente, já que a Polícia Militar necessita conter gastos.

Em abril deste ano, o **Diário de Natal** fez uma matéria no mesmo local, quando a população reclamava dos assaltos. Depois disso, alguns policiais militares ficaram fazendo a segurança do local. Após a saída deles, a população voltou a ficar insatisfeita com as novas ondas de assaltos. De acordo com a vendedora Claudiane Galvão, 31 anos, que pega ônibus na parada em frente ao shopping, durante o período de permanência dos policiais estava tudo ótimo, mas os furtos voltaram a ser frequentes depois que acabou o policiamento ostensivo. Cledivaldo Bezerra, 58 anos, também reclama do perigo e confirma a falta de policiamento. Ele disse que já presenciou um assalto à luz do dia, por volta das 15h30.

Problema foi denunciado pelo *DN* em abril

A estudante Talita Souza, 13 anos, precisa passar pela passarela frequentemente e teme os assaltos. "Tenho medo quando passo à noite por aqui. Agora, eu procuro não andar sozinha, venho acompanhada dos meus primos", declarou. A aposentada Natália Vieira, 54 anos, conta que já foi assaltada há três anos no local e ainda se sente insegura. "Uns pivetes colocaram uma faca em mim e depois do roubo correram para o matagal", destaca ela, apontando para o manguezal próximo à avenida.

Os comerciantes da localidade também presenciam a violência constantemente. Segundo o empresário José Alexandro de Araújo, 34 anos, o policiamento aconteceu durante três meses, mas acabou. "Eu acredito que a polícia estava aqui somente para o período eleitoral", declarou. Questionado pelo motivo dos policiais terem parado de andar pelo local, o major Kennedy Nunes, do 4º Batalhão da Polícia Militar, informou que, durante cerca de três meses, os profissionais recém-formados fizeram estágio em alguns pontos da Zona Norte, mas o tempo de experiência acabou. Depois do período de estágio, eles foram para as viaturas. "Nós não mantemos mais o policiamento a pé porque estamos em contenção de despesas, mas temos uma viatura que sai do supermercado Nordestão de Santa Catarina. Eles sempre fazem a ronda pela João Medeiros Filho, além da viatura 411 que também passa por lá".



EDITORA >> Adriana Amorim (adrianaamorim.rn@dabr.com.br) muito.rn@dabr.com.br

Rodrigo Sena/Divulgação



Todo o lirismo de Hilkelia

Repertório inclui canções temas de musicais, árias de óperas, música popular brasileira e francesa, além de uma versão de *Don't cry for me Argentina*

Uma das poucas representantes da música lírica no estado, cantora se apresenta hoje no TAM

Sérgio Vilar
sergiovilar.rn@dabr.com.br

A ressonância natural do canto lírico nem é tão lírico assim para alguns. A música clássica ainda assusta ouvidos menos treinados. A educação musical do potiguar e, via de regra, do brasileiro, ainda carece de estímulo. E a solução é a metodologia da cantora lírica Hilkelia: a mescla do erudito e do popular. É o uso da técnica vocal operística na interpretação de músicas reconhecidas pelo gosto popular. Essa união de útil e agradável será apresentada hoje no Teatro Alberto Maranhão a partir das 20h. E com o incremento visual de cenário montado por João Marcelino e acompanhamento de banda e bailarinas da Escola de Dança do TAM (Edtam).

Hilkélia é das poucas representantes do gênero no estado. Formada pela UFRN e premiada em festivais internacionais, a cantora integrou até o ano passado o grupo Delicatto. "Agora em carreira solo mantive a mesma proposta dessa união de músicas de melodias e poesias que provoquem emoções com a técnica do canto lírico". Uma das novidades do repertório é a interpretação de *Don't cry for me Argentina*, trilha sonora do filme *Evita* e clássico do cancioneiro dos hermanos argentino. O *set list* inclui canções temas de musicais, árias de óperas, música popular brasileira e francesa... "Escolho as músicas pela beleza melódica e expressão musical", diz.

A falta de tradição de música clássica em Natal, mesmo a cidade tendo parido até chefes de Estado adeptos do estilo no início do período republicano, tem mudado nos últimos oito anos. "Nesse tempo tenho acompanhado o crescimento das escolas de música e o consequente aumento de público na cidade prestigiando a música clássica. Mas ainda são poucos os que gostam e procuram se aprofundar". Hilkélia acredita no diferencial da mistura apresentada em seus shows como atração de públicos diferentes. "O auditório da Escola de Música da UFRN atrai bom público porque o ambiente favorece. São alunos, professores e parentes. No TAM é preciso outra fórmula".

E para quem comparecer logo mais ao TAM e se impressionar com a potência vocal de Hilkélia, saiba que no aprendizado do canto lírico, o sol é para todos. Disciplina é fundamental. O caminho para alguns é mais fácil - questão de capacidade e potencial. Mas todos chegam lá. "A própria anatomia de alguns favorece. Disciplina, estudo. A questão do timbre também é muito importante. É como se fosse uma digital; uma marca", destaca.

Carreira teve início em 2002

E Hilkélia nunca pensou ser cantora. "Meu sonho foi estudar piano e em 2000, quando cursava o primeiro ano do Bacharelado em piano, através de uma disciplina de canto complementar, amigos, professores de música, e eu, constatamos que o meu caminho era o canto". A carreira musical de Hilkélia começou com o trabalho em eventos em 2002. Em 2005, ela formou um grupo junto com amigos com o intuito de disseminar a música popular brasileira com algo "mais artístico" e assim o grupo Delicatto teve seu início realizando seu primeiro espetáculo em 2005, na Casa da Ribeira, com produção de Tatiane Fernandes.

"A música pra mim, em especial o canto, é algo muito íntimo e que realizo com todo o prazer possível. Quando estou no palco, tenho a missão de doar a minha voz, a minha arte ao meu público. É um momento mágico onde me encontro com o meu melhor e compartilho isso com todos à minha volta. Cantar, ouvir a minha própria voz e tentar expressar o que está nas entrelinhas de uma melodia, requer sensibilidade e entrega. Me comunico com as pessoas, através da emoção de cada canção, que primeiro me invade e em seguida é transferida para a plateia, a voz do coração e da emoção", ressalta a cantora.

A temporada de 2010 foi focada para pesquisas e definições do seu projeto de registro em CD e DVD, com programação para acontecer entre fevereiro e abril de 2011. A realização do show objetiva também ampliar seu público e atrair possíveis patrocinadores. E marca também mais uma parceria entre a cantora e João Marcelino: "Sempre fui fã desse grande artista. Fui convidada por João para participar do espetáculo natalino *A Festa do Menino Deus* em 2008 e 2009 e agora conto com a sua genialidade num trabalho meu. Vida, movimento, magia, expressão, tudo isso João Marcelino traz para o show. O show tem tudo pra se tornar um grande espetáculo".

SERVIÇO

Show - Hilkelia (canto lírico)
Onde: Teatro Alberto Maranhão
Data e horário: hoje, às 20h
Venda de Ingressos: Siciliano do Midway (3222-4722) e no Teatro (3222-3669)
Valor: R$ 20
Contato: Mapa Realizações (3344-4110)

Fábio Cortez/DN/D.A Press

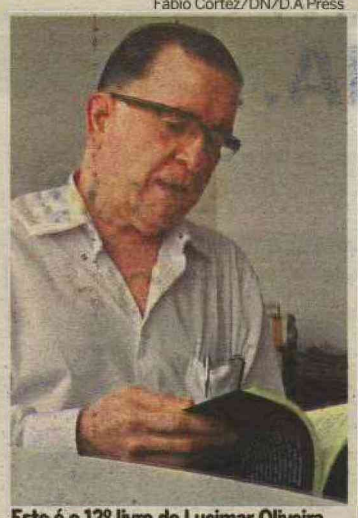

Este é o 12º livro de Lucimar Oliveira

LANÇAMENTO

Estado de Poesia na Siciliano

O sofrimento e o renascimento do amor foram materializados em versos de mar. Um mar de funduras abissais e ao mesmo tempo perene como um poço de água de chuva. São poesias escritas pelo marinheiro reformado e "poenauta" Lucimar Luciano de Oliveira. *Estado de Poesia: sonetos, redondilhas e desafios* (Editora Sebo Vermelho, 154 pág, R$ 20) será lançado na Livraria Siciliano do Midway hoje, às 19h, com show acústico do instrumentista e intérprete Gabriel.

Estado de Poesia é o 12º livro de Lucimar e o sétimo de poemas. "São versos de vivência e transição. Abrangem período de convivência com minha ex-mulher Hildette, que faleceu em 2007 após 45 anos de casamento. Então, misturou esse sofrimento com o renascimento do amor em Edna, fruto do meu novo casamento", contou.

SERVIÇO

Lançamento Estado da Poesia: sonetos, redondilhas e desafios
Autor: Lucimar Luciano de Oliveira
Onde: Livraria Siciliano (Midway)
Data e horário: hoje, às 19h
Preço de lançamento: R$ 20

NOVIDADE

PRAIA MUSICAL À TARDE

Em novembro, o *Praia Shopping Musical* traz uma novidade. Aos sábados e domingos, das 13h às 15h, o projeto cultural traz uma atração para animar o almoço da clientela. Durante este mês, as apresentações ficarão por conta de Edja Alves, sempre cantando os Clássicos da MPB.

social



FLÁVIA FREIRE (Marina Lino, interina)
e-mail: marinalino@msn.com

DEU NO twitter

@marinalino

@faria_gustavo - Massa a @Corrida10KNatal, atingi meu objetivo! Muitos participantes, parecia concentração de Carnatal, ainda dizem que Natal é campeã de sedentários.

LUIZA BRUNET EM NATAL

Já ficamos sabendo que a atriz-modelo-linda Luiza Brunet vem, sim, para Natal. Nesta quarta-feira (10), a diva dá o ar da graça e esbanja beleza na festa de lançamento do Marbello Condominium, dos queridos Carla e Cantídio Neto. Com produção assinada pela Casa de Ideias, na Rota do Sol, a noite ganha ainda mais com a presença de Renata Falcão cantando todas.

DEBATENDO A SAÚDE

A presidente do Conselho das Secretarias Municipais de Saúde do RN (COSEMS/RN) Solane Costa, capitaneia hoje o 11º Congresso de Prefeituras e Secretarias Municipais de Saúde. O evento é voltado para gestores públicos, profissionais e funcionários do setor e tem como objetivo desenhar estratégias que mobilizem a sociedade rumo à consolidação do Sistema Único de Saúde (SUS) como política de Estado. Mais de 300 pessoas são esperadas no evento, que segue até amanhã no hotel Praia Mar, em Ponta Negra.

BALADA EXCLUSIVA

Baladeira toda, Luciane Benfica já movimenta a cidade para o feriadão de 15 de novembro. A festa *Weekend Exclusive* reunirá um grupo seleto de privilegiados à beira das falésias da Praia do Amor, no Hotel da Pipa, que estará fechado exclusivamente para os participantes. A Exclusive Pool Party acontece no sábado (13) com oito horas de duração, embalada por quatro Top DJs. No domingo (14), a festa é na Boate Calangos. O fim de semana promete!

NOVOS NEGÓCIOS EM ALTA

A poderosíssima e querida Cintya Delfino festeja os 15 anos de atuação da sua Delphi Engenharia no mercado potiguar e lança hoje o HC Plaza em Lagoa Nova, empreendimento voltado para executivos e médicos que procuram uma completa infraestrutura. Sempre arrasando!

CERVEJA GOURMET

Essa é para os cervejeiros de plantão. Os empresários Anna Flávia Mariz, Giannotti Medeiros, Anderson e Adriana Azevedo estão satisfeitíssimos com o sucesso da cerveja carioca Therezópolis Gold. Pegando carona na degustação cada vez mais crescente da bebida nas badaladas versões gourmet, A Saideira Lounge investe no rótulo e incentiva a experimentação da cerveja.

SOLIDARIEDADE DESDE CEDO

A campanha *Natal Amigo* segue recebendo doações de roupas e brinquedos novos para beneficiar uma instituição de caridade em Natal. A iniciativa tem sido encampada pelos alunos da escola Open Doors e a entrega dos presentes será feita pelo Papai Noel, no dia 10 de dezembro, em uma tarde de muita diversão e guloseimas para as crianças da instituição selecionada. Bela iniciativa!

Fotos: Marina Lino/Divulgação/D.A Press



10K Night em evidência

O sol ainda banhava a capital e as belas amigas Lara Barros, Rafaela Andrade e Valeska Noronha chegaram logo cedo à Praça Cívica para garantir a preparação e não perder a "resenha" da corrida *10K Night*.



As fisioterapeutas Bárbara Jorge e Andrea Bessa aquecendo nos últimos minutos antes da largada, garantiram que o pilates é a grande pedida para quem quer esculpir o corpo e garantir resistência. Dica das boas!



Nada escapou aos olhos da super-repórter Juliana Cavalcante, que registrou tudo para a Band.

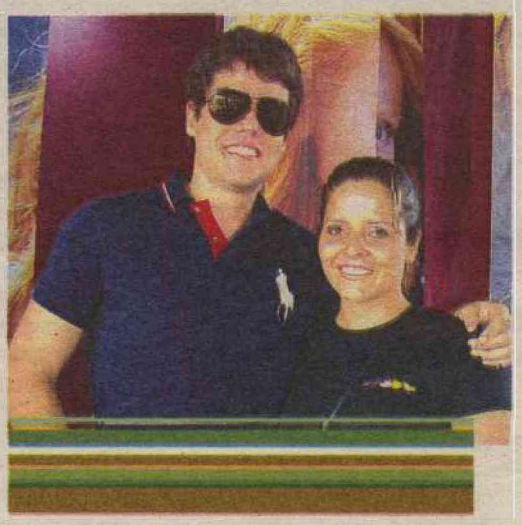

Os queridos Bruno e Mariana Araújo felizes da vida com o sucesso do desfile da coleção verão 2011 da Lilica & Tigor.



Em noite de lançamento do Espaço Éden, as empresárias Danúbia Bezerra, Leíne Maia e Liane Bezerra comemoram sucesso na abertura da La Vie Ornamentos Finos.

Velinhas para...

- Pauló Macêdo
- Cleide Camelo, esposa do empresário Ricardo Bezerra
- Glênia Gentil
- Cínthia Gurgel Gadelha de Souza

programação

destaquehoje

ATRAÇÃO // INTERTV



Tv Globo / Zé Paulo Cardeal

EQUIPE DO *PROFISSÃO REPÓRTER* MOSTRAM DIFERENTES ÂNGULOS DA MESMA NOTÍCIA

resumonovelas

GLOBO

MALHAÇÃO

Roberto explica a Lurdes que ela tem pressão alta e que precisa de acompanhamento médico. Fausto exige que Catarina fique longe de Pedro. Júlia afirma a Arthur que não mentirá para ninguém sobre sua gravidez ou a paternidade da criança. Cláudia ouve uma conversa entre Theo e Lurdes e fica sensibilizada. Júlia e Tereza revelam para Antônio que Arthur não é o pai do filho que ela está esperando.

ARAGUAIA

Estela tenta confirmar com Beatriz que ela é a mãe de Solano. Manuela se despede de Solano e garante que voltará assim que puder. Amélia confidencia a Pérola que seu casamento está desgastado e que ela só permanece com Max por causa dos filhos. Fred conversa com Bruno. Geraldo aborda Lenita e Tavinho. Solano questiona Max sobre sua viagem com Manuela. Bruno coloca Janaína e Nancy frente a frente.

TITITI

Marcela rejeita Renato, mas ele implora por uma nova chance. Clotilde diz a Jacques que vai casar com Ricardinho e o estilista se desespera. Jaqueline aparece na TV tentando se jogar do viaduto. Jacques tenta convencer Jaqueline a desistir de pular e ela exige que o estilista a peça em casamento. Rony faz um croqui para Victor Valentim e deixa com Chico. Giancarlo assume a Editora e anuncia o fechamento da Moda Brasil.

PASSIONE

Diana simula estar confusa quanto aos seus sentimentos por Mauro. Mauro vai embora arrasado e Diana se desespera com a situação. Berilo volta a se interessar por Agostina. Totó fica sensibilizado ao ver que Clara arrumou sua casa e cozinhou antes de sair para o trabalho. Diana pede demissão e Laura fica inconformada. Berilo continua vendo Jéssica ao olhar para Agostina. Bete acusa Fred de ter assassinado Saulo.

RECORD

RIBEIRÃO DO TEMPO

Karina diz a Célia que o casamento de Tito e Filomena é uma farsa. Querêncio aceita entrar com Filó na igreja. Joca exige que a polícia lhe dê informações sobre o atentado. Ajuricaba manda que ele traga Bill para depor. Querêncio pega quadro misterioso no ateliê e sai com ele. Flores sai da biblioteca com Clorís e os dois cumprimentam Querêncio, que está na sala. Querêncio diz a ele que pintou a tela depois de ter uma visão.

hojenatv

INTERTV CABUGI
GLOBO - CANAL 11

05H00 TELECURSO EDUCAÇÃO BÁSICA
05H15 TELECURSO PROFISSIONALIZANTE
05H35 TELECURSO ENSINO MÉDIO
05H50 TELECURSO ENSINO FUNDAMENTAL
06H04 SAGRADO
06H07 GLOBO RURAL
06H25 BOM DIA RN
07H15 BOM DIA BRASIL
08H08 INTERTV NOTÍCIA
08H13 MAIS VOCÊ
09H41 GLOBO NOTÍCIA
09H44 TV GLOBINHO
12H00 RN TV - PRIMEIRA EDIÇÃO
12H45 GLOBO ESPORTE
13H15 JORNAL HOJE
13H45 VÍDEO SHOW
14H35 VALE A PENA VER DE NOVO
16H00 SESSÃO DA TARDE: KART RACER - ALTA VELOCIDADE
17H37 GLOBO NOTÍCIA
17H40 MALHAÇÃO
18H10 ARAGUAIA
19H00 RN TV - SEGUNDA EDIÇÃO
19H20 TI-TI-TI
20H15 JORNAL NACIONAL
20H55 PASSIONE
22H00 CASSETA & PLANETA, URGENTE!
22H30 AS CARIOCAS
23H15 PROFISSÃO REPÓRTER
23H45 JORNAL DA GLOBO
00H15 PROGRAMA DO JÔ
01H45 SÉRIE INTERNACIONAL
02H35 VÔLEI

SIMTV
REDE TV - CANAL 17

04H00 IGREJA INTERNACIONAL DA GRAÇA DE DEUS
05H00 IGREJA INTERNACIONAL DA GRAÇA DE DEUS
06H00 IGREJA MUNDIAL DO PODER DE DEUS NATAL
07H00 TV KIDS
07H30 LEITURA DINÂMICA - PRIMEIRA EDIÇÃO
08H00 MANHÃ MAIOR
10H15 REDETVESPORTE
11H00 REVISTA 360
12H00 IGREJA DA GRAÇA - RN
12H30 TV KIDS
13H00 IGREJA UNIVERSAL - VIVO
14H00 A TARDE É SUA
16H05 IGREJA MUNDIAL DO PODER DE DEUS NATAL
17H10 TV KIDS
17H40 SUA CIDADE
18H10 SIM ESPORTES
18H37 SIM NOTÍCIAS
18H45 TV FAMA
20H00 REDETVNEWS
21H00 SUPERPOP
22H45 LEITURA DINÂMICA
23H15 PROGRAMA AMAURY JR.
00H45 SUPER PAPO
02H00 IGREJA DA GRAÇA NOSSO PROGRAMA

TV UNIVERSITÁRIA
TV CULTURA - CANAL 5

04H50 SALTO PARA O FUTURO
05H50 TELECURSO ENSINO MÉDIO
06H05 TELECURSO ENSINO FUNDAMENTAL
06H20 TELECURSO TECENDO O SABER
06H50 JORNAL VISUAL
07H00 REPÓRTER BRASIL
07H45 COCORICÓ
08H00 CONNIE A VAQUINHA
08H30 UM MENINO MUITO MALUQUINHO
09H00 A TURMA DO PERERÊ
09H30 OS PÉZINHOS MÁGICOS DE FI ANNY
10H00 CA STELO RÁ TIM BUM
10H30 J. NELA JANELINHA
11H00 100% BRASIL
11H30 A TURMA DO PERERÊ
12H00 UM MENINO MUITO MALUQUINHO
12H30 CATALENDAS
13H00 DANGO BALANGO
13H30 CASTELO RÁ TIM BUM
14H00 COCORICÓ
14H15 CURTA CRIANÇA
14H30 VILA SÉSIMO
15H00 SEM CENSURA
16H30 MÉDIA NACIONAL: DEBRET, UMA AQUARELA DO BRASIL
17H00 ESTÚDIO MOVEL
17H30 KARKÚ, UMA GALERA ATREVIDA
18H00 CLIP CIÊNCIA: ALIMENTAÇÃO / FINANCIAMENTO DE PESQUISAS (REPRISE)
18H30 TVU NOTÍCIAS
19H00 IFRN EM PAUTA
19H30 POR DENTRO DO CAMPUS
20H00 REPÓRTER BRASIL
21H00 OBSERVATÓRIO DA IMPRENSA
22H00 SAMBA NA GAMBOA
23H00 POR DENTRO DO CAMPUS (REPRISE)
23H30 MAMA ÁFRICA: CONTOS E CONTAS DO HARÉM SEM CENSURA
00H30

TV ASSEMBLEIA NATAL
CABO TV - CANAL 36

08H05 JORNAL DA ASSEMBLEIA - 2ª ED. - REPRISE - 08.11.2010
08H30 ESPORTE EM PAUTA - REPRISE - 08.11.2010
09H00 ÚLTIMA HORA - AO VIVO
09H10 PROG. FELICIDADE URGENTE - REPRISE - 08.11.2010
10H00 ÚLTIMA HORA - AO VIVO)
10H10 SESSÃO PLENÁRIA - REPRISE - 03.11.2010
12H50 SESSÃO PLENÁRIA - REPRISE - 04.11.2010
13H30 JORNAL DA ASSEMBLÉIA - 1ª ED. - AO VIVO
14H00 PROG. CAMINHOS DO RN - MUNICÍPIO: FLORÂNIA - REPRISE - 05.11.2010
15H00 PROGRAMA ROLÉ - REPRISE - 06.11.2010
16H00 ÚLTIMA HORA - AO VIVO
16H10 SESSÃO PLENÁRIA - AO VIVO
19H00 JORNAL DA ASSEMBLEIA - 2ª ED. - AO VIVO
19H30 ESPORTE EM PAUTA - AO VIVO
20H00 PROGRAMA TJ/TV - ESTREIA - 09.11.2010
20H30 PROGRAMA JOGO DE IDÉIAS - ESTREIA - 09.11.2010
21H00 REUNIÃO DA COMISSÃO DE FINANÇAS E FISCALIZAÇÃO SAÚDE AL/RN - REPRISE - 04.11.2010
22H00 SESSÃO PLENÁRIA AL/RN - REPRISE - 09.11.2010

TV CÂMARA NATAL
CABO TV - CANAL 37

08H00 JOGO DE IDEIAS: SARAU DE COOPERIFA
08H30 DOCUMENTÁRIO MEMORIAL CÂMARA CASCUDO
09H00 REPRISE DA AUDIÊNCIA SOBRE O SALÁRIO DE JORNALISTA - 08.10.10
11H35 CINCO SOBRE CINCO EU VOU DE VOLTA
12H30 NOTÍCIAS DA CÂMARA
12H55 PONTOS HISTÓRICOS TAM
13H00 CÂMARA ESPORTIVA AO VIVO
14H00 SESSÃO ORDINÁRIA - AO VIVO
17H00 DOCUMENTÁRIO - ARARUNA
17H45 MEMÓRIA POLÍTICA GERALDO FREIRE
18H30 JORNAL DA CÂMARA - AO VIVO
19H00 REPRISE DO CÂMARA ESPORTIVA
20H00 REPRISE SESSÃO ORDINÁRIA
22H00 REPRISE DO JORNAL DA CÂMARA
22H30 PROGRAMAÇÃO AUTOMÁTICA

BAND NATAL
BANDEIRANTES - CANAL 3

:: ATÉ O FECHAMENTO DESTA EDIÇÃO, A EMISSORA NÃO ENVIOU A GRADE DO DIA.

TV PONTA NEGRA
SBT - CANAL 13

:: ATÉ O FECHAMENTO DESTA EDIÇÃO, A EMISSORA NÃO ENVIOU A GRADE DO DIA.

TV TROPICAL
RECORD - CANAL 8

:: ATÉ O FECHAMENTO DESTA EDIÇÃO, A EMISSORA NÃO ENVIOU A GRADE DO DIA.

:: ENVIE SUA PROGRAMAÇÃO SEMANAL, ALTERAÇÕES, DÚVIDAS, SUGESTÕES OU CRÍTICAS PARA MUITO.RN@DABR.COM.BR

cinema

ESPECIAL

Tudo Pode Dar Certo (Whatever Works, EUA/França, 2009). Direção: Woody Allen. Elenco: Evan Rachel Wood, Larry David, Patricia Clarkson, Carolyn McCormick, Yolanda Ross, Michael McKean, Nicole Patrick, Lyle Kanouse, Adam Brooks, Boris Yellnikoff (Larry David) é um velho rabugento que tem o hábito de insultar seus alunos de xadrez. Ex-professor da Universidade de Columbia, ele considera ser o único capaz de compreender a insignificância das aspirações humanas e o caos do universo. Um dia, prestes a entrar em seu apartamento, Boris é abordado por Melodie St. Ann Celestine (Evan Rachel Wood), que lhe implora para entrar. Ele atende ao pedido, a contragosto. Percebendo sua fragilidade, Boris permite que ela fique no apartamento por alguns dias. Ela se instala e, com o passar do tempo, não aparenta ter planos de deixar o local. Até que um dia lhe diz que está interessada nele. **Cinemark 4**. 14h. 12a.

ESTREIA

Um Parto de Viagem (Duo Date, EUA, 2010). Direção: Todd Phillips. Elenco: Zach Galifianakis, Robert Downey Jr. Peter Highman (Robert Downey Jr.) está longe de casa e vai ser pai pela primeira vez. Assim, tudo o que ele queria era acompanhar o parto de seu filho e para isso ele tem exatos cinco dias para chegar a Atlanta, algo que um simples vôo faria em algumas horas. Mas ele não contava em conhecer, no meio do caminho, o aspirante a ator Ethan Tremblay (Zach Galifianakis), alguém que irá transformar sua viagem de volta numa verdadeira loucura. **Cinemark 7**. 14h40, 17h10, 19h20, 21h40. **Moviecom 4**. 14h, 15h55, 17h50, 19h45, 21h40. 14a.

Jogos Mortais - O Final (Saw VII, Canadá/EUA, 2010). Direção: Kevin Greutert. Elenco: Tobin Bell, Cary Elwes, Costas Mandylor, Betsy Russell. Após a morte de Jigsaw, um grupo de sobreviventes de seus terríveis jogos mortais procura ajuda com o psicólogo Bobby Dagen (Sean Patrick Flanery), que também foi vítima das torturas do psicopata. O que o grupo não sabe é que Bobby também tem seus próprios segredos sombrios e que estão diante de um grande perigo. **Cinemark 6** (3D). 18h50, 21h30. **Cinemark 6** (3D). 16h40. **Moviecom 6**. 14h20, 16h15, 18h10, 20h05, 22h. 18a.

CONTINUAÇÃO

Garfield - Um super-herói animal (Garfield's Pet Force, EUA/ Coreia do Sul, 2009). Direção: Mark A.Z. Animação. Dublado. Além de comer, nada mais interessa Garfield, até que o musculoso super-gato Garzooka surge do mundo dos quadrinhos e invade o universo dos desenhos com notícias assustadoras. **Cinemark 6** (3D, dub). 13h, 14h50. **Moviecom 3** (dub). 14h, 15h40, 17h20. L.

A suprema felicidade (BRA, 2010). Direção: Arnaldo Jabor. Elenco: Marco Nanini, Dan Stulbach, Mariana Lima. Em busca de uma vida mais feliz, Paulo descobre a amizade, o amor e o sexo na mágica cidade do Rio de Janeiro dos anos 1950 e 1960. **Cinemark 5**. 13h05, 19h. **Moviecom 3**. 19h, 21h30. 16a.

Atividade paranormal 2 (Paranormal activity 2, EUA, 2010). Direção: Tod Williams. Elenco: Katie Featherston. Jovem casal se assusta com atividades paranormais em uma casa de campo. **Cinemark 3**. 12h55, 17h35, 19h45, 22h. **Moviecom 2**. 16h10, 18h05, 20h, 21h55. 14a.

Juntos pelo acaso (Life as we know It, EUA, 2010). Direção: Greg Berlanti. Elenco: Katherine Heigl, Josh Duhamel, Josh Lucas. Após morte de amigos em comum, homem e mulher solteiros cuidam do bebê, que ficou órfão. **Cinemark 3**. 15h. **Moviecom 5**. 14h50, 17h10, 19h30, 21h50. 14a.

Tropa de elite 2 (Brasil, 2010). Direção: José Padilha. Elenco: Wagner Moura, Maria Ribeiro, João Miguel, Dudu Nobre, Fernanda Machado, André Ramiro, Seu Jorge, Irandhir Santos, Milhem Cortaz, Rod Carvalho, Emilio Orciollo Netto. Agora que o Capitão Nascimento virou Coronel, os inimigos dele ficaram bem mais perigosos. Dez anos se passaram e Nascimento cresceu na carreira: virou o comandante geral do BOPE e, depois, Sub Secretário de Inteligência. Com isso, o BOPE cresce e o tráfico de drogas começa a passar por maus bocados nas mãos do Coronel. Nessas, políticos e policiais corruptos se envolvem e tornam a vida de Nascimento um perigo. **Cinemark 1**. 13h20, 15h55, 18h30, 21h10. **Cinemark 2**. 12h50, 15h25, 18h, 20h35. **Cinemark 5**. 16h10, 21h50. **Moviecom 1**. 15h55, 18h20, 20h45. **Moviecom 7**. 14h35, 16h55, 19h20, 21h45. 16a.

A lenda dos guardiões (Legend of the guardians: The owls of Ga'Hoole, EUA/Austrália, 2010). Direção: Zack Snyder. Elenco: Helen Mirren, Jim Sturgess, Emilie de Ravin, Hugo Weaving, Geoffrey Rush. Soren é uma corujinha fascinada pelas histórias épicas contadas pelo pai sobre os Guardiões de Ga'Hoole, míticos guerreiros alados que lutaram em uma grande batalha para salvar as corujas de uma grande ameaça. Por outro lado, seu irmão Kludd zomba dele, preferindo caçar, voar e assim desviar a atenção do pai pelo irmão mais novo. Até o dia em que esta inveja faz com seus irmãos mais novos caiam nas mãos dos inimigos, os Puros. Chegou a hora de Soren botar em prática sua vontade e seu conhecimento para realizar uma fuga audaciosa para derrotar Os Puros e salvar o reino das corujas. **Moviecom 2** (dub). 14h10. L.

Comer Rezar Amar (Eat Pray Love, EUA, 2010). Direção: Ryan Murphy. Elenco: Javier Bardem, Julia Roberts. Liz Gilbert tinha tudo o que uma mulher moderna deve sonhar em ter: "um marido, uma casa, uma carreira bem-sucedida". Ainda sim, como muitas outras pessoas, ela está perdida, confusa e em busca do que ela realmente deseja na vida. Recentemente divorciada e num momento decisivo, Gilbert sai da zona de conforto, arriscando tudo para mudar sua vida, embarcando em uma jornada ao redor do mundo que se transforma em uma busca por auto-conhecimento. Em suas viagens, ela descobre o verdadeiro prazer da gastronomia na Itália, o poder da oração na Índia, e, finalmente e inesperadamente, a paz interior e equilíbrio de um verdadeiro amor em Bali. **Cinemark 4**. 16h, 19h10, 22h10. 12a.

:: *Esta programação é válida até quinta, 11 de novembro, e é baseada em informações enviadas pelas operadoras.*

SERVIÇO

Cinemark: 2ª,3ª, 5ª: até 17h, R$ 9 ou R$ 4,50; após 17h, R$ 11 ou R$5,50. 2ª,3ª, 5ª (3D): R$ 19 ou R$ 9, o dia todo. 4ª: R$ 9 ou R$ 4,50, o dia todo. 4ª (3D): R$ 18 ou R$ 9, o dia todo. Sexta, sábado, domingo e feriado: até 17h, R$ 14 ou R$ 7; após 17h, R$ 16 ou R$ 8. Sexta, sábado, domingo e feriado (3D): R$ 24 ou R$ 12, o dia todo. Todos os dias uma sessão às 15h sai por R$ 4 ou R$ 2.

Moviecom: 2ª, 3ª, 5ª: R$ 10 ou R$ 5, o dia todo. 4ª: R$ 8 ou R$ 4, o dia todo. Sexta, sábado, domingo e feriado: R$ 14 ou R$ 7, o dia todo.

astros

ÁRIES (21/03 a 20/04)

Procure executar suas tarefas à medida que elas forem aparecendo no dia de hoje, pois isso evitará o acúmulo de trabalho numa sentença que poderá ser cheia de imprevistos.

TOURO (21/04 a 20/05)

Mesmo se outras pessoas lhe disserem que suas idéias são um tanto bizarras, não descarte o valor das mesmas. O mais provável é que você esteja dois passos à frente das demais pessoas, e elas ainda não alcançaram você.

GÊMEOS (21/05 a 20/06)

As pessoas hoje estarão mais receptivas à sua pessoa se você não tentar monopolizar as conversas como normalmente faz. Experimente ser simplesmente parte do grupo e deixe a luz dos holofotes para outra pessoa.

CÂNCER (21/06 a 22/07)

Algo bastante oportuno pode surgir para você no dia de hoje, algo que favorecerá as suas aspirações e ambições. Mas se você resolver divulgar esse fato a toda hora, alguém pode tentar roubar a sua sorte.

LEÃO (23/07 a 22/08)

Em primeiro lugar, não tente assumir ares de superioridade para tentar impressionar os outros. Em segundo lugar, não se sinta intimidado por pessoas que se julgam os reis da praia. Seja você mesmo e haja com naturalidade.

VIRGEM (23/08 a 22/09)

Devemos sempre fazer o que for possível quando a questão envolve alguém que amamos, e você pode ter a oportunidade de fazer exatamente isso. Mesmo que ache que está indo longe demais... Qual o problema? Afinal, é por uma boa causa!

LIBRA (23/09 a 22/10)

Com o bom humor que está hoje você deve ser o centro das atenções em qualquer evento que vá. Aproveite essa fase e se divirta a valer, mas cuidado para não fazer graça às custas dos outros.

ESCORPIÃO (23/10 a 21/11)

Somente a ousadia e o empenho lhe darão a recompensa que deseja no dia de hoje; ficar sonhando acordado nada lhe renderá. Esse é o momento de parar de falar e começar

SAGITÁRIO (22/11 a 21/12)

Todos os planos que fez para o dia de hoje podem ir por água abaixo se você incluir gente demais. Seja no trabalho ou em algum programa com amigos, o segredo do sucesso será reunir um grupo pequeno, mas afinado.

CAPRICÓRNIO (22/12 a 20/01)

Mesmo que muitas coisas boas venham a acontecer hoje, o dia ainda pode ficar aquém das suas expectativas. Procure ser mais realista em relação ao que é ou não possível fazer.

AQUÁRIO (21/01 a 19/02)

Quando o assunto diz respeito às pessoas que ama, deixe seu coração falar mais alto. Sentir-se recompensado emocionalmente é extremamente importante para você nesse momento.

PEIXES (20/02 a 20/03)

Você tem grandes possibilidades de conseguir o que deseja no dia de hoje, mas não deixe isso apenas a cargo da sorte. Você só consegue o que deseja quando se esforça por isso.

Grandes (?), espaços dos goleiros
Duas formações comuns na Islândia
(?)G: quartel-general
Que lhe pertencem (fem.)
A marca distintiva de cada pessoa
Extremidades
Doença venérea que causa feridas nos órgãos sexuais
Menino (?), personagem de Ziraldo
E, em inglês
Criada particular de uma dama
Barco de magnatas
Continente do Japão
A
Peças do xadrez
Fazer um alerta
Aeronáutica (abrev.)
Utensílio culinário
I
A
A função do nó
Previne infecções durante cirurgias
Reações típicas no show de humor
Criança (Candom.)
Band-(?): curativo
Indica limite de tempo (prep.)
Heróis que buscaram o Tosão de Ouro (Mit.)
Letra-símbolo do Anarquismo
Documento de identidade (sigla)
Moeda do Japão
Apelido do compositor Lamartine Babo
O mais antigo instrumento de cálculo
Fala entre dentes
(?), o Terrível: o primeiro czar
(?) World, parque aquático dos EUA
Rio que banha a Toscana, na Itália
Conquista argentina na Copa de 86
Significado de Q.I. em nomeações políticas (pop.)
Monte onde parou a Arca (Bíb.)
Droga-símbolo do psicodelismo (anos 60)
Andava
Hiato de "coelho"
(?) e vir: direito de todo cidadão

sudoku

	9	2						1
	5		1	2			9	4
				3			7	
	4	7	6		5		8	
		6		8		4		7
8		3		4		9		
			4					6
					8	1		
	3			9	7			

RESPOSTAS

				V		S		I		P																
	M	A	L	U	Q	U	I	N	H	O																
		R	C		A	N	D		N	H																
	P	E	Ó	E	S		I	A	T	E																
		A	E	R		A	V	I	S	A	R															
	A	S	S	E	P	S	I	A		P																
				E		A	I	D		A	T	E														
	A	R	G	O	N	A	U	T	A	S																
		I	E	N	E		A		R	G																
		S	I		L	A	L	A		E																
	R	O	S	N	A		I	V	A	N																
		S	E	A		A	D		B	I																
				R		A	R	A	R	A	T															
	Q	U	E	M	I	N	D	I	C	A																
		L	S	D		O	E		O	L																

3	9	2	8	7	4	6	5	1
7	5	8	1	2	6	3	9	4
1	6	4	5	3	9	8	7	2
9	4	7	6	1	5	2	8	3
5	2	6	9	8	3	4	1	7
8	1	3	7	4	2	9	6	5
2	8	9	4	5	1	7	3	6
4	7	5	3	6	8	1	2	9
6	3	1	2	9	7	5	4	8

oitoerros

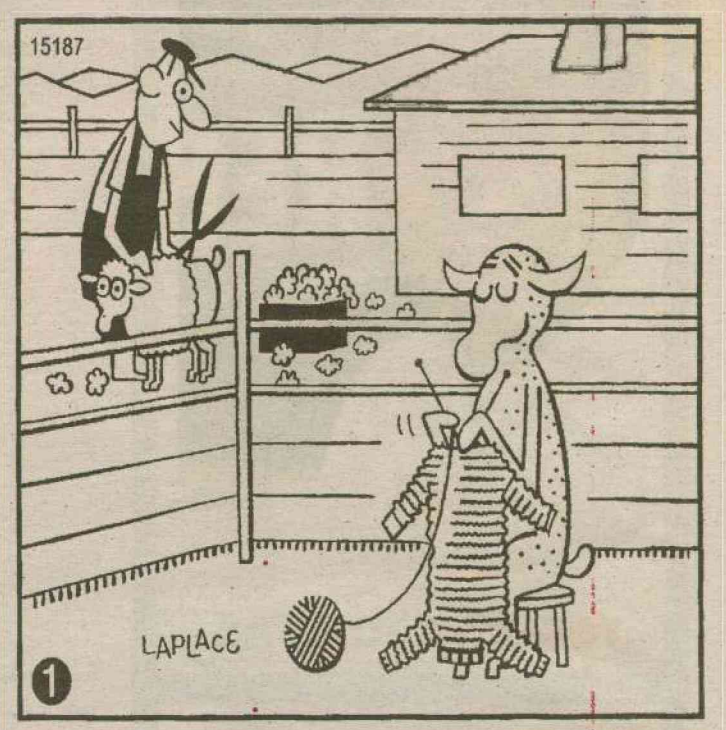

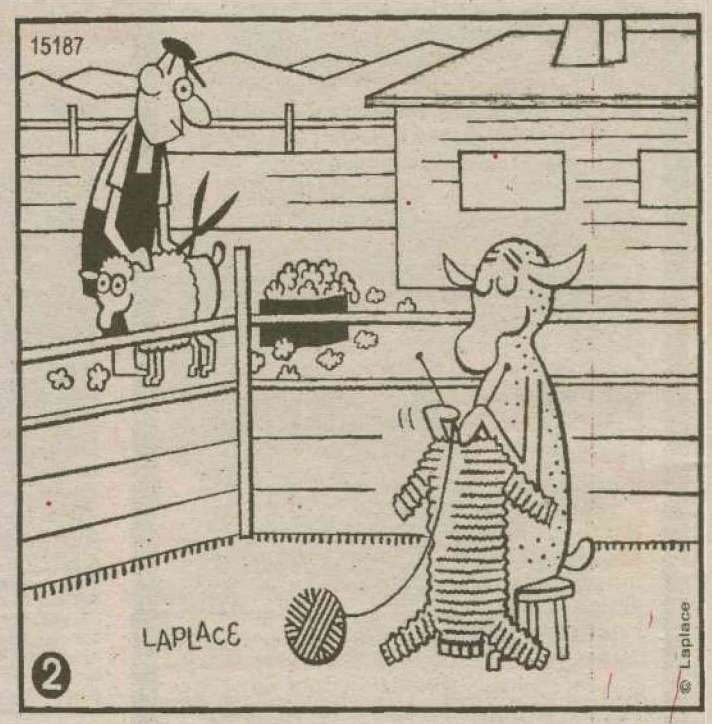

Solução: 1- Montanha à esquerda. 2- Orelha da ovelha. 3- Pêlo de ovelha no chão. 4- Haste da cerca. 5- Perna da ovelha tricotando. 6- Ponta do casaco de tricô. 7- Manga do casaco. 8- Orelha da ovelha tricotando.


CHEGOU A MANEIRA MAIS FÁCIL
DE SE PREPARAR PARA O
VESTIBULAR E O ENEM
COQUETEL Conhecer
www.coquetel.com.br/conhecer
JOGOS E DESAFIOS
COM OS TEMAS QUE CAEM NAS PROVAS
2 REVISTAS POR MÊS NAS BANCAS!

mundo.rn@dabr.com.br

GOOGLE

BRASILEIRO PROCESSA EMPRESA

O engenheiro E.D. estava voltando do almoço, na Savassi, quando se sentiu mal e vomitou na esquina da Rua Tomé de Souza com Avenida Getúlio Vargas. Seria uma indisposição casual, típica de um dia quente e de algo desagradável ingerido na refeição, mas o mal-estar é bem maior e se arrasta até hoje, desde que o Google lançou o Street View no país. É que no exato momento em que o engenheiro vomitou, o carro do Google fazia o mapeamento na esquina e registrou a cena, que foi para o mapa, quando detalhado e com o zoom ampliado. Agora E.D processa o Google e quer uma indenização de R$ 500.575,42 por danos morais e uso indevido da imagem.

E.D lembra que, logo quando o sistema começou a funcionar, um colega de empresa o identificou no Street View. O uniforme da empresa e o rosto sem estar borrado colaboraram para a identificação. "Era final de expediente. Vi a foto no computador e nem dei muita bola", conta. "Mas, depois, a imagem foi se espalhando em corrente de e-mail para todo mundo igual praga. Foi um dia de gozação tremenda. A imagem foi publicada em sites de gozação, jornais e até em noticiário de televisão", lamenta o engenheiro.

Por causa da situação, classificada por ele como constrangedora, E.D procurou o auxílio de um advogado e decidiu ajuizar uma ação por danos morais e uso indevido da imagem. "Esse tipo de situação não é adequado para o fim a que o sistema se propõe. Não sou contra a tecnologia, mas acredito que faltou um cuidado maior na edição", avalia E.D.

O pedido do engenheiro de Belo Horizonte se soma a uma série de reclamações em todo o mundo contra o sistema de mapeamento, acusado de invadir a privacidade. Na quarta-feira, a empresa foi advertida pelo comissário de informação do Reino Unido, por causa da captura de senhas pessoais e endereços de e-mail de pessoas que deixam a conexão Wi-fi aberta (sem senha) enquanto o mapeamento para o Street View é feito.

Por meio de sua assessoria de imprensa, o Google informou que não comenta casos específicos. Sobre o Google Street View a empresa sustenta o seguinte: "Todas as imagens usadas no serviço são cenas urbanas, captadas em vias públicas. Para proteger a identidade das pessoas, o Google criou filtros especiais que borram automaticamente a imagem de rostos das pessoas e placas de carro."

Novo destino do lixo

Brasil precisa substituir lixões por aterros até 2015, dentro da Política Nacional de Resíduos Sólidos

Xico Morais/DB/D.A Press



Governo deverá estimular projetos de gestão compartilhada das áreas

Brasília - A implementação da Política Nacional de Resíduos Sólidos (PNRS), sancionada em agosto e ainda sem regulamentação, terá como grandes desafios a gestão compartilhada, o prazo para substituição de lixões por aterros sanitários e a ampliação e melhoria da produtividade da coleta seletiva. As metas foram listadas pelo secretário de Recursos Hídricos e Ambiente Urbano do Ministério do Meio Ambiente, Silvano Silvério.

O secretário executivo do Ministério do Meio Ambiente, José Machado, disse que a regulamentação da PNRS – que tinha prazo de 90 dias, contados a partir de 2 de agosto – será concluída até o fim deste governo e assinada pelo presidente Luiz Inácio Lula da Silva. O ministério já tem uma minuta do decreto e está discutindo o texto no governo e com entidades do setor de gestão de resíduos.

A lei prevê a responsabilidade compartilhada na gestão dos resíduos sólidos e proíbe a manutenção de lixões em todo o país. Segundo Silvério, estados e municípios terão até agosto de 2011 para elaboração de planos de gestão de resíduos. Até 2015 o país terá que ter eliminado os lixões. "O esforço inicial é para garantir a implementação de aterros. A lei dá quatro anos de prazo máximo para adequação de aterros e fim dos lixões", disse o secretário durante apresentação no seminário Regulação e Gestão de Serviços Públicos de Manejo de Resíduos Sólidos: Aproveitamento Energético do Metano de Aterros Sanitários.

O governo deverá estimular projetos compartilhados entre municípios e estados e iniciativas intermunicipais, que têm custo operacional reduzido, se comparados com projetos individuais. Uma das orientações, segundo Silvério, será a criação de autarquias municipais ou intermunicipais de gestão de resíduos. Durante a apresentação, o secretário também apontou a necessidade de ampliação e melhoria da qualidade da coleta seletiva. Dos 5.565 municípios brasileiros, somente cerca de 900 têm o serviço de coleta seletiva.

EUA E ÍNDIA

Em busca de possibilidades

STR/EFE



Presidente norte-americano classificou o país como uma potência mundial

Nova Délhi - O presidente dos Estados Unidos, Barack Obama, abriu novas vias de negócios para as companhias americanas na Índia, em uma visita de Estado na qual encheu de elogios o país asiático. Nos três dias de visita, Obama ressaltou em diversas ocasiões que a relação entre EUA e Índia é "definidora e indispensável" no século XXI, o que voltou a repetir ontem em entrevista coletiva com o primeiro-ministro indiano, Manmohan Singh.

Os indianos gostaram de ouvir o governante dos EUA qualificar o país como uma "potência mundial" e não como uma nação "emergente", mesmo que os elogios de Obama ocultassem sua real intenção de buscar novos mercados para as empresas americanas. O presidente americano ressaltou o pré-acordo para vender à Força Aérea indiana 10 aviões C-17, que segundo a imprensa, seriam vendidos por US$ 5,8 bilhões. Esta venda pode abrir as portas para um negócio ainda mais lucrativo, pois a Força Aérea indiana quer substituir a sua velha frota de fabricação russa, o que incluiria a aquisição de 126 novos aviões de combate por um valor estimado em US$ 10 bilhões.

Para que este e outros negócios sejam possíveis, Obama reiterou seu compromisso em eliminar restrições às exportações de alta tecnologia de uso militar e civil à India, tirando de sua "lista negra" a Organização de Pesquisa e Desenvolvimento da Defesa (DRDO, em inglês) e a Organização Indiana de Pesquisas Espaciais (ISRO, em inglês). Obama destacou diversas vezes os benefícios gerados pelas dezenas de acordos no valor de US$ 10 bilhões, alcançados na Índia, a maioria entre empresas privadas.

A viagem à Índia durou três dias e, em diversas ocasiões, ele ressaltou que foi a mais longa de seu mandato, além de ter elogiado muito a democracia indiana, sua aposta no desenvolvimento.

HUGHES

NOVA REDE SOCIAL À VISTA

Washington - Um dos fundadores de Facebook, Chris Hughes, lançará no final de novembro a rede social Jumo, elaborada para se transformar em uma plataforma em linha de organizações com causas filantrópicas. Jumo, que significa "juntos em concerto" em Yoruba, um idioma da África Ocidental, começará a funcionar como rede social no próximo dia 30, mas já conseguiu 66 mil usuários registrados até o momento. O promotor da nova rede dedicou seu último ano a preparar a nova empresa inspirada no poder de seu próprio "filho", o Facebook.

CHILE

DOIS MINERADORES MORTOS

Santiago do Chile - Dois operários morreram em uma explosão ocorrida ontem na jazida Los Reyes, no norte do Chile, informam diversos meios locais. Os falecidos são Daniel Lazcano, de 24 anos, e Homero Aguirre, de 40, segundo a imprensa chilena. No entanto, a versão não foi confirmada oficialmente pelo Ministério de Mineração, nem pelo Escritório Nacional de Emergências (Onemi). Um terceiro operário, identificado como Mauricio Silva, de 21 anos, ficou ferido no olho esquerdo e foi transferido ao hospital de Copiapó, a 800 quilômetros ao norte de Santiago. "

IRAQUE

CARRO BOMBA EXPLODE

Bagdá - Pelo menos sete pessoas morreram ontem pela explosão de um carro-bomba na cidade de Basra, no sul do Iraque. Uma caminhonete carregada de explosivos foi detonada no bairro de Al Qibla, no centro da cidade, e deixou vários feridos, alguns com gravidade. As forças de segurança, que cercaram a região e fecharam os acessos à cidade, prenderam uma pessoa suspeita de estar relacionada com o atentado. Este foi o terceiro carro-bomba que explodiu ontem no Iraque.

"O jornalista é o advogado do interesse público. Enquanto o primeiro ampara o interesse particular, ao jornalista só é dado defender o interesse coletivo, e quando a sua pena serve o interesse individual é só quando esse se confunde com o outro, o geral." **(in "Moral e Estilo do Jornalista")**



ASSIS CHATEAUBRIAND

Mão estendida

O compromisso reiterado pela presidente eleita da República, Dilma Rousseff - no primeiro discurso por ela proferido após o final do segundo turno da votação e a divulgação do resultado pela Justiça Eleitoral - no sentido de zelar pela mais ampla e irrestrita liberdade de imprensa, veio acompanhado do reconhecimento de que ás críticas do jornalismo livre ajudam ao país e são essenciais aos governos democráticos, apontando erros e trazendo o necessário contraditório.

Na oportunidade, ela afirmou também que sua alegria é tanto maior pelo fato de que a presença de uma mulher na presidência se dará pelo caminho sagrado do voto, da decisão democrática do eleitor, do exercício mais elevado da cidadania. Nessa linha de propósitos, disse registrar outro compromisso com o país: Valorizar a democracia em toda a sua dimensão, desde o direito de opinião e expressão até os direitos essenciais básicos da alimentação, do emprego, da renda, da moradia digna e da paz social. Vou zelar pela mais ampla liberdade religiosa e de culto. Vou zelar pela observação criteriosa e permanente dos direitos humanos tão claramente consagrados pela nossa Constituição. Zelarei, enfim, pela nossa Constituição, dever maior da Presidência da República.

Agradecendo a escolha e o apoio recebido do presidente Luiz Inácio Lula da Silva e dizendo que no exercício de seu futuro mandato baterá muito à sua porta, tendo a certeza e a confiança de que a encontrará sempre aberta, a presidente eleita dirigiu-se ainda aos partidos de oposição e aos setores da sociedade que não estiveram com ela nessa campanha: Estendo minha mão a eles. De minha parte não haverá discriminação, privilégios ou compadrios. A partir de minha posse, serei presidenta de todos os brasileiros e brasileiras, respeitando as diferenças de opinião, de crença e de orientação política.

Prometendo, por outro lado, cuidar de nossa economia com toda a responsabilidade, lembrou, a propósito, que o povo brasileiro não aceita mais a inflação como solução irresponsável para eventuais desequilíbrios: O povo brasileiro não aceita que governos gastem acima do que seja sustentável. Por isso, faremos todos os esforços pela melhoria da qualidade do gasto público, pela simplificação e atenuação da tributação e pela qualificação dos serviços públicos. Ela recusou, entretanto, as visões de ajuste que recaem sobre programas sociais, serviços essenciais à população e os necessários investimentos para o bem do país.

A presidente eleita destacou o fato de que o processo de crescimento brasileiro encontra seu momento de maior potencial numa época em que a economia das grandes nações se encontra abalada: por isso, tornam-se ainda mais importantes nossas próprias políticas, nosso próprio mercado, nossa própria poupança e nossas próprias decisões econômicas. Eu estou longe de dizer, com isso, que pretendemos fechar o país ao mundo. Muito ao contrário, continuaremos popugnando pela ampla abertura das relações comerciais e pelo fim do protecionismo dos países ricos. Mas é preciso reconhecer que teremos grandes responsabilidades.



o presidente responde

COLUNA SEMANAL DO PRESIDENTE LULA

presidenteresponde.rn@diariosassociados.com.br

Paula Nunes, 28 anos, geógrafa de Cuiabá (MT) - O que será feito para melhorias na Educação, que atualmente está um tanto deficiente?

Presidente Lula - Paula, desde 2003, nós estamos investindo pesado na melhoria da Educação e estou seguro de que a presidenta Dilma Rousseff continuará no mesmo caminho. O orçamento do MEC passou de R$ 19 bilhões, em 2003, para R$ 59 bilhões, em 2010. Para 2011, estamos propondo - considerando o Fies e o salário-educação - R$ 70 bilhões, ou seja, multiplicamos por quase 4 o orçamento do primeiro ano. O investimento público direto em Educação alcançou 5% do PIB, o maior já registrado. Estamos chegando ao padrão dos países da Organização para a Cooperação e Desenvolvimento Econômico (OCDE) em que os investimentos giram em torno de 6% do PIB. Com o Fundeb, fundo que financia a educação básica, da creche ao ensino médio, a União multiplicou por onze a complementação para estados e municípios. Era de R$ 700 milhões, em 2002, e chegou a R$ 7,6 bilhões, em 2010. A implantação do Piso Nacional do Magistério veio garantir um mínimo - hoje, de R$ 1.024,67 - para os professores da Educação Básica de todo o País. Até o fim do ano, estamos completando a entrega de 214 novas escolas técnicas - eram apenas 140 até 2002. Construímos 14 novas universidades, um recorde, além de 126 novas extensões universitárias (campi), sendo 120 fora de capitais. Nós mais que dobramos o número de vagas de ingresso nas universidades federais, que passaram de 113 mil, em 2003, para 234 mil, em 2010. Pelo Prouni, já concedemos bolsas de estudos a 748 mil estudantes de famílias de baixa renda.

Joaquim Ferraz Martins, 78 anos, advogado aposentado de São Paulo (SP) - **O senhor acha justa a cobrança de imposto de lucro imobiliário quando um bem é transferido ao herdeiro, pelo fato de, no inventário, o bem ter valor maior do que aquele que consta na declaração de bens do falecido?**

Presidente Lula - Joaquim, na transferência por herança o imóvel segue constando com o mesmo valor que era declarado pelo falecido. Como não há lucro imobiliário, não há qualquer tributação. Somente quando o herdeiro vender o imóvel a terceiros, haverá a tributação sobre a diferença entre o valor de venda e o que constava da declaração. Trata-se de tributação normal sobre lucro imobiliário. Por exemplo, se o herdeiro recebeu o imóvel com o valor de R$ 100 mil e posteriormente vendeu por R$ 150 mil, haverá taxação sobre a diferença, que é de R$ 50 mil. E mesmo nesses casos, é possível deduzir do lucro imobiliário os gastos feitos com reformas e benfeitorias. Basta apresentar as notas fiscais referentes aos pagamentos de material e mão-de-obra. Veja que também não há tributação, mesmo que tenha havido grande lucro imobiliário, quando o vendedor está se desfazendo de um imóvel residencial - inclusive o que tenha sido herdado - para comprar outro. Nesses casos, para haver isenção, é preciso que o tempo decorrido entre a venda de um imóvel e a compra do outro seja inferior a seis meses.

Valter Luiz Rocha Salazar, 57 anos, aposentado de Vila Velha (ES) - **A Saúde foi uma questão recorrente nos discursos de vários candidatos à sua sucessão. Quais as propostas do senhor para a saúde pública neste final de mandato?**

Presidente Lula - Vamos dar continuidade ao trabalho de melhorar cada vez mais o acesso aos serviços de saúde. Até o final do ano, o Serviço de Atendimento Móvel de Urgência (Samu/192) estará disponível para 80% da população brasileira, reduzindo a peregrinação à procura de leito. Em relação às Unidades de Pronto Atendimento (UPAs), já estão em funcionamento 89, liberamos recursos para estados e municípios construírem outras 452 e até dezembro serão liberados recursos para mais 48 unidades. Fortalecemos o programa Saúde da Família, que hoje tem 31.500 mil equipes, que vão às casas de quase 100 milhões de brasileiros. Todas essas iniciativas fazem parte do SUS, que ainda tem deficiências, mas é um programa de referência no mundo, pois atende toda a população brasileira, sendo que 160 milhões de pessoas dependem exclusivamente do Sistema. É preciso melhorar o atendimento de alta complexidade. Com o Brasil Sorridente, encerraremos o ano com 1.000 Centros de Especialidades Odontológicas. Antes de deixar o governo, vou fazer o lançamento de unidades móveis odontológicas, que levarão atendimento em saúde bucal aos Territórios da Cidadania. Fizemos muito e poderíamos ter feito muito mais se não tivéssemos perdido R$ 24 bilhões anuais, com o fim da CPMF, em 2007.

DIÁRIO de NATAL

Presidente	Vice-Presidente	Diretor Geral
GLADSTONE VIEIRA BELO	JOEZIL BARROS	GUILHERME MACHADO

Diretor Institucional	Editora Executiva
Miguel Jabour	Juliska Azevedo

ENDEREÇO:
Av. Bacharel Tomaz Landim, 1042 — Jardim Lola, São Gonçalo do Amarante - RN — CEP: 59.104-000 — PABX: 0xx84 4009.0166

Sucursal
São Paulo (SP): 0xx11 3045.4921
Rio de Janeiro (RJ): 0xx21 2263.1945

Representantes
Distrito Federal: 0xx61 3201.0071
Ceará: 0xx85 3264.0576
Pernambuco: 0xx81 3326.7188

D.A Press Multimídia
Atendimento para venda e pesquisa de imagens: Pessoalmente: segunda a sexta, das 10h às 14h. Email e telefone: segunda a sexta, das 10h às 22h / sábados e feriados, das 12 às 18h. Email: dapress@dabr.com.br. Telefones: (61) 3214.1575 / 1582 Fax: (61) 3214.1583

MARKETING	4009-0181
ADMINISTRAÇÃO	4009-0166

ATENDIMENTO

ASSINANTE	Capital	4009-0220
	Interior	4009-0220
COMERCIAL		4009-0174 / 4009-0176
CLASSIFICADOS		4009-0200

BALCÃO DE ANÚNCIOS:
Av. Deodoro, Lj. 7, Galeria Solar - Cidade Alta - 3201-8568

VENDA AVULSA

Telefone	4009-0236
Rio Grande do Norte	R$ 1,00
Outros Estados	R$ 3,30

DIÁRIOS ASSOCIADOS

COMO ENTRAR EM CONTATO COM O DIÁRIO DE NATAL
Redação: 0xx84 4009.0150 / Circulação: 0xx84 4009.0220 / Marketing: 0xx84 4009.0181

Afogadores e afogados

Pablo Capistrano
www.pablocapistrano.com.br

Quando a guerra de Canudos começou, um grupo substancial das castas intelectuais do país advogou a tese de que aquela era um combate entre a civilização e a barbárie, entre o progresso do sul e as sombras ignorantes de um passado medieval que ainda insistia em sobreviver nos sertões do Brasil. Euclides da Cunha, que escreveu uma das mais fundamentais obras da literatura brasileira (*Os Sertões*) disse sobre aquela guerra: "abriu-se separação radical entre o sul e o norte". No sul, "novas tendências, uma subdivisão maior na atividade (...) um largo movimento progressista em suma". No norte e nordeste a "figura dos nossos patrícios retardatários".

Mais de cem anos depois, bastou um mapa do Brasil pintado de vermelho e azul depois da eleição, um gosto amargo de ressentimento por parte de alguns eleitores do candidato ex-governador de São Paulo para que aquele velho sentimento xenofóbico, latente e oculto nos espaços recalcados da consciência nacional viesse à tona.

Para variar tudo começou no twitter quando uma abestada (Evoé mestre Tiririca!) postou o seguinte: "Nordestisto (sic) não é gente, faça um favor a SP, mate um nordestino afogado!". A estudante de Direito de São Paulo (Mayara Petruso) não sabia, mas ela estava se tornando o centro de uma discussão que a muito tempo se mantém latente no país.

Entender o preconceito contra nordestinos no Brasil não é tarefa fácil. Em tese somos o mesmo povo, falamos uma mesma língua, e, na grande maioria dos casos, partilhamos uma mesma religião de base cristã (católica ou protestante).

Para o professor da UFRN Durval Albuquerque Jr (citado em artigo na Carta Capital) o preconceito contra nordestinos em São Paulo teria surgido na década de 1920, quando levas de migrantes bahianos chegaram no sudeste e passaram a competir com os imigrantes europeus por postos de trabalho.

O fato é que a divisão eleitoral vermelho/azul, que mostra o norte e o nordeste com Dilma e o sul e sudeste com Serra, usada em um primeiro momento para diminuir o impacto da derrota tucana, não se sustenta. Dilma venceria mesmo sem os votos dos nordestinos. Na verdade, o que é duro admitir, é que foi o Brasil que rejeitou a opção do PSDB paulista e não nós, os nordestinos.

No portal *Terra* (*http://terramagazine.terra.com.br/interna/0,,OI4772959-EI6578,00-Querem+vitimizar+Nordeste+diz+Movimento+SP+para+Paulistas.html*), Fabiana Pereira, uma das porta vozes do Movimento São Paulo Para Os Paulistas tentou defender Mayara Petruso com o seguinte argumento: "Acho também que não estão sendo debatidas quais as causas da revolta dela. O fato de - não que justifique -, mas o fato de São Paulo sustentar o Bolsa Família, e aí esses beneficiários emergem e São Paulo fica subjugado a um governo que não elegeu, né?! (...)São Paulo sustenta e eles (nordestinos) decidem quem vai nos governar."

Fabiana é mais uma vítima de uma síndrome de 1932 que vez ou outra toma conta de setores da sociedade paulista. A sensação que apenas São Paulo trabalha no Brasil e que o resto do país vive em uma simbiose parasitológica com o mais rico estado da nação é um dos sintomas psicossociais dessa doença psicossocial. São Paulo precisa reagir a isso. È preciso que aqueles que entendem São Paulo como a síntese, como um espaço aberto para o diverso e para o múltiplo não permitam que, de dentro para fora, esse tipo de excrescência ideológica prospere, porque a humanidade já está cansada daquilo que nos separa, daquilo que nos isola, daquilo que nos torna vítimas e carrascos dos outros. Nessa brincadeirinha nazista que divide o Brasil em povos distintos não importa se você é o afogador ou o afogado, no final todos perdem.

Pablo Capistrano, escritor e professor de filosofia do IFRN, escreve neste espaço às terças-feiras.

Em nome da minha verdade...

Cristina Hahn
cristinah@supercabo.com.br

"Promete dizer a verdade, nada mais que a verdade?" Em nome da minha verdade, fiquei em carne viva... Em nome da minha verdade, coloquei à mostra pensamentos, sentimentos, inseguranças e dor... Desnudei minhas verdades para me desvestir do orgulho.Sempre acreditei que deveríamos falar a verdade pois, inevitavelmente ela sempre apareceria.

A grande questão é: falar a verdade por quê, para quê? Falar da minha verdade custou-me o preço da exposição. Fiquei à mercê do julgamento porque quem julga, carrega em si, verdades absolutas, baseadas num pragmático, muitas vezes, cruel mas sempre em "nome da verdade"...Verdade de quem? Para quem? Preocupei-me em deixar aparecer, espontaneamente, as verdades que em mim faziam construções. Permaneci na ingenuidade mesmo sendo avisada por meu pai de que esta atitude me traria sofrimento...Não deixei que a mentira ocupasse o lugar vazio das ilusões apenas para não contrariar o normal vigente. Escutei as minhas verdades e respeitei as mentiras alheias. Sabia que lutar contra a verdade de uma mentira, seria desmontar a máquina de funcionamento do homem social.

Sabemos o quanto é difícil ouvir verdades...Na verdade, ouvir a verdade do outro é que se torna deveras doloroso. Preferimos nos agarrar às mentiras gerais. Elas são tão bem montadas, formam uma paisagem num quebra-cabeça tão aceitável, tão dentro dos padrões...Precisamos das mentiras... Precisamos acreditar na verdade delas...

Em nome da verdade, tornei-me muitas vezes alvo de acusações. Ré primária com condenação alheia, sob pena de morte da minha naturalidade de "ser"... Nunca esperei que minhas verdades criariam tantas mentiras...Jamais acumulei tanto débito no crédito de falar a verdade...É verdade: isso dói, destrói, corrói...

Verdadeiramente, mais vale a mentira que sustenta, que a verdade que desestrutura, angustia...Disfarçar, omitir, mascarar, representar... Tudo isso é verdade no mundo mentiroso em que vivemos... Em nome da verdade, deixei que a lealdade guiasse meus passos. Lealdade comigo mesma, com o que acredito, com o que carrego como desejo verdadeiro do que é viver, do que é "ser"...

Em nome da minha verdade, deixei vazios os lugares das mentiras. Decidi encará-los como "faltas", mas preferi não mais escondê-los na ilusão de "completar os espaços" simplesmente pela medíocre tendência de "tamponar"o que não é da ordem de preencher...

Em nome da verdade, sofri, chorei, perdi...Perdi mentiras que carregava como minhas verdades e, na verdade, nunca menti... Deixei a verdade transparecer nos meus olhos, nos meus atos, nas minhas palavras e nos erros por tentar acertar...Muitas vezes, vejo-me só, perdida num caminho tortuoso, mas real, verdadeiro... Estou rodeada de mim mesma e aceito o outro, próximo de mim, com suas verdades, diferente das minhas, mas iguais na unicidade. Consigo olhar para trás, certa de que caminhei...É verdade, corri, tropecei, caí, mas a minha verdade jamais perdi... Porém, em nome da minha verdade, perdi... Perdi pois aprendemos verdades que são mentiras, aprendemos a ganhar perdendo, a ser feliz sofrendo.. Estou aprendendo a viver, morrendo...Jeito digno de se morrer... em nome da minha verdade...

Cristina Hahn é psicóloga e escreve neste espaço às terças-feiras.

DIÁRIO DE NATAL *na história*

HÁ 63 ANOS

Domingo, 09 de Novembro de 1947 - Foi fundada ontem nesta capital, oficial e solenemente, a delegacia do SENAC e do SESC. A sessão foi realizada na Prefeitura, comparecendo os principais interessados no assunto e convidados especiais. O Sr. Rafael Alves, presidente da Federação do Comércio Varejista do Nordeste Oriental e vice-presidente da Confederação Nacional do Trabalho veio a Natal com uma comitiva para a solenidade de instalação das delegacias do SENAC e do SESC.

HÁ 55 ANOS

Quarta-feira, 09 de Novembro de 1955 - Precisamente às 17,45 horas, o Presidente da Câmara dos Deputados, Sr. Carlos Luz tomou posse do cargo de Presidente da República, em solenidade realizada no salão amarelo do Palácio do Catete. O presidente Carlos Luz chegou à Câmara acompanhado do Sr. Monteiro de Castro que fora a Câmara, entregar à carta do Presidente licenciado João Café Filho.



Arquivo DN/D.A Press

HÁ 53 ANOS

Sábado, 09 de Novembro de 1957 - A sociedade natalense assistirá a uma das suas maiores festas sociais do ano, com o desfile de modas femininas, no qual tomarão parte cerca de 10 misses pernambucanas. A festa é organizada pela "Chérie Botique", casa de modas pernambucana. A festa na boite do América será sem dúvida, um verdadeiro acontecimento social e será também uma homenagem da sociedade local ao IV Congresso Médico do Norte. A renda será revertida em benefício do Natal das Crianças Pobres.

HÁ 32 ANOS

Quinta-feira, 09 de Novembro de 1978 - Gene Tunney, 81 anos, ex-campeão mundial dos pesos pesados que por duas vezes derrotou o grande Jack Dempsey, faleceu terça-feira em Connecticut, nos Estados Unidos, depois de prolongada enfermidade. Tunney encerrou sua carreira pugilista profissional em 1928, com o recorde de apenas uma derrota em 76 lutas profissionais. Ao contrário de outros campeões jamais voltou ao ringue.

HÁ 28 ANOS

Terça-feira, 09 de Novembro de 1982 - O trem urbano para Ceará Mirim será inaugurado hoje pelo Ministro Cloraldino Severo, dos Transportes, em viagem que terá a duração de cinco horas, pois prevê nove paradas. O "Trem da rapadura", como já é popularmente chamado, sairá às 16 horas e fará paradas nas estações do Alecrim, Quintas, Igapó, Conjunto Santa Catarina, Conjunto Soledade, Nova Natal, Conjunto da Marinha, Extremoz, Massangana e Ceará Mirim. O novo trem urbano entra em funcionamento normal amanhã.

classificados

PARA ANUNCIAR LIGUE: 4009-0200

1 IMÓVEIS

1.1 Apartamento Compra e Venda

Areia Preta

2 Quartos

PERES & PERES IMÓVEIS- C.1607. F.4006-0207. Apto c/vista p/o mar, andar alto, bem conserv, 2/4 sd 1 st, 2 sls, coz, arm quarto, lav, dep emp, var, wc serv, ár/ serv, churr, pisc, 2 elevs, sl festa, playg, 95m2. R$ 250 mil. AV-00599.

3 Quartos

PERES & PERES IMÓVEIS- C.1607. F.4006-0207. Apto 3/4, sdo 1 ste, sl, coz, copa, lavanderia, wc serv, ar.serv, piscina, 2 vag. gar, 2 elev, sl festa, 80m2, R$ 250 mil. AV-01965.

+ de 3 Quartos

CAIO FERNANDES - C.1191. F.4008-0001. www.caiofernandes.com.br. Plantão sábado/ dom/feriados das 8 às 17h. Bom apto, 51m2, 4 sts, sla, coz americ, wc, 1 vg gar. R$ 180 mil à vista.APV18869.

Barro Vermelho

2 Quartos

REIS MAGOS - C.1328. F: 3222-4480/3211-2355. Cond. Las Nenãs: Var, sla, 2/4 sdo 1 ste, wc soc, coz, ar de serv. Gar p/1 car. R$ 165 mil

REIS MAGOS - C.1328. F: 3222-4480/3211-2355. Cond. Las Nenãs: Var, sla, 2/4 sdo 1 ste, wc soc, coz, ar de serv. Gar p/1 car. R$ 165 mil

CAIO FERNANDES - C.1191. F.4008-0001. www.caiofernandes.com.br. Plantão sábado/ dom/feriados das 8 às 17h. apto c/ 56m2, 2/4 sd 1 ste, sl, wc, coz, 1 vg gar, ár lazer. Apenas R$ 160 mil. vista ou CEF, mediante sinal. APV.19015.

3 Quartos

PERES & PERES IMÓVEIS - C.1607. F.4006-0207. 3/4 sdo 1 ste, 2 sls, coz, copa, lavand, dep emp, var, wc serv, ár serv, churrasq, pisc, 2 ggm, 2 elevs, sl fest, playground, 91,85m2. R$ 260 mil. AV-02045.

CAIO FERNANDES - C.1191. F.4008-0001. www.caiofernandes.com.br. Plantão sábado/ dom/feriados das 8 às 17h. Ót apto, 147m2, boa local, 3 sts + dep, sla p/2 ambs, wc, coz, coz c/arm, ár.serv, 2 vgs gar, ár.lzer. R$ 350 mil. A vista ou CEF.APV.19165.

CAIO FERNANDES - C.1191. F.4008-0001. www.caiofernandes.com.br. Plantão sábado/ dom/feriados das 8 às 17h. Bom Apto c/100m2, 3/4 sd 1 ste + dep, sla p/2 ambs, wc, coz, ár.serv, 2 vgs gar, ár.lzer. Apenas R$ 330 mil. A vista.APV.19041.

IMOBILIÁRIA CAIO FERNANDES
DESDE 1992 | CRECI-RN 1191/J
Fone - 4008-0001

1.1 Candelária

Candelária

2 Quartos

CAIO FERNANDES - C.1191. F.4008-0001. www.caiofernandes.com.br. Plantão sábado/ dom/feriados das 8 às 17h. Apto bom, 56m2, 2/4 sd 1 ste, sl p/2 amb, wc, coz, 1 vg gar, ár lazer. R$ 155 mil. à vista. APV.18273.

CAIO FERNANDES - C.1191. F.4008-0001. www.caiofernandes.com.br. Plantão sábado/ dom/feriados das 8 às 17h. Apto, 55m2, 2/4 snd 1 suit, sl p/ 2 amb, wc, coz, ár lzer, R$ 195 mil à vista. APV.18934.

3 Quartos

ESCRIT.IMOB. CARLOS CUNHA - C.1073. F:3211.252/4646. Apto. 3/4 sdo 01 ste, sala, dep. portão elétrico. 150 mil (QUITADO)

ESCRIT.IMOB. CARLOS CUNHA - C.1073. F:3211.252/4646. Apto. 3/4 sdo 01 ste, sala, dep. portão elétrico. 150 mil (QUITADO)

PERES & PERES IMÓVEIS - C.1607. F.4006-0207. 3/4 sdo 1 suit, 2 slas, coz, lav, dep emp, var, wc serv, churrasq, pisc, 2 gar, 2 elev, si de festa, playground. R$ 350 mil. AV 00900.

PERES & PERES IMÓVEIS - C.1607. F.4006-0207. 3/4 sdo 3 suit, 1 wc, 3 sls, 3 gar, ár serv, qt, closet, copa, dep emp, esc, escritura, sl est, sl jan, sl vis, sombra, wc serv, churrasq, jard ext, pilots, pisc, playgr, rua calç, sl fest, sauna. R$ 530 mil. AV.02114.

HENRIQUE VIEIRA- C.2704. 17º Reg. F.3231-4458/9115-6658. Cond Mirante das Dunas, andar alto, var, wc, sl p/2 amb, 3 sts s/1 ste máster c/hidro, copa coz, desp, dep emp, 3 vgs de gar cob, slão festas climatizado, qdra poliesport, academia de ginást, slão de jogos, sauna, área lazer, port 24 horas, gerador, 3 elev. R$ 570 mil.

CAIO FERNANDES - C.1191. F.4008-0001. www.caiofernandes.com.br. Plantão sábado/ dom/feriados das 8 às 17h. Bom apto 124m2, 3 ste, sl p/ 3 amb, var, lavb, coz, ár. serv, 2 vg gar, exc ár. lzer, R$ 360 mil à vista. APV.19106.

CAIO FERNANDES - C.1191. F.4008-0001. www.caiofernandes.com.br. Plantão sábado/ dom/feriados das 8 às 17h. Ótm apto, em const, 3 ste, sl p/ 2 amb, var, coz, ár. serv, 1 vg gar, ár. lzer, repasse por apenas R$ 90 mil + saldo deved, ótm loc, à vista. APV.18665.

CAIO FERNANDES - C.1191. F.4008-0001. www.caiofernandes.com.br. Plantão sábado/ dom/feriados das 8 às 17h. Bom apto, bem loc, 77m2, 3/4 snd 1 ste, sl p/ 2 amb, wc, coz, ár serv, 2 vg gar, R$ 170 mil à vista ou CEF. APV.18274.

+ de 3 Quartos

PERES & PERES IMÓVEIS - C.1607. F.4006-0207. 4/4 sdo 4 sts, closet, 3 sls, coz, arm no qto, dep emp, esc, wc serv, ár serv, desp, churrasq, pisc, 3 gar, 2 elev, sl festa, playg, 300m2. R$ 850 mil. AV 01885.

Capim Macio

2 Quartos

PERES & PERES IMÓVEIS- C.1607. F.4006-0207. 2/4, 1 sl, coz, lavand, var, ár serv, churrasq, pisc, 1 gar, 1 elev, 55m2. R$ 145 mil. AV 02005.

1.1 Capim Macio

CAIO FERNANDES - C.1191. F.4008-0001. Plantão sábado/ dom/feriados - das 8 às 17h. www.caiofernandes.com.br. Bom apto c/ 61m2, 2/4 snd 1 ste, sl p/ 2 amb, lavb, coz c/ arm, ár. serv, 1 vg gar, ár. lzer, apenas R$ 180 mil à vista. APV.18290.

3 Quartos

PERES & PERES IMÓVEIS- C.1607. F.4006-0207. 3/4 sdo 1 ste, wc, sl, gar, ár serv, arm qt, coz, esc, qtal, sl est, sombra, lavand, playgr, rua calç. R$ 160 mil. AV.02116.

HENRIQUE VIEIRA- C.2704. 17º Reg. F.3231-4458/9115-6658. Mediterranée, var, sl, wc, 3 ste c/ arms snd 1 suit c/ closet, coz c/ armários, dep emp, ár. lzer c/ quadra poliesportiva, sauna, academia de ginást, 2 salões, 3 vg gar, port 24 h, R$ 2.300 p/mês.

CAIO FERNANDES - C.1191. F.4008-0001. www.caiofernandes.com.br. Plantão sábado/ dom/feriados das 8 às 17h. Apto c/ 110m2, 3/4 snd 2 ste + dep, sl, coz, wc, ár. serv, 2 vg gar, R$ 220 mil à vista ou CEF. APV.18964

+ de 3 Quartos

CAIO FERNANDES - C.1191. F.4008-0001. www.caiofernandes.com.br. Plantão sábado/ dom/feriados das 8 às 17h. Bom apto c/ 213m2, 4/4 snd 2 ste, sl p/ 2 amb, coz c/ arm, ár serv, 2 vg gar, ár. lzer, R$ 350 mil à vista ou CEF. APV.18888.

Cidade Alta

1 Quarto

CAIO FERNANDES - C.1191. F.4008-0001. www.caiofernandes.com.br. Plantão sábado/ dom/feriados das 8 às 17h. Apto c/ 65m2, 1 ste, sl p/ 2 amb, coz, 1 vg gar, R$ 85 mil à vista. APV.18289.

Cidade da Esperança

2 Quartos

CAIO FERNANDES - C.1191. F.4008-0001. www.caiofernandes.com.br. Plantão sábado/ dom/feriados das 8 às 17h. apto 77m2, 2/4, sl p/ 2 amb, coz, wc, 1 vg gar, R$ 100 mil Ac.CEF. APV.18049.

CAIO FERNANDES - C.1191. F.4008-0001. Plantão sábado/ dom/feriados das 8 às 17h. www.caiofernandes.com.br. Bom apt, 57m2, 2/4, 2 sl, wc, coz, 1 vg gar, playg e quadra R$ 105 mil ac.CEF. APV.19025.

CAIO FERNANDES - C.1191. F.4008-0001. www.caiofernandes.com.br. Plantão sábado/ dom/feriados das 8 às 17h. apto 77m2, 2/4, sl p/ 2 amb, coz, wc, 1 vg gar, R$ 100 mil Ac.CEF. APV.18049.

Cidade Satélite

2 Quartos

PERES & PERES IMÓVEIS- C.1607. F.4006-0207. 2/4 sd 1 st, 2 sls, coz, lavand, var, ár serv, churr, piscina, 2 gar, 2 elev, sl fest, playground, 0m2. R$ 90 mil + Saldo devedor. AV-01715.

PERES & PERES IMÓVEIS- C.1607. F.4006-0207. 2/4 sd 1 st, 1 sl, coz, var, ár serv, piscina, 1 gar, 1 elev, sl fest, playground, 56m2. R$ 95 mil. AV-02027.

1.1 Cidade Satélite

PERES & PERES IMÓVEIS- C.1607. F.4006-0207. 2/4, 2 sl, coz, lav, wc serv, churrasq, gar, sl fest, playg, 48m2 R$ 87.912,00. AV.02067.

CAIO FERNANDES - C.1191. F.4008-0001. Plantão sábado/ dom/feriados das 8 às 17h. www.caiofernandes.com.br. Apto 2/4, sl, coz, wc, ár lzer, 1 vg gar, à vista R$ 105 mil. APV.18009.

CAIO FERNANDES - C.1191. F.4008-0001. Plantão sábado/ dom/feriados das 8 às 17h. www.caiofernandes.com.br. Bom apto, 52m2, 2/4 snd 1 ste, sl, wc, coz c/ arm, 1 vg gar, ár. lzer, R$ 105 mil à vista. APV.19005.

CAIO FERNANDES - C.1191. F.4008-0001. Plantão sábado/ dom/feriados das 8 às 17h. www.caiofernandes.com.br. Bom apto, 48m2, 2/4, sl p/ 2 amb, wc, coz, á.serv, 1 vg gar, ár. lzer, R$ 98 mil à vista. APV.18999.

CAIO FERNANDES - C.1191. F.4008-0001. Plantão sábado/ dom/feriados das 8 às 17h. www.caiofernandes.com.br. Bom apto, 2/4, sl p/ 2 amb, coz, wc, ár. serv, 1 vg gar, ár. lzer, R$ 86 mil à vista. APV.18907.

Cidade Verde

3 Quartos

CAIO FERNANDES - C.1191. F.4008-0001. Plantão sábado/ dom/feriados das 8 às 17h. www.caiofernandes.com.br. ótm apto c/ 3/4 snd 2 suit, sl p/ 2 amb, wc, coz c/ arm, 1 vg gar, ótm ár.lazer, R$ 165 mil à vista. APV.18859.

Emaús

2 Quartos

CAIO FERNANDES - C.1191. F.4008-0001. Plantão sábado/ dom/feriados das 8 às 17h. www.caiofernandes.com.br. Bom apto, 2/4 snd 1 ste, sl p/ 2 amb, wc soc, coz, ár lzer, 1 vg gar, R$ 125 mil à vista entrega fev/2011. APV.19100.

CAIO FERNANDES - C.1191. F.4008-0001. Plantão sábado/ dom/feriados das 8 às 17h. www.caiofernandes.com.br. Apto c/ 56m2, 2/4 snd 1 ste, sl p/ 2 amb, var, coz, ár serv, ár. lazer, 1 vg gar, R$ 110 mil à vista. APV.18680.

Lagoa Nova

2 Quartos

APARTAMENTO MOBILIADO - 2/4 1 suíte, 16º andar, defronte ao nascente, piscina, churrasqueira, slaão de festa, segurança, c/garagem. Próx. Supermercado e Machadão. Direto com proprietário. 3234-1244/9106-5864

PERES & PERES IMÓVEIS - C.1607. F.4006-0207. 2/4 sendo 2 ste, 2 sls, coz, wc serv, ár. serv, churrasq, piscin, 1 gar, 2 elev, sl de festa, playg, 62m2. R$ 170 mil. AV 02021.

PERES & PERES IMÓVEIS - C.1607. F.4006-0207. 2/4 sendo 1 ste, 2 sls, coz, lavand, var, ár. serv, churrasq, piscin, 1 gar, 2 elev, sl de festa, playg, 52m2. R$ 165 mil. AV 02092.

PERES & PERES IMÓVEIS - C.1607. F.4006-0207. 2/4 sendo 1 ste, wc, 2 sls, 2 gar, ár serv, coz, esc, sl jan, sl vis, sombra, churra, jard int, pisc, playgr, qdr poliesp, rua calç, sl fest. R$ 227 mil. AV 02113.

1.1 Lagoa Nova

CAIO FERNANDES - C.1191. F.4008-0001. Plantão sábado/ dom/feriados das 8 às 17h. www.caiofernandes.com.br. Ótm apto, novo, 55m2, c/ 2/4 snd 1 ste, sl p/ 2 amb, wc, coz, ár serv, 1 vg gar, ár. lzer, R$ 215 mil à vista. APV.18.955.

CAIO FERNANDES - C.1191. F.4008-0001. Plantão sábado/ dom/feriados das 8 às 17h. www.caiofernandes.com.br. apto bom, 85m2, 2/4 sd 1 ste, sl p/2 amb, wc coz, 1 vg gar, á vista ou CEF ótima localiz. R$ 120 mil.APV.19045.

CAIO FERNANDES - C.1191. F.4008-0001. Plantão sábado/ dom/feriados das 8 às 17h. www.caiofernandes.com.br. apto em ótima localiz, 2/4, sl p/ 2 amb, wc, coz, arm, ár serv, ár lazer, 1 vg gar, á vista ou CEF. R$ 150 mil. APV.18123.

CAIO FERNANDES - C.1191. F.4008-0001. Plantão sábado/ dom/feriados das 8 às 17h. www.caiofernandes.com.br. apto ótm loc, 2/4 snd 1 ste, sl p/ 2 amb, wc, coz c/ arm, 1 vg gar, à vista ou CEF R$ 195 mil. APV.18437.

3 Quartos

PERES & PERES IMÓVEIS- C.1607. F.4006-0207. Apto 3/4, sdo 1 ste, closet, 2 sl, coz, arm. no quarto, dep. empreg, wc serv, ár. serv, churrasq, piscina, 2 gar, 2 elevad, sl de festa, playg, 96 m2. R$ 300 mil. AV-01276.

PERES & PERES IMÓVEIS- C.1607. F.4006-0207. Apto 3/4, sdo 1 ste, 2 sls, coz, lavand, dep. empreg, escrit, wc serv, ár. serv, desp, churrasq, pisc, 2 gar, 2 elev, sl fest, 148m2. R$ 330 mil. AV-01938.

PERES & PERES IMÓVEIS- C.1607. F.4006-0207. Apto 3/4, sdo 1 ste, sl, coz, arm. no quarto, dep. empreg, varanda, wc serv, ár. serv, 2 gar, 140m2. R$ 180 mil. AV-02009.

PERES & PERES IMÓVEIS- C.1607. F.4006-0207. Apto 3/4, sdo 1 ste, sl, coz, lavand, dep. empreg, wc serv, ár. serv, desp, churrasq, piscin, 2 gar, 2 elev, sl de festa, playground, 80m2. R$ 110 mil + SD. AV-02013.

PERES & PERES IMÓVEIS- C.1607. F.4006-0207. Apto 3/4, sdo 3 ste, 2 sls, coz, lavand, dep. empreg, var, wc serv, ár. serv, desp, churrasq, piscin, 2 gar, 2 elev, sl de festa, playground, 120m2. R$ 340 mil. AV-02088.

PERES & PERES IMÓVEIS- C.1607. F.4006-0207. 3/4 sdo 1 ste, 2 sl, coz, lavand, dep emp, var, wc serv, ár. serv, churrasq, piscina, 2 gar, 2 eelv, sl fest, playground, 92m2, R$ 285 mil. AV.02034.

PERES & PERES IMÓVEIS- C.1607. F.4006-0207. 3/4 sdo 1 ste, 1 sl, coz, copa, arm no qto, dep emp, wc serv, ár. pisc, 2 gar, 2 elev, sl fest, 98m2. R$ 340 mil. AV.02089.

PERES & PERES IMÓVEIS- C.1607. F.4006-0207. Apto 3/4, sdo 1 ste, 1 wc, 2 sl, 2 gar, ár serv, arm coz, arm qt, ceramica, coz, dep emp, esc, qtado, sl jan, sl vis, sombra, wc serv, churrasq, jard ext, lavand, pisc, playgr, rua calç, sl fest. R$ 255 mil. AV-02106.

CAIO FERNANDES - C.1191. F.4008-0001. Plantão sábado/ dom/feriados das 8 às 17h. www.caiofernandes.com.br. Bom apto, ótm loc, 3/4 snd 1 ste, sl p/ 2 amb, var, coz, 3 vg gar, ár lzer, R$ 260 mil à vista ou CEF. APV.19089.

1.1 Lagoa Nova

CAIO FERNANDES - C.1191. F.4008-0001. Plantão sábado/ dom/feriados das 8 às 17h. www.caiofernandes.com.br. Ótm apto, em construção, entrega 2014, 116m2 c/ 3/4 snd 2 ste + dep, sl p/ 3 amb, var, coz, ár. serv, ótm ár. lzer, R$ 400 mil à vista. APV.18597.

CAIO FERNANDES - C.1191. F.4008-0001. Plantão sábado/ dom/feriados das 8 às 17h. www.caiofernandes.com.br. Ótm Apto c/ 106m2, 3 suit + dep, sl p/ 2 amb, wc, coz c/ arm, 2 vg gar, ár.lazer R$ 275 mil à vista ou CEF. APV.18814.

+ de 3 Quartos

PERES & PERES IMÓVEIS- C.1607. F.4006-0207. 4/4 sdo 4 ste, closet, 2 sl, coz, copa, lavand, dep emp, wc serv, ár. serv, desp, churrasq, piscina, 3 gar, 2 elev, sl fest, playg, 226m2, R$ 550 mil. AV.02031.

Lagoa Seca

3 Quartos

PERES & PERES IMÓVEIS- C.1607. F.4006-0207. 3/4 sd 3 sts, 2 sls, coz, lav, dep emp, var, wc serv, ár serv, churrasq, pisc, 2 gar, sl festa, playg, 108m2. R$ 290 mil. AV 01919.

CAIO FERNANDES - C.1191. F.4008-0001. Plantão sábado/ dom/feriados das 8 às 17h. www.caiofernandes.com.br. Apto c/ 100m2, 3 suit + dep, sl p/ 2 amb, coz, ár. serv, 2 vg gar cob, ár. lzer R$ 350 mil à vista. APV.18236.

Morro Branco

2 Quartos

MELO ESC. IMB. CRECI 836- vende aptos 2/4 sendo 1 suite, sala, coz, wc social, serv. varanda, elevador, 1 gar. churrasq. forno e depos. 60m2 e 67m2. Entrega JAN/2011. 9973-3958. Plantão todos os dias, até às 18:00hs. Consulte MELO CRECI - 836/17 Reg

3 Quartos

CAIO FERNANDES- C.1191. F.4008-0001. Plantão sábado/ dom/feriados das 8 às 17h. www.caiofernandes.com.br. Bom apto c/ 85 m2, 3/4 + dep, sl p/ 2 amb, wc, coz c/ arms, ár serv, 1 vg gar, ár. lzer, exc loc R$ 200 mil à vista ou CEF. APV.18696.

CAIO FERNANDES- C.1191. F.4008-0001. Plantão sábado/ dom/feriados das 8 às 17h. www.caiofernandes.com.br. Ótm apto c/ 95m2, 3/4 snd 2 ste, sl p/ 2 amb, wc, 2 vg gar, slão fest, bar, exc loc, R$ 236.500,00 à vista. Entrega p/ agosto/2011. APV.18068.

+ de 3 Quartos

PERES & PERES IMÓVEIS - C.1607. F.4006-0207. Apto 4/4 sdo 2 sts, closet, 2 sls, coz, copa, arm no qto, lavand, esc, avr, wc serv, ár serv, desp, churrasq, pisc, 3 gar, 2 elev, sl festa, playg, 192,6m2. R$ 480 mil. AV-01928.

Neópolis

2 Quartos

PERES & PERES IMÓVEIS - C.1607. F.4006-0207. Apto 2/4 sdo 1 ste, 2 sl, coz copa, var, ár serv, churrasq, piscina, gar, sl fest, playground 59m2 R$ 110 mil. AV.02056.

1.1 Neópolis

CAIO FERNANDES - C.1191. F.4008-0001. www.caiofernandes.com.br. Plantão sábado/ dom/feriados das 8 às 17h. Apto 56m2, 2/4 snd 1 ste, sl p/ 2 amb, var, wc, coz, ár serv, 1 vg gar, ár. lzer, repasse de R$ 55 mil + saldo devedor. Entrega dez/2011. APV.19104.

CAIO FERNANDES - C.1191. F.4008-0001. www.caiofernandes.com.br. Plantão sábado/ dom/feriados das 8 às 17h. Apto novo, c/ 55m2, 2/4 snd 1 ste, sl, wc, coz, ár serv, 1 vg gar, R$ 150 mil à vista ou CEF. APV.19078.

CAIO FERNANDES - C.1191. F.4008-0001. www.caiofernandes.com.br. Plantão sábado/ dom/feriados das 8 às 17h. Bom apto, 2/4 snd 1 ste, sl p/ 2 amb, wc, coz c/ arm, ár serv, 1 vg gar, ár. lzer, R$ 149 mil à vista ou CEF, mediante sinal. APV.18939.

3 Quartos

PERES & PERES IMÓVEIS - C.1607. F.4006-0207. 3/4, sdo 1 ste, 1 wc, 2 sls, ár serv, cer, coz, dep emp, esc, qtado, sl jan, sl vis, sombra, var, wc serv, churrasq, jard ext, lavand, pisc, playgr, rua calç, sl fest. R$ 295 mil. AV02103.

Nova Descoberta

3 Quartos

CAIO FERNANDES - C.1191. F.4008-0001. www.caiofernandes.com.br. Plantão sábado/ dom/feriados das 8 às 17h. Bom apto 80m2, 3/4 snd 1 ste, sl p/ 2 amb, coz, wc, ár. serv, ár. lzer, 2 vg gar, R$ 248 mil à vista. APV.16568.

Nova Parnamirim

2 Quartos

REIS MAGOS - C.1328. F: 3222-4480/3211-2355. Cond. Res. Viver: Var, sla, 2/4, wc social, coz, área serv e gar p/ 1 car. R$ 400,00 + taxas

PERES & PERES IMÓVEIS- C.1607. F.4006-0207. 2/4, 2 sls, coz, ár serv, 1 gar, 60m2, R$ 75 mil AV02046.

PERES & PERES IMÓVEIS- C.1607. F.4006-0207. 2/4, snd 1 ste, wc, 2 sls, 1 gar, ár serv, coz, sl jan, sl vist, churrasq, jard ext, lavand, pisc, playgr, rua calç, sl fest. R$ 119 mil. AV02118.

PERES & PERES IMÓVEIS- C.1607. F.4006-0207. 2/4, 1 wc, 1 sl, 1 gar, arm, coz, esc, sl jan, sombra, wc serv, jard ext, lavand, rua calç, R$ 90 mil. AV02119.

PERES & PERES IMÓVEIS- C.1607. F.4006-0207. 2/4, snd 1 ste, wc, 2 sls, ár serv, coz, qtado, sl jan, sl vis, sol, guarita, rua calç. R$ 130 mil. AV02121.

CAIO FERNANDES- C.1191. F.4008-0001. Plantão sábado/ dom/feriados das 8 às 17h. www.caiofernandes.com.br. Exc apto novo, 73m2, novo, 2/4 snd 1 ste, sl p/ 2 amb, coz, ár serv, a partir R$ 145 mil à vista ou CEF. APV.19102.

1.1 Nova Parnamirim

CAIO FERNANDES - C.1191. F.4008-0001. Plantão sábado/ dom/feriados das 8 às 17h. www.caiofernandes.com.br. Exc oport, apto c/ entrega p/ nov/ 2011, 65m2, melhor localiz de N.Parnamirim, ár. lzer comp, elev, acesso pavimentado, exc padrão de acabamento, R$ 130 mil à vista ou CEF. Pagto facilitado. APV.17684.

3 Quartos

ESCRIT.IMOB. CARLOS CUNHA - C.1073. F: 211-3252/4646. 3/4 (sendo 01 ST.) SL, quartos e coz c/ armários, piscina, 02 VAGAS GAR. R$ 165 MIL (quitado)

PERES & PERES IMÓVEIS - C.1607. F.4006-0207. Apto, 3/4 sd 1 ste, 1 wc, 2 sls, 2 gar, ár serv, cer, coz, sl jan, sl vis, sombra, var, churrasq, jard ext, lavand, pisc, playgr, rua calç, sl fest. R$ 120 mil + SD. AV-02105.

CAIO FERNANDES - C.1191. F.4008-0001. Plantão sábado/ dom/feriados das 8 às 17h. www.caiofernandes.com.br. Apto c/ 78M2, 3/4 snd 1 ste, sl p/ 2 amb, wc, coz amer, ár. serv, 2 vg gar, ár lzer, R$ 225 mil à vista. APV.19103.

Petrópolis

1 Quarto

ESCRIT.IMOB. CARLOS CUNHA - C.1073. F: 211-3252/4646. 01 st c/ armário, escritorio, var. piscina, salão de festa, garagem, portão elet. R$ 185 mil (Quitado.

CAIO FERNANDES - C.1191. F.4008-0001. Plantão sábado/ dom/feriados das 8 às 17h. www.caiofernandes.com.br. Apto em ót local, 1 ste, coz americ, 1 vg, ár.lzer. por R$ 100 mil. A vista. APV.19175.

2 Quartos

PERES & PERES IMÓVEIS - C.1607. F.4006-0207. 2/4 snd 1ste, closet, 1 sl, coz no qto, var, ár serv, churrasq, pisc, 1 gar, 2 elev, playground, 56m2. R$ 180 mil. AV-01986.

CAIO FERNANDES - C.1191. F.4008-0001. Plantão sábado/ dom/feriados das 8 às 17h. www.caiofernandes.com.br. Apto c/ 2 sts + dep, sl p/2 amb, coz c/ arm, ár serv, 2 vgs gar, ár lazer. R$ 190 mil. á vista ou CEF. APV.19058.

3 Quartos

PERES & PERES IMÓVEIS - C.1607. F.4006-0207. 3/4, sd 3 sts, closet, 2 sls, coz, arm no qto, lavand dep emp, esc, var, wc serv, ár serv, desp, churrasq, pisc, 3 gar, 2 elev, sl festa, 189m2. R$ 550 mil. AV02071.

HENRIQUE VIEIRA- C.2704. 17º Reg. F.3231-4458/9115-6658. Apt Cond Porto do Alto, sl p/3 amb, vista p/mar, wc soc, 3 sts, s/1 ste máster c/hidro, copa, coz, desp, dep emp, 3 vgs gar, ár lazer compl. R$ 600 mil.

IMOBILIÁRIA CAIO FERNANDES
DESDE 1992 | CRECI-RN 1191/J
Fone - 4008-0001

1.1 Petrópolis

+ de 3 Quartos

PERES & PERES IMÓVEIS - C.1607. F.4006-0207. 5/4, sdo 5 sts, closet, 3 sls, coz, copa, lavand, dep emp, escrit, var, wc serv, ár serv, desp, churrasq, pisc, 4 gar, 2 elev, sl festa, playg, 380m2. R$ 1.280.000,00. AV-01882.

PERES & PERES IMÓVEIS - C.1607. F.4006-0207. 4/4, sdo 4 sts, closet, coz, copa, arm no qto, lavand, dep emp, var, wc serv, ár serv, desp, pisc, 2 gar, 2 elev, sl festa, playg, 268m2. R$ 630 mil. AV-01994.

PERES & PERES IMÓVEIS - C.1607. F.4006-0207. 4/4, sdo 2 sts, closet, 3 sls, coz, lavand, dep emp, var, wc serv, ár serv, desp, pisc, 2 gar, 2 elev, sl festa, 240m2. R$ 580 mil. AV-02081.

CAIO FERNANDES - C.1191. F.4008-0001. Plantão sábado/ dom/feriados das 8 às 17h. www.caiofernandes.com.br. Exc apto, 480m2, 4/4 suit c/ closet + dep, sl p/ 4 amb, coz c/ arm, ár serv, 4 vg gar, ótm ár. lzer, à vista ou CEF R$ 3.300.000,00. apv.18926.

Planalto

2 Quartos

CAIO FERNANDES - C.1191. F.4008-0001. Plantão sábado/ dom/feriados das 8 às 17h. www.caiofernandes.com.br. Bom apto c/55m2, 2/4, sl p/ 2 amb, coz, ár serv, 1 vg gar, ár lzer, R$ 85 mil ac. CEF. APV.19097.

CAIO FERNANDES - C.1191. F.4008-0001. Plantão sábado/ dom/feriados das 8 às 17h. www.caiofernandes.com.br. Bom Apto c/50m2, 2/4, sl p/2 amb, wc, coz c/arm, ár. serv, ár. lazer, 1 vg gar R$ 82 mil à vista. APV.18714.

Praias

1 Quarto

CAIO FERNANDES - C.1191. F.4008-0001. Plantão sábado/ dom/feriados das 8 às 17h. www.caiofernandes.com.br. Búzios bom flat, 1 ste, sl, coz amer, pisc, churrasq, 1 vg gar, de frente p/o mar. R$ 50 mil à vista. APV.18169.

2 Quartos

PERES & PERES IMÓVEIS - C.1607. F.4006-0207. Cotovelo, 2/4, 1 sl, copa/coz, var, pisc, 1 gar, 52m2. R$ 180 mil. AV-01864.

PERES & PERES IMÓVEIS - C.1607. F.4006-0207. Cotovelo, 2/4, sdo 1 st, 1 wc, 1 sl, 2 gar, arm, qt, copa, coz, esc, qtal, sl vis, sombra, avr, wc serv, churrasq, jard ext, jard int, pisc, playgr, rua calç, sl fest. R$ 450 mil. AV-02135.

HENRIQUE VIEIRA- C.2704. 17ª Reg. F.3231-4458/9115-6658. Búzios Cond.Ocean View, Apto, 72m2, var, sl p/2 amb, wc soc c/ arm, 2 c/qto c/arm e ar-cond, dep emp, ár serv, ár lazer c/churrasq e 2 pisc, 2 vgs gar, lacaliz excel, mobil, qdado. R$ 175 mil. www.henriquevieira2704.com.br

1.1 Praias

3 Quartos

REIS MAGOS - C.1328. F: 3222.4480/3211.2355. Ed. Ouro Verde: Var, sla 2 amb, 3/4 sdo 1 ste e 1 reversível, 3 wcs, coz, ar de serv. Gar p/ 1 car R$ 850,00 c/ cond. + IPTU incluso

REIS MAGOS - C.1328. F: 3222.4480/3211.2355. Ed. Ouro Verde: Var, sla 2 amb, 3/4 sdo 1 ste e 1 reversível, 3 wcs, coz, ar de serv. Gar p/ 1 car R$ 150 mil

+ de 3 Quartos

HENRIQUE VIEIRA- C.2704. 17ª Reg. F.3231-4458/9115-6658. Búzios Cond.Ocean View, Apto, 72m2, var ampla, linda vista p/o mar, sl p/2 amb, wc soc c/arm, 2 c/qto c/arm e ar-cond, dep emp, ár serv, ár lazer c/churrasq e 2 pisc, 2 vgs gar, lacaliz excel, mobil, qdado. R$ 170 mil. www.henriquevieira2704.com.br

Ponta Negra

COND VERANO P. NEGRA - Apto 22º and, 2 vg ggm. R$ 150 mil + 80 de SD.8877-9749/9173-0487.

1 Quarto

PERES & PERES IMÓVEIS - C.1607. F.4006-0207. Apto, 1/4 sdo 1 ste, 1 sl, coz, lavand, ár serv, pisc, 1 gar, 2 elev, sl festa, playg, 54m2. R$ 170 mil. AV-02043.

CAIO FERNANDES - C.1191. F.4008-0001. Plantão sábado/ dom/feriados das 8 às 17h. www.caiofernandes.com.br. Apto c/ 56m2, 1 ste, sl, wc, coz c/ arm, ár serv, 1 vg gar, ár. lzer, R$ 240 mil à vista ou CEF mediante sinal. APV.19042.

2 Quartos

PERES & PERES IMÓVEIS - C.1607. F.4006-0207. Apto, 2/4 sdo 1 ste, 2 sls, arm no qto, lavand, dep emp, wc serv, ár serv, churrasq, pisc, 2 gar, sl festa, playground, 93m2. R$ 270 mil. AV-02100.

PERES & PERES IMÓVEIS - C.1607. F.4006-0207. Apto, 2/4 sdo 1 ste, 1 wc, 1 sl, 1 gar, arm coz, copa/coz, qtal, sl vis, rua calç. R$ 160 mil. AV-02134.

CAIO FERNANDES - C.1191. F.4008-0001. Plantão sábado/ dom/feriados das 8 às 17h. www.caiofernandes.com.br. Bom apto c/ 2/4, sl p/ 2 amb, coz, wc, 1 vg gar, sl fest, sião jogos, R$ 160 mil à vista. APV.19115.

CAIO FERNANDES - C.1191. F.4008-0001. Plantão sábado/ dom/feriados das 8 às 17h. www.caiofernandes.com.br. Apto c/ 2/4, sl, coz amer, wc, 1 vg R$ 115 mil à vista. APV.18199.

3 Quartos

OPORTUNIDADE - Corais de Ponta Negra.R$ 240 mil. Direto com proprietário. F: 9962-0625/ 9982-2442

REIS MAGOS - C.1328. F: 3222-4480/3211-2355.Vila de Ponta Negra-Cond. Normandie: Var, sla, 3/4 sdo 2 ste, wc soc, coz, ar de serv e gar p/1 car R$ 400,00+taxas

1.1 Ponta Negra

PERES & PERES IMÓVEIS - C.1607. F.4006-0207. Apto, 3/4 sdo 1 ste, 2 sl, coz, copa, arm no quarto, lavand, dep emp, var, wc serv, ár serv, churr, piscina, 2 gar, 2 elev, sl fest, playgrouond R$ 310 mil. AV.02068.

CAIO FERNANDES - C.1191. F.4008-0001. Plantão sábado/ dom/feriados das 8 às 17h. www.caiofernandes.com.br. apto c/ 3/4 snd 1 ste + dep, sl p/ 2 amb, wc, coz c/ arm, ár serv, 2 vg gar, ár. lzer, R$ 285 mil à vista ou CEF. APV.19067.

CAIO FERNANDES - C.1191. F.4008-0001. Plantão sábado/ dom/feriados das 8 às 17h. www.caiofernandes.com.br. Bom apto c/ 95 m2, 3/4 snd 1 ste + dep, sl p/ 2 amb, wc, coz c/ arm, ár serv, 1 vg gar, ár. lzer R$ 260 mil à vista. APV.18086.

HENRIQUE VIEIRA- C.2704. 17ª Reg. F.3231-4458/9115-6658. Sports Park, apart, var ampla, sl p/2 amb, 3/4 sdo 1 ste, reform, wc soc, coz amerc, dep emp, ár serv compl, 2 vgs gar, ár lazer compl. R$ 275 mil. Qtado e escriturado. www.henriquevieira2704.com.br

HENRIQUE VIEIRA-C.2704. 17ª Reg. F.3231-4458/9115-6658. Corais de P.Negra, var, sl p/2 amb, wc soc, 3/4, (s/1 ste), coz, 3 vg gar, slão fest, espaço gourmet, quadra poliesportiva, ár. lzer port 24 ha, R$ 1.850,00/mensal.

Serrambi

2 Quartos

CRECI 420 - F: 9976.0188/ 8722.6533. Serrambi II, 2/4, R$ 80 mil ac. carta de crédito.

Tirol

2 Quartos

PERES & PERES IMÓVEIS - C.1607. F.4006-0207. 2/4 sd 1 st, 1 sl, coz, lavand, var, ár serv, pisc, 1 gar, sl festa, 56m2. R$ 170 mil. AV-01955.

PERES & PERES IMÓVEIS - C.1607. F.4006-0207. 2/4 sd 1 st, 2 sls, coz, var, ár serv, pisc, 1 gar, sl festa, 56m2. R$ 180 mil. AV-02099.

CAIO FERNANDES - C.1191. F.4008-0001. Plantão sábado/ dom/feriados das 8 às 17h. www.caiofernandes.com.br. Bom apto c/ 110m2, 2/4, snd 1 ste + dep, sl p/ 2 amb, coz c/ arms, wc, ár serv, 2 vg gar, quadra, exc loc, R$ 200 mil à vista ou CEF. APV.19107.

CAIO FERNANDES - C.1191. F.4008-0001. Plantão sábado/ dom/feriados das 8 às 17h. www.caiofernandes.com.br. Exc apto c/ 56m2, 2/4 snd 1 ste, sl p/ 2 amb, coz c/ arm,ár serv, 1 vg gar cob, ár. lzer, R$ 190 mil à vista. APV.18036.

3 Quartos

PERES & PERES IMÓVEIS - C.1607. F.4006-0207. 3/4 sd 3 suit, 3 sls, coz, copa, arm no qto, lavand, dep emp, esc, wc serv, ár serv, churrasq, pisc, 2 gar, 2 elev, sl festa, 180m2. R$ 450 mil. AV-01829.

1.1 Tirol

PERES & PERES IMÓVEIS- C.1607. F.4006-0207. 3/4 sd 3 sts, closet, 2 sls, coz, copa, arm no qto, lavand, dep emp, escrit, wc serv, ár serv, desp, 3 gar, 2 elev, sl festa, playground, 245m2. R$ 650 mil. AV.01833.

PERES & PERES IMÓVEIS- C.1607. F.4006-0207. 3/4 sd 3 sts, closet, 3 sls, coz, copa, lavand, dep emp, escrit, var, wc serv, ár serv, desp, pisc, 3 gar, 2 elev, sl festa, 185m2. R$ 440 mil. AV.02076.

CAIO FERNANDES - C.1191. F.4008-0001. Plantão sábado/ dom/feriados das 8 às 17h. www.caiofernandes.com.br. Bom apto c/ 187m2, 3 ste + dep, sl p/ 3 amb, wc, coz, ár serv, 3 vg gar, ár. lzer, R$ 480 mil à vista ou CEF. APV.19105.

HENRIQUE VIEIRA- C.2704. 17ª Reg. F.3231-4458/9115-6658. Resid América, var, sl p/3 amb, wc soc, 3 stes, s/1 ste máster c/hidro, copa, coz, desp, dep emp, 3 vgs gar cob, ár lazer compl. R$ 670 mil. Exc loc. Imperdível.

HENRIQUE VIEIRA- C.2704. 17ª Reg. F.3231-4458/9115-6658. Resid América, var, sl p/3 amb, wc soc, 3 stes, s/1 ste máster c/hidro, copa, coz, desp, dep emp, 3 vgs gar cob, ár lazer compl. R$ 670 mil. Exc loc. Imperdível.

+ de 3 Quartos

PERES & PERES IMÓVEIS - C.1607. F.4006-0207. 4/4 sd 4 stes, claset, 3 sls, coz, dep emp, var, wc serv, ár serv, desp, pisc, 3 garns, 3 elev, sl festa. R$ 650 mil. AV.01424.

PERES & PERES IMÓVEIS - C.1607. F.4006-0207. 5/4 sd 5 stes, claset, 2 sls, coz, copa, arm no quarto, lav, dep emp, esc, var, wc serv, área serv, churrasq, pisc, 5 garns, 2 elevs, sl. de festa, playground, 500m2. R$ 1.400.000,00. AV.01850.

1.2 Apartamento Aluga

Areia Preta

2 Quartos

CAIO FERNANDES- C.1191. F.4008-0001. Plantão sábado/ dom/feriados das 8 às 17h. Ótimo Apto c/ 2/4 sd 1 st, coz c/arm, sl, p/ 2 amb, dep, ár serv, c/ 3 vgs gar, cob, pisc, churrasq, slão festas. R$ 1.200,00 + cond + IPTU. APA 9926.

Barro Vermelho

2 Quartos

CAIO FERNANDES- C.1191. F.4008-0001. Plantão sábado/ dom/feriados das 8 às 17h. Apto c/2/4 sdo 1 ste, sl p/2 amb c/var, elev, pisc, sl fest, coz c/arm, sl p/2 amb, var, pisc, playg, elev e gar cob. R$ 850,00 + cond + IPTU. APA-10874.

CAIO FERNANDES- C.1191. F.4008-0001. Plantão sábado/ dom/feriados das 8 às 17h. Apto novo, c/2/4 sdo 1 ste, sl p/2 amb c/var, wc c/arm, coz c/arm, ár serv, c/vg gar, pisc e slão festas. R$ 900,00 + cond + IPTU. APA-10581.

1.2 Candelária

Candelária

2 Quartos

TEC IMOBILIÁRIA - C.1718 F:3221-2222/9981-0538. Edf Maria Dina alugo 2/4 + 1 reversível R$ 550,00 + taxas.

3 Quartos

TEC IMOBILIÁRIA - C.1718 F:3221-2222/9981-0538. Viz ao Carrefour Edf Bairro Latino - alugo ap 3/4 + dep R$ 650,00 + taxas.

PERES & PERES IMÓVEIS - C.1607. F.4006-0207. 3/4 s/1 ste, sl, coz, wc serv, ár serv, cond bairro Latino. R$ 700,00 + taxas. Temos outra unidade no mesmo cond. AL.00288.

PERES & PERES IMÓVEIS - C.1607. F.4006-0207. 3/4 c/blindex, 1 sl, coz c/arm, dep emp, wc serv, ár serv, pisc, 2 vgs gar, playg, qdra poliesp, 123m2. R$ 1.300,00 + taxas (cond Green Towes). AL.00701.

+ de 3 Quartos

CAIO FERNANDES - C.1191. F.4008-0001. Plantão sábado/ dom/feriados das 8 às 17h. Exc apto c/ 4 stes c/ closet e arm, sl ampla p/ 3 amb, lavabo, coz c/ arm, dep emp, dep, á. serv. A. alzer c/ pisc e churr. 4 vgs de gar cobertas. Prédio sob pilotis c/ 2 elev, revestido e c/ guarita. R$ 3 mil + cond + IPTU. APA10643.

Capim Macio

CAIO FERNANDES- C.1191. F.4008-0001. Plantão sábado/ dom/feriados das 8 às 17h. Apto c/qtos, sl, coz c/arm, ár serv, gar cob, pilotis e grad. R$ 750,00 + cond + IPTU. APA.10880.

2 Quartos

REIS MAGOS - C.1328. F: 3222.4480/3211.2355. Cond. Maison Cecília Meireles; sla, 2/4 wc soc, coz, ar de serv e gar p/ 1 car. R$ 600,00 c/ cond. incluso

REIS MAGOS - C.1328. F: 3222.4480/3211.2355. Cond. Maison Cecília Meireles; sla, 2/4 wc soc, coz, ar de serv e gar p/ 1 car. R$ 600,00 c/ condomínio incluso

CAIO FERNANDES- C.1191. F.4008-0001. Plantão sábado/ dom/feriados das 8 às 17h. Ap c/ 2/4 sdo 1 ste, sl, var, coz, ár serv, wc, pisc, churrasq, playg, elev e gar. R$ 1 mil + cond + IPTU. APA.10752.

CAIO FERNANDES- C.1191. F.4008-0001. Plantão sábado/ dom/feriados das 8 às 17h. Apto 66m2 c/2/4 sdo 1 ste, sl p/2 amb, coz c/arm, ár serv, gar cob e portão eletr. R$ 800,00 + cond + IPTU. APA.10816.

CAIO FERNANDES- C.1191. F.4008-0001. Plantão sábado/ dom/feriados das 8 às 17h. Ap 55m2 c/2/4 sdo 1 gar cob, pilotis, guarita e elev. R$ 1.200,00 + IPTU + cond. APA-10838.

1.2 Capim Macio

CAIO FERNANDES- C.1191. F.4008-0001. Plantão sábado/ dom/feriados das 8 às 17h. Ap 2/4 c/ arm, sl, wc, coz c/arms e ár. serv. Prédio sob pilotis c/ 1 vg gar coberta. R$ 1.000,00 + cond. Podendo ser alugado por temporada. APA-197.

CAIO FERNANDES- C.1191. F.4008-0001. Plantão sábado/ dom/feriados das 8 às 17h. Ap c/ ótimo acab, novo, c/2 sts, sl c/var, wc, coz amerc, ár serv, préd c/ elev amerc, ár serv, préd c/elev, 1 vg gar cob, guarita, portão eletr, interf, 53m2, lado da sombra. R$ 850,00 + cond. APA.8152.

CAIO FERNANDES- C.1191. F.4008-0001. Plantão sábado/ dom/feriados das 8 às 17h. Ap 2/4 sl p/2 amb, wc, coz c/arm, na pia, ár serv, gar cob. R$ 500,00 + cond + IPTU. APA-4703.

CAIO FERNANDES- C.1191. F.4008-0001. Plantão sábado/ dom/feriados das 8 às 17h. Ap 2/4, sl, wc, coz c/arm na pia, ár serv, c/vg gar cob, playg. R$ 450,00 + cond + IPTU. APA.10740.

3 Quartos

CAIO FERNANDES - C.1191. F.4008-0001. Plantão sábado/ dom/feriados das 8 às 17h. Apto. 70m2 c/3/4, sdo 1 ste, wc, coz c/ arm, pisc, churrasq, pilotis, gar e guarita. R$ 900,00 + cond + IPTU. APA-10820.

CAIO FERNANDES- C.1191. F.4008-0001. Plantão sábado/ dom/feriados das 8 às 17h. Apto c/3/4 sendo 1 ste, sl, ár serv, coz amerc, pisc, agr cobd e elev. R$ 900,00 + IPTU + cond. APA8123.

CAIO FERNANDES- C.1191. F.4008-0001. Plantão sábado/ dom/feriados das 8 às 17h. Apto c/3/4 sdo 1 ste, sl c/var, wc coz amerc, ár serv c/vg gar cob, pisc. R$ 1 mil + cond + IPTU. APA10713.

PERES & PERES IMÓVEIS - C.1607. F.4006-0207. Apto, 3/4 sdo 2 sts, 1 sl p/2 amb, coz c/ arm, ár serv, piscina, 1 gar, elev, sl fest. R$ 800,00 + taxas. (Cond Brisa do Atlântico). AL.00378.

Centro

2 Quartos

APARTAMENTO-Aluga-se e Salas. Centro e Petrópolis c/1 e 2/4, sl, coz, wc, gar, de 250,00 a 500,00. R.Vigário Bartolomeu, 594, sl 113. F:3222-3465/9431-0239/8835-3454.

ESCRIT.IMOB. CARLOS CUNHA - C.1073. F: 211-3252/4646. 2/4, sala, cozinha. R$ 380,00 + taxas

Cidade da Esperança

2 Quartos

CAIO FERNANDES - C.1191. F.4008-0001. Plantão sábado/ dom/feriados das 8 às 17h. Apto c/ bom acabto, 2/4, sl, wc c/ box, coz c/ arms, ár serv, 1 vg gar, port elet, 500,00 + cond + IPTU. APA.1717.

1.2 Cidade Satélite

Cidade Satélite

2 Quartos

CAIO FERNANDES - C.1191. F.4008-0001. Plantão sábado/ dom/feriados das 8 às 17h. Apto. c/2/4, sl, var, coz c/arm, ár serv, pisc, playg, qdra, sl festas, gar. R$ 900,00 + cond. IPTU. APA.10832.

CAIO FERNANDES - C.1191. F.4008-0001. Plantão sábado/ dom/feriados das 8 às 17h. Apto. 56m2 c/2/4 sdo 1 ste, sl, coz, var, pisc, churrasq e gar. R$ 600,00 + cond + IPTU. APA.10619.

Cidade Verde

2 Quartos

CAIO FERNANDES - C.1191. F.4008-0001. Plantão sábado/ dom/feriados das 8 às 17h. Apt c/ 2/4, sl, coz, wc amerc, ár serv, e 2 vgs gar e 70m2 ár const. R$ 650,00 + cond + IPTU. APA-10522.

PERES & PERES IMÓVEIS - C.1607. F.4006-0207. Apto, 2/4 s/2 suit, sl, coz c/ arm, wc soc, escrit, lavand, ár. lzer c/ churrasq, piscina, sl fest, playground, área 65m2 R$ 700,00 + taxas (Cond Campos do Cerrado). Temos outra unidade no mesmo condomínio. AL.00231.

3 Quartos

PERES & PERES IMÓVEIS - C.1607. F.4006-0207. (AL-00826) Apto, 3/4 s/1 suit, sl p/ 2 amb, coz, lavand, ár serv, piscina, gar, 2 elev, sl fest, playground, 70m2 R$ 900,00 + taxas (Residencial Holambra). AL-00833.

Emaús

2 Quartos

CAIO FERNANDES - C.1191. F.4008-0001. Plantão sábado/ dom/feriados das 8 às 17h. Apto novo c/2/4 sdo 1 ste, sl, var, coz c/arm, ár serv, gar, portão elet e pisc. R$ 520,00 + cond + IPTU. APA-10862.

3 Quartos

CAIO FERNANDES - C.1191. F.4008-0001. Plantão sábado/ dom/feriados das 8 às 17h. Apto novo, c/ 79m2, c/ 3/4 sdo 1 ste, sl, wc, coz, e ár. serv, c/ 1 vg gar, e port. eletrico. Ld sombra, R$ 520,00 + cond + IPTU. APA-10684.

Lagoa Nova

1 Quarto

ALUGO APTO- Mobil, qtos e cozinhas c/armários.Excel local. R$ 1.400,00. 9903.7580/8877.8050

2 Quartos

TEC IMOBILIÁRIA - C.1718 F:3221-2222/9981-0538. Ap viz a UNP.e Nordestão. Alugo ap novo, 2/4 (1 ste) c/ arms de coz R$ 700,00 + taxas.

1.2 Lagoa Nova

Tec.Imobiliária

TEC IMOBILIÁRIA - C.1718 F:3221-2222/9981-0538. Ap viz a UNP e Nordestão. Alugo ap novo, 2/4 (1 ste) c/ arms de coz R$ 700,00 + taxas.

TEC IMOBILIÁRIA - C.1718 F:3221-2222/9981-0538. Viz a UFRN - Ed Jacumã: alugo AP novo, 1/4 + 1 reversível R$ 450,00 + taxas.

CAIO FERNANDES - C.1191. F.4008-0001. Plantão sábado/ dom/feriados das 8 às 17h. Apto c/ 2/4, sdo 1 ste, sl p/2 amb, var, coz, ár serv, pisc, churrasq, sl jogos, sl festa, bar, sl p/ginast, playg qdra, elev e gar cob. R$ 800,00 + cond + IPTU. APA-10889.

CAIO FERNANDES- C.1191. F.4008-0001. Plantão sábado/ dom/feriados das 8 às 17h. Apto excel c/56m2 c/2/4 sdo 1 ste, qdra, sl festas, 2 elev e 2 gar cob. R$ 1.000,000 + cond + IPTU. APA.

CAIO FERNANDES - C.1191. F.4008-0001. Plantão sábado/ dom/feriados das 8 às 17h. Apto c/ 2/4, sdo 1 ste, coz, ár serv, wc, gar. R$ 800,00 + cond + IPTU. APA-10025.

PERES & PERES IMÓVEIS- C.1607. F.4006-0207. 2/4, sl p/ 2 amb, 2 gar cobertas, ár serv, coz c/ arm, wc c/ blindex, var, jard ext, lavand, playground, R$ 750,00 + taxas (cond Villagio de Roma) Temos outra unidade no mesmo condomínio. AL.00836,

PERES & PERES IMÓVEIS - C.1607. F.4006-0207. Apto, 2/4, snd 1 suit, sl, coz, lavand, wc soc c/ blindex, var, 2 elev, slão fest, piscina, playgrouond, lavand, churrasq, gar, área 56m2 R$ 800,00 + taxas (Residencial Mirante do Bosque). AL.00846.

PERES & PERES IMÓVEIS - C.1607. F.4006-0207. Apto, 2/4, snd 1 suit, 1 wc soc, 1 sl, 1 gar, ár serv, coz c/arm, var, ár lazer c/ churrasq, 2 elev, pisc. R$ 900,00 + taxas (Cond Ahead- 1ª locação). AL.00847.

3 Quartos

TEC IMOBILIÁRIA - C.1718 F:3221-2222/9981-0538. Ap 2/4 + 1/4 reversível, R$ 500,00 + cond e sem IPTU - Cond D Antônio (prox da UFRN), gar, pisc, play, apto, sl, var, coz, ár serv.

CAIO FERNANDES- C.1191. F.4008-0001. Plantão sábado/ dom/feriados das 8 às 17h. Apto 196m2 c/3 sts, closet sl p/3 amb, esc, lavabo, coz c/pisc, sl fest, playg, gar, elev, revest, pilotis, jdim e interf. R$ 2 mil + cond + IPTU. APA10886.

Lagoa Seca.

3 Quartos

PERES & PERES IMÓVEIS- C.1607. F.4006-0207. 3/4, sdo 1 ste c/arm, 1 wc soc c/arm, 1 sl, 1 vg gar, ár serv, coz c/arm, lado sombra, var, lavand, pisc, playg, sl festa. R$ 700,00 + taxas. (cond Aruba). fotos no site: www.pereseperes.com.br) AL 00856.

CAIO ADVERTE:

COMPRAR APARTAMENTO EM PONTA NEGRA **AGORA,**

PODE FAZER MAL AO SEU BOLSO.

AGUARDE.

TORRE2

1.2 Neópolis

Neópolis

2 Quartos

CAIO FERNANDES- C.1191. F.4008-0001. Plantão sábado/ dom/feriados das 8 às 17h. Apto c/2/4, snd 1 ste, sl p/2 amb, var, wc, coz, ár serv, pisc, churrasq, sauna, sl ginast, sauna, sl festa, playg, qdra, agr, cob, elev. R$ 700,00 + cond.+ IPTU. APA-10848.

CAIO FERNANDES- C.1191. F.4008-0001. Plantão sábado/ dom/feriados das 8 às 17h. Apto c/67m2, c/2/4 sd 1 ste, arm em wc, sla p/2 ambs, var, wc, coz c/ arms, pisc, churr e gar coberta. R$ 500,00 + cond + IPTU. APA-10999

CAIO FERNANDES- C.1191. F.4008-0001. Plantão sábado/ dom/feriados das 8 às 17h. Apto c/bom acab c/2/4, sl, wc, coz e ár serv, c/1 vg gar, cob, são 60m2. R$ 450,00 + cond + IPTU. APA-348.

3 Quartos

REIS MAGOS - C.1328. F: 3222-4480/3211-2355. Jardim Botânico: sl, 3/4, wc soc, coz, ar.serv, dep comp.Gar p/1 car R$ 600.00

REIS MAGOS - C.1328. F: 3222-4480/3211-2355. Jardim Botânico: sl, 3/4, wc soc, coz, ar.serv, dep comp.Gar p/1 car R$ 600.00

Nova Descoberta

3 Quartos

PERES & PERES IMÓVEIS - C.1607. F.4006-0207. Apto, 3/4 snd 1 suit, 2 sl, coz c/ arm, var, ár serv, churrasq, piscina, 2 gar, elev, sl fest R$ 850,00 + taxas. (Cond Ville de Lyon) AL-00830.

Nova Parnamirim

1 Quarto

KITNETS COM MÓVEIS- luz,água, cond/GARAGEM R$ 490 até 4 pessoas. F: 9964.3914

2 Quartos

REIS MAGOS - C.1328. F: 3222.4480/3211.2355. Cond. Esplanada dos Jardins: var, sla, 2/4 1 ste, wc soc, coz e ar serv.ar lazer R$ 600.00 c/cond. incluso

REIS MAGOS - C.1328. F: 3222-4480/3211-2355. Cond. Res. Viver: Var, sla, 2/4, wc social, coz, área serv e gar p/ 1 car. R$ 400,00 + taxas

REIS MAGOS - C.1328. F: 3222.4480/3211.2355. Cond. Esplanada dos Jardins: var, sla, 2/4 1 ste, wc soc, coz e ar serv. ar lazer R$ 600,00 c/cond. incluso

CAIO FERNANDES- C.1191. F.4008-0001. Plantão sábado/ dom/feriados das 8 às 17h. Apto c/2/4 ste, corredor de circulação, coz, ár serv, wc e gar. R$ 700,00 + IPTU + cond. APA-6634.

CAIO FERNANDES- C.1191. F.4008-0001. Plantão sábado/ dom/feriados das 8 às 17h. Apto c/ 2/4 sdo 1 ste, sl, coz, á. serv, wc, sl jogos, sl festas, playg, qdra, gar cob. R$ 600,00 + cond + IPTU. APA10885.

CAIO FERNANDES- C.1191. F.4008-0001. Plantão sábado/ dom/feriados das 8 às 17h. Apto c/ 2/4 sdo 1 ste, sl, coz, á. serv e 1 vg gar. R$ 550,00 + cond + IPTU. APA10555.

CAIO FERNANDES- C.1191. F.4008-0001. Plantão sábado/ dom/feriados das 8 às 17h. Apto c/2/4 sd 1 ste, sl p/ 2 amb, wc, coz, dep, ár. serv, 1 vaga gar coberta R$ 700,00 + cond + IPTU. APA-10656.

Capim Macio

Apart, 4qts, 3st, dep.emp, á.serv, armár, desp, 2vgs, 131,4m², á.lazer, R$ 300 mil (cód.199055)

www.abreuimoveis.com.br

Av. Prudente de Morais, 2900, Natal/RN.

Tel: (84) 3203-3000

Abreu BrasilBrokers

1.2 Nova Parnamirim

CAIO FERNANDES- C.1191. F.4008-0001. Plantão sábado/ dom/feriados das 8 às 17h. Apto c/2/4 sd 1 ste, sl, wc, coz c/arm, dep emp, ár serv, gar cob. R$ 500,00 + cond + IPTU. APA-10815.

CAIO FERNANDES- C.1191. F.4008-0001. Plantão sábado/ dom/feriados das 8 às 17h. Apto c/2/4, sl, var, wc, coz, ár. serv, depós, churrasq, playg, qdra e gar. R$ 600,00 + IPTU. APA-10857.

PERES & PERES IMÓVEIS - C.1607. F.4006-0207. Apto, 2/4, snd 1 suit, sl p/ 2 amb, coz c/ arm, ár serv, lavand, wc soc c/ blindex, 2 gar, R$ 700,00, cond incluso (Cond Flor de Liz) AL-00845.

3 Quartos

CAIO FERNANDES - C.1191. F.4008-0001. Plantão sábado/ dom/feriados das 8 às 17h. Apto c/bom acab, 3/4 sdo 1 ste, sl, wc, coz, ár serv, c/1 vg gar, são 80m2. R$ 550,00 + cond + IPTU. APA-8522.

CAIO FERNANDES - C.1191. F.4008-0001. Plantão sábado/ dom/feriados das 8 às 17h. Apto c/3/4 sd 1 suite, sl p/2 amb, coz, ár serv, c/2 vgs gar. R$ 750,00 + cond + IPTU. APA-10731.

CAIO FERNANDES - C.1191. F.4008-0001. Plantão sábado/ dom/feriados das 8 às 17h. Apto c/3/4 sd 2 suits, sl p/2 amb, coz c/ arm, ár serv, playground, gar cob. R$ 600,00 + com + IPTU. APA-10823.

CAIO FERNANDES - C.1191. F.4008-0001. Plantão sábado/ dom/feriados das 8 às 17h. Apto c/3/4 sd 1 suite, sl, wc, coz, ár serv, c/ vg gar, pisc, churrasq, bar, são jogos. R$ 650,00 + cond + IPTU. APA-10396.

Petrópolis

2 Quartos

PERES & PERES IMÓVEIS - C.1607. F.4006-0207. 2/4 sdo 1 ste, sl, wc social, coz, var, ár. serv, piscina, 1 gar, 2 elevds, sl festa, 56m2. R$ 700,00 + taxas. (Cond. Alto do Juruá). AL 00804.

3 Quartos

CAIO FERNANDES - C.1191. F.4008-0001. Plantão sábado/ dom/feriados das 8 às 17h. Apto c/3 sts snd 1 master c/closets e arms, sla p/2 ambs c/var, lavabo, wc coz c/arm, desp, dep emp, ár serv, depós, ár lazer compl, préd sob pilotis c/3 vgs gar cob e guarita. R$ 5 mil + cond + IPTU. APA.10676.

Planalto

2 Quartos

SOLAR DAS ESTAÇÕES - Lado da sombra, ar de lazer.R$ 500,00 incluso condominio.F:9105.0283

PERES & PERES IMÓVEIS - C.1607. F.4006-0207. 2/4, 1 wc soc c/blind, 1 sl, 1 gar, ár serv, coz, lado sombra, churrasq, jdim exter, pisc. R$ 550,00. cond incluso (Cond Solar das Estações). AL-00660.

Ponta Negra

1 Quarto

APARTAMENTOS MOBILIADOS - Fone: 9982-6226. www. apartlemporada.com.br

APARTAMENTO MOBILIADO - Tr. 9983-7577/9110-4259.

PERES & PERES IMÓVEIS - C.1607. F.4006-0207. 1/4 s/1 ste, revers, 1 vg gar, coz, var, pisc, rua calç, slão festa. R$ 1.500,00 incluso cond.(Cond var do Alagama). AL.00857.

1.2 Ponta Negra

2 Quartos

CAIO FERNANDES- C.1191. F.4008-0001. Plantão sábado/ dom/feriados das 8 às 17h. Apto c/ 2 suit c/arms, sl, wc, coz c/ arms, ár serv, ár lazer c/pisc, churraq, sauna, slão festas, ginast e de jogos, playg, qdra, prédio c/2 elev, 1 vg gar e guarita, o apto e todo mobil c/ar.cond e Tv a cabo. R$ 1.200,00 + cond + IPTU. APA.8778.

CAIO FERNANDES- C.1191. F.4008-0001. Plantão sábado/ dom/feriados das 8 às 17h.- Apto mobil c/2/4 sdo 1 ste, sl p/2 amb c/var,, wc, coz, ár serv. C vaga de gar coberta, pisc, churr, slão de festas e de jogos, playg. R$ 950,00 + cond + IPTU. APA-10746.

CAIO FERNANDES- C.1191. F.4008-0001. Plantão sábado/ dom/feriados das 8 às 17h. Apto c/2/4 sdo 1 ste, wc, coz, ár serv, piscina, sl fest, gar, elev, R$ 800,00 + cond + IPTU. APA-10784.

CAIO FERNANDES- C.1191. F.4008-0001. Plantão sábado/ dom/feriados das 8 às 17h. Apto c/2/4 sd 1 ste, sla, coz, ár.serv, gar e elev. R$ 900,00 + cond + IPTU. APA.10454.

CAIO FERNANDES- C.1191. F.4008-0001. Plantão sábado/ dom/feriados das 8 às 17h.- Apto c/2/4 sd 1 ste, sla p/2 ambs, wc, coz, ár.serv e gar. R$ 750,00 + cond + IPTU. APA-10746.

CAIO FERNANDES- C.1191. F.4008-0001. Plantão sábado/ dom/feriados das 8 às 17h. Apto c/2/4 sd 1 ste, sl, 3 wc soc, coz c/ arm, ár lazer comp, 2 elev, 1 vg gar R$ 1.300,00 c/ cond + IPTU. APA.10356.

CAIO FERNANDES- C.1191. F.4008-0001. Plantão sábado/ dom/feriados das 8 às 17h. Apto c/ 2/4 snd 1 suit, sl, coz c/ arms, ár serv, wc c/ blindex, churrasq, piscina e gar cob. R$ 1.200,00 + cond + IPTU. APA.10800.

CAIO FERNANDES- C.1191. F.4008-0001. Plantão sábado/ dom/feriados das 8 às 17h. Apto novo c/ótimo apto, c/ 2/4 snd 1 suit, sl p/2 amb c/ var,,wc, coz, ár serv. Prédio sob pilotis c/ 3 elev, 1 vg gar, guarita e port elet, área lazer c/ piscina, churrasq, slão fest e de jogos e bar, são 56m2, id somb. R$ 900,00 + cond + IPTU. APA.10222.

CAIO FERNANDES- C.1191. F.4008-0001. Plantão sábado/ dom/feriados das 8 às 17h. Apto c/ 2/4, sl p/ 2 amb, coz c/ arms, dep emp, ár serv, gar, R$ 600,00 + cond + IPTU. APA-10821.

CAIO FERNANDES- C.1191. F.4008-0001. Plantão sábado/ dom/feriados das 8 às 17h. Apto c/ 2/4 snd 1 suit, wc, coz c/ arms, desp, ár serv, piscina, churraq, playground, gar cob, R$ 900,00 + cond + IPTU. APA.10593.

3 Quartos

REIS MAGOS - C.1328. F: 3222-4480/3211-2355.Vila de Ponta Negra-Cond. Normandie: Var, sla, 3/4 sdo 2 ste, wc soc, coz, ar de serv e gar p/1 car R$ 400,00+taxas

Potilândia

2 Quartos

PERES & PERES IMÓVEIS - C.1607. F.4006-0207. 2/4 c/ arm, 3 sl, coz c/ arm, dep emp, wc serv, piscina, gar, R$ 850,00 (cond incluso) fotos no site www.pereseperes.com.br. AL-00821.

Tirol

2 Quartos

REIS MAGOS - C.1328. F: 3222.4480/3211.2355. Cond. Ruth Galvão: Var, sl, 2/4 1ste, wc soc, coz, ar serv, gar p/1 car e ar lazer.R$ 1.100 + taxas,mobiliado

REIS MAGOS - C.1328. F: 3222.4480/3211.2355. Cond. Ruth Galvão: Var, sla, 2/4 sdo 1ste, wc soc. Coz, ar serv, gar p/ 1 car e ar lazer. R$ 1.100,00 + taxas, mobiliado

1.2 Tirol

CAIO FERNANDES - C.1191. F.4008-0001. Plantão sábado/ dom/feriados das 8 às 17h. Apto c/ 2/4 sdo 1 ste, sl p/ 3 amb, coz c/arms, ár serv, gar cob R$ 800,00 + IPTU + cond. APA-10030

PERES & PERES IMÓVEIS - C.1607. F.4006-0207. 2/4, 1 wc soc, 1 sl, 1 gar, ár serv, coz, lado sombra, var, lavand, pisc, playg, rua calç, slão festa. R$ 900,00 + taxas(Resid Bell Tirol). AL.00854.

1.3 Casa Compra e Venda

Barro Vermelho

3 Quartos

CAIO FERNANDES- C.1191. F.4008-0001. www.caiofernandes.com.br. Plantão sábado/ dom/feriados das 8 às 17h. Casa c/ 220m2, terr 10x20, 3 sts, sl p/ 2 amb, wc, ár serv, 3 vg gar. R$ 350 mil. Financ. CAV.18198.

CAIO FERNANDES- C.1191. F.4008-0001. www.caiofernandes.com.br. Plantão sábado/ dom/feriados das 8 às 17h. Casa boa c/ 180m2, 3/4 sd 1 ste, 2 slas p/ 2 amb, coz, 1 vg gar cob. R$ 320 mil. CAV.17470.

CAIO FERNANDES- C.1191. F.4008-0001. www.caiofernandes.com.br. Plantão sábado/ dom/feriados das 8 às 17h. Casa bem localiz, terr 12x41, 3/4, dep, 3 sls, esc, wc soc, coz, ár serv, 1 vg gar á vista ou financ. R$ 320 mil. CAV.18174.

Candelária

3 Quartos

PERES & PERES IMÓVEIS - C.1607. F.4006-0207. Exc casa c/ótima localiz, 3/4 sdo 2 sts, closet, 4 sls, coz, copa, arm no qto, lavand, dep emp, esc, var, wc serv, ár serv, desp, churrasq, pisc, 3 gar, terr med 45x30m, ár const 500m2. R$ 1.000.000,00. CV-00908.

CAIO FERNANDES - C.1191. F.4008-0001. www.caiofernandes.com.br. Plantão sábado/ dom/feriados das 8 às 17h. ótima casa no alto, c/3/4 sd 2 sts + dep, 3 sls, wc, coz c/arm, ár serv, 4 vgs gar. R$ 550 mil. pode ser financ. CAV.19087.

+ de 3 Quartos

CAIO FERNANDES - C.1191. F.4008-0001. www.caiofernandes.com.br. Plantão sábado/ dom/feriados das 8 às 17h. Casa boa, num ótima localiz, 4/4, sl p/3 amb, wc, coz c/arm, ár serv, 3 vgs gar. R$ 430 mil á vista. CAV.19143.

CAIO FERNANDES - C.1191. F.4008-0001. www.caiofernandes.com.br. Plantão sábado/ dom/feriados das 8 às 17h. Casa ótima, bem localiz, 5/4, sd 3 sts + dep, 2 sls p/4 amb, wc, coz c/arm, ár serv, 5 vgs gar, ár lazer privativa. R$ 900 mil pode ser financ. CAV.19153.

Capim Macio

3 Quartos

PERES & PERES IMÓVEIS - C.1607. F.4006-0207. 3/4 snd 3 suit, 2 sl, coz, arm no quarto, lavand, dep emp, var, wc serv, ár serv, desp, piscina, 2 gar, 190m2 R$ 320 mil. CV.02059.

PERES & PERES IMÓVEIS - C.1607. F.4006-0207. 3/4 snd 2 suit, 2 sls, coz, lavand, dep emp, wc serv, ár serv, 2 gar, 166m2 R$ 220 mil. CV.02097.

+ de 3 Quartos

CAIO FERNANDES - C.1191. F.4008-0001. www.caiofernandes.com.br. Plantão sábado/ dom/feriados das 8 às 17h. Casa c/4 sts + 2 sls, coz c/arm, wc, ár serv, pisc, 3 vg gar. R$ 320 mil. á vista ou CEF. CAV-18799.

CAIO FERNANDES - C.1191. F.4008-0001. www.caiofernandes.com.br. Plantão sábado/ dom/feriados das 8 às 17h. Casa c/terr 20x40, 4 sts + dep, sl p/2 amb, coz c/arm, ár serv, pisc, 3 vgs gar, apenas. R$ 560 mil. á vista ou CEF. CAV-18586.

1.3 Cidade Satélite

Cidade Satélite

3 Quartos

CAIO FERNANDES - C.1191. F.4008-0001. www.caiofernandes.com.br. Plantão sábado/ dom/feriados das 8 às 17h. Casa excel c/terr 10x24, 3 suit, sl p/2 amb, coz c/arm, wc, ár serv, 3 vgs gar, churrasq. R$ 320 mil. Pode financ. CAV.19139.

CAIO FERNANDES - C.1191. F.4008-0001. www.caiofernandes.com.br. Plantão sábado/ dom/feriados das 8 às 17h. Boa Casa c/ terr 12x30, 3/4, sd 2 sts, sla p/2 amb, wc, coz, ár serv, 6 vgs gar, pisc. R$ 200 mil. á vista. CAV.19156.

CAIO FERNANDES - C.1191. F.4008-0001. www.caiofernandes.com.br. Plantão sábado/ dom/feriados das 8 às 17h. Boa casa ótima localiz, terr 12x25, 3/4 + dep, sl, wc, coz, ár serv, 5 vgs gar. R$ 160 mil ac CEF. TR.19125.

Cidade Verde

3 Quartos

CAIO FERNANDES - C.1191. F.4008-0001. www.caiofernandes.com.br. Plantão sábado/ dom/feriados das 8 às 17h. Casa boa c/3/4 sd 2 sts, sl p/2 amb, coz, ár serv, 3 vgs gar. R$ 250 mil. á vista ou CEF. CAV.19149.

CAIO FERNANDES - C.1191. F.4008-0001. www.caiofernandes.com.br. Plantão sábado/ dom/feriados das 8 às 17h. Casa excel c/3/4 sd 1 st + dep, 2 sls, coz c/arm, ár serv, 2 vgs gar. R$ 230 mil. Financ. CAV.19070.

CAIO FERNANDES - C.1191. F.4008-0001. www.caiofernandes.com.br. Plantão sábado/ dom/feriados das 8 às 17h. Casa em cond.fech c/3 sts + dep, sl p/3 amb, coz c/arm, esc, coz c/arm, ár. serv, 4 vgs gar, ár lazer. R$ 350 mil à vista. CAV.18829.

Dix-Sept Rosado

2 Quartos

CAIO FERNANDES - C.1191. F.4008-0001. www.caiofernandes.com.br. Plantão sábado/ dom/feriados das 8 às 17h. Casa c/ terr 7,40x27, 2/4 sd 1 ste, sl p/2 amb, wc, coz c/arm, ár serv, 1 vg gar. R$ 180 mil. á vista ou CEF. CAV.19051.

3 Quartos

CAIO FERNANDES - C.1191. F.4008-0001. www.caiofernandes.com.br. Plantão sábado/ dom/feriados das 8 às 17h. Boa Casa, 160m2, 3/4 sd 1 ste + dep, sl p/2 amb, coz, wc, ár serv, qtal, 2 vgs gar, ac. CEF. R$ 220 mil. CAV.19021.

Emaús

3 Quartos

CAIO FERNANDES - C.1191. F.4008-0001. www.caiofernandes.com.br. Plantão sábado/ dom/feriados das 8 às 17h. ótima casa c/terr 10x25, 3/4 sd 1 ste, sl p/2 amb, var, wc coz, ár serv, 2 vg gar. R$ 170 mil à vista. ou CEF. CAV.19090.

CAIO FERNANDES - C.1191. F.4008-0001. www.caiofernandes.com.br. Plantão sábado/ dom/feriados das 8 às 17h. Boa casa, 130m2, terr 10x20, 3/4 sd 1 ste, sl p/2 amb, wc, coz amerc, 2 vg gar. R$ 130 mil. à vista. CAV.19093.

CAIO FERNANDES - C.1191. F.4008-0001. www.caiofernandes.com.br. Plantão sábado/ dom/feriados das 8 às 17h. Boa casa, terr 10x20, 3/4 sd 1 ste, sl p/2 amb, wc, coz, 2 vg gar. R$ 160 mil. à vista ou CEF. CAV.18386.

CIDADE VERDE

Imobiliária Tertuliano Rêgo

FONE 320-2800

PLANTÃO SÁBADO/DOMINGO

Apartamento Ótimo local, sala 2amb, 3qtos(2suítes), demais dep, gar, lazer.

R$ 170.000,00.

Tr17846

1.3 Lagoa Nova

Lagoa Nova

3 Quartos

PERES & PERES IMÓVEIS - C.1607. F.4006-0207. 3/4 sd 1 st, 2 sls, coz, lavand, dep emp, var, wc serv, ár serv, 2 gar, 200m2. R$ 260 mil. CV.01738.

PERES & PERES IMÓVEIS - C.1607. F.4006-0207. 3/4 sd 2 st, closet, 3 sls, coz, copa, arm no quarto, lav, dep emp, var, wc serv, área serv, desp, 3 gar, 280m2. R$ 380 MIL. CV 01772.

PERES & PERES IMÓVEIS - C.1607. F.4006-0207. 3/4 sd 1 st, wc, 2 sl, 3 gar, ár. serv, arm qt, copa coz, dep emp, desp, escrit, sl jan, sl vis, wc serv, lavand, rua calç, R$ 250 mil. CV.01867.

CAIO FERNANDES - C.1191. F.4008-0001. www.caiofernandes.com.br. Plantão sábado/ dom/feriados das 8 às 17h. Csa em ótima localiz, 3/4, sd 1 ste, 2 sls, coz, 3 vgs gar. R$ 270 mil á vista. CAV.19167.

CAIO FERNANDES - C.1191. F.4008-0001. www.caiofernandes.com.br. Plantão sábado/ dom/feriados das 8 às 17h. Csa c/terr 10x35, 3/4 sd 1 ste, 2 sls, coz, ár.serv, 4 vg gar, pisc. R$ 320 mil. Financia pela caixa.AV.19.144.

CAIO FERNANDES - C.1191. F.4008-0001. www.caiofernandes.com.br. Plantão sábado/ dom/feriados das 8 às 17h. Casa muito boa em excel localiz, 3/4 sd 1 ste, sl, wc, coz, ár serv, 1 vg gar. R$ 450 mil. á vista ou CEF. CAV.18.621.

CAIO FERNANDES - C.1191. F.4008-0001. www.caiofernandes.com.br. Plantão sábado/ dom/feriados das 8 às 17h. Ótima Casa c/ 3/4 sd 2 sts + dep, 2 sls, coz c/arm, ár serv, excel local. R$ 320 mil. Ac CEF. CAV.18.897.

+ de 3 Quartos

CASA C/4/4(02STES),3SLS- wc,gar,coz,ár serv,pergol,escrit,public,terr14x26 próx.Petrobrás.R$ 200 mil.8847-1584

CAIO FERNANDES - C.1191. F.4008-0001. www.caiofernandes.com.br. Plantão sábado/ dom/feriados das 8 às 17h. Boa csa, local excel, 4 sts + dep, 3 sls p/2 ambs, wc, coz c/arm, ár.serv, 5 vgs gar, pisc e churr. Apenas R$ 700 mil. A vista ou CEF. CAV.19.145.

Mirassol

3 Quartos

CAIO FERNANDES - C.1191. F.4008-0001. www.caiofernandes.com.br. Plantão sábado/ dom/feriados das 8 às 17hs. Boa Casa 3/4 snd 1 ste + dep, 2 sls, 2 wc, coz, ár serv, 1 vg gar. R$ 280 mil. à vista ou CEF. CAV.18742.

CAIO FERNANDES -. C.1191. F.4008-0001. www.caiofernandes.com.br. Plantão sábado/ dom/feriados das 8 às 17hs. Casa c/terr 10x20, 3/4 sd 2 sts + dep, sl p/2 amb, wc, coz, ár serv, 1 vg gar, R$ 260 mil. à vista ou CEF. CAV.18.229.

Morro Branco

+ de 3 Quartos

CAIO FERNANDES - C.1191. F.4008-0001. www.caiofernandes.com.br. Plantão sábado/ dom/feriados das 8 às 17h. Casa c/4/4 snd 3 sts + dep, 2 sls, coz, wc soc, ár serv, 5 vgs gar. R$ 260 mil à vista ou CEF. CAV.18208.

1.3 Morro Branco

CAIO FERNANDES - C.1191. F.4008-0001. www.caiofernandes.com.br. Plantão sábado/ dom/feriados das 8 às 17h. Casa em ót local, 4/4 snd 2 ste + dep, sl p/ 2 amb, wc soc, var, lavb, coz, dep emp, desp, coz aux, 6 vg gar, apenas R$ 580 mil. aceita financ e proposta. CAV.18265.

Neópolis

2 Quartos

CONJ. JIQUI- Vende-se duas casas no mesmo terreno. F: 3207.5885/9959.1871

3 Quartos

CAIO FERNANDES - C.1191. F.4008-0001. www.caiofernandes.com.br Plantão sábado/dom/ feriados das 8 às 17h. Cs 3/4, sd 1 ste, sl p/2 amb, wc, coz, ár serv. R$ 250 mil, ac CEF. CAV.191112.

CAIO FERNANDES - C.1191. F.4008-0001. www.caiofernandes.com.br Plantão sábado/dom/ feriados das 8 às 17h. Csa c/terr 10x25, 3 sd 1 ste + dep, sl p/2 ambs, wc, coz, ár.serv, 3 vgs de gar. A vista. R$ 165 mil. CAV.19168.

Nsa Sra Apresentação

2 Quartos

CASA COM 2/4,2 STES- sl, ar serv, coz, qtal grande.R$ 65 mil. 8120-6473/8118-6411/9190-3501

Nova Parnamirim

2 Quartos

OPORTUNIDADE IMPERDÍVEL - Jardim das Nações - Coophab, quitado, 2/4, com obra de ampliação.R$ 80 mil.F: 8877.6729/ 9903.0227/9903.0224.

3 Quartos

PERES & PERES IMÓVEIS - C.1607. F.4006-0207. 3/4 snd 1 ste, 2 sls, coz, copa, var, ár serv, 2 gar, 160m2. R$ 190 mil. CV-01930.

PERES & PERES IMÓVEIS - C.1607. F.4006-0207. 3/4 snd 1 ste, 2 sls, coz, lavand, ár serv, churrasq, piscina, 3 gar, 170m2. R$ 250 mil. CV-01988.

PERES & PERES IMÓVEIS - C.1607. F.4006-0207. 3/4 snd 3 sts, 1 wc, 2 sls, 3 gar, ár serv, copa, coz, dep emp, desp, esc, qtal, sl est, sl jan, sombra, jard ext, pisc, rua calç. R$ 340 mil. CV-02109.

CAIO FERNANDES - C.1191. F.4008-0001. www.caiofernandes.com.br. Plantão sábado/ dom/feriados das 8 às 17h. Csa c/3/4 sd 1 ste, sla p/2 ambs, wc, coz, ár.serv, 3 vgs de gar. R$ 110 mil. CAV-19133.

CAIO FERNANDES - C.1191. F.4008-0001. www.caiofernandes.com.br. Plantão sábado/ dom/feriados das 8 às 17h. Csa nova, em constr, 3/4 sd 1 ste, sla p/2 ambs, wc, coz, ár.serv, 2 vg gar. Apenas R$ 175 mil. A vista ou CEF. CAV-19137.

HENRIQUE VIEIRA- C.2704. 17º Reg. F.3231-4458/9115-6658. Bosque da Palmeiras, duplex, var ampla, slão p/3 amb, 3 sts, sdo 1 ste máster, copa/coz, desp, ár serv, mezanino c/sls de tv, solário, gar p/4 carr, 294m2 de ár cob, acab de 1ª qlidade, ár lzer c/piscina e churrasq. 800 mil.

HENRIQUE VIEIRA- C.2704. 17º Reg. F.3231-4458/9115-6658. Cond Morumbi Park; casa, jardim, 2 gar, var, 2 sls c/pergol, lavabo, c/arm, 3/4, sdo 1 ste c/arm, 2 semi-stes c/arm. coz, c/arm, desp, dep compl empreg, ár serv, qtal, ár lazer c/churrasq, pisc, port 24 hrs. R$ 295 mil.

+ de 3 Quartos

COND. GREEN CLUB III - 4 stes, recém construida. F:9607-1209/3201-5856

CAIO FERNANDES - C.1191. F.4008-0001. www.caiofernandes.com.br. Plantão sábado/ dom/feriados das 8 às 17h. Excel csa em cond fech c/4 sts + dep, sla p/3 ambs, coz, wc, ár/serv, 4 vgs gar, ót ár lzer. R$ 640 mil. A vista ou CEF. CAV.19.122.

1.3 Nova Parnamirim

CAIO FERNANDES - C.1191. F.4008-0001. www.caiofernandes.com.br. Plantão sábado/ dom/feriados das 8 às 17h. Ót csa, nova, c/4/4 sd 1 ste, sl p/2 ambs, wc, coz c/arm, ár.serv, 2 vgs de gar, churr. Apenas R$ 180 mil. A vista ou CEF. CAV.19.092.

Parnamirim

2 Quartos

CAIO FERNANDES - C.1191. F.4008-0001. www.caiofernandes.com.br. Plantão sábado/ dom/feriados das 8 às 17h. Exc Casa nova, recém const, c/2/4, sd 1 ste, l p/2 amb, coz, wc soc, qtal, ár serv, 1 vg gar cob. R$ 80 mil, financ pelo minha casa, minha vida. CAV.16789.

CAIO FERNANDES - C.1191. F.4008-0001. Plantão sábado/ dom/feriados das 8 às 17h. www.caiofernandes.com.br. Casa nova, ótimo acab, terr 10x20, 2/4, sl p/2 amb, wc, coz, ár serv, 1 vg gar, financ pelo minha casa, minha vida. R$ 89 mil. CAV.18642.

3 Quartos

CAIO FERNANDES - C.1191. F.4008-0001. www.caiofernandes.com.br Plantão sábado/dom/ feriados das 8 às 17h. Exc casa nova, c/3/4 sd 1 ste, terr 12x25, sl p/2 amb, coz, ár serv, 2 vg gar, por apenas R$ 100 mil. Financ pelo minha casa, minha vida. CAV.19048.

+ de 3 Quartos

CRECI 420 - F: 9976.0188/ 8722.6533. DUPLEX CAJUPIRANGA. 4/4 ac. carta de crédito.

Parque das Colinas

+ de 3 Quartos

PERES & PERES IMÓVEIS- C.1607. F.4006-0207. 4/4 sd 4 suit, closet, 2 sl, coz, copa, arm no quarto, dep emp, escrit, var, wc serv, ár serv, churr, piscina, 10 gar, 420m2 R$ 550 mil. CV.02058.

PERES & PERES IMÓVEIS- C.1607. F.4006-0207. 4/4 sd 2 sts, 3 sls, coz, copa, lav, dep emp, esc, var, wc serv, ár/serv, desp, churr, pisc, 6 gars, 437m2, R$ 580 mil. CV.01550.

Petrópolis

2 Quartos

REIS MAGOS - C.1328. F: 3222.4480/3211.2355. Sla, 2/4, wc, coz, quintal peq. R$ 130 mil

REIS MAGOS - C.1328. F: 3222.4480/3211.2355. Sla, 2/4, wc, coz, quintal peq. R$ 130 mil

Planalto

3 Quartos

CAIO FERNANDES - C.1191. F.4008-0001. www.caiofernandes.com.br. Plantão sábado/ dom/feriados das 8 às 17h. Casa nova, 3/4 sd 1 ste, sl p/2 amb, wc, coz, ár serv, 2 vg gar. R$ 138 mil. ac CEF. CAV.18820.

+ de 3 Quartos

CAIO FERNANDES - C.1191. F.4008-0001. www.caiofernandes.com.br. Plantão sábado/ dom/feriados das 8 às 17h. Casa em cond.fech c/terr 10x20, 4/4 sd 1 ste, sl, wc, coz amerc, ár serv, 2 vgs gar, pisc. R$ 150 mil. á vista. CAV.19084.

Praias

3 Quartos

PERES & PERES IMÓVEIS- C.1607. F.4006-0207. Praia de Búzios Oport, cs b.mar, c/ terraço em L, 3/4 snd 1 suit, 3 sl, coz, arm no quarto, lavand, dep emp, wc serv, ár serv, churrasq, 6 gar, 220m2 R$ 220 mil. CV-01653.

1.3 Praias

1.3 Casa Compra e Venda

Praias

3 Quartos

HENRIQUE VIEIRA- C.2704. 17ª Reg. F.3231-4458/9115-6658. Cond. Paraíso de Maracajau (b.mar) Duplex nº 30, área, sl 3/4, snd 1 suit, coz, ár serv, acab 1ª, ár.lazer c/ piscina (96m de extensão) playground, restaurante, sl fest, solarium, R$ 100 mil aceito proposta, e carro como parte pgto. Parcelo em 10 meses.

HENRIQUE VIEIRA- C.2704. 17ª Reg. F.3231-4458/9115-6658. Cond. Paraíso de Maracajau (b.mar) Duplex nº 27, área, sl 3/4, snd 1 suit, coz, ár serv, acab 1ª, ár.lazer c/ piscina (96m de extensão) playground, restaurante, sl fest, solarium, R$ 165 mil aceito proposta, parcelo e carro como parte do pagto. Temos outras opções, algumas trocas em granja.

+ de 3 Quartos

REDINHA NOVA- Vdo Csa, 4/4 sdo 1 suíte, med. 20x50. F: 8842-5091/3223-6883/8842-1291/Isaac

PERES & PERES IMÓVEIS- C.1607. F.4006-0207. Praia de Muriú, cond.fech, casa duplex, 4/4 sdo 3 sts, 1 wc, 1 sls, 4 gar, ár serv, arm coz, copa, coz, dep emp, desp, esc, qtado, sl vist, sombra, terraço, vst mar, wc serv, beira-mar, cx dagua, churrasq, jard ext, jard int, lavand, pisc, terraço. R$ 550 mil. CV-02133.

Ponta Negra

3 Quartos

CAIO FERNANDES - C.1191. F.4008-0001. www.caiofernandes.com.br. Plantão sábado/dom/feriados das 8 às 17h. Ót csa, 3/4 sd 1 ste + dep, 2 sls, wc, coz c/arm, ár.serv, 2 vgs gar, pisc e churr. Por R$ 300 mil a vista. CAV.18048.

Potilândia

2 Quartos

CAIO FERNANDES - C.1191. F.4008-0001. www.caiofernandes.com.br. Plantão sábado/dom/feriados das 8 às 17h. Casa boa, excel localiz, 2/4 sl, coz c/wc, coz, ár serv, 1 vg gar, à vista ou CEF. R$ 190 MIL. CAV.19043.

3 Quartos

CAIO FERNANDES - C.1191. F.4008-0001. www.caiofernandes.com.br. Plantão sábado/dom/feriados das 8 às 17h. Cs boa, excel localiz, 3/4 snd 1 ste, sl p/ 2 amb, coz c/arm, wc, ár serv, 2 vgs gar, à vista ou CEF. Apenas R$ 300 mil. CAV.19069.

San Vale

+ de 3 Quartos

CAIO FERNANDES - C.1191. F.4008-0001. www.caiofernandes.com.br. Plantão sábado/dom/feriados das 8 às 17h. Exc casa em cond fech, terr 18x25, 4 suit + closet + hidro + dep, var, sl p/3 amb, coz c/arm, ár. serv, 4 vgs gar, ár lazer R$ 740 mil. à vista ou CEF. Ac proposta. CAV.18325.

Tirol

2 Quartos

PERES & PERES IMÓVEIS - C.1607. F.4006-0207. 2/4, 2 sls, coz, copa, dep emp, var, ár serv, desp, 3 gars, R$ 280 mil. CV-01274.

1.3 Tirol

CAIO FERNANDES - C.1191. F.4008-0001. www.caiofernandes.com.br. Plantão sábado/dom/feriados das 8 às 17h. Casa C/terr 4,5x33, 2/4 sd 1 ste + dep, sl, wc, coz, ár serv, 1 vg gar. R$ 250 mil à vist ou CEF. CAV-18765.

+ de 3 Quartos

PERES & PERES IMÓVEIS - C.1607. F.4006-0207. cs comerc 4/4, sndo 3 suit, 3 sls, coz, copa, dep emp, wc serv, ár serv, 2 gar. R$ 310 mil. CV01194.

CAIO FERNANDES - C.1191. F.4008-0001. www.caiofernandes.com.br. Plantão sábado/dom/feriados das 8 às 17h. casa c/ terr 15x30, 4/4 + dep, 2 sl, coz ár serv, 1 vg gar R$ 600 mil à vista ou CEF. CAV.18579.

Grande Natal

CASA - Em PIUM/Centro, 2/4, sdo 1 ste, sl p/2 amb, wc soc, coz, ár serv, qtal. F:8855-4900/9481-0175. Tr:Odilon ou Elza.

2 Quartos

CRECI 420 - F: 9976.0188/8722.6533. São Gonçalo casa nova, 2/4 na laje. Ac.carta de crédito

1.4 Casa Aluga

Candelária

REIS MAGOS - C.1328. F: 3222-4480/3211-2355. Excelente para escritório ou casa de eventos, com 992m2 de Área construída e 1700m2 de terreno, com piscina. R$ 4.500,00

REIS MAGOS - C.1328. F: 3222-4480/3211-2355. Excelente para escritório ou casa de eventos, com 992m2 de Área construída e 1700m2 de terreno, com piscina. R$ 4.500,00

Capim Macio

+ de 3 Quartos

CAIO FERNANDES - C.1191. F.4008-0001. Plantão sábado/dom/feriados das 8 às 17h. Csa excel c/4/4 sdo 2 sts, sl p/2 amb, wc, coz, desp, dep emp, ár serv, depós c/10 vgs gar sdo 5 cob. R$ 2.500,00 + IPTU. CAA-10940.

Cidade Satélite

1 Quarto

CASA - c/1/4, sl, coz, wc, ár serv, forrada, gradeada,qtal. R$ 350,00. F: 3206-7941/9428-6059

Emaús

3 Quartos

CAIO FERNANDES - C.1191. F.4008-0001. Plantão sábado/dom/feriados das 8 às 17h. Casa ótima c/3/4 sdo 1 ste, sl p/2 amb, wc, coz, desp, ár serv, 2 gar cob e qtal. R$ 800,00 + IPTU. CAA-10702.

Lagoa Nova

3 Quartos

CAIO FERNANDES - C.1191. F.4008-0001. Plantão sábado/dom/feriados das 8 às 17h. Csa c/1800m2 c/3/4 sd 1 ste, sla, wc, coz c/arms, dep emp, ár.serv, gar p/3 carros coberta, qtal, jardim e gradeado. R$ 1.600,00 + IPTU.CAA-9890.

CAIO FERNANDES - C.1191. F.4008-0001. Plantão sábado/dom/feriados das 8 às 17h. Ót csa c/3/4 sd 2 sts, escrit, gar p/4 carros sd 2 cobertas, 2 sls, wc, coz c/arms, desp, dep emp, ár.serv. R$ 1.800,00 + IPTU.CAA-1721.

PERES & PERES IMÓVEIS - C.1607. F.4006-0207. 3/4 snd 1 suit, arm emb, coz c/arm, 2 sls, dep emp, desp, wc serv, ár serv, lavand, wc soc, pergol, var, lajead, rua calç, lado sombra. R$ 1.800,00 + taxas. CL.00848.

1.4 Lagoa Nova

+ de 3 Quartos

CAIO FERNANDES - C.1191. F.4008-0001. Plantão sábado/dom/feriados das 8 às 17h. Ótima casa c/4/4 sdo 1 ste, arm, bem, sl 3 amb, coz, dep emp, ár serv, pisc, gar p/4 carr cob. R$ 2 mil. + IPTU. CAA-281.

CAIO FERNANDES - C.1191. F.4008-0001. Plantão sábado/dom/feriados das 8 às 17h.Excel csa c/4/4 sd 4 sts, closet, armm bem, 4 var, 5 sls, escrit, var, pergol, wc, coz c/arm, coz aux, desp, dep de emp, ár/serv. R$ 15 mil. CAA-10935.

Mirassol

3 Quartos

PERES & PERES IMÓVEIS - C.1607. F.4006-0207. 3/4 snd 1 suit, sl, coz, wc soc, var, wc serv, ár serv, R$ 950,00 + taxas. CL.00198.

Neópolis

3 Quartos

CAIO FERNANDES - C.1191. F.4008-0001. Plantão sábado/dom/feriados das 8 às 17h. Otm Csa c/3/4 snd 1 ste, sl, coz c/arm, desp, ár serv, dep emp, gar, qtal, canil e interf R$ 1.100,00 + IPTU + cond. CAA-10756.

PERES & PERES IMÓVEIS - C.1607. F.4006-0207. 3 sts, snd 2 c/arm, closet, 2 sls, agr p/5 carr, ár serv, dep emp, desp, lavabo, wc serv, jdim externo, lavand, murada, rua calç. R$ 1.900,00 + taxas. CL.00855.

Nova Parnamirim

3 Quartos

CAIO FERNANDES - C.1191. F.4008-0001. Plantão sábado/dom/feriados das 8 às 17h. Csa c/3/4 snd 2 suit, sl p/ 2 amb, coz c/ arms, ár serv, piscina, R$ 800,00 + IPTU. CAA.10872.

Parque das Colinas

+ de 3 Quartos

CAIO FERNANDES - C.1191. F.4008-0001. Plantão sábado/dom/feriados das 8 às 17h. Csa c/4 suit, closet, arm emb, sl p/ 3 amb, escrit, vars, pergolado lavb, coz, ár serv, piscina, churrasq, gar cob p/ 2 carr, qtal, jard, gradedo, R$ 3 mil. CAA-1100.

Planalto

2 Quartos

CRECI 420 - F: 9976.0188/8722.6533. CASAS NOVAS: 3 e 2/4. Carta de Crédito.

CRECI 420 - F: 9976.0188/8722.6533. C/2/4, R$ 300,00 na Rua Jardim do Eden.

Ponta Negra

2 Quartos

CAIO FERNANDES - C.1191. F.4008-0001. Plantão sábado/dom/feriados das 8 às 17h. Csa c/2/4, sl, coz, ár serv, 1 vg gar coberta e qtal R$ 500,00. + IPTU. CAA.10672.

3 Quartos

CAIO FERNANDES - C.1191. F.4008-0001. Plantão sábado/dom/feriados das 8 às 17h. Csa c/3 stes, sdo 1 master c/ arm, 2 sls c/ var, wc, coz c/ arm, desp, ár. serv, dep. empr, depósito, 4 vgs gar cobertas, quintal, canil, piscina e churrasq. Ótima local, próx. a Shopping, cinema, praia. Vale a pena conferir. R$ 5.000,00 + IPTU. CAA-8472.

1.4 Ponta Negra

CAIO FERNANDES - C.1191. F.4008-0001. Plantão sábado/dom/feriados das 8 às 17h. Csa excel c/3/4 sdo 1 ste, sl p/2 amb, perg, lavabo, wc, coz c/arm, ár serv, 5 vgs gar, sdo 4 cob, qtal, jdim e interf, existindo ainda 3 suits nos fundos da casa, são 300m2. R$ 2.200,00 + IPTU. CAA-.

+ de 3 Quartos

CAIO FERNANDES - C.1191. F.4008-0001. Plantão sábado/dom/feriados das 8 às 17h. Exc casa c/ 4/4 snd 3 suit c/ arms e closet, sl p/ 2 amb, escri, pergolado, wc, coz c/ arms, dep, desp, depósito, ár. serv, c/ 10 vg gar sendo 4 cobertas. São 300m2, ld somb R$ 2.950,00 + IPTU. CAA-10754.

San Vale

+ de 3 Quartos

CAIO FERNANDES- C.1191. F.4008-0001. Plantão sábado/dom/feriados das 8 às 17h. Csa c/5/4 sd 4 sts, closet, arm em wc, sla p/4 ambs, escrit, var, lav, wc, coz c/arms, coz aux, desp, ár.serv, pisc, churr, bar e gar p/5 carros. R$ 5 mil + IPTU. CAA-10854.

CAIO FERNANDES- C.1191. F.4008-0001. Plantão sábado/dom/feriados das 8 às 17h. Casa duplex c/ 4/4 snd 2 suit c/ 1 master c/ closet e arms, sl p/ 2 amb c/ var, escrit, mezanino, lavb, coz, dep, depósito, ár. serv, 6 garag snd 2 cobert, port elet, qtal e jard. São 450m2. R$ 3.400,00 + IPTU. CAA-10688.

1.5 Pontos Comerciais Compra e Venda

Lagoa Nova

CAIO FERNANDES - C.1191. F.4008-0001. Plantão sábado/dom/feriados das 8 às 17h. www.caiofernandes.com.br. pto comerc no Shopping muito bom, R$ 60 mil à vista. COV.18986.

CAIO FERNANDES - C.1191. F.4008-0001. Plantão sábado/dom/feriados das 8 às 17h. www.caiofernandes.com.br. Sl comerc 140m2, boa loc R$ 125 mil à vista. COV.18645.

Ponta Negra

CAIO FERNANDES - C.1191. F.4008-0001. Plantão sábado/dom/feriados das 8 às 17h. www.caiofernandes.com.br. Pto em ótm loc, de frente p/ mar, R$ 1 milhão à vista ou CEF. COV.18399.

1.6 Pontos Comerciais Aluga

Alecrim

REIS MAGOS - C.1328. F: 3222.4480/3211.2355. Galpão c/ wc: R$ 1.300,00

REIS MAGOS - C.1328. F: 3222.4480/3211.2355. Galpão c/ wc: R$ 1.300,00

Capim Macio

CAIO FERNANDES - C.1191. F.4008-0001. Plantão sábado/dom/feriados das 8 às 17h. Ótimo p.comerc c/sl, guarita, wc, gar. R$ 800,00 + IPTU. COA-10833.

Cidade da Esperança

CAIO FERNANDES - C.1191. F.4008-0001. Plantão sábado/dom/feriados das 8 às 17h. ótm pto comerc c/ 65m2, 3 sls, wc. R$ 750,00 + IPTU. COA-10867.

1.6 Lagoa Nova

Lagoa Nova

Tec.Imobiliária

TEC IMOBILIÁRIA - C.1718 F:3221-2222/9981-0538. Alugo Sl comerc, Edf Beatriz Bonnacci, próx do Shopping Midway Mall. R$ 400,00 + tx.

TEC IMOBILIÁRIA - C.1718 F:3221-2222/9981-0538. Alugo Sl comerc, Edf Beatriz Bonnacci, próx do Shopping Midway Mall. R$ 400,00 + tx.

CAIO FERNANDES - C.1191. F.4008-0001. Plantão sábado/dom/feriados das 8 às 17h. Cs comerc c/ 3/4 snd 1 suit, sl p/ 2 amb, escrit, lavb, coz c/ arms, desp, ár serv, piscina, gar p/ 4 carr coberta R$ 4.500,00 + IPTU. COA.10850.

CAIO FERNANDES - C.1191. F.4008-0001. Plantão sábado/dom/feriados das 8 às 17h. São 3 sls c/esc, wc e coz aux, são 60m2. R$ 750,00 + IPTU. COA.10324.

CAIO FERNANDES - C.1191. F.4008-0001. Plantão sábado/dom/feriados das 8 às 17h. exc casa comerc c/ 7/4 snd 5 suit, sl p/3 amb, 6 wc, coz c/ arms, coz aux, desp, 2 ár. serv, depósito, 4 vag gar snd 2 cobertas. São 220m2. R$ 4 mil + IPTU. COA-10779.

CAIO FERNANDES - C.1191. F.4008-0001. Plantão sábado/dom/feriados das 8 às 17h. Exc sl comerc c/ garag e wc, R$ 650,00 + IPTU. COA-10845.

CAIO FERNANDES - C.1191. F.4008-0001. Plantão sábado/dom/feriados das 8 às 17h. Pto comerc c/330m2 c/13 slas, 13 wcs, coz aux. R$ 3.500 + IPTU. COA-10287.

CAIO FERNANDES - C.1191. F.4008-0001. Plantão sábado/dom/feriados das 8 às 17h. Prédio comerc c/ 3 andares c/ 2 aptos por andar. Cada apto possui 3/4 snd 1 suit, sl, wc, coz, dep, ár serv, 1 vg gar R$ 15 mil + IPTU. COA-10642.

CAIO FERNANDES - C.1191. F.4008-0001. Plantão sábado/dom/feriados das 8 às 17h. ótm pto comerc c/ 4 wc, coz, R$ 3.700,00 + IPTU. COA-10826.

PERES & PERES IMÓVEIS - C.1607. F.4006-0207. 1 sls, coz c/coz aux, lavand, dep emp, ár serv, 150m2, 2000,00 + taxas. PCL-00287.

PERES & PERES IMÓVEIS - C.1607. F.4006-0207. Loja c/ 50m2, blindex, wc soc, ár cond split, agr. R$ 850,00 + taxas (Potiguares Mall Loja 05), PCL-00732.

PERES & PERES IMÓVEIS - C.1607. F.4006-0207. Loja c/ 100m2, 1 sl, wc soc, rua calç. R$ 2.500,00 + taxas (Passarela Mall Loja 02). PCL-00853.

Parque das Colinas

CAIO FERNANDES- C.1191. F.4008-0001. Plantão sábado/dom/feriados das 8 às 17h. exc pto comerc c/ 2 escrit e wc, R$ 450,00 + taxa de água. COA-10825.

Petrópolis

ESCRIT.IMOB. CARLOS CUNHA - C.1073. F: 211-3252/4646. SALA COMERCIAL c/wc, instalação para comput. tel, ar cond. (SEM CONDOMÍNIO) R$ 260,00.

CAIO FERNANDES- C.1191. F.4008-0001. Plantão sábado/dom/feriados das 8 às 17h. Ótm pto comerc c/ 7 sls, 2 wc, gar, coz R$ 1.500,00. COA.10875.

1.6 Tirol

Tirol

CAIO FERNANDES - C.1191. F.4008-0001. Plantão sábado/dom/feriados das 8 às 17h. ótimo, p.comerc c/sl, wc, gar. R$ 650,00 + cond + IPTU. COA.10845.

PERES & PERES IMÓVEIS - C.1607. F.4006-0207. Prédio Comerc, 6 sls, coz, dep emp, depós, ár serv, desp, c/160m2. R$ 2.500,00. PCL-00815.

PERES & PERES IMÓVEIS - C.1607. F.4006-0207. Prédio Comerc, 3 sls, recepção, copa, dep emp, c/ 250m2 R$ 3 mil. PCL-00825.

1.7 Terrenos e Áreas Compra e Venda

Candelária

PERES & PERES IMÓVEIS - C.1607. F.4006-0207. Terreno no Condomínio West Park Boulevard, churrasq, piscina, playground 450m2 R$ 450 mil. TV.02082.

Cidade Alta

CAIO FERNANDES - C.1191. F.4008-0001. www.caiofernandes.com.br. Plantão sábado/dom/feriados das 8 às 17h. Exc terr. área 494m2, R$ 550 mil à vista ou CEF. TEV.18495.

Cidade Satélite

CAIO FERNANDES - C.1191. F.4008-0001. www.caiofernandes.com.br. Plantão sábado/dom/feriados das 8 às 17h. Exc terr. em cond fech, terr 10x20, loc boa, R$ 120 mil à vista. Confira. TEV.07058.

Cidade Verde

CAIO FERNANDES - C.1191. F.4008-0001. www.caiofernandes.com.br. Plantão sábado/dom/feriados das 8 às 17h. Oportunidade. Terr. 373m2 bem localiz, R$ 125 mil à vista ou CEF. TEV.18462.

Emaus

CAIO FERNANDES- C.1191. F.4008-0001. www.caiofernandes.com.br. Plantão sábado/dom/feriados das 8 às 17h. Terr 10x25, localiz boa, ótima oport. R$ 90 mil. TEV-18135.

Lagoa Nova

CAIO FERNANDES - C.1191. F.4008-0001. www.caiofernandes.com.br. Plantão sábado/dom/feriados das 8 às 17h. Terr 10X30, ótm localiz, ótm oport, à vista R$ 290 mil. TEV.18855.

CAIO FERNANDES - C.1191. F.4008-0001. www.caiofernandes.com.br. Plantão sábado/dom/feriados das 8 às 17h. Terr 414,42, exc loc, ótm oportunid. À vista. R$ 280 mil. TEV.18854.

Nova Parnamirim

PERES & PERES IMÓVEIS - C.1607. F.4006-0207. Terr em área residencial pronto p/constr, med 11,5x25m, ldo sombra, em frentge a área lazer do CEPE R$ 90 mil, Ac Proposta. TV 01730.

PERES & PERES IMÓVEIS - C.1607. F.4006-0207. Cond. Bosque das Palmeiras, ótimo lote, bem localizado, medindo 409m2, R$ 225 mil. TV 02029.

CAIO FERNANDES - C.1191. F.4008-0001. www.caiofernandes.com.br. Plantão sábado/dom/feriados das 8 às 17h. Terr 10x20, em boa localiz. R$ 80 mil à vista. TEV.16990.

1.7 Nova Parnamirim

CAIO FERNANDES - C.1191. F.4008-0001. www.caiofernandes.com.br. Plantão sábado/dom/feriados das 8 às 17h. Terr bem localiz, em cond fech c/ ár. lzer R$ 280 mil. à vista ou CEF.TEV.19077.

CAIO FERNANDES - C.1191. F.4008-0001. www.caiofernandes.com.br. Plantão sábado/dom/feriados das 8 às 17h. Terr 322, em cond fech, ár. lzer, R$ 110 mil à vista. TEV.19009.

CAIO FERNANDES - C.1191. F.4008-0001. www.caiofernandes.com.br. Plantão sábado/dom/feriados das 8 às 17h. Terr c/12x30, apenas R$ 85 mil. A vista ou CEF. TEV.18114.

Parnamirim

HENRIQUE VIEIRA- C.2704. 17ª Reg. F.3231-4458/9115-6658. Ár c/2,2 ha, urbana, ótima localiz, murada,poço tubular, toda a infra-estrutura. Ideal p/ a const. de unidades habitac. populares. 100% de permuta no local. Temos diversas opções. www.henriquevieira2704.com.br

Planalto

CRECI 420 - F: 9976.0188/8722.6533. Terr. 25x80, 200m2 de esquina no calçamento.

Praias

PERES & PERES IMÓVEIS - C.1607. F.4006-0207. Praia de Porto Mirim exc terreno esquina, plano, ld sombra, beira pista, c/ rua calçada, interligado c/ 3 ruas, med 100x40m, boa localiz R$ 300 mil Ac. proposta. TV.01616.

CAIO FERNANDES - C.1191. F.4008-0001. www.caiofernandes.com.br. Plantão sábado/dom/feriados das 8 às 17h. Praia do Meio exc terreno c/ 1800m por R$ 3 milhões à vista aceita permuta. APV.18211.

HENRIQUE VIEIRA- C.2704. 17ª Reg. F.3231-4458/9115-6658. Praia de Pirangi, cond Vila Maria, o maior sucesso de Pirangi, com toda a infra-estrut e seg, lote em excel localiz. R$ 150 mil qtedo. Imperdível.

Ponta Negra

CAIO FERNANDES - C.1191. F.4008-0001. www.caiofernandes.com.br. Plantão sábado/dom/feriados das 8 às 17h. Terr c/800, bem localiz, c/ projeto p/ empreendimento. Muito bom, R$ 700 mil à vista ou CEF. TEV.18901.

CAIO FERNANDES - C.1191. F.4008-0001. www.caiofernandes.com.br. Plantão sábado/dom/feriados das 8 às 17h. Terr c/347m2 localiz muito boa, R$ 88 mil à vista ou CEF. TEV.18054.

HENRIQUE VIEIRA- C.2704. 17ª Reg. F.3231-4458/9115-6658. P.Negra Boulevard. conеominio de alto nível, excel localiz. R$ 260 mil.

Grande Natal

C.2605 VENDE 100 LOTES- de terrenos em EXTREMOZ. F:9917-7823/9412-2387

CAIO FERNANDES - C.1191. F.4008-0001. www.caiofernandes.com.br. Plantão sábado/dom/feriados das 8 às 17h. Pium Terr c/ 17X30, muito bom, R$ 200 mil à vista. TEV.19029.

CAIO FERNANDES - C.1191. F.4008-0001. www.caiofernandes.com.br. Plantão sábado/dom/feriados das 8 às 17h. Macaíba terr c/ 750m2 cada, são 2 ltes em cond fech. Muito bom. Boa local. Apenas R$ 80 mil. Cada lote. A vista. TEV.19082.

1.7 Grande Natal

HENRIQUE VIEIRA- C.2704. 17ª Reg. F.3231-4458/9115-6658. www.henriquevieira2704.com.br. São José de Mipibú, excel área c/7 ha, na margem da BR 101 duplicada, em frente a grandes empresas, cercada c/estacas de concreto, desmatada, ótima p/emprend imobil, unidades habitac no programa minha casa, minha vida, const de galpões ou implantação de empresas.

2 RURAIS

2.2 Granjas

S.P.POTENGI GRANJA - 38x120M, casa c/frut, água da adultora. R$ 35 mil. F:(84)3251-2286/9108-1747

REIS MAGOS - C.1328. F: 3222.4480/3211.2355. Estrada de Macaíba: C/ viveiro de tilapia, piscina abastecida c/água mineral, quiosque, 02 chalés c/ wcs slão c/pia + quarto de despejo, alpendre p/ lazer, caixa d'água. 400 x 78 R$ 250 mil

REIS MAGOS - C.1328. F: 3222.4480/3211.2355. Estrada de Macaíba: C/ viveiro de tilapia, piscina abastecida c/água mineral, quiosque, 02 chalés c/ wcs slão c/pia + quarto de despejo, alpendre p/ lazer, caixa d'água. 400 x 78 R$ 250 mil

PERES & PERES IMÓVEIS - C.1607. F.4006-0207. Granja c/ 5/4 c/ prateleiras, sendo 2 suit, 2 sl, coz, copa, lavand, dep emp, var, wc serv, churrasq, 4 gar, lajeada, toda murada, c/ 2 terraços, 290m2 R$ 2.500,00. CL.00831.

HENRIQUE VIEIRA- C.2704. 17ª Reg. F.3231-4458/9115-6658. Macaíba, Granja 04 ha, csa sede, csa morador, área de lazer c/2 salões de festa, bar, e pisc, gar, poço tubular, murada, div frut, bom acesso. R$ 900,00 p/mês.

HENRIQUE VIEIRA- C.2704. 17ª Reg. F.3231-4458/9115-6658. Macaíba área 14 ha na margem do asfalto (Jundiaí) à 600m da BR.304, documentação em dia. Toda a infra-estrutura p/ loteamento, ou construção de imóveis populares. Aceitamos permuta no local. Consulte. www.henriquevieira2704.com.br

HENRIQUE VIEIRA- C.2704. 17ª Reg. F.3231-4458/9115-6658. Monte Alegre granja c/ 2,8 ha, casa sede c/ piscina, semi-mobiliada, casa de morad, energ trif, cercada, desmat, div fruteiras, exc loc à 200m do asfalto, quitado, escrit pub R$ 175 mil. Aceito proposta e parcelo a metade do valor em 10 vezes.

HENRIQUE VIEIRA- C.2704. 17ª Reg. F.3231-4458/9115-6658. Ceará Mirim - Aningas granja 7 ha, murada, cercada, casa sede, casa morador, garag, energ trif, aviário curral, capim elefante, bananeiras, plantio de macaxeira, div frut, terras férteis, rio perene dentro da propriedade, casa de bomba, irrigação, acesso por toda propriedade, inclusive ponte particular sobre o rio (rio Muturáia) bom acesso, pela BR-101 ou por Ceará Mirim R$ 225 mil.

3 VEÍCULOS

3.1 Automóveis

Fabricantes

Fiat

DOBLO 2002 - 5LUG COMP, EXTRA R$ 26.900,00.3207-1642/9612-4040







3.1 Fiat

3.1 Automóveis

Fabricantes

Fiat

IDEA ADVENTURE LOCKER 2010-1.8, 9 mil/km rodados completo. R$ 51.900. Soleil Veículos. F.8865-0673/8843-6007/8727-2718.

MILLE FIRE FLEX 07-2p, c/ar/te/al/gnv. R$ 18.500. Soleil Veículos. F.8865-0673/8843-6007/8727-2718.

PALIO 1.0 2007 - Celebration, 4p, Flex, gasol/álcool, c/ar/dh/te/desemb.traseiro/limpador traseiro, pintura metálica. R$ 23.500,00. Soleil Veículos. F.8865-0673/8843-6007/8727-2718.

PALIO CELEBRATION 2007 - 4p flex, completo, único dono, 43 mil. R$ 23.500. Soleil Veículos. F.8865-0673/8843-6007/8727-2718.

PALIO EDX, 98 - completo, 04 portas, prata. A VISTA R$ 10.300. Tel.9668-5003 9668-5004.

PALIO FIRE 8V 1.0 2008- 2p flex, gasol/álcool, branco. R$ 19.500,00. Soleil Veículos. F.8865-0673/8843-6007/8727-2718.

SIENA 2007 - cinza, comp, R$ 24.990,00. F.3207-1642/9110-0474

SIENA FIRE 1.0 2008 - Celebration, 8v flex, gasol/álcool, prata, c/ar/dh/ve/cd/al/te/desemb.traseiro, som, pintura metálica. R$ 27 mil. Soleil Veículos. F.8865-0673/8843-6007/8727-2718.

SIENA FIRE 1.0 2009 - Celebration, gasol/álcool, vermelha, c/ar/dh/ve/cd/te/desemb.traseiro, som. R$ 29 mil. Soleil Veículos. F.8865-0673/8843-6007/8727-2718.

STRADA 2008 - cab simplex c/ ar, extra, R$ 27.900,00. 3207-1642/9612-4040.

UNO 2006 -
4p, c/ ar, R$ 18 mil. 3207-1642/9612-4040.

UNO MILLE 1.0 2008- Fire Flex, 2p, gasol/álcool, branca. R$ 18.500,00. Soleil Veículos. F.8865-0673/8843-6007/8727-2718.

UNO MILLER EP, 96 - completo, 04 portas, prata, todo revisado. A VISTA R$ 8 mil.9668-5003/9668-5004.

Ford

ECOSPORT XLS 2006- 1.6, flex, completo. R$ 29.900. Soleil Veículos. F.8865-0673/8843-6007/8727-2718.

ECOSPORT XLS 2008- 1.6, 8v, 5p, gasol/ácool, c/ar/dh/ve/cd/al/rel/te/prata, desemb.traseiro, faróis de neblina, som, pintura mentálica. R$ 41.500,00. Soleil Veículos. F.8865-0673/8843-6007/8727-2718.

FIESTA 1.0 2008- Flex 5p, gasol/ácool, c/ar/dh/ve/cd/al/rel/te/branca, desemb.traseiro, som, limpador traseiro. R$ 25 mil. Soleil Veículos. F.8865-0673/8843-6007/8727-2718.

3.1 Ford

FORD KA 2007 -
c/ ar, preto R$ 18 mil. 3207-1642/9110-0474.

GM

ASTRA SEDAN GL 1.8 1999 - 4p, c/gasol/GNV, ar/hd/ve/rll/rel/te/desemb, traseiro, pintura metálica. azul. R$ 15.500,00. Soleil Veículos. F.8865-0673/8843-6007/8727-2718.

CELTA, 03- completo, 04 portas, prata, roda liga leve, som , te, alrme. A VISTA R$ 14.400. Tel.9668-5003/9668-5004.

CELTA LIFE 1.0 2008- 4p, vhc, flexpower, gasolina/álcool/branco. R$ 21,500,00. Soleil Veículos. F.8865-0673/8843-6007/8727-2718.

CELTA LIFE FLEX - 1.0, 4p, completo + som + pneus nvos. R$ 24.900. Soleil Veículos. F.8865-0673/8843-6007/8727-2718.

CORSA HATCH 2005 -
comp, único dono, R$ 21.900,00. 3207-1642/8897-7812.

CORSA SEDAN 1.0 2008- Classic Spirit, gasol/álcool/branco, c/ ar/dh/ve/te. R$ 23,900,00. Soleil Veículos. F.8865-0673/8843-6007/8727-2718.

CORSA SUPER, 96 - completo, 04 portas, prata, roda liga leve, som , te, alrme. A VISTA R$ 8.300. Tel.9668-5003/9668-5004.

D 10 ANO 84- carroceria de madeira nova, tda revisada, pneus novos. A vista R$ 10.300. Tel.9668-5003/9668-5004.

D 20 ANO 90- Cab dupla, completa, 4p, banco de couro, tda REVISADA. A vista R$ 22.400. Tel.9668-5003/9668-5004.

PRISMA MAXX 1.4 2007- gasol/álcool/branco, c/ar/dh/ve/al/te/desemb traseiro. R$ 24 mil. Soleil Veículos. F.8865-0673/8843-6007/8727-2718.

S 10, 00, 2.8 -4x4, banco de couro, top de linha, prata. A VISTA R$ 26.600. Tel.9668-5003/9668-5004.

Honda

CIVIC, 07 - completa, banco de couro, air bag duplo, top de linha. a VISTA R$ 39.900. Tel.9668-5003/9668-5004.

HONDA CIVIC 2000 - comp, mec, 17.900,00. F.3207-1642/8897-7812.

HONDA FIT 2008 -
Flex. R$ 35 mil. 3207-1642/9110-0474

Hyndai

HYUNDAI I 30 ANO 2010- 2.0, teto solar, 2 air bags, cor prata, DVD + GPS. A VISTA R$ 53.400. Tel.9668-5003/9668-5004.

Mercedes-Benz

SPRINTER, 05 - 16 lugares, todo revisado, pneus novos, pronto para trabalhar. A VISTA R$ 50 mil. Tel.9668-5003/9668-5004.

Mitsubishi

L 200 TRITON 08 -compl, banco de couro, Air Bag Duplo, top de linha. A vista R$ 62.400. Tel.9668-5003/9668-5004.

3.1 Mitsubishi

PAJERO DAKAR 2010- 3.2cr, 4x4, top. R$ 140 mil. Soleil Veículos. F.8865-0673/8843-6007/8727-2718.

PAJERO SPORT 2003 - Aut, extra R$ 49 mil. 3207-1642/8897-7812.

PAJERO TR4 2006 -
aut, R$ 39 mil. 3207-1642/8897-7812.

Toyota

COROLLA XEI 2010- 1.8. flex, gasol/alcool, preta, 28500km, DH/VE/CD/RLL/AL/REL/ABS/TE, desemb traseir, faróis de neblina, air bag duplo, SOM, ar cond digital, computador de bordo. R$ 60.000,00. Soleil Veículos. F.8865-0673/8843-6007/8727-2718.

HILLUX SRV 2008- 4 wd turbo, automát, diesel, prea, 60 mil km, DH/VE/CD/RLL/AL/CA/REL/ABS/TE, 4x4, bc, desemb traseiro, faróis de neblina, air bag duplo, SOM, PA, AR cond digital, limpador traseiro, banco traseiro bipartido, controle de bordo, regulagem de altura volante, sensor de estacionamento. R$ 125 mil. Soleil Veículos. F.8865-0673/8843-6007/8727-2718.

HILUX SRV, 03, -completa, toda revisada, top de linha. A VISTA R$ 37.400. Tel.9668-5003-9668-5004.

HILUX SW4, 02, -completa, turbo diesel, banco de couro, top de linha. A VISTA R$ 39.900. Tel.9668-5003/9668-5004.

HILUX SW4 99 -
diesel. R$ 44.900,00. 3207-1642/8897-7812.

Volkswagen

GOL 1000- 16v, 4p, c/ar/dh, único dono. R$ 12 mil.Soleil Veículos. F.8865-0673/8843-6007/8727-2718.

GOLF 2004 - 1.6 comp, impecável R$ 28 mil. 3207-1642/9110-0474

GOL G5 2010 - comp (-dh) km baixa, 31.500, 3207-1642/9110-0474

GOL GERAÇÃO IV 2010- 4P, total 1.0 flex, gasol/alcool, preta, ar/ve/te. R$ 28.500.Soleil Veículos. F.8865-0673/8843-6007/8727-2718.

GOL POWER 2002 - comp, R$ 15.500,00. F.3207-1642/9612-4040.

POLLO RATCH - 08/08 COMPLETO.R$ 32.00.F:8861.5440 / 9471.5311

3.1 Volkswagen

TUCSON GLS 2.0 2009 - 4x2, aut, gasol, prata, c/dh/ve/cd/rll/al/ca/rel/te/bc/desemb.traseiro, faróis de neblina, air bag duplo, som/pa/ar cond.digital/limpador traseiro, pintura metálica, banco traseiro bi.partido, computador de bordo, regulagem de altura volante, 30000 km. R$ 62 mil. Soleil Veículos. F.8865-0673/8843-6007/8727-2718.

3.2 Caminhões e Ônibus

Fabricantes

Mercedes-Benz

MB 1313, 87 - carroceria de madeira nova, todo revisado, pneus novos, pronto para trabalhar. A VISTA R$ 42.400. Tel.9668-5003/9668-5004.

MB 709 ANO 90 - baú de alumínio novo, todo revisado. A vista R$ 30.800. Tel.9668-5003/9668-5004.

3.5 Peças e Serviços

Aluguel

M.L LOCADORA- Alugue carro c/KM Livre.3211-2422/8813-1344

4 TRABALHO E FORMAÇÃO PROFISSIONAL

4.1 Oferta de Trabalho

VDE-SE TORNO MECÂNICO - ROME, Antigo, barramento 1.80m, adaptado cxa Norte 83, c/2 placas. R$ 10 mil. Tel.:9111-6029/3473-2262.

MULT CONSULTORIA EM RH- Vagas de final de ano p/lojas de shopping: 200 Vendedora, 120 Op. Caixa, 80 ASG, 40 Balconista, 60 Atendente, 150 Aux. Loja, 40 Embaladora. F: 3086-4452/8831-8630 (Em frente ao Itaú da Av. 09)

MULT CONSULTORIA EM RH- Vagas de final de ano p/lojas do Alecrim: 150 Vendedoras, 08 Op. Caixa, 30 Abastecedor, 90 Vendedor e 45 Fiscal de Loja. F: 3086-4452/8831-8630 (Em frente ao Itaú da Av. 09)

MULT CONSULTORIA EM RH- Aux. adm, Recepcionista, Financeiro, Aux. Contábil, Aux. Fiscal, Secretátia.Aux. escritório e Dp Pessoal.3086-4452/8831-8630(Em frente ao Itaú da Av. 09 no Alecrim)

4.2 Procura por Trabalho

4.2 Procura por Trabalho

SOU CUIDADORA DE IDOSOS- Atendo a domicilio nos Fins de semana.9655-4234

OFEREÇO-ME - Para trabalhar como Téc. de Enfermagem, acompanhantes de pacientes e idosos em Hospital e residencia. F:8893-6149.

OFEREÇO-ME- Para Trabalhar como DIARISTA ou EMPREGADA DOMÉSTICA.
F:8120-6473/8118-6411
9190-3501

5 CASA & SERVIÇOS

5.1 Construções e reformas

Construções

GESSO, PINTURAS - eletricas, pequenos reparos, reformas em geral.F:3662-0344/8744-0007

5.2 Educação e Ensino

Aulas Particulares

AULA PARTICULAR-Química, Física e Matematica. F:8717-5523

AULAS DE MATEMÁTICA - Tel.:9943-5223.

Cursos e Escolas

ELABORAÇÃO DE MONOGRAFIAS - de Pós Graduação, c/ ABNT, Projetos Académicos. c/ vasta experiência. prof. Nério. F: 9614-2218/9108-0616

5.4 Pet Shop

Animais

VENDE-SE FILHOTE- (Fêmea) de Maltês.(Lilian 3234-1250/9124-2763)

5.5 Saúde

Outras Especialidades

EXTRATO DE PRÓPOLIS VERDE-poderoso antibiótico natural (www.apisbrasil.com.br) revenda exclusiva p/ o RN - Dgodoy comercial.(84)3643-1427/9128-6968

5. Saúde

Plano de Saúde

PLANOS MEDMAIS-Amil,Unimed.8805-4229/3086-1978

5.6 Serviços Para o Lar

Eletrodomésticos e Utensílio

VDE-SE FREEZER VERTICAL - Mostrador Marca Metalfrio. F: 8821-9871/8819-0316

Festas

FAÇA SUA FESTA COM DJ ALYSON- Tudo em som e iluminação. 8876-7469/9196-1223

Lavanderia

LEUDA LAVANDERIA - Peças a partir R$ 0,90. F:3208-2354

Serviços de Mensagens

ART MANHAS DO AMOR-floricultura e mensagens ao vivo, cestas,flores e presentes c/ super lançamento PINK LOVE. F:3614-7064/3663-3585

5.7 Serviços Profissionais

Detetives

DETETIVE 24HS-Sigilo absoluto. 8808.5353/9445.5110

AGÊNCIA BERNARDO 24H-Todas as causas.F:(84) 8837-9858

DETETIVE SANTOS - Investigações em geral, ética, segurança e sigilo. F: 3662-5145/9969-4544

Encanador

ENCANADOR/ELETRICISTA - Consertos de descargas, torneiras, registros, chuveiros, caixa acoplada, Hidra, Deca, Docol, e vazamentos. Em urgência domiciliar. F: 3218-3162/9409-8270

Especializados

MARIDO DE ALUGUEL-Serviços elétricos/hidráulicos, desentupimentos, lavagem caixa dágua, Consertos domésticos em geral. Tel.:8847-2294

5.7 Serviços Profissionais

XAVIER SINTEKO-aplicação e laxamento sinteko em piso de madeira,lavagem,remoção,aplicação de ceras.3606-0007/9969-0744

HAVAIANAS CUSTOMIZADAS- solado e tiras. Vários Modelos. Encomendas em Geral. F:3217-3214/9651-2575

CONSERTA-SE - Máquina de lavar roupa, louça, geladeira e fogão. F: 3605-5578/9461-2791/8106-0223

Limpeza

LAVAMOS-Sofás, tapetes e carpetes. F:3207-4790

Mudança

ADECILDO- Fretes e Mudanças. F: 9122-8904/9133-3032

6 NEGÓCIOS E OPORTUNIDADES

6.2 Comunicados, Recados e Editais

Editais e Avisos

COMUNICADO - A empresa IDEILTON CORRETORA DE AUTOMóVEIS LTDA, CNPJ 10.717.734/0001-40, cominica o extravio de seus talões fiscais, sendo 02 talões de serviços da Prefeitura Municipal do Natal (Tributaçao) Serie A, sob Nº 000001 à 000050 e 000051 à 000100. E também o extravio de 01 talão de vendas da Secretaria do Estado de Tributaçao, SET/RN de Nº 000001 à 000050 talão Serie B-1.

Festas

CHURRASCO COMPLETO-Espetinhos! Tr.9645-2180



6.2 Comunicados Recados e Editais

Misticos

CONSULTA ESPIRITUAL-Joana Darc. Falo tudo em uma só consulta. Trago seu amor de volta,Trabalho p/todos fins. Result. garantido.3661-8311/8873-3093/3672-4521

6.4 Oportunidade

Negócios

CRIAÇÃO DE ARTES - criação de artes, balanços patrimoniais, diagramação de projetos para jornais e revista. Falar com Marcelo 9131 - 7166

LG REDES E TELAS - de proteção e películas p/ Apartamentos, residências, piscinas, quadra e campo.F:3205-0479/8816-7367

VDO RESTAURANTE - Pleno Funcionamento completo de tudo. local no CEASA. Tel.:9409-3136.

6.6 Turismo

Excursões

TRECHOS TAM/GOL- R$ 230. Helder.8857-1505/9990-4474

TAM/GOL- promocional.Helder.9990-4474/8857-1505

6.8 Sexy Shop

Acompanhantes

AS MAIS LINDAS DO BRASIL
www.coelhinhasdobrasil.com.br

***EDUARDA*-**C/local.9607-2946

LICENÇA AMBIENTAL

A Brasil Ibérica Empreendimentos Imobiliários, inscrita no CPF/CNPJ: 06.937.832/0001-15, torna público, conforme a resolução CONAMA Nº 237/97, que requereu à SEMURB em 20/03/2009, através do processo Administrativo Nº 00000.010376/2009-81, a Licença Ambiental de Operação para o funcionamento de um Flat com área construída de 2.384,40 m2 em um terreno de 1.800,00 m2, situado na Rua Pedro Fonseca filho, 8821, Ponta Negra, Natal/RN, ficando estabelecido um prazo de 05(cinco) dias para solicitação de quaisquer esclarecimentos.

Sindicato dos servidores públicos municipais de Macau (sindsmac)

A comissão eleitoral comunica a todos os servidores público municipais da cidade de Macau /RN, que estão abertas as inscrições de chapas para a eleição da diretoria do sindicato dos servidores públicos municipal de Macau – SINDSMAC durante o período de 08 a 19/11/10 – sexta feira nos horários 08 às 12hs e de 14 às 17hs, em dias úteis, em sua sede localizada à rua D.pedro II Nº 266 – Centro Macau, com eleições marcada para o dia 28/11/10 – domingo na sede do sindicato das 08 às 17hs

Comissão eleitoral:

Valdete Jerônimo s. filho - presidente
Walter Dantas de Mendonça - secretário
João Maria de oliveira - membro

ALUGO PRÉDIO EM PETRÓPOLIS
Av. Salgado Filho 600m2 área construida, viz. a CCAA 3.500,00 + tx.
Tec.Imobiliária C.1718
F:3221-2222/9981-0538

VENDO EM MACAÍBA
Bosq das Leucenas
lotes a partir R$113,00 mensais.
JOELSON Imóveis C.1319
F.3222-5233/3221-4508

COMUNICADO

Sr. **ANTONIO DE TANGARÁ** procura Sra **LINDALVA** que não a ver a mais de 40 anos. último contato estava localizada no Bairro Lagoa Seca na Rua Presidente Bandeira com Marcelino Vieira. Quem souber informações favor entrar em contato 8702-9873 / 8736-5825 / (11)4651-5599

PODER JUDICIÁRIO DO ESTADO DO RIO GRANDE DO NORTE
JUÍZO DE DIREITO DA PRIMEIRA VARA CÍVEL
SECRETARIA DA PRIMEIRA VARA CÍVEL

EDITAL DE CITAÇÃO COM O PRAZO DE 20 (VINTE) DIAS

O DOUTOR **José Conrado Filho**, Juiz de Direito da Primeira Vara Cível da Comarca de Natal, Estado do Rio Grande do Norte,

F A Z S A B E R, a todos quantos o presente Edital virem ou dele conhecimento tiverem, expedido nos autos de nº 001.03.001159-1, Cautelar Inominada/Atípica e 001.03.003450-8, Ação Ordinária, em que é Autor RC - Prestação de Serviços Vários Ltda. e Réus Banco Mercantil de São Paulo - Finasa e DPS Distribuidora de Produtos e Serviços Ltda., que pelo presente Edital, **CITA** DPS Distribuidora de Produtos e Serviços Ltda, inscrita no CNPJ sob o nº 00.711.227/0001-45, atualmente em lugar incerto e não sabido, para, integrar as lides e, no prazo de 15 (quinze) dias, apresentar os documentos em juízo, ou, por outro lado, apresentar respostas às duas ações, sob pena de revelia, tudo conforme inicial e despacho do Juízo. E para que chegue ao conhecimento de todos mandou expedir o presente Edital, que será afixado no lugar de costume desta Secretaria e publicado na forma da lei. Dado e passado nesta cidade de Natal, aos 16 de setembro de 2010, Eu,Dinara Câmara da Silva e Paiva ( ), Diretora de Secretaria, subscrevo e vai assinado pelo MM Juiz.

José Conrado Filho
Juiz de Direito

ESTADO DO RIO GRANDE DO NORTE
PODER JUDICIÁRIO
JUÍZO DE DIREITO DA 6ª Vara Cível|Vara do Processo| DA COMARCA DE NATAL

EDITAL DE CITAÇÃO – PROCEDIMENTO ORDINÁRIO
PRAZO: 20 (VINTE) DIAS

Processo n.º 001.07.209024-4
Ação: Ação Ordinária
Exeqüente: Oboé Crédito, Financiamento e Investimento S/A
Executado(a): Deofran Veras Trindade e outro

O Exmo. Sr. Dr. **Cleanto Fortunato da Silva**, Juiz de Direito da 6ª Vara Cível desta Comarca de Natal/RN, na forma da lei, etc. FAZ SABER a todos quantos o presente Edital virem ou dele conhecimento tiverem, no prazo de **20 (VINTE) dias**, que pelo presente fica CITADO a pessoa de **Davi Ramos de Oliveira**, anteriormente residente à **Rua Escritor Humberto de Campos, 77** ,atualmente em lugar incerto e não sabido, bem como a quem mais interessar possa, por todos os atos e termos da Ação Ordinária, 001.07.209024-4, proposta por Oboé Crédito, Financiamento e Investimento S/A contra Deofran Veras Trindade e Davi Ramos de Oliveira para que, querendo, ofereça resposta à presente ação, no prazo de 15 (quinze) dias. A inexistência de resposta por parte do réu, importará preclusão e a aplicação dos efeitos da revelia, entre eles o de presunção de veracidade dos fatos alegados pela parte autora.Dado e Passado nesta Cidade de Natal, aos 29 de outubro de 2010. Eu, ( ) José Ribamar da Silva, Diretor de Secretaria da 6ª Vara Cível, fiz digitar, conferi e subscrevi.

Cleanto Fortunato da Silva
Juiz de Direito Auxiliar

RESULTADO DOS TEMPOS - 10K NIGHT

Classif.: Relatório Faixa Etária Masculino e Feminino

Feminino de 20 até 29 anos

Coloc.	Num.	Atleta	Id.	Fx.Et.	Sx.	Tempo	Liquido
1	1039	JOSEFA MOMTEIRO DE MELO	29	F2029	F	00:39:15	00:39:12
2	1341	LUCINEIDE FERREIRA DAS CHAGAS	26	F2029	F	00:45:14	00:45:10
3	1129	MARIA GRACIELA DE LIMA	24	F2029	F	00:46:41	00:46:36
4	1408	MARILIA ABDIAS DA SILVA	24	F2029	F	00:48:32	00:48:24
5	1477	MILENA RIBEIRO DA COSTA	27	F2029	F	00:50:45	00:50:33
6	1331	GABRIELA BOMBONATTI	26	F2029	F	00:52:20	00:49:18
7	1310	INGRID KELLY MAURICIO	21	F2029	F	00:52:38	00:51:48
8	1163	VANESSA FREIRE DE SENA	29	F2029	F	00:53:20	00:52:34
9	1528	MICHELLE CARNEIRO FONSECA	26	F2029	F	00:53:38	00:51:59
10	1739	PATRICIA WANESSA DE MORAIS	23	F2029	F	00:57:07	00:56:05
11	1767	SULAMITA ALEXANDRE FERNANDES	23	F2029	F	00:57:35	00:56:03
12	1570	CAMILA DE OLIVEIRA A HIPÓLITO	29	F2029	F	00:57:43	00:56:54
13	1080	ANDRÉA CEDRO DE ARAÚJO	28	F2029	F	01:01:05	01:00:33
14	1041	ISABELLE TRIGUEIRO FARIAS	28	F2029	F	01:01:10	00:57:47
15	1813	ANA DE A FIGUEIREDO	25	F2029	F	01:02:59	01:01:22
16	1812	LUIZA DOS SANTOS FIGUEIREDO	25	F2029	F	01:06:37	01:04:27
17	1585	FLAVIANA MARQUES DE AZEVEDO	23	F2029	F	01:08:47	01:07:37
18	1369	MARCELA MARA E DE AZEVEDO	23	F2029	F	01:11:05	01:09:55
19	1575	VIRGINIA HELENA B DE V SILVA	28	F2029	F	01:13:09	01:12:21
20	1130	LAÍS GÓES DE MORAES	23	F2029	F	01:15:18	01:14:54
21	1231	KEILA REGINA SANTANA	26	F2029	F	01:16:38	01:15:22
22	1213	ANA CARLA B DA SILVA OLIVEIRA	29	F2029	F	01:21:28	01:21:04

Feminino de 30 até 39 anos

Coloc.	Num.	Atleta	Id.	Fx.Et.	Sx.	Tempo	Liquido
1	1106	ADRIANA CLEMENTINO NELO	32	F3039	F	00:41:32	00:41:29
2	1257	MARIA JULIANA S. DO NASCIMENTO	31	F3039	F	00:44:54	00:44:51
3	1838	MARIA APARECIDA ROCHA	37	F3039	F	00:46:29	00:46:23
4	1205	CLAUDINE PINHEIRO CARRILHO	36	F3039	F	00:47:30	00:47:16
5	1436	IVONETE MARROQUE EMILIANO	36	F3039	F	00:52:12	00:51:37
6	1143	ANDREA RUGAI BROWNE	34	F3039	F	00:52:37	00:50:53
7	805	LUCIANA APARECIDA DE LARA	31	F3039	F	00:53:43	00:53:18
8	1510	MARIA TEREZA DA SILVA	39	F3039	F	00:54:12	00:53:59
9	1100	AUXILIADORA CLEMENTINO NELO	38	F3039	F	00:54:37	00:54:37
10	1239	LUCIANA RAQUEL M DE OLIVEIRA	34	F3039	F	00:55:43	00:55:23
11	1033	BETANIA FACHETTI RIBEIRO	32	F3039	F	00:56:34	00:56:07
12	1069	VANESSA DE M LOPES BEZERRA	38	F3039	F	00:56:47	00:56:35
13	1432	ANA CLÁUDIA MONASTIRSKI RIBEIRO	37	F3039	F	00:58:11	00:57:59
14	1595	JUSSARA RUZA ALVES DA SILVA	35	F3039	F	00:58:21	00:57:52
15	1125	SIDIA NAJARA P DO NASCIMENTO	30	F3039	F	00:58:29	00:56:57
16	1181	ANA VIRGÍNIA GURGEL OLIVEIRA	36	F3039	F	00:59:47	00:59:16
17	1203	ILNAHRA CASTRO ANDRADE	32	F3039	F	01:00:17	00:57:01
18	1075	MICARLA FERREIRA SILVA LIMA	32	F3039	F	01:00:23	00:59:45
19	1503	ALEXANDRA SARZYLA MEDEIROS	39	F3039	F	01:00:40	01:00:28
20	1112	IRIS CABRAL DE ARAUJO SOUZA	37	F3039	F	01:00:42	00:58:25
21	1919	KARLA VERIDIANA SOUZA	39	F3039	F	01:03:33	01:01:36
22	1866	ROSSANA CRISTIANE MOURA REBELO	38	F3039	F	01:03:36	01:03:11
23	1447	ANA CHRISTINA COSTA DE MELO	31	F3039	F	01:03:46	01:03:18
24	1814	EVELINE DE SOUZA	34	F3039	F	01:03:47	01:03:16
25	1096	GERUZA LIZ NOGUEIRA CORTEZ	38	F3039	F	01:04:36	01:04:09
26	1437	ADRIANA CARVALHO DO NASCIMENTO	38	F3039	F	01:04:45	01:02:55
27	1841	JULIANA VILAR FURTADO	34	F3039	F	01:05:03	01:02:08
28	1842	KALLYANDRE FERREIRA DE MEDEIROS	36	F3039	F	01:05:03	01:02:08
29	1450	ANA ADALGISA DIAS PAULINO	38	F3039	F	01:05:11	01:03:47
30	1140	ANDREIA MAGALHÃES DE OLIVEIRA	30	F3039	F	01:06:06	01:05:50
31	1667	PATRÍCIA MORAIS SOBRINHO	34	F3039	F	01:06:32	01:06:06
32	1617	ELIZETE VARELA DA SILVA	38	F3039	F	01:06:54	01:05:27
33	1913	DIJANIR MARIA FARIAS	34	F3039	F	01:07:02	01:06:00
34	1330	MARIANA REGALADO ARAÚJO	32	F3039	F	01:07:31	01:06:28
35	1543	ELIANA SANTUZZI	31	F3039	F	01:07:53	01:05:40
36	1736	RITA DE CÁSSIA FARIAS DE MEDEIROS	32	F3039	F	01:08:08	01:05:41
37	1680	VERA LÚCIA NASCIMENTO DA SILVA	32	F3039	F	01:08:09	01:06:43
38	1500	GARBENIA MARIA DA SILVA GERMANO	36	F3039	F	01:08:18	01:08:08
39	1692	JANAINA SANTOS DO NASCIMENTO	36	F3039	F	01:08:52	01:07:07
40	1040	CELIA MARIA DE ALBUQUERQUE	34	F3039	F	01:10:20	01:09:26
41	1796	ILKA FREIRE DE OLIVEIRA	30	F3039	F	01:11:19	01:10:30
42	1406	ANA EMÍLIA DE MELO SANÇÃO	30	F3039	F	01:11:42	01:09:13
43	1343	THAISA GOIS FARIAS DE M S LIMA	34	F3039	F	01:11:51	01:10:21
44	1253	REJANE NERI DE AZEVEDO RODRIGUES	36	F3039	F	01:12:09	01:11:31
45	1504	DIANA RIBEIRO ROCHA	30	F3039	F	01:12:25	01:11:02
46	1014	PATRICIA ALVES DE O PAULA	32	F3039	F	01:12:47	01:10:23
47	1034	ANA KARINA MAIA	33	F3039	F	01:12:48	01:12:21
48	1858	LIGIA GONÇALVES FERREIRA	31	F3039	F	01:12:49	01:12:21
49	1359	SIDNÉIA APARECIDA G FREGNI	32	F3039	F	01:13:20	01:11:47
50	1493	OONA LOPES CARDOSO	30	F3039	F	01:14:57	01:12:51
51	1392	VIVIAN SOARES DE FIGUEREDO	34	F3039	F	01:14:58	01:14:10
52	1038	ANDREA FERREIRA DE BESSA	33	F3039	F	01:15:54	01:14:33
53	1236	BARBARA T SALES DA SILVA JORGE	32	F3039	F	01:15:56	01:14:35
54	1638	LUCIANA SAMPAIO F DE OLIVEIRA	33	F3039	F	01:17:43	01:15:07
55	1790	RENATA VASCONCELOS DE SOUZA	32	F3039	F	01:17:43	01:15:07
56	1001	DENISE MOREIRA A DE SANTANA	34	F3039	F	01:19:00	01:16:30
57	1719	ZULEIDE DA SILVA SOARES	38	F3039	F	01:22:15	01:21:13

Feminino de 40 até 49 anos

Coloc.	Num.	Atleta	Id.	Fx.Et.	Sx.	Tempo	Liquido
1	1645	ANA PAULA MEDEIROS DE O DA SILVA	41	F4049	F	00:50:04	00:49:58
2	1520	LÚCIA BERNARDO DA SILVA	49	F4049	F	00:52:14	00:52:03
3	1333	REJANE MONTEIRO G CARLOS	46	F4049	F	00:53:38	00:53:31
4	1511	CARMEN LÚCIA S DE SOUZA SILVA	42	F4049	F	00:55:21	00:55:06
5	1389	SOLANGE MARIA VIEIRA DA SILVA	46	F4049	F	00:58:02	00:57:57
6	1142	MARIA LUCIA SILVA DE OLIVEIRA	47	F4049	F	00:58:10	00:58:03
7	1153	SÍLVIA REGINA A DE MORAES	48	F4049	F	00:58:36	00:58:02
8	1395	IRENE ROCHA DE OLIVEIRA	43	F4049	F	00:59:46	00:59:38
9	1441	GLEIDE ADELIANA P MARQUES	40	F4049	F	01:00:29	00:59:37
10	1849	MARIA SOCORRO ALENCAR	45	F4049	F	01:00:33	01:00:24
11	1287	KALYNA MARIA CAMPOS FREIRE	43	F4049	F	01:02:26	01:01:23
12	1708	KÁTIA REGINA RANGEL CÓRTES	45	F4049	F	01:02:27	01:01:02
13	1625	GIRLEIDE WANDERLEY BUONORA	43	F4049	F	01:02:47	01:02:21
14	1662	ADRIANA BANHOS TEIXEIRA	44	F4049	F	01:02:48	01:02:15
15	1107	ELIANE PIRES DA SILVA	43	F4049	F	01:02:51	01:02:20
16	1703	PATRÍCIA AMORIM DE FIGUEIRÊDO	47	F4049	F	01:03:08	01:02:46
17	1189	SORAIA GALVAO DE MEDEIROS	41	F4049	F	01:03:36	01:02:35
18	1480	CILEMAR MARIA PESSOA FERNANDES	49	F4049	F	01:04:01	01:02:33
19	1459	CLAUDIA ROEDEL	43	F4049	F	01:05:34	01:03:29
20	1930	MARIA NOEMA	44	F4049	F	01:06:40	01:03:30
21	1357	CLEONILDA FERNANDES DA SILVA	46	F4049	F	01:07:15	01:07:02
22	1380	MARIA BETHANIA M DE MELLO	43	F4049	F	01:08:14	01:06:15
23	1208	RAQUEL FERREIRA	48	F4049	F	01:08:31	01:07:46
24	1396	CLAUDIA MARA C D N DO NASCIMENTO	45	F4049	F	01:10:29	01:10:08
25	1019	ROSE SUELY ARAUJO B. DE MORAIS	47	F4049	F	01:10:59	01:09:31
26	1400	ROSE GRAYSE ARAUJO BARROS	46	F4049	F	01:12:24	01:10:56
27	1155	MARIA GORETE ALVES TORRES	42	F4049	F	01:13:39	01:13:24
28	1648	ÊDA MACHADO AGUIAR DE MATOS	43	F4049	F	01:15:47	01:14:05
29	1250	MARIA DE FÁTIMA N DUARTE	47	F4049	F	01:17:28	01:15:30
30	1177	ADRIANA FORTES BEZERRA	44	F4049	F	01:18:00	01:15:40
31	1243	VALERIA TAVARES VASCONCELOS	46	F4049	F	01:18:19	01:15:29
32	1713	CRISTINA MARY SOUSA DE ANDRADE	42	F4049	F	01:22:15	01:21:39

Feminino de 50 até 54 anos

Coloc.	Num.	Atleta	Id.	Fx.Et.	Sx.	Tempo	Liquido
1	1584	JOSEFA GOMES VIEIRA	50	F5054	F	00:53:39	00:53:15
2	1485	IVONEIDE LINS DE LIMA	54	F5054	F	01:02:43	01:02:36
3	1464	MÁRCIA SOUTO VELOSO	50	F5054	F	01:03:43	01:02:59
4	1411	CLAUDETE BEZERRA MARTINS	51	F5054	F	01:05:43	01:05:14
5	1513	MARGARIDA MARIA DA SILVA	53	F5054	F	01:06:36	01:05:15
6	1299	BERENICE MARIA B DOS SANTOS	52	F5054	F	01:07:43	01:04:37
7	1288	VERÔNICA RIBEIRO VALENTIM	52	F5054	F	01:08:04	01:07:47
8	1691	DENISE SANTOS DE SOUZA	50	F5054	F	01:09:14	01:08:33
9	1855	ELIENE ROSA	54	F5054	F	01:09:27	01:08:40
10	1497	NIZE MEDEIROS	54	F5054	F	01:28:34	01:27:05

Feminino de 55 até 59 anos

Coloc.	Num.	Atleta	Id.	Fx.Et.	Sx.	Tempo	Liquido
1	1690	MARIA DA CONCEIÇÃO DE L. MELO	56	F5559	F	01:08:52	01:07:10

Feminino de 60 anos e acima

Coloc.	Num.	Atleta	Id.	Fx.Et.	Sx.	Tempo	Liquido
1	1449	IVANEIDE DOS PASSOS BARROS	67	F6099	F	00:49:43	00:49:32

Masculino de 0 até 17 anos - INVALIDA

Coloc.	Num.	Atleta	Id.	Fx.Et.	Sx.	Tempo	Liquido
1	1581	JANEILSON ALBINO L E SOUZA	0	M0017	M	00:32:07	00:31:57
2	1788	THALES AUGUSTO M. SQUITA	0	M0017	M	00:49:53	00:49:06
3	1832	Atleta Não Cadastrado	0	M0017	M	00:51:13	00:48:47
4	1794	ERYVALDO SOCRATES TABOSA	0	M0017	M	00:53:24	00:51:45
5	1786	LUCIANO MARCOS NASCIMENTO	0	M0017	M	00:53:43	00:53:43
6	1785	MARCIO RODRIGUES MACHADO	0	M0017	M	00:55:26	00:55:13
7	1382	AGNALDO PIRES FILHO 0	M0017	M	00:58:07	00:56:25	
8	1815	RACHEL FONSENCA SANTOS	0	M0017	F	01:06:17	01:04:19
10	1925	ANA CECILIA S DA CAMARA	0	M0017	F	01:14:46	01:12:32
9	1924	MARCOS VINICIUS S. RODRIGUES	0	M0017	M	01:14:46	01:12:19

Masculino de 18 até 19 anos

Coloc.	Num.	Atleta	Id.	Fx.Et.	Sx.	Tempo	Liquido
1	1850	ERISON BEZERRA DA SILVA	19	M1819	M	00:37:29	00:37:22
2	1192	THIAGO GOMES T DA COSTA	18	M1819	M	00:40:09	00:40:00
3	1308	ITALO BRENO C. DE MENEZES	18	M1819	M	00:41:51	00:41:44
4	1655	HEMERSON EDUARDO B GAKLVÃO 19	M1819	M	00:44:41	00:44:33	
5	1329	ERIC THOMAS FRANÇA MEDEIROS	19	M1819	M	00:49:53	00:49:39
6	1856	RONALDO GUILHERME NANICA	19	M1819	M	00:57:11	00:55:02
7	1186	JULYAN CESAR R DE SOUSA	18	M1819	M	00:57:18	00:57:12
8	1356	PEDRO HENRIQUE DOS S ROMÃO	19	M1819	M	00:58:17	00:56:13
9	1077	CRISTIANO BORGES FILHO 19	M1819	M	01:03:18	01:01:44	
10	1220	ERIKSON AUGUSTO DE A PEDROSA 19	M1819	M	01:07:51	01:06:32	

Masculino de 20 até 29 anos

Coloc.	Num.	Atleta	Id.	Fx.Et.	Sx.	Tempo	Liquido
1	1016	DENILSON VIEIRA DA SILVA	28	M2029	M	00:35:07	00:35:02
2	1580	KLEBSON GOMES DOS SANTOS	24	M2029	M	00:36:23	00:36:19
3	1817	ERYK CASSIO ALVES DA SILVA	23	M2029	M	00:37:28	00:37:24
4	1518	FAGNER RICHARDSON G. DIAS	27	M2029	M	00:37:37	00:37:37
5	1276	CARLOS ANDRE NASCIMENTO	29	M2029	M	00:38:00	00:37:55
6	1833	JOSE PEDRO DA SILVA FILHO	29	M2029	M	00:38:20	00:38:13
7	1270	ERIVAN DE FRANÇA SILVINO	24	M2029	M	00:38:26	00:38:20
8	1915	ALEXANDRE BARBOSA JERONIMO	28	M2029	M	00:38:28	00:38:24
9	1492	JOSE WAGNER DA SILVA	27	M2029	M	00:39:23	00:39:12
10	1831	THIAGO KATARINA DA SILVA	20	M2029	M	00:40:05	00:40:00
11	1228	JOSE MARIA MATIAS DE SOUZA	27	M2029	M	00:40:39	00:40:30
12	1592	FABIO WESLEY SANTOS SOUTO	29	M2029	M	00:41:02	00:40:56
13	1681	FRANCISCO FELIX CAMARA	24	M2029	M	00:41:02	00:40:27
14	1828	JOSEMAR MENEZES DA SILVA	23	M2029	M	00:41:08	00:41:04
15	1830	JOAO MARQUES DO NASCIMENTO	21	M2029	M	00:41:30	00:41:24
16	1829	JARBSON GOMES DE LIMA	21	M2029	M	00:42:07	00:41:59
17	1098	ÁLVARO DA SILVA ALVES	20	M2029	M	00:42:38	00:42:25
18	1157	ALDEON COSTA DA SILVA	29	M2029	M	00:43:30	00:43:24
19	1626	CARLOS EDUARDO COSTA DA SILVA	23	M2029	M	00:43:36	00:43:24
20	1735	JHONNE DA SILVA GASPARINO	24	M2029	M	00:44:02	00:43:28
21	1824	JOSE RENATO DA SILVA COSTA	22	M2029	M	00:44:04	00:43:55
22	1825	CLAUDIO DA SILVA PEREIRA	24	M2029	M	00:45:06	00:44:57
23	1284	FAGNER CASTELIANO M O. PAIVAFA	21	M2029	M	00:45:37	00:45:04
24	1073	MARCUS SILVA BEZERRA	29	M2029	M	00:46:18	00:44:12
25	1159	JOATAN FRANCISCO DE OLIVEIRA	27	M2029	M	00:46:55	00:46:37
26	1247	WALTER GOMES DE CARVALHO	29	M2029	M	00:48:20	00:47:38
27	1103	THIAGO PONTES DE SOUZA	24	M2029	M	00:48:24	00:48:01
28	1766	DANIEL PEREIRA MAIA	29	M2029	M	00:48:26	00:46:53
29	1412	RAFAEL DA ROSA COSTA	24	M2029	M	00:48:28	00:48:05
30	1233	TIEGO MELO MONTEIRO	21	M2029	M	00:48:42	00:47:06
31	1710	VICTOR ALBUQUERQUE DE QUEIROGA	28	M2029	M	00:48:48	00:47:44
32	1005	DANILO SOUZA DA SILVA	22	M2029	M	00:48:51	00:48:14
33	1462	LUIZ HENRIQUE SANTOS SIQUEIRA	20	M2029	M	00:49:04	00:48:28
34	1146	RAMIRO FRANCISCO DA SILVA	27	M2029	M	00:49:07	00:48:34
35	1026	DIEGO DANTAS BRAGUINI	21	M2029	M	00:49:22	00:46:16
36	1264	HÉLCIO TORREÃO DE FREITAS	28	M2029	M	00:49:25	00:47:24
37	1160	ALLAN KERLLEY R DA SILVA OLIVEIRA	25	M2029	M	00:49:38	00:49:20
38	1906	NADIR PEREIRA DOS SANTOS	29	M2029	M	00:49:39	00:49:12
39	1654	WILLIAM CARLOS DE SENA MARINHO	27	M2029	M	00:50:03	00:48:11
40	1826	BRUNO GEORGE S BORBO	25	M2029	M	00:50:20	00:49:41
41	1139	ALVARO AMÂNCIO BARBOSA	20	M2029	M	00:50:25	00:50:09
42	1379	GEORGE SAMYR D DE MEDEIROS	26	M2029	M	00:50:34	00:50:17
43	1224	EVALDO GOMES DA SILVA NETO	20	M2029	M	00:51:06	00:49:29
44	1597	TULIO MELO DO NASCIMENTO	28	M2029	M	00:51:12	00:49:16
45	1443	FÁBIO CHRYSTOPHER F QUIRINO	25	M2029	M	00:51:59	00:50:00
46	1839	GILVANDSON FREIRE GALVAO	28	M2029	M	00:52:25	00:51:16
47	1614	LOURENCO CATTANI	28	M2029	M	00:52:34	00:51:40
48	1457	EDSON FERREIRA DE ANDRADE	23	M2029	M	00:52:35	00:49:57
49	1282	DANIEL N SOUZA DE OLIVEIRA	25	M2029	M	00:52:36	00:52:10
50	1390	AIRTON ALVESDE MELOJUNIOR	29	M2029	M	00:52:37	00:49:59
51	1293	THIBÉRIO CÉSAR DO N FERNANDES	26	M2029	M	00:53:15	00:52:39
52	1571	JOSE ROBSON GUIMARÃES SANTOS	29	M2029	M	00:53:47	00:53:07
53	1378	CESAR OLIVEIRA DE SOUSA E SILVA	28	M2029	M	00:53:56	00:52:34
54	1230	CLEITON DA SILVA PEREIRA	24	M2029	M	00:54:01	00:53:45
55	1560	GEORGE DEIBDY N DA SILVA	27	M2029	M	00:54:02	00:53:47
56	1636	JULIO CESAR BARRA MENDES	27	M2029	M	00:54:11	00:53:23
57	1114	MICHAEL ANTHONY CAHENY	24	M2029	M	00:54:38	00:52:54
58	1289	PAULO DE TARSO SILVA DE SOUZA	20	M2029	M	00:54:38	00:52:52
59	1609	ASAF BEZERRA CAVALCANTI	25	M2029	M	00:54:38	00:53:49
60	1187	WALAN CAMPOS DUARTE	27	M2029	M	00:54:46	00:54:06
61	1088	OSMAR FRED DE M MONTENEGRO	26	M2029	M	00:54:47	00:53:30
62	1386	VINICIUS GOMES VITALIANO	22	M2029	M	00:54:48	00:54:33
63	1820	SHELTON YAMAMOTO	25	M2029	M	00:54:48	00:52:54
64	1857	EWERTON DA SILVA SANTOS	24	M2029	M	00:55:33	00:53:49
65	1149	FAGNER GLEISON L P FAGUNDES	26	M2029	M	00:55:34	00:54:49
66	1409	MAGNUN LUIZ DE OLIVEIRA	28	M2029	M	00:55:35	00:55:09
67	1524	SAMMY ERIVALDO DOS SANTOS	28	M2029	M	00:55:45	00:54:00
68	1131	JEOVÁ MACEDO DOS SANTOS	22	M2029	M	00:55:46	00:54:40
69	1495	RAFAEL LAFFITTE FERNANDES	28	M2029	M	00:56:12	00:54:04
70	1115	RAPHAEL PATRICK CAHENY	23	M2029	M	00:56:43	00:54:56
71	1591	OCTAVIO LOPES NETO	29	M2029	M	00:57:03	00:56:05
72	1355	ANDERSON PEREIRA DE OLIVEIRA	29	M2029	M	00:57:10	00:55:19
73	1693	HUGO MARCUS A DE MELO RODRIGUES	23	M2029	M	00:57:34	00:56:44
74	1942	ACELINO LUIZ	24	M2029	M	00:58:27	00:58:09
75	1283	EMANNUEL AUGUSTO ALVES	21	M2029	M	00:58:32	00:57:17
76	1307	CARLOS ANDRÉ SILVA DE ARAUJO	25	M2029	M	00:58:37	00:56:26
77	1002	JOÃO HENRIQUE QUEIROZ	26	M2029	M	00:58:40	00:57:51
78	1414	FÁBIO RICARDO X DO NASCIMENTO	28	M2029	M	00:59:00	00:56:53
79	1661	RENATO FERNANDES MATTOZO	27	M2029	M	00:59:12	00:58:04
80	1290	JOEMARCKSON ABREU PEREIRA	28	M2029	M	00:59:24	00:58:04
81	1769	BRUNO PAULO DA SILVA ANDRADE	27	M2029	M	00:59:26	00:57:12
82	1167	DANIEL GLEIDSON DO NASCIMENTO	27	M2029	M	00:59:31	00:57:32
83	1339	LUIZ PINHEIRO BORGES JUNIOR	28	M2029	M	00:59:54	00:59:15
84	1010	RODRIGO FERNANDES	28	M2029	M	01:00:00	00:58:52
85	1322	JEFFERSON CHAGAS SOUSA LIRA	21	M2029	M	01:00:09	00:57:32
86	1678	JEFFERSON DAVID S DE OLIVEIRA	22	M2029	M	01:00:09	00:55:31
87	1089	OLAVO KLEBER DE M MONTENEGRO	28	M2029	M	01:00:36	01:00:16
88	1616	BRUNO GUEDES C DE MIRANDA	25	M2029	M	01:00:48	01:00:03
89	1899	WALTRAN BATISTA DO NASCIMENTO	24	M2029	M	01:01:08	01:00:47
90	1775	CLEBER GUSTAVO LUIS G FERREIRA	28	M2029	M	01:01:20	00:58:24
91	1536	ANDRE EDUARDO GURGEL DE CASTRO	27	M2029	M	01:02:56	01:01:03
92	1092	JUDSON WAGNER LIMA DA ROCHA	21	M2029	M	01:04:10	01:03:50
93	1025	JOÃO CARLOS VIEIRA DE BARROS	24	M2029	M	01:04:43	01:02:51
94	1082	LUAN DE ASSIS ALMEIDA	20	M2029	M	01:05:06	01:04:10
95	1151	THANDERSON ALEX C DE FARIAS	21	M2029	M	01:05:29	01:04:02
96	1418	IGOR RAFAEL M DOS SANTOS	23	M2029	M	01:05:49	01:03:38
97	1482	THIAGO SANTOS DE ARAUJO	28	M2029	M	01:06:06	01:02:55
98	1353	ÉDER DE OLIVEIRA ARAUJO	27	M2029	M	01:06:44	01:06:23
99	1697	URBANO BATISTA DE FARIA JR.	27	M2029	M	01:07:28	01:04:58
100	1535	DIEGO ANTONIO G COSTA	28	M2029	M	01:07:32	01:05:17
101	1444	AERISON DA SILVA ISIDRO	29	M2029	M	01:07:46	01:04:38
102	1469	FÁBIO FREIRE RIBEIRO DO VALE	26	M2029	M	01:08:32	01:07:31
103	1318	RAMON SOARES DE SÁ	28	M2029	M	01:09:44	01:08:42
104	1818	EDGAR DUARTE COSTA	24	M2029	M	01:11:10	01:09:54
105	1478	LUIZ AUGUSTO DANTAS RIBEIRO	20	M2029	M	01:11:11	01:09:34
106	1670	JOSÉ CARLOS DA CÂMARA	28	M2029	M	01:12:48	01:12:04
107	1185	MARCILIO BRILHANTE RODRIGUES	28	M2029	M	01:14:17	01:13:23
108	1085	STHENISSON SANTOS	20	M2029	M	01:14:31	01:13:14
109	1750	MARCUS TADEU DUARTE SOARES	25	M2029	M	01:15:02	01:14:18
110	1256	ANDRÉ LUIZ FERREIRA DE OLIVEIRA	29	M2029	M	01:15:36	01:15:24
111	1763	MAXWELL RODRIGUES DE SOUSA	23	M2029	M	01:16:03	01:14:13
112	1723	LEONARDO ARAÚJO DOS SANTOS	25	M2029	M	01:16:20	01:14:32

Masculino de 30 até 39 anos

Coloc.	Num.	Atleta	Id.	Fx.Et.	Sx.	Tempo	Liquido
1	1221	JOSÉ HUMBERTO DIAS	32	M3039	M	00:32:25	00:32:22
2	1091	JULIO CÉSAR LIMA DE ANDRADE	31	M3039	M	00:32:47	00:32:21

3	1404	JOSE ADAILTON BARBOSA	33	M3039	M	00:32:53	00:32:50	151	1248	MARCOS ANDRE DE LIRA MELO	39	M3039	M	01:04:11	01:03:12
4	1335	EDEWEIS RODRIGUES DE C JÚNIOR	37	M3039	M	00:32:54	00:32:01	152	1214	ANTONIO RAYRAM F DE OLIVEIRA	31	M3039	M	01:04:14	01:03:53
5	1240	MAURO HENRIQUE B PARENTE	34	M3039	M	00:34:18	00:33:10	153	1057	RICHARDE RODRIGO DE M BARBOSA	35	M3039	M	01:04:37	01:02:08
6	1685	ALEXANDRE TADEU SCHENKEL	33	M3039	M	00:34:20	00:34:20	154	1538	ALEX KLAUDIO DE SOUSA TORRES	32	M3039	M	01:04:38	01:02:21
7	1438	JEFFERSON FRANÇA S DE PAIVA	30	M3039	M	00:34:29	00:34:11	155	1018	ARNALDO SANTIAGO NUNES JUNIOR	34	M3039	M	01:05:03	01:02:09
8	1810	JOSE ERIBERTO ALVES	32	M3039	M	00:34:29	00:34:26	156	1530	HERTS CÂMARA DE SOUZA	35	M3039	M	01:05:17	01:01:46
9	1368	RICARDO LUIZ DOS SANTOS	38	M3039	M	00:34:46	00:34:43	157	1227	JAILSON MARQUES DA SILVA	31	M3039	M	01:05:37	01:03:05
10	1673	ANTONIO FERREIRA DA SILVA NETO	35	M3039	M	00:35:07	00:33:20	158	1004	ERICK WANDERLEY GURGEL	37	M3039	M	01:05:44	01:03:19
11	1442	PAULO ROBERTO N DE FREITAS	36	M3039	M	00:35:20	00:33:42	159	1294	WALMIRAN BARTOLOMEU DE OLIVEIRA	39	M3039	M	01:05:49	01:05:29
12	1640	GILSOMAR SILVA DO NASCIMENTO	39	M3039	M	00:35:39	00:35:34	160	1669	BRUNO LACERDA BEZERRA FERNANDES	35	M3039	M	01:05:53	01:05:22
13	1944	MAURO CESAR GOMES	30	M3039	M	00:35:40	00:35:29	161	1765	ANDERSON MEDEIROS TEIXEIRA	31	M3039	M	01:06:02	01:04:25
14	1725	FRANCIMARIO MINERVINO CARDOSO	35	M3039	M	00:37:30	00:37:21	162	1407	ERICK SANDRO H SILVA	32	M3039	M	01:06:37	01:04:34
15	1943	JOSE DOMINGOS GOMES	39	M3039	M	00:38:11	00:38:04	163	1366	FABIO PEREIRA FAGUNDES	32	M3039	M	01:07:17	01:05:52
16	1729	LINDEMBERG FERNANDES	31	M3039	M	00:38:30	00:38:24	164	1316	HALYSSON BARBOSA MENDONÇA	33	M3039	M	01:07:20	01:06:26
17	1641	ALEXANDRO DE ARAUJO CUNHA	32	M3039	M	00:38:31	00:38:25	165	1032	ETRAUD CLAUDIO LUIS G FERREIRA	37	M3039	M	01:07:24	01:04:31
18	1419	RENATO PEGADO DE SIQUEIRA	34	M3039	M	00:38:37	00:38:33	166	1505	EMANUEL LINS DOS SANTOS	35	M3039	M	01:08:09	01:05:10
19	1743	RENER ARAUJO FERNANDES	34	M3039	M	00:39:24	00:39:18	167	1541	ANDERSON COSTA MOREIRA	30	M3039	M	01:08:12	01:07:35
20	1676	JOSE RIBERTO DA SILVA NOGUEIRA	39	M3039	M	00:40:24	00:39:33	168	1314	MARCELO MURILO G DOS SANTOS	36	M3039	M	01:08:56	01:07:24
21	1926	TAIRONE DELANO DE MELO	38	M3039	M	00:40:31	00:39:51	169	1054	ALEXSANDRO DE MENEZES SILVA	33	M3039	M	01:09:08	01:06:36
22	1324	GILSON PAIVA PITANGA	30	M3039	M	00:40:42	00:40:30	170	1124	ADRIANO FRANKLIN DE O RICARDNO	35	M3039	M	01:09:10	01:07:41
23	1048	WANSTAMPTON LOURENÇO DA SILVA	38	M3039	M	00:41:36	00:41:07	171	1183	EVALDO SILVEIRA	37	M3039	M	01:09:21	01:07:27
24	1268	GILBERG GOMES DA SILVA	32	M3039	M	00:41:38	00:38:56	172	1738	EMERSON ALEXANDRE BORBA VILAR	37	M3039	M	01:09:51	01:06:55
25	1487	FLAVIO SOARES DE OLIVEIRA	38	M3039	M	00:42:10	00:42:02	173	1733	MARCELO H JACINTO T DE CARVALHO	35	M3039	M	01:09:55	01:08:25
26	1486	DINO DILAURENT SOUZA XAVIER	31	M3039	M	00:42:59	00:42:49	174	1254	WILLIAM EUFRÁSIO NUNES PEREIRA	39	M3039	M	01:10:10	01:06:37
27	1277	ANSELMO LOPES DE OLIVEIRA	32	M3039	M	00:43:52	00:43:46	175	1489	FERNANDO KAWATA	35	M3039	M	01:10:13	01:07:35
28	1305	ANDRE ALCÂNTARA DE LIMA	30	M3039	M	00:44:46	00:44:46	176	1749	ANTONIO MACHADO BRUZACA NETO	35	M3039	M	01:10:27	01:07:38
29	1352	JAVUSIER MARINALDO SILVA	31	M3039	M	00:44:51	00:42:30	177	1860	CAIO LEONARDO DE LIMA	30	M3039	M	01:11:10	01:08:45
30	1053	KARIM HOSAM SALHA	37	M3039	M	00:45:03	00:44:23	178	1342	LUIS MAURO MARQUES S LIMA	36	M3039	M	01:11:51	01:10:20
31	1144	JOSE PEREIRA DA SILVA	36	M3039	M	00:45:16	00:45:13	179	1076	SEVERINO FERREIRA DE LIMA	38	M3039	M	01:13:05	01:11:26
32	1162	LAERTTE SILVA DE OLIVEIRA	34	M3039	M	00:45:39	00:45:25	180	1360	LUIS FERNANDO FREGNI	38	M3039	M	01:13:20	01:11:46
33	1722	JOSE GILSON GONÇALO	34	M3039	M	00:45:54	00:45:13	181	1292	HENRIQUE ROCHA DE MEDEIROS	39	M3039	M	01:13:47	01:12:36
34	1306	MARCOS ANTONIO DA SILVA	30	M3039	M	00:46:02	00:45:31	182	1136	DAVIDSON LACERDA CABRAL	35	M3039	M	01:15:11	01:13:25
35	1263	RONALDO DOS SANTOS CORREA	34	M3039	M	00:46:06	00:45:51	183	1258	LUIS SEGUNDO DE ARAUJO	32	M3039	M	01:16:38	01:15:19
36	1672	MARCELO SOARES FERNANDES	33	M3039	M	00:46:17	00:44:59	184	1550	JOSE ALIATA CHAVES DE OLIVEIRA	34	M3039	M	01:22:28	01:19:09
37	1931	THIAGO FELIX DA SILVA	31	M3039	M	00:46:27	00:46:16								
38	1466	RENATO COSTA JUNIOR	31	M3039	M	00:46:28	00:46:21	Masculino de 40 até 49 anos							
39	1065	EMERSON A. NICÁCIO L. LEMOS	38	M3039	M	00:46:44	00:46:32	Coloc.	Num	Atleta	Id.	Fx.Et.	Sx.	Tempo	Liquido
40	1272	RONALDO RAMOS	34	M3039	M	00:46:49	00:46:27	1	1046	ERIVAN DA SILVA VARELA	40	M4049	M	00:35:54	00:35:49
41	1471	JANILSON FRANCISCO DA SILVA	31	M3039	M	00:46:51	00:46:23	2	1587	DANIEL FELIX DO NASCIMENTO	48	M4049	M	00:36:31	00:36:26
42	1207	GUILHERME DE ALMEIDA VANIN	36	M3039	M	00:47:22	00:46:18	3	1173	HERIBERTO BEZERRA DE MELO	44	M4049	M	00:36:56	00:36:47
43	1612	RUBENILTON COSTA GOMES	36	M3039	M	00:47:26	00:47:12	4	1781	ARMANDO JONHSON DA SILVA	48	M4049	M	00:37:41	00:37:30
44	1540	FRANCISCO CANINDE DA C COELHO	38	M3039	M	00:47:47	00:47:41	5	1468	NARLON CRUZ BRAGA	41	M4049	M	00:37:44	00:37:30
45	1583	JOACI AMIRIM DA SILVA	33	M3039	M	00:47:49	00:47:35	6	1922	RAIMUNDO NONATO F CORREIA	46	M4049	M	00:37:52	00:37:44
46	1463	SANDRO MAX SOUZA FREIRE	35	M3039	M	00:47:55	00:47:32	7	1350	WELLINGTON FRANCISCO DA CRUZ	49	M4049	M	00:38:31	00:38:21
47	1720	JOÁS DO NASCIMENTO ROCHA	38	M3039	M	00:47:57	00:47:26	8	1644	FRANCISCO DA SILVA	41	M4049	M	00:38:38	00:38:32
48	1727	JOSÉ NILTON PEREIRA DOS SANTOS	37	M3039	M	00:48:08	00:47:46	9	1835	SEBASTIAO FELIX DA SILVA	47	M4049	M	00:38:55	00:38:49
49	1578	LUIS ANTONIO SOUTO DE AZEVEDO	35	M3039	M	00:48:12	00:47:30	10	1410	EDVALDO MAXIMIANO PEREIRA	42	M4049	M	00:38:58	00:38:49
50	1917	MARIO S SALES DA SILVA	31	M3039	M	00:48:19	00:48:16	11	1326	JOSE PAULINO DE OLIVEIRA	41	M4049	M	00:39:13	00:39:05
51	1747	FRED NORRIS BATISTA DE SOUSA	32	M3039	M	00:48:29	00:47:39	12	1918	FRANCISCO CARLOS BRITO	45	M4049	M	00:39:51	00:39:46
52	1816	DIOGENES LUIZ ALVES DOS SANTOS	31	M3039	M	00:48:33	00:48:05	13	1496	PIERLUIGI MILAN	41	M4049	M	00:39:54	00:39:43
53	1573	ALEXANDRO BARROS DA SILVA	38	M3039	M	00:48:51	00:48:51	14	1056	ANTONIO DA FONSECA RODRIGUES	45	M4049	M	00:40:10	00:40:00
54	1864	JUSSIER LOURENÇO DA SILVA	39	M3039	M	00:48:55	00:48:23	15	1068	PAULO SERGIO TEIXEIRA	41	M4049	M	00:40:12	00:39:55
55	1566	THIAGO OLIVEIRA MORAIS	31	M3039	M	00:48:57	00:47:44	16	1728	JOSE IVAN PEREIRA DE MACEDO	45	M4049	M	00:40:50	00:40:43
56	1923	IVANALDO FRANCISCO DA SILVA	31	M3039	M	00:49:06	00:46:56	17	1190	NIVALDO NASCIMENTO DA SILVA	42	M4049	M	00:41:00	00:40:55
57	1795	HUMBERTO PEREIRA DA SILVA	32	M3039	M	00:49:38	00:47:59	18	1559	JOSE AILTON BARROSO	42	M4049	M	00:41:16	00:41:04
58	1859	GLADSON EDUARDO ALVES MORAIS	35	M3039	M	00:49:49	00:49:00	19	1044	MANOEL MIGUEL DO NASCIMENTO	48	M4049	M	00:41:45	00:41:41
59	1517	FLAVIO GOMES BARROCA	34	M3039	M	00:49:51	00:49:33	20	1801	NILTON RIBETRO PALMEIRA	46	M4049	M	00:41:49	00:41:35
60	1344	GEOMAR LOPES DA SILVA	34	M3039	M	00:49:56	00:49:15	21	1431	JOSANIEL MARTINS PEREIRA	40	M4049	M	00:41:55	00:41:42
61	1675	EWERTON ARTUR SOUZA DE ASSIS	32	M3039	M	00:49:58	00:48:51	22	1454	FRANCISCO DAS CHAGAS SILVA	45	M4049	M	00:42:12	00:41:48
62	1261	CARLOS JORGE TAVARES DA SILVA	30	M3039	M	00:49:59	00:49:40	23	1507	WILLIAM DOMINGOS DE SOUZA	47	M4049	M	00:42:12	00:42:00
63	1405	MARIVALDO JOSE DA S RODIRGUES	35	M3039	M	00:50:02	00:49:26	24	1744	DAVID DEHARBE	42	M4049	M	00:43:04	00:42:02
64	1305	ALDAIR COSTA DA SILVA	35	M3039	M	00:50:27	00:49:55	25	1422	JOSE LINDEMBERG CARLOS	47	M4049	M	00:43:33	00:43:14
65	1651	ADAILSON ANANIAS	39	M3039	M	00:50:35	00:50:14	26	1512	FRANCISCO EDMILSON DA SILVA	42	M4049	M	00:43:54	00:43:39
66	1059	SAULO ANTONIO D NUNES	39	M3039	M	00:50:37	00:49:44	27	1195	JOSÉ DE ANCHIETA BARBOSA	45	M4049	M	00:43:56	00:43:49
67	1445	SANDRO BARBOSA DA SILVA	37	M3039	M	00:50:58	00:50:03	28	1259	DIANCARLOS PEREIRA DE ANDRADE	45	M4049	M	00:44:09	00:43:55
68	1126	IVANILDO DE OLIVEIRA	34	M3039	M	00:51:08	00:50:12	29	1576	MARCELO FERNANDO B DE AZEVEDO	47	M4049	M	00:44:18	00:43:02
69	1320	JORGE MAGNUS ANTUNINO	36	M3039	M	00:51:08	00:49:59	30	1488	JARLEY DE OLIVEIRA JERÔNIMO	42	M4049	M	00:44:32	00:44:05
70	1823	GUSTAVO ANDRADE HOME DE MELO	30	M3039	M	00:51:16	00:51:01	31	1229	DORIVAM JORGE PINHEIRO	49	M4049	M	00:44:49	00:44:16
71	1774	JOSAMIR RAFAEL DE OLIVEIRA	37	M3039	M	00:51:20	00:51:10	32	1081	JOSEMBERG M C DO NASCIMENTO	41	M4049	M	00:45:05	00:44:52
72	1577	ITALO MEDEIROS DE AZEVEDO	35	M3039	M	00:51:21	00:51:01	33	1429	ANTONIO DE CASTRO A M DE SOUZA	45	M4049	M	00:45:13	00:43:42
73	1458	ANTONIO LUIZ ALVES DA SILVA	34	M3039	M	00:51:25	00:51:01	34	1490	DOUGLAS AMANCIO ALVES	49	M4049	M	00:45:15	00:45:04
74	1280	GUILHERME BARBALHO B NETO	33	M3039	M	00:51:28	00:49:36	35	1179	FRANCISCO DE M FERNANDES	49	M4049	M	00:45:36	00:45:04
75	1321	KLEIBER DE LIMA MOREIRA	30	M3039	M	00:51:47	00:51:07	36	1663	NILTON FERNANDES DA SILVA	45	M4049	M	00:45:43	00:45:35
76	1674	KLEBER COSTA	37	M3039	M	00:51:50	00:49:23	37	1327	EDMILSON ALVES DE SOUZA	42	M4049	M	00:45:59	00:45:44
77	1426	ANDERSON ZORIO GENEZ	31	M3039	M	00:52:33	00:51:38	38	1901	FRANCISCO OCILIO L RIBEIRO	41	M4049	M	00:46:06	00:44:06
78	1309	JAILTON LIMA DE CASTRO	37	M3039	M	00:52:35	00:51:47	39	1275	ANTONIO LEAL NETO	43	M4049	M	00:46:08	00:45:27
79	1624	ANDRIER MAIA VARELA	39	M3039	M	00:52:54	00:51:42	40	1491	DANIEL SILVA DE SOUZA	45	M4049	M	00:46:10	00:45:55
80	1095	HAMPSON SILVA DO NASCIMENTO	32	M3039	M	00:53:00	00:52:18	41	1169	JOÃO BATISTA DO NASCIMENTO	40	M4049	M	00:46:13	00:46:09
81	1603	CICERO SILVEIRA DE OLIVEIRA	39	M3039	M	00:53:10	00:51:53	42	1347	ALEXANDRE GOMES MAIA	40	M4049	M	00:46:38	00:45:42
82	1837	LUCIANO DAVID DA SILVA	34	M3039	M	00:53:17	00:51:17	43	1266	PAULO CESAR DA SILVA	42	M4049	M	00:46:39	00:46:14
83	1113	SERGIO SIMONETTI GALVÃO	30	M3039	M	00:53:19	00:51:31	44	1304	RENILSON FRANCISCO DE PAIVA	44	M4049	M	00:47:08	00:46:58
84	1242	ANDRE ALVARES FERNANDES	35	M3039	M	00:53:31	00:52:11	45	1633	IVANILDO LOPES ALVES	47	M4049	M	00:47:14	00:45:57
85	1845	PAULO ROBSON FIRMINO ROCHA	31	M3039	M	00:53:34	00:53:03	46	1376	FRANCISCO BERNARDO DE SOUZA	45	M4049	M	00:47:16	00:46:57
86	1544	MARLON CASTRO SANTOS	30	M3039	M	00:53:37	00:52:03	47	1061	FRANCISCO RUFINO DE SOUZA	44	M4049	M	00:47:20	00:46:28
87	1632	CALISTRATO SOARES DA C NETO	33	M3039	M	00:54:00	00:51:13	48	1446	CARLOS ALBERTO DA SILVA	48	M4049	M	00:47:29	00:47:29
88	1627	FABRÍCIO PAIVA CAVALCANTI MELO	36	M3039	M	00:54:07	00:50:58	49	1448	LEONARDO HALED DA C NÓBREGA	41	M4049	M	00:47:45	00:47:41
89	1013	ELMO NEVES PAULA FILHO	35	M3039	M	00:54:09	00:51:44	50	1394	JOÃO BATISTA NETO	48	M4049	M	00:47:48	00:47:17
90	1494	MARCILHO HONORATO PINHEIRO	37	M3039	M	00:54:23	00:53:41	51	1800	ALVAMAR CLIDENOR DE MAEDO	42	M4049	M	00:47:49	00:47:41
91	1754	HILDEMBERG JACOME MARIZ	33	M3039	M	00:54:25	00:51:59	52	1590	PAULO ROBERTO DA SILVA	47	M4049	M	00:48:01	00:47:40
92	1012	PAULO SILVA	35	M3039	M	00:54:33	00:52:48	53	1643	JECIVAN BORGES PEREIRA	40	M4049	M	00:48:01	00:47:49
93	1840	CLAUDIO ALEXANDRE DE MELO	36	M3039	M	00:54:35	00:52:00	54	1686	JOSE CARLOS DE FARIAS TORRES	41	M4049	M	00:48:25	00:47:37
94	1413	ADAILTON FRANCISCO PEREIRA	36	M3039	M	00:54:49	00:54:24	55	1822	FRANCISCO JORGE DA SILVA	49	M4049	M	00:48:47	00:48:11
95	1798	SANDRO LUIZ DE MATOS	38	M3039	M	00:54:52	00:54:02	56	1433	MAX ALEXANDRE CAMPOS	40	M4049	M	00:49:02	00:48:42
96	1381	LUCIANO OLIVEIRA DE LIMA	33	M3039	M	00:55:10	00:53:41	57	1604	JOSE ILMAR FERREIRA	49	M4049	M	00:49:12	00:49:01
97	1191	IBSEN AMORIM VILA	30	M3039	M	00:55:37	00:54:44	58	1821	ARI PEREGRINO FILHO	48	M4049	M	00:49:29	00:48:57
98	1373	HENRIQUE CAVALCANTI	36	M3039	M	00:55:41	00:54:21	59	1792	ADELSON LOPES GALVAO	45	M4049	M	00:49:54	00:49:02
99	1176	EDUARDO NORONHA	35	M3039	M	00:56:01	00:52:24	60	1601	JOSÉ ALVES DA SILVA	46	M4049	M	00:50:00	00:49:26
100	1700	FREDERICO SORIANO DE SOUZA JUNIOR	36	M3039	M	00:56:05	00:55:22	61	1200	MARTIN ROBERTO DE ARAÚJO	49	M4049	M	00:50:01	00:46:21
101	1456	EDUARDO QUEIROGA E SILVA PALÁCIO	34	M3039	M	00:56:07	00:55:58	62	1509	JOSE FELIPE DOS SANTOS SOBRINHO	48	M4049	M	00:50:24	00:50:03
102	1455	RAIMUNDO MÁRCIO RIBEIRO LIMA	33	M3039	M	00:56:09	00:53:27	63	1168	ALEXANDRE AZEVEDO FERREIRA	43	M4049	M	00:50:47	00:50:08
103	1453	RODRIGO TELLES DE SOUZA	31	M3039	M	00:56:10	00:53:25	64	1211	VAUBAN CUNHA PEREIRA PINTO	44	M4049	M	00:50:50	00:50:25
104	1809	LUCIANO GUIMARAES LOBO	32	M3039	M	00:56:16	00:55:42	65	1586	MARCELO ROCHA RIBEIRO	43	M4049	M	00:50:53	00:50:23
105	1483	REGINALDO FORTES DE OLIVEIRA	35	M3039	M	00:56:18	00:55:45	66	1734	MARCELO CRUZ DE ALBUQUERQUE	40	M4049	M	00:51:19	00:50:45
106	1249	JOÃO BATISTA DA SILVA	35	M3039	M	00:56:24	00:52:51	67	1698	LUIZ CARLOS DE ANDRADE ALVES	45	M4049	M	00:51:24	00:51:14
107	1707	AMANDSON REVOREDO RODRIGUES	32	M3039	M	00:56:31	00:52:51	68	1851	JANSENIO ALVES A OLIVEIRA	46	M4049	M	00:51:29	00:50:56
108	1363	JOSE ANTONIO DE OLIVEIRA JUNIOR	37	M3039	M	00:56:34	00:53:48	69	1434	ITALO RODRIGUES FERNANDES	49	M4049	M	00:51:30	00:50:55
109	1147	JOSE WAGNER MARTINS GOMES	35	M3039	M	00:56:52	00:55:10	70	1286	MARCOS ANTONIO SILVA	46	M4049	M	00:51:52	00:50:17
110	1819	CLAUDIO PEREIRA DA SILVA	36	M3039	M	00:57:02	00:55:17	71	1021	RONALDO RODRIGUES DA SILVA	43	M4049	M	00:52:10	00:51:55
111	1105	ALBERTO DARIO DE MELO SANSÃO	36	M3039	M	00:57:11	00:57:02	72	1194	GILMAR JERONIMO DA ROCHA	45	M4049	M	00:52:12	00:50:51
112	1336	FABIANO DA COSTA MORAES	37	M3039	M	00:57:12	00:56:47	73	1780	ANTONIO CARLOS DA SILVA	48	M4049	M	00:52:12	00:51:39
113	1317	FREDERICO BORELLI DE SOUZA	31	M3039	M	00:57:24	00:56:47	74	1611	JORGE ALMEIDA DOS SANTOS	40	M4049	M	00:52:17	00:51:40
114	1759	GEORGE ARAUJO ARRUDA CAMARA	32	M3039	M	00:57:25	00:56:23	75	1182	MARCOS ANDRES C QUIROZ	48	M4049	M	00:52:21	00:50:09
115	1718	ALDEMIR VASCONCELOS DE S JÚNIOR	38	M3039	M	00:57:33	00:56:44	76	1746	MARCO ANTONIO DE MODESTI	41	M4049	M	00:52:32	00:51:41
116	1771	ADERBAL FERREIRA DE ANDRADE	37	M3039	M	00:57:40	00:55:32	77	1210	FLAVIO CESAR NUNES GURGEL	41	M4049	M	00:52:47	00:51:52
117	1425	ARNALDO SANDRO DE A BELARMINO	33	M3039	M	00:57:45	00:57:09	78	1252	FERNANDO ROBERTO M DE SOUZA	47	M4049	M	00:53:04	00:52:44
118	1055	PAULO EDUARDO V DE ALENCAR	38	M3039	M	00:57:55	00:57:28	79	1805	ANTONIO SABINO DE OLIVEIRA	49	M4049	M	00:53:16	00:52:58
119	1384	JOSÉ ROGÉRIO FONSECA BARBOSA	39	M3039	M	00:58:09	00:57:41	80	1423	ADAILTON CAETANO DA SILVA	41	M4049	M	00:53:20	00:52:51
120	1154	EDSON MARFISA DE ABREU	39	M3039	M	00:58:17	00:55:43	81	1101	MARCILIO XAVIER DA SILVEIRA	42	M4049	M	00:53:26	00:51:32
121	1029	ARNALDO DE PAIVA PEREIRA	39	M3039	M	00:58:39	00:58:39	82	1539	HEITOR DOS SANTOS	49	M4049	M	00:53:29	00:52:58
122	1385	ANDRE IVO VIANA	31	M3039	M	00:58:47	00:58:18	83	1435	ILTON JULIÃO DE OLIVEIRAS	44	M4049	M	00:53:30	00:53:17
123	1008	JOSE HUMBERTO DE S JUNIOR	33	M3039	M	00:58:53	00:58:23	84	1909	NATANAEL CAMILO CELESTINO	41	M4049	M	00:53:37	00:53:00
124	1011	LÉLIO DIAS CABRAL DE M FILHO	34	M3039	M	00:58:56	00:56:28	85	1209	FRANCISCO DE ASSIS PEREIRA	47	M4049	M	00:53:40	00:52:33
125	1440	FERNANDO LUIS DE O RAMOS	33	M3039	M	00:58:57	00:58:03	86	1808	JOSE MOURA DE LIMA	41	M4049	M	00:53:44	00:53:27
126	1403	MARCIO FLÁVIO M DE OLIVEIRA	33	M3039	M	00:58:59	00:57:40	87	1921	SEVERINO DOS SANTOS	47	M4049	M	00:53:44	00:51:48
127	1470	ANDRÉ GUSTAVO ALMEIDA E SILVA	34	M3039	M	00:59:03	00:57:52	88	1188	ODILON ALVES DA ROCHA FILHO	42	M4049	M	00:53:48	00:52:49
128	1717	MARCELO MELCHIOR PEREIRA COELHO	39	M3039	M	00:59:25	00:57:52	89	1702	RONALDO ANDRE ALVES DE MELO	43	M4049	M	00:54:06	00:52:32
129	1756	MARCIO GASPAR PEREIRA COELHO	36	M3039	M	00:59:26	00:57:53	90	1117	GERALDO DIAS V JUNIOR	45	M4049	M	00:54:07	00:54:07
130	1779	MATEUS ROBERTO DE CARVALHO	35	M3039	M	00:59:27	00:57:13	91	1172	LEONI CURÁTO DA SILVA	43	M4049	M	00:54:07	00:53:18
131	1596	IVANILDO PAULINO DA SILVA	34	M3039	M	00:59:38	00:58:41	92	1711	FRANCISCO MENDES DOS SANTOS	48	M4049	M	00:54:12	00:54:03
132	1715	GLENIO MÁRCIO DE CASTRO FONSECA	32	M3039	M	00:59:43	00:58:58	93	1090	LUCIANO DE SOUSA MIRANDA	48	M4049	M	00:54:18	00:53:18
133	1262	FERNANDO EDUARDO M ALHEIROS	35	M3039	M	00:59:50	00:56:31	94	1682	JOSÉ AMARAL DE OLIVEIRA FILHO	49	M4049	M	00:54:24	00:53:05
134	1903	ANTONIO AUGUSTO S SOBRINHO	39	M3039	M	00:59:53	00:58:47	95	1387	ERIVANALDO SOTERO BARBOSA	44	M4049	M	00:54:31	00:53:47
135	1605	LUIZ HENRIQUE MEDEIROS PAIVA	34	M3039	M	01:00:08	00:57:56	96	1067	CARLOS HENRIQUE O. DE AMORIM	40	M4049	M	00:54:43	00:54:24
136	1659	ANDRE STUWART W TORRES SILVA	36	M3039	M	01:00:08	00:57:19	97	1484	DENILSON DA SILVA ARAÚJO	43	M4049	M	00:54:53	00:53:12
137	1202	GUILHERME PONTES	38	M3039	M	01:00:20	00:57:03	98	1836	FRANCISCO DE ASSIS DANTAS	48	M4049	M	00:54:53	00:52:12
138	1741	RODRIGO PEREIRA MORIYAMA	34	M3039	M	01:00:25	00:58:17	99	1653	WALTER HIPÉRIDES SANTOS DE LIMA	45	M4049	M	00:54:56	00:54:41
139	1049	PAULO RODRIGUES C DE FREITAS NETO	39	M3039	M	01:00:30	00:58:22	100	1451	JOSÉ GENALVO DA SILVA AVELINO	48	M4049	M	00:54:58	00:53:38
140	1582	FABIO HENRIQUE DE SOUZA	31	M3039	M	01:00:31	01:00:13	101	1534	FRANCISCO JOSÉ ASSI MEIRA LIMA	41	M4049	M	00:55:07	00:54:09
141	1198	TENILSON SILVA	36	M3039	M	01:00:41	00:57:32	102	1238	ARMANDO JOSE E SILVA	49	M4049	M	00:55:36	00:55:15
142	1688	NICHOLAS CORTÊS DE PAIVA	34	M3039	M	01:00:45	00:59:58	103	1529	JOSELÍ BATISTA DE LIMA	45	M4049	M	00:55:48	00:53:31
143	1241	FRANCISCO DE MEDEIROS	33	M3039	M	01:01:32	01:00:00	104	1563	RICARDO CESAR CAMARA MENDES	40	M4049	M	00:55:52	00:53:58
144	1141	HALLISON REGO BEZERRA	34	M3039	M	01:02:04	01:00:48	105	1302	SERGIO DA SILVA SANTIAGO	41	M4049	M	00:55:57

112	1334	FRANCISCO DAS CHAGAS DA SILVA	42	M4049	M	00:57:14	00:56:50
113	1905	SELVAMAR FARIA DE BRITO	41	M4049	M	00:57:30	00:55:02
114	1430	CIRO OLIMPIO CORTEZ GOMES	46	M4049	M	00:57:37	00:54:40
115	1007	JOSE CICERO DE ARAUJO	47	M4049	M	00:58:17	00:58:09
116	1135	JOSÉ LENDOVALDO MARINHO	41	M4049	M	00:58:41	00:57:54
117	1920	JOAO EDUARDO NETO	49	M4049	M	00:58:44	00:56:45
118	1102	ANTONIO LUIZ DO NASCIMENTO03	49	M4049	M	00:58:52	00:56:13
119	1554	LUÍS CLÁUDIO FERREIRA DA SILVA	43	M4049	M	00:58:59	00:58:00
120	1742	ROBSON FREIRE DE OLIVEIRA	49	M4049	M	00:59:08	00:58:32
121	1358	ALBERTO CARLOS SILVA COSTA	44	M4049	M	00:59:37	00:58:39
122	1003	ALEX DA SILVA ANTONIO	45	M4049	M	00:59:40	00:59:08
123	1421	EMMANUEL JACKSON A M DE MELO	40	M4049	M	00:59:44	00:56:55
124	1598	MARCOS ROBERTO GARCIA PAIM	42	M4049	M	00:59:52	00:59:40
125	1377	DIRCEU HOLLANDA	42	M4049	M	00:59:53	00:58:28
126	1773	JOÃO FRANCISCO DE M FERREIRA	46	M4049	M	01:00:25	01:00:10
127	1199	HERLON EMANUEL RAMOS PAIVA	40	M4049	M	01:00:37	00:57:29
128	1664	RONALDO DA SILVA BARBOSA	49	M4049	M	01:00:54	01:00:21
129	1023	JOSÉ GOMES DA SILVA	49	M4049	M	01:01:05	00:59:18
130	1340	NADJARD BARROS FILHO	41	M4049	M	01:01:29	00:58:55
131	1328	FRANCISCO JOSE DA COSTA JUNIOR	45	M4049	M	01:01:56	00:59:46
132	1312	CLAUDINÉ LIMA	42	M4049	M	01:02:32	01:00:13
133	1128	MARCOS AURÉLIO S BARBOSA	46	M4049	M	01:02:44	01:02:28
134	1630	GEOVAN RODRIGUES SOARES LIMA	44	M4049	M	01:02:44	01:01:21
135	1806	ELIO CESAR DA SILVA	42	M4049	M	01:02:59	01:02:12
136	1740	SAULO ANDRÉ STABILE DA SILVA	42	M4049	M	01:03:20	01:02:19
137	1927	ANTONIO CARLOS MACDOVER	47	M4049	M	01:04:16	01:00:53
138	1108	NIZIO NUNES DIAS	48	M4049	M	01:04:33	01:03:12
139	1365	ROBERTO PEREIRA MORIYAMA	43	M4049	M	01:05:16	01:03:07
140	1313	MARCUS DAYAN P T DE VASCONCELOS	43	M4049	M	01:05:23	01:02:51
141	1525	ALEXANDRE DE OLIVEIRA PELAGIO	44	M4049	M	01:06:36	01:05:09
142	1679	WASHINGTON LUIZ DE BRITO	40	M4049	M	01:06:54	01:05:25
143	1652	RICARDO JOSÉ FREITAS LOBO	42	M4049	M	01:07:02	01:04:58
144	1417	NEITON RAMALHO BARRETO	44	M4049	M	01:07:04	01:06:51
145	1278	ULYSSES ALENCAR FONSECA	42	M4049	M	01:07:06	01:04:49
146	1158	EDMUNDO DANTAS	44	M4049	M	01:07:10	01:06:11
147	1551	PAULO TOMAS FILHO	40	M4049	M	01:07:26	01:05:45
148	1618	JOÃO MARQUES DANTAS	44	M4049	M	01:07:26	01:05:39
149	1042	LAERCIO FERNANDES NETO	44	M4049	M	01:07:36	01:04:27
150	1791	DAVID DE BARROS CAVALCANTI	42	M4049	M	01:08:43	01:07:51
151	1246	MARONI COSTA LEITAO	42	M4049	M	01:08:56	01:07:22
152	1152	MARCELO DE BRITO A P FREITAS	47	M4049	M	01:10:36	01:10:00
153	1782	FERNANDO ANTONIO N DE LUCENA	48	M4049	M	01:12:05	01:10:22
154	1118	JOÃO DE PAIVA FILHO	48	M4049	M	01:12:32	01:12:22
155	1634	GUSTAVO FERNANDES B DE MELLO	41	M4049	M	01:12:46	01:11:49
156	1166	CLAUDIO FERNANDO A LOPES	48	M4049	M	01:15:45	01:12:55
157	1201	MARCOS MARTINS VITAL	43	M4049	M	01:21:27	01:19:35
158	1564	CLÁUDIO SOARES LEITE	48	M4049	M	01:23:00	01:22:01

Masculino de 50 até 54 anos

Coloc.	Num.	Atleta	Id.	Fx.Et.	Sx.	Tempo	Liquido
1	1388	EDIVANALDO BASILIO DA SILVA	51	M5054	M	00:39:29	00:39:24
2	1907	ERIVALDO FRANÇA DO NASCIMENTO	51	M5054	M	00:40:31	00:40:25
3	1452	VALDEMAR SOARES DA COSTA FILHO	51	M5054	M	00:41:14	00:41:03
4	1235	FRANCISCO CARLITO N DO VALE	50	M5054	M	00:42:04	00:41:52
5	1694	ANTONIO MANOEL DOS SANTOS	51	M5054	M	00:42:13	00:42:05
6	1171	FRANCISCO ALVES MAIA JUNIOR	53	M5054	M	00:45:04	00:44:26
7	1696	FRANCISCO VIRGINIO SOBRINHHO	52	M5054	M	00:45:37	00:45:29
8	1097	DEODORO AMILCAR C DE ARAÚJO	52	M5054	M	00:46:09	00:45:57
9	1354	JOSÉ FERNANDES	53	M5054	M	00:46:40	00:46:15
10	1695	JOSÉ FERREIRA NETO	53	M5054	M	00:47:40	00:47:13
11	1660	JOSE FRANCISCO DE OLIVEIRA	54	M5054	M	00:49:54	00:49:43
12	1635	FRANCISCO ALEXANDRE DE MORAIS	52	M5054	M	00:50:08	00:49:40
13	1364	JOÃO EDSON PEREIRA SALES	53	M5054	M	00:51:46	00:51:15
14	1546	EGIDIO DA ROCHA	54	M5054	M	00:52:24	00:51:54
15	1216	WELLINGTON SENA LOBATO	52	M5054	M	00:52:28	00:51:54
16	1629	ANTONIO JOSÉ TAVARES DA COSTA	51	M5054	M	00:53:06	00:50:30
17	1245	JOSÉ COSTA DE OLIVERA	54	M5054	M	00:53:17	00:52:22
18	1099	FERNANDO GOMES CORTEZ	50	M5054	M	00:53:42	00:52:37
19	1052	RAUL JOSE GADELHA DIAS	50	M5054	M	00:54:11	00:53:23
20	1650	FRANCISCO DE ASSIS S. RODRIGUES	52	M5054	M	00:55:06	00:53:54
21	1848	WILSON CORREIA DE AZEVEDO	50	M5054	M	00:55:49	00:55:27
22	1398	CARLOS EDUARDO C N DO NASCIMENTO	54	M5054	M	00:56:22	00:56:01
23	1110	AFRÂNIO FERREIRA DE M FILHO	50	M5054	M	00:56:51	00:55:51
24	1502	SILVESTRE RODRIGUES DOS SANTOS	54	M5054	M	00:56:56	00:54:59
25	1475	JOAO MARIA GOMES COELHO	50	M5054	M	00:58:07	00:56:10
26	1074	JOSE FRANCISCO DIAS	53	M5054	M	00:58:10	00:57:44
27	1170	RUBENS DA COSTA SILVA	50	M5054	M	00:58:41	00:58:36
28	1628	TARCISIO MEIRA LIMA DE MEDEIROS	51	M5054	M	00:58:54	00:58:24
29	1834	JOSE AUGUSTO CORE	53	M5054	M	00:59:55	00:58:51
30	1184	FRANCISCO VELOSO JUNIOR	52	M5054	M	01:00:29	00:59:42
31	1273	ROBSON ROCHA DE SOUSA	53	M5054	M	01:00:57	00:58:28
32	1479	MARCIO SOARES LEITE	53	M5054	M	01:02:05	01:01:07
33	1367	JORGE LUIZ DA SILVA	53	M5054	M	01:03:07	01:01:56
34	1244	ANTONIO CARLOS M DE B CAVALCANTE	54	M5054	M	01:03:30	01:01:41
35	1345	SERGIO SEGANTINI JUNIOR	50	M5054	M	01:03:42	01:01:26
36	1178	QUINTINO ROBSON M BEZERRA	51	M5054	M	01:04:29	01:02:07
37	1572	ANTONIO LUIZ DOS SANTOS	50	M5054	M	01:04:34	01:01:28
38	1716	JORGE AMORIM PEREIRA FILHO	54	M5054	M	01:04:35	01:02:26
39	1319	MARCOS DOTI VIANNA DE LIMA	50	M5054	M	01:05:04	01:02:54
40	1657	WANEY JORGE NASCIMENTO LIMA	53	M5054	M	01:05:13	01:04:03
41	1853	ANTONIO FERNANDES DO NASCIMENTO	51	M5054	M	01:06:21	01:05:26
42	1508	ÁTILA ALVES FEITOSA	51	M5054	M	01:06:41	01:05:17
43	1689	PEDRO PAULO DE MATTOS CAMPOS	51	M5054	M	01:09:14	01:08:36
44	1531	JOSÉ LENIVALDO MARINHO	52	M5054	M	01:09:27	01:08:39
45	1251	GLEISON DA SILVA OLIVEIRA	50	M5054	M	01:17:29	01:15:32

Masculino de 55 até 59 anos

Coloc.	Num.	Atleta	Id.	Fx.Et.	Sx.	Tempo	Liquido
1	1568	JOSE DE MEDEIROS BATISTA	56	M5559	M	00:38:25	00:38:13
2	1516	ABILIO FERNANDO PIRES DOS SANTOS	57	M5559	M	00:42:25	00:42:19
3	1269	GILBERTO BALBINO SOARES	55	M5559	M	00:43:38	00:43:33
4	1346	ROSEMAR MEDEDEIROS DE SOUSA	58	M5559	M	00:44:48	00:44:42
5	1637	RENATO PEREIRA DE MELO	56	M5559	M	00:45:08	00:44:56
6	1704	LUCARINE FRANCISCO DA SILVA	58	M5559	M	00:45:44	00:45:16
7	1427	SEVERINO PEREIRA CONFESSOR	57	M5559	M	00:47:14	00:47:06
8	1070	JOSÉ PIRES CAVALCANTE	57	M5559	M	00:49:07	00:49:00
9	1134	JOSÉ CARLOS DE ANDRADE	57	M5559	M	00:49:35	00:49:00
10	1760	JAIME SILVESTRE DE OLIVEIRA	56	M5559	M	00:51:25	00:50:46
11	1506	SIDNEY MARQUES LOUREIRO	58	M5559	M	00:52:22	00:52:13
12	1083	HÉLIO AUGUSTO DE BARROS	56	M5559	M	00:54:16	00:53:39
13	1737	FRANCISCO ROMÃO DA SILVA	58	M5559	M	00:54:31	00:51:56
14	1439	FRANCISCO IVALDO DA SILVA	55	M5559	M	00:55:05	00:54:46
15	1006	JOSE RIBEIRO FILHO	57	M5559	M	00:56:21	00:56:03
16	1515	GILBERTO ANTONIO DO NASCIMENTO	58	M5559	M	00:56:30	00:56:08
17	1222	PAULO NILSON FERREIRA	58	M5559	M	00:58:39	00:58:03
18	1911	LUIZ RODRIGUES SOUZA	56	M5559	M	01:03:39	01:03:19
19	1807	PEDRO DE SOUTO	56	M5559	M	01:04:22	01:01:24
20	1150	JOSE LUIZ RIBEIRO	55	M5559	M	01:08:44	01:07:34
21	1428	RAFAEL MONTE JACINTO	58	M5559	M	01:10:56	01:07:41

Masculino de 60 até 64 anos

Coloc.	Num.	Atleta	Id.	Fx.Et.	Sx.	Tempo	Liquido
1	1374	ANTONIO ALVES LEITE	61	M6064	M	00:47:16	00:47:00
2	1291	ALCIR SANTOS DE LIMA	63	M6064	M	00:48:46	00:48:36
3	1138	FRANCISCO ALVES PINTO	63	M6064	M	00:49:55	00:49:45
4	1196	JOSE GASPAR DO NASCIMENTO	63	M6064	M	00:50:11	00:49:38
5	1726	GILBERTO AUGUSTO DE MORAIS	63	M6064	M	00:51:52	00:51:02
6	1666	JOEL CANDIDO LISBOA FILHO	61	M6064	M	00:53:17	00:53:03
7	1298	JAIRO ANTONIO G DOS SANTOS	62	M6064	M	00:53:50	00:50:46
8	1928	CARLOS ROBERTO	61	M6064	M	00:55:45	00:55:20
9	1537	ANTONIO CABRAL DE MELO FILHO	61	M6064	M	01:00:09	00:59:37
10	1120	SEBASTIÃO PEREIRA DA SILVA	64	M6064	M	01:00:32	01:00:27
11	1349	LEIDSON MATIAS DE SOUSA	62	M6064	M	01:04:12	01:03:11
12	1527	HERMAN TADEU DE MORAES	62	M6064	M	01:06:11	01:03:39

Masculino de 65 até 69 anos

Coloc.	Num.	Atleta	Id.	Fx.Et.	Sx.	Tempo	Liquido
1	1071	FRANCISCO DE SOUZA BEZERRA	66	M6569	M	00:52:27	00:49:54
2	1547	GERALDO DA CÂMARA BARROS	68	M6569	M	00:59:42	00:59:00
3	1588	LUIZ LEÃO DE FRANÇA	68	M6569	M	01:09:40	01:09:14

Masculino de 70 anos e acima

Coloc.	Num.	Atleta	Id.	Fx.Et.	Sx.	Tempo	Liquido
1	1402	ELIEDE SANTANA MACEDO	90	M7099	M	00:49:16	00:49:07
2	1232	GILMAR PERREIRA DE ARAÚJO	90	M7099	M	00:51:08	00:49:34
3	1416	MARCELO FLORINDO DE FREITAS	90	M7099	M	00:51:25	00:49:12
4	1397	MARCELO FERNANDES BARBOSA	90	M7099	M	00:51:42	00:51:04
5	1621	VINICIUS SILVA COSTA	90	M7099	M	00:58:25	00:57:45
6	1415	JOSE MARTINS DE SOUSA JUNIOR	90	M7099	M	00:59:21	00:58:46
7	1122	FREDERICO SANTOS	90	M7099	M	01:01:37	00:59:38
8	1037	FLEUDER A DA SILVA ROCHA	90	M7099	M	01:12:26	01:10:36

Classif.: Relatório Geral Masculino

Coloc.	Num.	Atleta	Id.	Fx.Et.	Sx.	Tempo	Liquido
1	1871	JOSE MARCIO LEAO DA SILVA	20	M2029 -	M	00:30:26	00:30:23
2	1870	JAIR JOSE DA SILVA	32	M3039 -	M	00:30:47	00:30:44
3	1869	GILMAR DE OLIVEIRA SILVA	25	M2029 -	M	00:31:13	00:31:10
4	1873	ALAN BEZERRA DE OLIVEIRA	24	M2029 -	M	00:31:13	00:31:10
5	1874	EDILSON VIEIRA	44	M4049 -	M	00:31:39	00:31:37
6	1581	JANEILSON ALBINP DE SOUZA	0	M0017 1	M	00:32:07	00:31:57
7	1221	JOSÉ HUMBERTO DIAS	32	M3039 1	M	00:32:25	00:32:22
8	1091	JULIO CÉSAR LIMA DE ANDRADE	31	M3039 2	M	00:32:47	00:32:21
9	1404	JOSE ADAILTON BARBOSA	33	M3039 3	M	00:32:53	00:32:50
10	1335	EDEWEIS RODRIGUES DE C JUNIOR	37	M3039 4	M	00:32:54	00:32:01
11	1240	MAURO HENRIQUE B PARENTE	34	M3039 5	M	00:34:18	00:33:10
12	1685	ALEXANDRE TADEU SCHENKEL	33	M3039 6	M	00:34:20	00:34:20
13	1438	JEFFERSON FRANÇA S DE PAIVA	30	M3039 7	M	00:34:29	00:34:11
14	1810	JOSE ERIBERTO ALVES	32	M3039 8	M	00:34:29	00:34:26
15	1368	RICARDO LUIZ DOS SANTOS	38	M3039 9	M	00:34:46	00:34:43
16	1016	DENILSON VIEIRA DA SILVA	28	M2029 1	M	00:35:07	00:35:02
17	1673	ANTONIO FERREIRA DA SILVA NETO	35	M3039 10	M	00:35:07	00:33:20
18	1442	PAULO ROBERTO N DE FREITAS	36	M3039 11	M	00:35:20	00:33:42
19	1640	GILSOMAR SILVA DO NASCIMENTO	39	M3039 12	M	00:35:39	00:35:34
20	1944	MAURO CESAR GOMES	30	M3039 13	M	00:35:40	00:35:29
21	1046	ERIVAN DA SILVA VARELA	40	M4049 1	M	00:35:54	00:35:49
22	1580	KLEBSON GOMES DOS SANTOS	24	M2029 2	M	00:36:23	00:36:19
23	1587	DANIEL FELIX DO NASCIMENTO	48	M4049 2	M	00:36:31	00:36:26
24	1173	HERIBERTO BEZERRA DE MELO	44	M4049 3	M	00:36:56	00:36:47
25	1817	ERYK CASSIO ALVES DA SILVA	23	M2029 3	M	00:37:28	00:37:24
26	1850	ERISON BEZERRA DA SILVA	19	M1819 1	M	00:37:29	00:37:22
27	1725	FRANCIMARIO MINERVINO CARDOSO	35	M3039 14	M	00:37:30	00:37:21
28	1518	FAGNER RICHARDSON GOMES DIAS	27	M2029 4	M	00:37:37	00:37:37
29	1781	ARMANDO JONHSON DA SILVA	48	M4049 4	M	00:37:41	00:37:30
30	1468	NARLON CRUZ BRAGA	41	M4049 5	M	00:37:44	00:37:30
31	1922	RAIMUNDO NONATO F CORREIA	46	M4049 6	M	00:37:52	00:37:44
32	1276	CARLOS ANDRE NASCIMENTO	29	M2029 5	M	00:38:00	00:37:55
33	1943	JOSE DOMINGOS GOMES	39	M3039 15	M	00:38:11	00:38:04
Coloc.	Num.	Atleta	Id.	Fx.Et. Cl.	Sx.	Tempo	Liquido
34	1833	JOSE PEDRO DA SILVA FILHO	29	M2029 6	M	00:38:20	00:38:13
35	1568	JOSE DE MEDEIROS BATISTA	56	M5559 1	M	00:38:25	00:38:13
36	1270	ERIVAN DE FRANÇA SILVINO	24	M2029 7	M	00:38:26	00:38:20
37	1915	ALEXANDRE BARBOSA JERONIMO	28	M2029 8	M	00:38:28	00:38:24
38	1729	LINDEMBERG FERNANDES	31	M3039 16	M	00:38:30	00:38:24
39	1350	WELLINGTON FRANCISCO DA CRUZ	49	M4049 7	M	00:38:31	00:38:21
40	1641	ALEXANDRO DE ARAUJO CUNHA	32	M3039 17	M	00:38:31	00:38:25
41	1419	RENATO PEGADO DE SIQUEIRA	34	M3039 18	M	00:38:37	00:38:33
42	1644	FRANCISCO DA SILVA	41	M4049 8	M	00:38:38	00:38:32
43	1835	SEBASTIAO FELIX DA SILVA	47	M4049 9	M	00:38:55	00:38:49
44	1410	EDVALDO MAXIMIANO PEREIRA	42	M4049 10	M	00:38:58	00:38:49
45	1326	JOSE PAULINO DE OLIVEIRA	41	M4049 11	M	00:39:13	00:39:05
46	1492	JOSE WAGNER DA SILVA	27	M2029 9	M	00:39:23	00:39:12
47	1743	RENER ARAUJO FERNANDES	34	M3039 19	M	00:39:24	00:39:18
48	1388	EDIVANALDO BASILIO DA SILVA	51	M5054 1	M	00:39:29	00:39:24
49	1918	FRANCISCO CARLOS BRITO	45	M4049 12	M	00:39:51	00:39:46
50	1496	PIERLUIGI MILAN	41	M4049 13	M	00:39:54	00:39:43
51	1831	THIAGO KATARINA DA SILVA	20	M2029 10	M	00:40:05	00:40:00
52	1192	THIAGO GOMES T DA COSTA	18	M1819 2	M	00:40:09	00:40:00
53	1056	ANTONIO DA FONSECA RODRIGUES	45	M4049 14	M	00:40:10	00:40:00
54	1068	PAULO SERGIO TEIXEIRA	41	M4049 15	M	00:40:12	00:39:55
55	1676	JOSE RIBERTO DA SILVA NOGUEIRA	39	M3039 20	M	00:40:24	00:39:33
56	1907	ERIVALDO FRANÇA DO NASCIMENTO	51	M5054 2	M	00:40:31	00:40:25
57	1926	TAIRONE DELANO DE MELO	38	M3039 21	M	00:40:31	00:39:51
58	1228	JOSE MARIA MATIAS DE SOUZA	27	M2029 11	M	00:40:39	00:40:30
59	1324	GILSON PAIVA PITANGA	30	M3039 22	M	00:40:42	00:40:30
60	1728	JOSE IVAN PEREIRA DE MACEDO	45	M4049 16	M	00:40:50	00:40:43
61	1190	NIVALDO NASCIMENTO DA SILVA	42	M4049 17	M	00:41:00	00:40:55
62	1592	FABIO WESLEY SANTOS SOUTO	29	M2029 12	M	00:41:02	00:40:56
63	1681	FRANCISCO FELIX CAMARA	24	M2029 13	M	00:41:02	00:40:27
64	1828	JOSEMAR MENEZES DA SILVA	23	M2029 14	M	00:41:08	00:41:04
65	1452	VALDEMAR SOARES DA COSTA FILHO	51	M5054 3	M	00:41:14	00:41:03
66	1559	JOSE AILTON BARROSO	42	M4049 18	M	00:41:16	00:41:04
67	1830	JOAO MARQUES DO NASCIMENTO	21	M2029 15	M	00:41:30	00:41:24
68	1048	WANSTAMPTON LOURENÇO DA SILVA	38	M3039 23	M	00:41:36	00:41:07
69	1268	GILBERG GOMES DA SILVA	32	M3039 24	M	00:41:38	00:38:56
70	1044	MANOEL MIGUEL DO NASCIMENTO	48	M4049 19	M	00:41:45	00:41:41
71	1801	NILTON RIBETRO PALMEIRA	46	M4049 20	M	00:41:49	00:41:35
72	1308	ITALO BRENO CARLOS DE MENEZES	18	M1819 3	M	00:41:51	00:41:44
Coloc.	Num.	Atleta	Id.	Fx.Et. Cl.	Sx.	Tempo	Liquido
73	1431	JOSANIEL MARTINS PEREIRA	40	M4049 21	M	00:41:55	00:41:42
74	1235	FRANCISCO CARLITO N DO VALE	50	M5054 4	M	00:42:04	00:41:52
75	1829	JARBSON GOMES DE LIMA	21	M2029 16	M	00:42:07	00:41:59
76	1487	FLAVIO SOARES DE OLIVEIRA	38	M3039 25	M	00:42:10	00:42:02
77	1454	FRANCISCO DAS CHAGAS SILVA	45	M4049 22	M	00:42:12	00:41:48
78	1507	WILLIAM DOMINGOS DE SOUZA	47	M4049 23	M	00:42:12	00:42:00
79	1694	ANTONIO MANOEL DOS SANTOS	51	M5054 5	M	00:42:13	00:42:05
80	1516	ABILIO FERNANDO PIRES DOS SANTOS	57	M5559 2	M	00:42:25	00:42:19
81	1098	ÁLVARO DA SILVA ALVES	20	M2029 17	M	00:42:38	00:42:25
82	1486	DINO DILAURENT SOUZA XAVIER	31	M3039 26	M	00:42:59	00:42:49
83	1744	DAVID DEHARBE	42	M4049 24	M	00:43:04	00:42:02
84	1157	ALDEON COSTA DA SILVA	29	M2029 18	M	00:43:30	00:43:24
85	1422	JOSE LINDEMBERG CARLOS	47	M4049 25	M	00:43:33	00:43:14
86	1626	CARLOS EDUARDO COSTA DA SILVA	23	M2029 19	M	00:43:36	00:43:24
87	1269	GILBERTO BALBINO SOARES	55	M5559 3	M	00:43:38	00:43:33
88	1277	ANSELMO LOPES DE OLIVEIRA	32	M3039 27	M	00:43:52	00:43:46
89	1512	FRANCISCO EDMILSON DA SILVA	42	M4049 26	M	00:43:54	00:43:39
90	1195	JOSÉ DE ANCHIETA BARBOSA	45	M4049 27	M	00:43:56	00:43:49
91	1735	JHONNE DA SILVA GASPARINO	24	M2029 20	M	00:44:02	00:43:28
92	1824	JOSE RENATO DA SILVA COSTA	22	M2029 21	M	00:44:04	00:43:55
93	1259	DIANCARLOS PEREIRA DE ANDRADE	45	M4049 28	M	00:44:09	00:43:55
94	1576	MARCELO FERNANDO B DE AZEVEDO	47	M4049 29	M	00:44:18	00:43:02
95	1488	JARLEY DE OLIVEIRA JERÔNIMO	42	M4049 30	M	00:44:32	00:44:05
96	1655	HEMERSON EDUARDO B GAKLVÃO	19	M1819 4	M	00:44:41	00:44:33
97	1303	ANDRÉ ALCÂNTARA DE LIMA	30	M3039 28	M	00:44:46	00:44:46
98	1346	ROSEMAR MEDEDEIROS DE SOUSA	58	M5559 4	M	00:44:48	00:44:42
99	1229	DORIVAM JORGE PINHEIRO	49	M4049 31	M	00:44:49	00:44:16
100	1352	JAVUSIER MARINALDO SILVA	31	M3039 29	M	00:44:51	00:42:30
101	1053	KARIM HOSAM SALHA	37	M3039 30	M	00:45:03	00:44:23
102	1171	FRANCISCO ALVES MAIA JUNIOR	53	M5054 6	M	00:45:04	00:44:26
103	1081	JOSEMBERG M C DO NASCIMENTO	41	M4049 32	M	00:45:05	00:44:52
104	1825	CLAUDIO DA SILVA PEREIRA	24	M2029 22	M	00:45:06	00:44:57
105	1637	RENATO PEREIRA DE MELO	56	M5559 5	M	00:45:08	00:44:56
106	1429	ANTONIO DE CASTRO A M DE SOUZA	45	M4049 33	M	00:45:13	00:43:42
107	1490	DOUGLAS AMANCIO ALVES	49	M4049 34	M	00:45:15	00:45:04
108	1144	JOSE PEREIRA DA SILVA	36	M3039 31	M	00:45:16	00:45:13
109	1179	FRANCISCO DE M FERNANDES	49	M4049 35	M	00:45:36	00:45:04
110	1284	FAGNER CASTELIANO M O. PAIVAFA	21	M2029 23	M	00:45:37	00:45:04
111	1696	FRANCISCO VIRGINIO SOBRINHHO	52	M5054 7	M	00:45:37	00:45:29
Coloc.	Num.	Atleta	Id.	Fx.Et. Cl.	Fx.Et Sx.	Tempo	Liquido
112	1162	LAERTTE SILVA DE OLIVEIRA	34	M3039 32	M	00:45:39	00:45:25
113	1663	NILTON FERNANDES DA SILVA	45	M4049 36	M	00:45:43	00:45:35
114	1704	LUCARINE FRANCISCO DA SILVA	58	M5559 6	M	00:45:44	00:45:16
115	1722	JOSE GILSON GONÇALO	34	M3039 33	M	00:45:54	00:45:13
116	1327	EDMILSON ALVES DE SOUZA	42	M4049 37	M	00:45:59	00:45:44
117	1306	MARCOS ANTONIO DA SILVA	30	M3039 34	M	00:46:02	00:45:31
118	1263	RONALDO DOS SANTOS CORREA	34	M3039 35	M	00:46:06	00:45:51
119	1901	FRANCISCO OCILIO L RIBEIRO	41	M4049 38	M	00:46:06	00:44:06
120	1275	ANTONIO LEAL NETO	43	M4049 39	M	00:46:08	00:45:27
121	1097	DEODORO AMILCAR C DE ARAÚJO	52	M5054 8	M	00:46:09	00:45:57
122	1491	DANIEL SILVA DE SOUZA	45	M4049 40	M	00:46:10	00:45:55
123	1169	JOÃO BATISTA DO NASCIMENTO	40	M4049 41	M	00:46:13	00:46:09
124	1672	MARCELO SOARES FERNANDES	33	M3039 36	M	00:46:17	00:44:59
125	1073	MARCUS SILVA BEZERRA	29	M2029 24	M	00:46:18	00:44:12
126	1931	THIAGO FELIX DA SILVA	31	M3039 37	M	00:46:27	00:46:16
127	1466	RENATO COSTA JÚNIOR	31	M3039 38	M	00:46:28	00:46:21
128	1347	ALEXANDRE GOMES MAIA	40	M4049 42	M	00:46:38

140	1061	FRANCISCO RUFINO DE SOUZA	44	M4049 47	M	00:47:20	00:46:28	284	1632	CALISTRATO SOARES DA C NETO	33	M3039 87 M	00:54:00 00:51:13
141	1207	GUILHERME DE ALMEIDA VANIN	36	M3039 42	M	00:47:22	00:46:18	285	1230	CLEITON DA SILVA PEREIRA	24	M2029 54 M	00:54:01 00:53:45
142	1612	RUBENILTON COSTA GOMES	36	M3039 43	M	00:47:26	00:47:12	286	1560	GEORGE DEIBDY N DA SILVA	27	M2029 55 M	00:54:02 00:53:47
143	1446	CARLOS ALBERTO DA SILVA	48	M4049 48	M	00:47:29 0	0:47:29	287	1702	RONALDO ANDRE ALVES DE MELO	43	M4049 89 M	00:54:06 00:52:32
144	1695	JOSÉ FERREIRA NETO	53	M5054 10	M	00:47:40	00:47:13	288	1117	GERALDO DIAS V JUNIOR	45	M4049 90 M	00:54:07 00:54:07
145	1448	LEONARDO HALED DA C NÓBREGA	41	M4049 49	M	00:47:45	00:47:41	289	1172	LEONI CURATO DA SILVA	43	M4049 91 M	00:54:07 00:53:18
146	1540	FRANCISCO CANINDE DA C COELHO	38	M3039 44	M	00:47:47	00:47:41	290	1627	FABRÍCIO PAIVA CAVALCANTI MELO	36	M3039 88 M	00:54:07 00:50:58
147	1394	JOÃO BATISTA NETO	48	M4049 50	M	00:47:48	00:47:17	291	1013	ELMO NEVES PAULA FILHO	35	M3039 89 M	00:54:09 00:51:44
148	1583	JOACI AMIRIM DA SILVA	33	M3039 45	M	00:47:49	00:47:35	292	1052	RAUL JOSE GADELHA DIAS	50	M5054 19 M	00:54:11 00:53:23
149	1800	ALVAMAR CLIDENOR DE MAEDO	42	M4049 51	M	00:47:49	00:47:41	293	1636	JULIO CESAR BARRA MENDES	27	M2029 56 M	00:54:11 00:53:23
150	1463	SANDRO MAX SOUZA FREIRE	35	M3039 46	M	00:47:55	00:47:32	294	1711	FRANCISCO MENDES DOS SANTOS	48	M4049 92 M	00:54:12 00:54:03
Coloc.	Num.	Atleta	Id.	Fx.Et. Cl.	Fx.Et Sx.	Tempo	Líquido	295	1083	HÉLIO AUGUSTO DE BARROS	56	M5559 12 M	00:54:16 00:53:39
151	1720	JOÁS DO NASCIMENTO ROCHA	38	M3039 47	M	00:47:57	00:47:26	296	1090	LUCIANO DE SOUSA MIRANDA	48	M4049 93 M	00:54:18 00:53:18
152	1590	PAULO ROBERTO DA SILVA	47	M4049 52	M	00:48:01	00:47:40	297	1494	MARCILHO HONORATO PINHEIRO	37	M3039 90 M	00:54:23 00:53:41
153	1643	JECIVAN BORGES PEREIRA	40	M4049 53	M	00:48:01	00:47:49	298	1682	JOSÉ AMARAL DE OLIVEIRA FILHO	49	M4049 94 M	00:54:24 00:53:05
154	1727	JOSÉ NILTON PEREIRA DOS SANTOS	37	M3039 48	M	00:48:08	00:47:46	299	1754	HILDEMBERG JÁCOME MARIZ	33	M3039 91 M	00:54:25 00:51:59
155	1578	LUIS ANTONIO SOUTO DE AZEVEDO	35	M3039 49	M	00:48:12	00:47:30	300	1387	ERIVANALDO SOTERO BARBOSA	44	M4049 95 M	00:54:31 00:53:47
156	1917	MARIO S SALES DA SILVA	31	M3039 50	M	00:48:19	00:48:16	301	1737	FRANCISCO ROMÃO DA SILVA	58	M5559 13 M	00:54:31 00:51:56
157	1247	WALTER GOMES DE CARVALHO	29	M2029 26	M	00:48:20	00:47:38	302	1012	PAULO SILVA	35	M3039 92 M	00:54:33 00:52:48
158	1103	THIAGO PONTES DE SOUZA	24	M2029 27	M	00:48:24	00:48:01	303	1840	CLAUDIO ALEXANDRE DE MELO	36	M3039 93 M	00:54:35 00:52:00
159	1686	JOSE CARLOS DE FARIAS TORRES	41	M4049 54	M	00:48:25	00:47:37	304	1114	MICHAEL ANTHONY CAHENY	24	M2029 57 M	00:54:38 00:52:54
160	1766	DANIEL PEREIRA MAIA	29	M2029 28	M	00:48:26	00:46:53	305	1289	PAULO DE TARSO SILVA DE SOUZA	20	M2029 58 M	00:54:38 00:52:52
161	1412	RAFAEL DA ROSA COSTA	24	M2029 29	M	00:48:28	00:48:05	306	1609	ASAF BEZERRA CAVALCANTI	25	M2029 59 M	00:54:38 00:53:49
162	1747	FRED NORRIS BATISTA DE SOUSA	32	M3039 51	M	00:48:29	00:47:39	307	1067	CARLOS HENRIQUE OLIVEIRA DE AMORIM	40	M4049 96 M	00:54:43 00:54:24
163	1816	DIOGENES LUIZ ALVES DOS SANTOS	31	M3039 52	M	00:48:33	00:48:05	308	1187	WALAN CAMPOS DUARTE	27	M2029 60 M	00:54:46 00:54:06
164	1233	TIEGO MELO MONTEIRO	21	M2029 30	M	00:48:42	00:47:06	309	1088	OSMAR FRED DE M MONTENEGRO	26	M2029 61 M	00:54:47 00:53:30
165	1291	ALCIR SANTOS DE LIMA	63	M6064 2	M	00:48:46	00:48:36	310	1386	VINICIUS GOMES VITALIANO	22	M2029 62 M	00:54:48 00:54:33
166	1822	FRANCISCO JORGE DA SILVA	49	M4049 55	M	00:48:47	00:48:11	311	1820	SHELTON YAMAMOTO	25	M2029 63 M	00:54:48 00:52:54
167	1710	VICTOR ALBUQUERQUE DE QUEIROGA	28	M2029 31	M	00:48:48	00:47:44	312	1413	ADAILTON FRANCISCO PEREIRA	36	M3039 94 M	00:54:49 00:54:24
168	1005	DANILO SOUZA DA SILVA	22	M2029 32	M	00:48:51	00:48:14	313	1798	SANDRO LUIZ DE MATOS	38	M3039 95 M	00:54:52 00:54:02
169	1573	ALEXANDRO BARROS DA SILVA	38	M3039 53	M	00:48:51	00:48:51	314	1484	DENILSON DA SILVA ARAUJO	43	M4049 97 M	00:54:53 00:53:12
170	1864	JUSSIER LOURENÇO DA SILVA	39	M3039 54	M	00:48:55	00:48:23	315	1836	FRANCISCO DE ASSIS DANTAS	48	M4049 98 M	00:54:53 00:52:12
171	1566	THIAGO OLIVEIRA MORAIS	31	M3039 55	M	00:48:57	00:47:44	316	1653	WALTER HIPÉRIDES SANTOS DE LIMA	45	M4049 99 M	00:54:56 00:54:41
172	1433	MAX ALEXANDRE CAMPOS	40	M4049 56	M	00:49:02	00:48:42	317	1451	JOSÉ GENALVO DA SILVA AVELINO	48	M4049 100 M	00:54:58 00:53:38
173	1462	LUIZ HENRIQUE SANTOS SIQUEIRA	20	M2029 33	M	00:49:04	00:48:28	318	1439	FRANCISCO IVALDO DA SILVA	55	M5559 14 M	00:55:05 00:54:46
174	1923	IVANALDO FRANCISCO DA SILVA	31	M3039 56	M	00:49:06	00:46:56	319	1650	FRANCISCO DE ASSIS SOARES RODRIGUES	52	M5054 20 M	00:55:06 00:53:54
175	1070	JOSÉ PIRES CAVALCANTE	57	M5559 8	M	00:49:07	00:49:00	320	1534	FRANCISCO JOSÉ ASSI MEIRA LIMA	41	M4049 101 M	00:55:07 00:54:09
176	1146	RAMIRO FRANCISCO DA SILVA	27	M2029 34	M	00:49:07	00:48:34	321	1381	LUCIANO OLIVEIRA DE LIMA	33	M3039 96 M	00:55:10 00:53:41
177	1604	JOSE ILMAR FERREIRA	49	M4049 57	M	00:49:12	00:49:01	322	1785	MARCIO RODRIGUES MACHADO	0	M0017 6 M	00:55:26 00:55:13
178	1402	ELIEDE SANTANA MACEDO	90	M7099 1	M	00:49:16	00:49:07	323	1857	EWERTON DA SILVA SANTOS	24	M2029 64 M	00:55:33 00:53:49
179	1026	DIEGO DANTAS BRAGUNI	21	M2029 35	M	00:49:22	00:46:16	324	1149	FAGNER GLEISON L P FAGUNDES	26	M2029 65 M	00:55:34 00:54:49
180	1264	HÉLCIO TORREÃO DE FREITAS	28	M2029 36	M	00:49:25	00:47:24	325	1409	MAGNUN LUIZ DE OLIVEIRA	28	M2029 66 M	00:55:35 00:55:09
181	1821	ARI PEREGRINO FILHO	48	M4049 58	M	00:49:29	00:48:57	326	1238	ARMANDO JOSE E SILVA	49	M4049 102 M	00:55:36 00:55:15
182	1134	JOSÉ CARLOS DE ANDRADE	57	M5559 9	M	00:49:35	00:49:00	327	1191	IBSEN AMORIM VILA	30	M3039 97 M	00:55:37 00:54:44
183	1160	ALLAN KERLLEY R DA SILVA OLIVEIRA	25	M2029 37	M	00:49:38	00:49:20	328	1373	HENRIQUE CAVALCANTI	36	M3039 98 M	00:55:41 00:54:21
184	1795	HUMBERTO PEREIRA DA SILVA	32	M3039 57	M	00:49:38	00:47:59	329	1524	SAMMY ERIVALDO DOS SANTOS	28	M2029 67 M	00:55:45 00:54:00
185	1906	NADIR PEREIRA DOS SANTOS	29	M2029 38	M	00:49:39	00:49:12	330	1928	CARLOS ROBERTO	61	M6064 8 M	00:55:45 00:55:20
186	1859	GLADSON EDUARDO ALVES MORAIS	35	M3039 58	M	00:49:49	00:49:00	331	1131	JEOVÁ MACEDO DOS SANTOS	22	M2029 68 M	00:55:46 00:54:40
187	1517	FLAVIO GOMES BARROCA	34	M3039 59	M	00:49:51	00:49:33	332	1529	JOSELÍ BATISTA DE LIMA	45	M4049 103 M	00:55:48 00:53:31
188	1329	ERIC THOMAS FRANÇA MEDEIROS	19	M1819 5	M	00:49:53	00:49:39	333	1848	WILSON CORREIA DE AZEVEDO	50	M5054 21 M	00:55:49 00:55:27
189	1788	THALES AUGUSTO MESQUITA	0	M0017 2	M	00:49:53	00:49:06	334	1563	RICARDO CESAR CAMARA MENDES	40	M4049 104 M	00:55:52 00:53:58
Coloc.	Num.	Atleta	Id.	Fx.Et. Cl.	Fx.Et Sx.	Tempo	Líquido	335	1302	SERGIO DA SILVA SANTIAGO	41	M4049 105 M	00:55:57 00:54:53
190	1660	JOSE FRANCISCO DE OLIVEIRA	54	M5054 11	M	00:49:54	00:49:43	336	1176	EDUARDO NORONHA	35	M3039 99 M	00:56:01 00:52:24
191	1792	ADELSON LOPES GALVAO	45	M4049 59	M	00:49:54	00:49:02	337	1549	HAROLDO TAVARES VASCONCELOS	40	M4049 106 M	00:56:02 00:53:18
192	1138	FRANCISCO ALVES PINTO	63	M6064 3	M	00:49:55	00:49:45	338	1700	FREDERICO SORIANO DE SOUZA JUNIOR	36	M3039 100 M	00:56:05 00:55:22
193	1344	GEOMAR LOPES DA SILVA	34	M3039 60	M	00:49:56	00:49:15	339	1456	EDUARDO QUEIROGA E SILVA PALÁCIO	34	M3039 101 M	00:56:07 00:55:58
194	1675	EWERTON ARTUR SOUZA DE ASSIS	32	M3039 61	M	00:49:58	00:48:51	340	1455	RAIMUNDO MÁRCIO RIBEIRO LIMA	33	M3039 102 M	00:56:09 00:53:27
195	1261	CARLOS JORGE TAVARES DA SILVA	30	M3039 62	M	00:49:59	00:49:40	341	1453	RODRIGO TELLES DE SOUZA	31	M3039 103 M	00:56:10 00:53:25
196	1601	JOSÉ ALVES DA SILVA	46	M4049 60	M	00:50:00	00:49:26	342	1495	RAFAEL LAFFITTE FERNANDES	28	M2029 69 M	00:56:12 00:54:04
197	1200	MARTIN ROBERTO DE ARAUJO	49	M4049 61	M	00:50:01	00:46:21	343	1473	ANTONIO DE OLIVEIRA SALGUEIRO	44	M4049 107 M	00:56:14 00:54:28
198	1405	MARIVALDO JOSE DA S RODIRGUES	35	M3039 63	M	00:50:02	00:49:26	344	1809	LUCIANO GUIMARAES LOBO	32	M3039 104 M	00:56:16 00:55:42
199	1654	WILLIAM CARLOS DE SENA MARINHO	27	M2029 39	M	00:50:03	00:48:11	345	1483	REGINALDO FORTES DE OLIVEIRA	35	M3039 105 M	00:56:18 00:55:45
200	1635	FRANCISCO ALEXANDRE DE MORAIS	52	M5054 12	M	00:50:08	00:49:40	346	1793	BERNADO EMIDIO FERNANDES	44	M4049 108 M	00:56:20 00:55:21
201	1196	JOSE GASPAR DO NASCIMENTO	63	M6064 4	M	00:50:11	00:49:38	347	1006	JOSE RIBEIRO FILHO	57	M5559 15 M	00:56:21 00:56:03
202	1826	BRUNO GEORGE S BORBO	25	M2029 40	M	00:50:20	00:49:41	348	1398	CARLOS EDUARDO C N DO NASCIMENTO	54	M5054 22 M	00:56:22 00:56:01
203	1509	JOSE FELIPE DOS SANTOS SOBRINHO	48	M4049 62	M	00:50:24	00:50:03	349	1249	JOÃO BATISTA DA SILVA	35	M3039 106 M	00:56:24 00:52:51
204	1139	ÁLVARO AMÂNCIO BARBOSA	20	M2029 41	M	00:50:25	00:50:09	350	1752	JACOB CELESTINO DOS SANTOS	47	M4049 109 M	00:56:27 00:54:39
205	1305	ALDAIR COSTA DA SILVA	35	M3039 64	M	00:50:27	00:49:55	351	1515	GILBERTO ANTONIO DO NASCIMENTO	58	M5559 16 M	00:56:30 00:56:08
206	1379	GEORGE SAMYR D DE MEDEIROS	26	M2029 42	M	00:50:34	00:50:17	352	1707	AMANDSON REVOREDO RODRIGUES	32	M3039 107 M	00:56:31 00:52:51
207	1651	ADAILSON ANANIAS	39	M3039 65	M	00:50:35	00:50:14	353	1363	JOSE ANTONIO DE OLIVEIRA JUNIOR	37	M3039 108 M	00:56:34 00:53:48
208	1059	SAULO ANTONIO D NUNES	39	M3039 66	M	00:50:37	00:49:44	354	1115	RAPHAEL PATRICK CAHENY	23	M2029 70 M	00:56:43 00:54:56
209	1168	ALEXANDRE AZEVEDO FERREIRA	43	M4049 63	M	00:50:47	00:50:08	355	1110	AFRÂNIO FERREIRA DE M FILHO	50	M5054 23 M	00:56:51 00:55:51
210	1211	VAUBAN CUNHA PEREIRA PINTO	44	M4049 64	M	00:50:50	00:50:25	356	1147	JOSE WAGNER MARTINS GOMES	35	M3039 109 M	00:56:52 00:55:10
211	1586	MARCELO ROCHA RIBEIRO	43	M4049 65	M	00:50:53	00:50:23	357	1502	SILVESTRE RODRIGUES DOS SANTOS	54	M5054 24 M	00:56:55 00:54:59
212	1445	SANDRO BARBOSA DA SILVA	37	M3039 67	M	00:50:58	00:50:03	358	1819	CLAUDIO PEREIRA DA SILVA	36	M3039 110 M	00:57:02 00:55:17
213	1224	EVALDO GOMES DA SILVA NETO	20	M2029 43	M	00:51:06	00:49:29	359	1591	OCTAVIO LOPES NETO	29	M2029 71 M	00:57:03 00:56:05
214	1126	IVANILDO DE OLIVEIRA	34	M3039 68	M	00:51:08	00:50:12	360	1558	HENRIQUE JOSE DANTAS FELINTO	47	M4049 110 M	00:57:09 00:55:57
215	1232	GILMAR PERREIRA DE ARAÚJO	90	M7099 2	M	00:51:08	00:49:34	361	1204	FRANCISCO DE ASSIS M LIMA	48	M4049 111 M	00:57:10 00:56:42
216	1320	JORGE MAGNUS ANTUNINO	36	M3039 69	M	00:51:08	00:49:59	362	1355	ANDERSON PEREIRA DE OLIVEIRA	29	M2029 72 M	00:57:10 00:55:19
217	1597	TULIO MELO DO NASCIMENTO	28	M2029 44	M	00:51:12	00:49:16	363	1105	ALBERTO DARIO DE MELO SANSÃO	36	M3039 111 M	00:57:11 00:57:02
218	1832	Atleta Não Cadastrado	0	M0017 3	M	00:51:13	00:48:47	364	1856	RONALDO GUILHERME NANICA	19	M1819 6 M	00:57:11 00:55:02
219	1823	GUSTAVO ANDRADE HOME DE MELO	30	M3039 70	M	00:51:16	00:51:01	365	1336	FABIANO DA COSTA MORAES	37	M3039 112 M	00:57:12 00:56:47
220	1734	MARCELO CRUZ DE ALBUQUERQUE	40	M4049 66	M	00:51:19	00:50:45	366	1334	FRANCISCO DAS CHAGAS DA SILVA	42	M4049 112 M	00:57:14 00:56:50
221	1774	JOSAMIR RAFAEL DE OLIVEIRA	37	M3039 71	M	00:51:20	00:51:10	367	1186	JULYAN CESAR R DE SOUSA	18	M1819 7 M	00:57:18 00:57:12
222	1577	ITALO MEDEIROS DE AZEVEDO	35	M3039 72	M	00:51:21	00:51:01	368	1317	FREDERICO BORELLI DE SOUZA	31	M3039 113 M	00:57:24 00:56:47
223	1698	LUIZ CARLOS DE ANDRADE ALVES	45	M4049 67	M	00:51:24	00:51:14	369	1759	GEORGE ARAUJO ARRUDA CAMARA	32	M3039 114 M	00:57:25 00:56:23
224	1416	MARCELO FLORINDO DE FREITAS	90	M7099 3	M	00:51:25	00:49:12	370	1905	SELVAMAR FARIA DE BRITO	41	M4049 113 M	00:57:30 00:55:02
225	1458	ANTONIO LUIZ ALVES DA SILVA	34	M3039 73	M	00:51:25	00:51:01	371	1718	ALDEMIR VASCONCELOS DE S JUNIOR	38	M3039 115 M	00:57:33 00:56:44
226	1760	JAIME SILVESTRE DE OLIVEIRA	56	M5559 10	M	00:51:25	00:50:46	372	1693	HUGO MARCUS A DE MELO RODRIGUES	23	M2029 73 M	00:57:34 00:56:44
227	1280	GUILHERME BARBALHO B NETO	33	M3039 74	M	00:51:28	00:49:36	373	1430	CIRO OLIMPIO CORTEZ GOMES	46	M4049 114 M	00:57:37 00:54:40
228	1851	JANSENIO ALVES A OLIVEIRA	46	M4049 68	M	00:51:29	00:50:56	374	1771	ADERBAL FERREIRA DE ANDRADE	37	M3039 116 M	00:57:40 00:55:32
Coloc.	Num.	Atleta	Id.	Fx.Et. Cl.	Fx.Et Sx.	Tempo	Líquido	375	1425	ARNALDO SANDRO DE A BELARMINO	33	M3039 117 M	00:57:45 00:57:09
229	1434	ITALO RODRIGUES FERNANDES	49	M4049 69	M	00:51:30	00:50:55	376	1055	PAULO EDUARDO V DE ALENCAR	38	M3039 118 M	00:57:55 00:57:28
230	1397	MARCELO FERNANDES BARBOSA	90	M7099 4	M	00:51:42	00:51:04	377	1382	AGNALDO PIRES FILHO	0	M0017 7 M	00:58:07 00:56:25
231	1364	JOÃO EDSON PEREIRA SALES	53	M505413	M	00:51:46	00:51:15	378	1475	JOAO MARIA GOMES COELHO	50	M5054 25 M	00:58:07 00:56:10
232	1321	KLEIBER DE LIMA MOREIRA	30	M3039 75	M	00:51:47	00:51:07	379	1384	JOSÉ ROGÉRIO FONSECA BARBOSA	39	M3039 119 M	00:58:09 00:57:41
233	1674	KLEBER COSTA	37	M3039 76	M	00:51:50	00:49:23	380	1074	JOSE FRANCISCO DIAS	53	M5054 26 M	00:58:10 00:57:44
234	1286	MARCOS ANTONIO SILVA	46	M4049 70	M	00:51:52	00:50:17	381	1007	JOSE CICERO DE ARAUJO	47	M4049 115 M	00:58:17 00:58:09
235	1726	GILBERTO AUGUSTO DE MORAIS	63	M6064 5	M	00:51:52	00:51:02	382	1154	EDSON MARFISA DE ABREU	39	M3039 120 M	00:58:17 00:55:43
236	1443	FÁBIO CHRYSTOPHER F QUIRINO	25	M2029 45	M	00:51:59	00:50:00	383	1356	PEDRO HENRIQUE DOS S ROMÃO	19	M1819 8 M	00:58:17 00:56:13
237	1021	RONALDO RODRIGUES DA SILVA	43	M4049 71	M	00:52:10	00:51:55	384	1621	VINICIUS SILVA COSTA	90	M7099 5 M	00:58:25 00:57:45
238	1194	GILMAR JERONIMO DA ROCHA	45	M4049 72	M	00:52:12	00:50:51	385	1942	ACELINO LUIZ	24	M2029 74 M	00:58:27 00:58:09
239	1780	ANTONIO CARLOS DA SILVA	48	M4049 73	M	00:52:12	00:51:39	386	1283	EMANNUEL AUGUSTO ALVES	21	M2029 75 M	00:58:32 00:57:17
240	1611	JORGE ALMEIDA DOS SANTOS	40	M4049 74	M	00:52:17	00:51:40	387	1307	CARLOS ANDRÉ SILVA DE ARAUJO	25	M2029 76 M	00:58:37 00:56:26
241	1182	MARCOS ANDRES C QUIROZ	48	M4049 75	M	00:52:21	00:50:09	388	1029	ARNALDO DE PAIVA PEREIRA	39	M3039 121 M	00:58:39 00:58:39
242	1506	SIDNEY MARQUES LOUREIRO	58	M5559 11	M	00:52:22	00:52:13	389	1222	PAULO NILSON FERREIRA	58	M5559 17 M	00:58:39 00:58:03
243	1546	EGIDIO DA ROCHA	54	M5054 14	M	00:52:24	00:51:54	390	1002	JOÃO HENRIQUE QUEIROZ	26	M2029 77 M	00:58:40 00:57:51
244	1839	GILVANDSON FREIRE GALVAO	28	M2029 46	M	00:52:25	00:51:16	391	1135	JOSÉ LENDOVALDO MARIHO	41	M4049 116 M	00:58:41 00:57:54
245	1071	FRANCISCO DE SOUZA BEZERRA	66	M6569 1	M	00:52:27	00:49:54	392	1170	RUBENS DA COSTA SILVA	50	M5054 27 M	00:58:41 00:58:36
246	1216	WELLINGTON SENA LOBATO	52	M5054 15	M	00:52:28	00:51:54	393	1920	JOAO EDUARDO NETO	49	M4049 117 M	00:58:44 00:56:45
247	1746	MARCO ANTONIO DE MODESTI	41	M4049 76	M	00:52:32	00:51:41	394	1385	ANDRE IVO VIANA	31	M3039 122 M	00:58:47 00:58:18
248	1426	ANDERSON ZÓRIO GENEZ	31	M3039 77	M	00:52:33	00:51:38	395	1102	ANTONIO LUIZ DO NASCIMENTO	49	M4049 118 M	00:58:52 00:56:13
249	1614	LOURENCO CATTANI	28	M2029 47	M	00:52:34	00:51:40	396	1008	JOSE HUMBERTO DE S JUNIOR	33	M3039 123 M	00:58:53 00:58:23
250	1309	JAILTON LIMA DE CASTRO	37	M3039 78	M	00:52:35	00:51:47	397	1628	TARCISIO MEIRA LIMA DE MEDEIROS	51	M5054 28 M	00:58:54 00:58:24
251	1457	EDSON FERREIRA DE ANDRADE	23	M2029 48	M	00:52:35	00:49:57	398	1011	LÉLIO DIAS CABRAL DE M FILHO	34	M3039 124 M	00:58:56 00:56:28
252	1282	DANIEL N SOUZA DE OLIVEIRA	25	M2029 49	M	00:52:36	00:52:10	399	1440	FERNANDO LUIS DE O RAMOS	33	M3039 125 M	00:58:57 00:58:03
253	1390	AIRTON ALVESDE MELOJUNIOR	29	M2029 50	M	00:52:37	00:49:59	400	1403	MÁRCIO FLÁVIO M DE OLIVEIRA	33	M3039 126 M	00:58:59 00:57:40
254	1210	FLAVIO CESAR NUNES GURGEL	41	M4049 77	M	00:52:47	00:51:52	401	1554	LUÍS CLÁUDIO FERREIRA DA SILVA	43	M4049 119 M	00:58:59 00:58:00
255	1624	ANDRIER MAIA VARELA	39	M3039 79	M	00:52:54	00:51:42	402	1414	FÁBIO RICARDO X DO NASCIMENTO	28	M2029 78 M	00:59:00 00:56:53
256	1095	HAMPSON SILVA DO NASCIMENTO	32	M3039 80	M	00:53:00	00:52:18	403	1470	ANDRÉ GUSTAVO ALMEIDA E SILVA	34	M3039 127 M	00:59:03 00:57:52
257	1252	FERNANDO ROBERTO M DE SOUZA	47	M4049 78	M	00:53:04	00:52:44	404	1742	ROBSON FREIRE DE OLIVEIRA	49	M4049 120 M	00:59:08 00:58:32
258	1629	ANTONIO JOSÉ TAVARES DA COSTA	51	M5054 16	M	00:53:06	00:50:30	405	1661	RENATO FERNANDES MATTOZO	27	M2029 79 M	00:59:12 00:58:04
259	1603	CICERO SILVEIRA DE OLIVEIRA	39	M3039 81	M	00:53:10	00:51:53	406	1415	JOSE MARTINS DE SOUSA JUNIOR	90	M7099 6 M	00:59:21 00:58:46
260	1293	THIBÉRIO CÉSAR DO N FERNANDES	26	M2029 51	M	00:53:15	00:52:39	407	1290	JOEMARCKSON ABREU PEREIRA	28	M2029 80 M	00:59:24 00:58:04
261	1805	ANTONIO SABINO DE OLIVEIRA	49	M4049 79	M	00:53:16	00:52:58	408	1717	MARCELO MELCHIOR PEREIRA COELHO	39	M3039 128 M	00:59:25 00:57:52
262	1245	JOSÉ COSTA DE OLIVERA	54	M5054 17	M	00:53:17	00:52:22	409	1756	MARCIO GASPAR PEREIRA COELHO	36	M3039 129 M	00:59:26 00:57:53
263	1666	JOEL CANDIDO LISBOA FILHO	61	M6064 6	M	00:53:17	00:53:03	410	1769	BRUNO PAULO DA SILVA ANDRADE	28	M2029 81 M	00:59:26 00:57:12
264	1837	LUCIANO DAVID DA SILVA	34	M3039 82	M	00:53:17	00:51:17	411	1779	MATEUS ROBERTO DE CARVALHO	35	M3039 130 M	00:59:27 00:57:13
265	1113	SERGIO SIMONETTI GALVÃO	30	M3039 83	M	00:53:19	00:51:31	412	1167	DANIEL GLEIDSON DO NASCIMENTO	27	M2029 82 M	00:59:31 00:57:32
266	1423	ADAILTON CAETANO DA SILVA	41	M4049 80	M	00:53:20	00:52:51	413	1358	ALBERTO CARLOS SILVA COSTA	44	M4049 121 M	00:59:37 00:58:39
267	1794	ERYVALDO SOCRATES TABOSA	0	M0017 4	M	00:53:24	00:51:45	414	1596	IVANILDO PAULINO DA SILVA	34	M3039 131 M	00:59:38 00:58:41
Coloc.	Num.	Atleta	Id.	Fx.Et. Cl.	Fx.Et Sx.	Tempo	Líquido	415	1003	ALEX DA SILVA ANTONIO	45	M4049 122 M	00:59:40 00:59:08
268	1101	MARCILIO XAVIER DA SILVEIRA	42	M4049 81	M	00:53:26	00:51:32	416	1547	GERALDO DA CÂMARA BARROS	68	M6569 2 M	00:59:42 00:59:00
269	1539	HEITOR DOS SANTOS	49	M4049 82	M	00:53:29	00:52:58	417	1715	GLENIO MÁRCIO DE CASTRO FONSECA	32	M3039 132 M	00:59:43 00:58:58
270	1435	ILTON JULIÃO DE OLIVEIRAS	44	M4049 83	M	00:53:30	00:53:17	418	1421	EMMANUEL JACKSON A M DE MELO	40	M4049 123 M	00:59:44 00:56:55
271	1242	ANDRÉ ALVARES FERNANDES	35	M3039 84	M	00:53:31	00:52:11	419	1262	FERNANDO EDUARDO M ALHEIROS	35	M3039 133 M	00:59:50 00:56:31
272	1845	PAULO ROBSON FIRMINO ROCHA	31	M3039 85	M	00:53:34	00:53:03	420	1598	MARCOS ROBERTO GARCIA PAIM	42	M4049 124 M	00:59:52 00:59:40
273	1544	MARLON CASTRO SANTOS	30	M3039 86	M	00:53:37	00:52:03	421	1377	DIRCEU HOLLANDA	42	M4049 125 M	00:59:53 00:58:28
274	1909	NATANAEL CAMILO CELESTINO	41	M4049 84	M	00:53:37	00:53:00	422	1903	ANTONIO AUGUSTO S SOBRINHO	39	M3039 134 M	00:59:53 00:58:47
275	1209	FRANCISCO DE ASSIS PEREIRA	47	M4049 85	M	00:53:40	00:52:

432	1741 RODRIGO PEREIRA MORIYAMA	34 M3039 138 M 01:00:25 00:58:17
433	1773 JOÃO FRANCISCO DE M FERREIRA	46 M4049 126 M 01:00:25 01:00:10
434	1184 FRANCISCO VELOSO JUNIOR	52 M5054 30 M 01:00:29 00:59:42
435	1049 PAULO RODRIGUES C DE FREITAS NETO	39 M3039 139 M 01:00:30 00:58:22
436	1582 FABIO HENRIQUE DE SOUZA	31 M3039 140 M 01:00:31 01:00:13
437	1120 SEBASTIÃO PEREIRA DA SILVA	64 M6064 10 M 01:00:32 01:00:27
438	1089 OLAVO KLEBER DE M MONTENEGRO	28 M2029 87 M 01:00:36 01:00:16
439	1199 HERLON EMANUEL RAMOS PAIVA	40 M4049 127 M 01:00:37 00:57:29
440	1198 TENILSON SILVA	36 M3039 141 M 01:00:41 00:57:32
441	1688 NICHOLAS CORTÊS DE PAIVA	34 M3039 142 M 01:00:45 00:59:58
442	1616 BRUNO GUEDES C DE MIRANDA	25 M2029 88 M 01:00:48 01:00:03
443	1664 RONALDO DA SILVA BARBOSA	49 M4049 128 M 01:00:54 01:00:21
444	1273 ROBSON ROCHA DE SOUSA	53 M5054 31 M 01:00:57 00:58:28
445	1023 JOSÉ GOMES DA SILVA	49 M4049 129 M 01:01:05 00:59:18
446	1899 WALTRAN BATISTA DO NASCIMENTO	24 M2029 89 M 01:01:08 01:00:47
447	1775 CLEBER GUSTAVO LUIS G FERREIRA	28 M2029 90 M 01:01:20 00:58:24
448	1340 NADJARD BARROS FILHO	41 M4049 130 M 01:01:29 00:58:55
449	1241 FRANCISCO DE MEDEIROS	33 M3039 143 M 01:01:32 01:00:00
450	1122 FREDERICO SANTOS	90 M7099 7 M 01:01:37 00:59:38
451	1328 FRANCISCO JOSE DA COSTA JUNIOR	45 M4049 131 M 01:01:56 00:59:46
452	1141 HALLISON REGO BEZERRA	34 M3039 144 M 01:02:04 01:00:48
453	1479 MARCIO SOARES LEITE	53 M5054 32 M 01:02:05 01:01:07
454	1561 GLEISON VASCONCELOS DA SILVA	32 M3039 145 M 01:02:08 00:59:31
455	1802 FABRICIO DE ARAUJO	30 M3039 146 M 01:02:25 01:01:40
456	1156 APARECIDO BOAVENTURA SMITH	34 M3039 147 M 01:02:27 01:01:23
457	1312 CLAUDINÉ LIMA	42 M4049 132 M 01:02:32 01:00:13
458	1128 MARCOS AURÉLIO S BARBOSA	46 M4049 133 M 01:02:44 01:02:28
459	1630 GEOVAN RODRIGUES SOARES LIMA	44 M4049 134 M 01:02:44 01:01:21
460	1536 ANDRE EDUARDO GURGEL DE CASTRO	27 M2029 91 M 01:02:56 01:01:03
461	1806 ELIO CESAR DA SILVA	42 M4049 135 M 01:02:59 01:02:12
462	1367 JORGE LUIZ DA SILVA	53 M5054 33 M 01:03:07 01:01:56
463	1077 CRISTIANO BORGES FILHO	19 M1819 9 M 01:03:18 01:01:44
464	1371 TOMÁS PEREIRA JÚNIOR	39 M3039 148 M 01:03:19 01:00:26
465	1740 SAULO ANDRÉ STABILE DA SILVA	42 M4049 136 M 01:03:20 01:02:19
466	1244 ANTONIO CARLOS M DE B CAVALCANTE	54 M5054 34 M 01:03:30 01:01:41
467	1911 LUIZ RODRIGUES SOUZA	56 M5559 18 M 01:03:39 01:03:19
468	1345 SERGIO SEGANTINI JUNIOR	50 M5054 35 M 01:03:42 01:01:26
469	1854 WELLINTON LA PICIRELLI DE SOUZA	31 M3039 149 M 01:03:46 01:01:33
470	1271 CARLOS KELSENS SILVA DOS SANTOS	35 M3039 150 M 01:04:07 01:03:33
471	1092 JUDSON WAGNER LIMA DA ROCHA	21 M2029 92 M 01:04:10 01:03:50
472	1248 MARCOS ANDRÉ DE LIRA MELO	39 M3039 151 M 01:04:11 01:03:12
473	1349 LEIDSON MATIAS DE SOUSA	62 M6064 11 M 01:04:12 01:03:11
474	1214 ANTONIO RAYRAM F DE OLIVEIRA	31 M3039 152 M 01:04:14 01:03:53
475	1927 ANTONIO CARLOS MACDOVER	47 M4049 137 M 01:04:16 01:00:53
476	1807 PEDRO DE SOUTO	56 M5559 19 M 01:04:22 01:01:24
477	1178 QUINTINO ROBSON M BEZERRA	51 M5054 36 M 01:04:29 01:02:07
478	1108 NIZIO NUNES DIAS	48 M4049 138 M 01:04:33 01:03:12
479	1572 ANTONIO LUIZ DOS SANTOS	50 M5054 37 M 01:04:34 01:01:28
480	1716 JORGE AMORIM PEREIRA FILHO	54 M5054 38 M 01:04:35 01:02:26
481	1057 RICHARDE RODRIGO DE M BARBOSA	35 M3039 153 M 01:04:37 01:02:08
482	1538 ALEX KLAUDIO DE SOUSA TORRES	32 M3039 154 M 01:04:38 01:02:21
483	1025 JOÃO CARLOS VIEIRA DE BARROS	24 M2029 93 M 01:04:43 01:02:51
484	1018 ARNALDO SANTIAGO NUNES JÚNIOR	34 M3039 155 M 01:05:03 01:02:09
485	1319 MARCOS DOTI VIANNA DE LIMA	50 M5054 39 M 01:05:04 01:02:54
486	1082 LUAN DE ASSIS ALMEIDA	20 M2029 94 M 01:05:06 01:04:10
487	1657 WANEY JORGE NASCIMENTO LIMA	53 M5054 40 M 01:05:13 01:04:03
488	1365 ROBERTO PEREIRA MORIYAMA	43 M4049 139 M 01:05:16 01:03:07
489	1530 HERTS CÂMARA DE SOUZA	35 M3039 156 M 01:05:17 01:01:46
490	1313 MARCUS DAYAN P T DE VASCONCELOS	43 M4049 140 M 01:05:23 01:02:51
491	1151 THANDERSON ALEX C DE FARIAS	21 M2029 95 M 01:05:29 01:04:02
492	1227 JAILSON MARQUES DA SILVA	31 M3039 157 M 01:05:37 01:03:05
493	1004 ERICK WANDERLEY GURGEL	37 M3039 158 M 01:05:44 01:03:19
494	1294 WALMIRAN BARTOLOMEU DE OLIVEIRA	39 M3039 159 M 01:05:49 01:05:29
495	1418 IGOR RAFAEL M DOS SANTOS	23 M2029 96 M 01:05:49 01:03:38
496	1669 BRUNO LACERDA BEZERRA FERNANDES	35 M3039 160 M 01:05:53 01:05:22
497	1765 ANDERSON MEDEIROS TEIXEIRA	31 M3039 161 M 01:06:02 01:04:25
498	1482 THIAGO SANTOS DE ARAÚJO	28 M2029 97 M 01:06:06 01:02:55
499	1527 HERMAN TADEU DE MORAES	62 M6064 12 M 01:06:11 01:03:39
500	1853 ANTONIO FERNANDES DO NASCIMENTO	51 M5054 41 M 01:06:21 01:05:26
501	1525 ALEXANDRE DE OLIVEIRA PELAGIO	44 M4049 141 M 01:06:36 01:05:09
502	1407 ERICK SANDRO H. SILVA	32 M3039 162 M 01:06:37 01:04:34
503	1508 ÁTILA ALVES FEITOSA	51 M5054 42 M 01:06:41 01:05:17
504	1353 ÉDER DE OLIVEIRA ARAUJO	27 M2029 98 M 01:06:44 01:06:23
505	1679 WASHINGTON LUIZ DE BRITO	40 M4049 142 M 01:06:54 01:05:25
506	1652 RICARDO JOSÉ FREITAS LOBO	42 M4049 143 M 01:07:02 01:04:58
507	1417 NEITON RAMALHO BARRETO	44 M4049 144 M 01:07:04 01:06:51
508	1278 ULYSSES ALENCAR FONSECA	42 M4049 145 M 01:07:06 01:04:49
509	1158 EDMUNDO DANTAS	44 M4049 146 M 01:07:10 01:06:11
510	1366 FABIO PEREIRA FAGUNDES	32 M3039 163 M 01:07:17 01:05:52
511	1316 HALYSSON BARBOSA MENDONÇA	33 M3039 164 M 01:07:20 01:06:26
512	1032 ETRAUD CLÁUDIO LUIS G FERREIRA	37 M3039 165 M 01:07:24 01:04:31
513	1551 PAULO TOMAS FILHO	40 M4049 147 M 01:07:26 01:05:45
514	1618 JOÃO MARQUES DANTAS	44 M4049 148 M 01:07:26 01:05:39
515	1697 URBANO BATISTA DE FÁRIA JR	27 M2029 99 M 01:07:28 01:04:58
516	1535 DIEGO ANTONIO G COSTA	28 M2029 100 M 01:07:32 01:05:17
517	1042 LAERCIO FERNANDES NETO	44 M4049 149 M 01:07:36 01:04:27
518	1444 AERISON DA SILVA ISIDRO	29 M2029 101 M 01:07:46 01:04:38
519	1220 ERIKSON AUGUSTO DE A PEDROSA	19 M1819 10 M 01:07:51 01:06:32
520	1505 EMANUEL LINS DOS SANTOS	35 M3039 166 M 01:08:09 01:05:10
521	1541 ANDERSON COSTA MOREIRA	30 M3039 167 M 01:08:12 01:07:35
522	1469 FÁBIO FREIRE RIBEIRO DO VALE	26 M2029 102 M 01:08:32 01:07:31
523	1791 DAVID DE BARROS CAVALCANTI	42 M4049 150 M 01:08:43 01:07:51
524	1150 JOSE LUIZ RIBEIRO	55 M5559 20 M 01:08:44 01:07:34
525	1246 MARONI COSTA LEITAO	42 M4049 151 M 01:08:56 01:07:22
526	1314 MARCELO MURILO G DOS SANTOS	36 M3039 168 M 01:08:56 01:07:24
527	1054 ALEXSANDRO DE MENEZES SILVA	33 M3039 169 M 01:09:08 01:06:36
528	1124 ADRIANO FRANKLIN DE O RICARDINO	35 M3039 170 M 01:09:10 01:07:41
529	1689 PEDRO PAULO DE MATTOS CAMPOS	51 M5054 43 M 01:09:14 01:08:36
530	1183 EVALDO SILVEIRA	37 M3039 171 M 01:09:21 01:07:27
531	1531 JOSÉ LENIVALDO MARINHO	52 M5054 44 M 01:09:27 01:08:39
532	1588 LUIZ LEÃO DE FRANÇA	68 M6569 3 M 01:09:40 01:09:14
533	1318 RAMON SOARES DE SÁ	28 M2029 103 M 01:09:44 01:08:42
534	1738 EMERSON ALEXANDRE BORBA VILAR	37 M3039 172 M 01:09:51 01:06:55
535	1733 MARCELO H JACINTO T DE CARVALHO	35 M3039 173 M 01:09:55 01:08:25
536	1254 WILLIAM EUFRÁSIO NUNES PEREIRA	39 M3039 174 M 01:10:10 01:06:37
537	1489 FERNANDO KAWATA	35 M3039 175 M 01:10:13 01:07:35
538	1749 ANTONIO MACHADO BRUZACA NETO	35 M3039 176 M 01:10:27 01:07:38
539	1152 MARCELO DE BRITO A P FREITAS	47 M4049 152 M 01:10:36 01:10:00
540	1428 RAFAEL MONTE JACINTO	58 M5559 21 M 01:10:56 01:07:41
541	1818 EDGAR DUARTE COSTA	24 M2029 104 M 01:11:10 01:09:54
542	1860 CAIO LEONARDO DE LIMA	30 M3039 177 M 01:11:10 01:08:45
543	1478 LUIZ AUGUSTO DANTAS RIBEIRO	20 M2029 105 M 01:11:11 01:09:34
544	1342 LUIS MAURO MARQUES S LIMA	36 M3039 178 M 01:11:51 01:10:20
545	1782 FERNANDO ANTONIO N DE LUCENA	48 M4049 153 M 01:12:05 01:10:22
546	1037 FLEUDER A DA SILVA ROCHA	90 M7099 8 M 01:12:26 01:10:36
547	1118 JOÃO DE PAIVA FILHO	48 M4049 154 M 01:12:32 01:12:22
548	1634 GUSTAVO FERNANDES B.DE MELLO	41 M4049 155 M 01:12:46 01:11:49
549	1670 JOSÉ CARLOS DA CÂMARA	28 M2029 106 M 01:12:48 01:12:04
550	1076 SEVERINO FERREIRA DE LIMA	38 M3039 179 M 01:13:05 01:11:26
551	1360 LUÍS FERNANDO FREGNI	38 M3039 180 M 01:13:20 01:11:46
552	1292 HENRIQUE ROCHA DE MEDEIROS	39 M3039 181 M 01:13:47 01:12:36
553	1185 MARCILIO BRILHANTE RODRIGUES	28 M2029 107 M 01:14:17 01:13:23
554	1085 STHENISSON SANTOS	20 M2029 108 M 01:14:31 01:13:14
555	1924 MARCOS VINICIUS SANTOS RODRIGUES	0 M0017 9 M 01:14:46 01:12:19
556	1750 MARCUS TADEU DUARTE SOARES	25 M2029 109 M 01:15:02 01:14:18
557	1136 DAVIDSON LACERDA CABRAL	35 M3039 182 M 01:15:11 01:13:25
558	1256 ANDRÉ LUIZ FERREIRA DE OLIVEIRA	29 M2029 110 M 01:15:36 01:15:24
559	1166 CLAUDIO FERNANDO A LOPES	48 M4049 156 M 01:15:45 01:12:55
560	1763 MAXWELL RODRIGUES DE SOUSA	23 M2029 111 M 01:16:03 01:14:13
561	1723 LEONARDO ARAÚJO DOS SANTOS	25 M2029 112 M 01:16:20 01:14:32
562	1256 LUIS SEGUNDO DE ARAÚJO	32 M3039 183 M 01:16:38 01:15:19
563	1251 GLEISON DA SILVA OLIVEIRA	50 M5054 45 M 01:17:29 01:15:32
564	1201 MARCOS MARTINS VITAL	43 M4049 157 M 01:21:27 01:19:35
565	1550 JOSÉ ALIATA CHAVES DE OLIVEIRA	34 M3039 184 M 01:22:28 01:19:09
566	1564 CLÁUDIO SOARES LEITE	48 M4049 158 M 01:23:00 01:22:01

Classif.: Relatório Geral Feminino

Coloc.	Num. Atleta	Id. Fx.Et. CL. Et Sx. Tempo Líquido
1	1051 MARILY DOS SANTOS	32 F3039 - F 00:35:14 00:35:11
2	1165 MARY EMANNUELLA DA C OLIVIERA	23 F2029 - F 00:36:26 00:36:23
3	1875 MIRIAN FARIAS	28 F2029 - F 00:36:32 00:36:28
4	1050 MARLUCE QUEIROZ FERREIRA BORGES	37 F3039 - F 00:37:30 00:37:27
5	1705 CRISTIANE ALVES XAVIER	38 F3039 - F 00:38:13 00:38:09
6	1039 JOSEFA MOMTEIRO DE MELO	29 F2029 1 F 00:39:15 00:39:12
7	1106 ADRIANA CLEMENTINO NELO	32 F3039 1 F 00:41:32 00:41:29
8	1257 MARIA JULIANA S. DO NASCIMENTO	31 F3039 2 F 00:44:54 00:44:51
9	1341 LUCINEIDE FERREIRA DAS CHAGAS	26 F2029 2 F 00:45:14 00:45:10
10	1838 MARIA APARECIDA ROCHA	37 F3039 3 F 00:46:29 00:46:23
11	1129 MARIA GRACIELA DE LIMA	24 F2029 3 F 00:46:41 00:46:36
12	1205 CLAUDINE PINHEIRO CARRILHO	36 F3039 4 F 00:47:30 00:47:16
13	1408 MARÍLIA ABDIAS DA SILVA	24 F2029 4 F 00:48:32 00:48:24
14	1449 IVANEIDE DOS PASSOS BARROS	67 F6099 1 F 00:49:43 00:49:32
15	1645 ANA PAULA MEDEIROS DE O DA SILVA	41 F4049 1 F 00:50:04 00:49:58
16	1477 MILENA RIBEIRO DA COSTA	27 F2029 5 F 00:50:45 00:50:33
17	1436 IVONETE MARROQUE EMILIANO	36 F3039 5 F 00:52:12 00:51:37
18	1520 LÚCIA BERNARDO DA SILVA	49 F4049 2 F 00:52:14 00:52:03
19	1331 GABRIELA BOMBONATTI	26 F2029 6 F 00:52:20 00:49:18
20	1143 ANDREA RUGAI BROWNE	34 F3039 6 F 00:52:37 00:50:53
21	1310 INGRID KELLY MAURICIO	21 F2029 7 F 00:52:38 00:51:48
22	1163 VANESSA FREIRE DE SENA	29 F2029 8 F 00:53:20 00:52:34
23	1333 REJANE MONTEIRO G CARLOS	46 F4049 3 F 00:53:38 00:53:31
24	1528 MICHELLE CARNEIRO FONSECA	26 F2029 9 F 00:53:38 00:51:59
25	1584 JOSEFA GOMES VIEIRA	50 F5054 1 F 00:53:39 00:53:15
26	805 LUCIANA APARECIDA DE LARA	31 F3039 7 F 00:53:43 00:53:18
27	1510 MARIA TEREZA DA SILVA	39 F3039 8 F 00:54:12 00:53:59
28	1100 AUXILIADORA CLEMENTINO NELO	38 F3039 9 F 00:54:37 00:54:37
29	1511 CARMEN LÚCIA S DE SOUZA SILVA	42 F4049 4 F 00:55:21 00:55:06
30	1239 LUCIANA RAQUEL M DE OLIVEIRA	34 F3039 10 F 00:55:43 00:55:23
31	1033 BETANIA FACHETTI RIBEIRO	32 F3039 11 F 00:56:34 00:56:07
32	1069 VANESSA DE M LOPES BEZERRA	38 F3039 12 F 00:56:47 00:56:35
33	1739 PATRICIA WANESSA DE MORAIS	23 F2029 10 F 00:57:07 00:56:05
34	1767 SULAMITA ALEXANDRE FERNANDES	23 F2029 11 F 00:57:35 00:56:03
35	1570 CAMILA DE OLIVEIRA A HIPÓLITO	29 F2029 12 F 00:57:43 00:56:54
36	1389 SOLANGE MARIA VIEIRA DA SILVA	46 F4049 5 F 00:58:02 00:57:57
37	1142 MARIA LUCIA SILVA DE OLIVEIRA	47 F4049 6 F 00:58:10 00:58:03
38	1432 ANA CLÁUDIA MONASTIRSKI RIBEIRO	37 F3039 13 F 00:58:11 00:57:59
39	1595 JUSSARA RUZA ALVES DA SILVA	35 F3039 14 F 00:58:21 00:57:52
40	1125 SIDIA NAJARA P DO NASCIMENTO	30 F3039 15 F 00:58:29 00:56:57
41	1153 SÍLVIA REGINA A DE MORAES	48 F4049 7 F 00:58:36 00:58:02
42	1395 IRENE ROCHA DE OLIVEIRA	43 F4049 8 F 00:59:46 00:59:38
43	1181 ANA VIRGÍNIA GURGEL OLIVEIRA	36 F3039 16 F 00:59:47 00:59:16
44	1203 ILNAHRA CASTRO ANDRADE	32 F3039 17 F 01:00:17 00:57:01
45	1075 MICARLA FERREIRA SILVA LIMA	32 F3039 18 F 01:00:23 00:59:45
46	1441 GLEIDE ADELIANA P MARQUES	40 F4049 9 F 01:00:29 00:59:37
47	1849 MARIA SOCORRO ALENCAR	45 F4049 10 F 01:00:33 01:00:24
48	1503 ALEXANDRA SARZYLA MEDEIROS	39 F3039 19 F 01:00:40 01:00:28
49	1112 IRIS CABRAL DE ARAUJO SOUZA	37 F3039 20 F 01:00:42 00:58:25
50	1080 ANDRÉA CEDRO DE ARAUJO	28 F2029 13 F 01:01:05 01:00:33
51	1041 ISABELLE TRIGUEIRO FARIAS	28 F2029 14 F 01:01:10 00:57:47
52	1287 KALYNA MARIA CAMPOS FREIRE	43 F4049 11 F 01:02:26 01:01:23
53	1708 KÁTIA REGINA RANGEL CÓRTES	45 F4049 12 F 01:02:27 01:01:02
54	1485 IVONEIDE LINS DE LIMA	54 F5054 2 F 01:02:43 01:02:36
55	1625 GIRLEIDE WANDERLEY BUONORA	43 F4049 13 F 01:02:47 01:02:21
56	1662 ADRIANA BANHOS TEIXEIRA	44 F4049 14 F 01:02:48 01:02:15
57	1107 ELIANE PIRES DA SILVA	43 F4049 15 F 01:02:51 01:02:20
58	1813 ANA DE A FIGUEIREDO	25 F2029 15 F 01:02:59 01:01:22
59	1703 PATRÍCIA AMORIM DE FIGUEIRÊDO	47 F4049 16 F 01:03:08 01:02:46
60	1919 KARLA VERIDIANA SOUZA	39 F3039 21 F 01:03:33 01:01:36
61	1189 SORAIA GALVAO DE MEDEIROS	41 F4049 17 F 01:03:36 01:02:35
62	1866 ROSSANA CRISTIANE MOURA REBELO	38 F3039 22 F 01:03:36 01:03:11
63	1464 MÁRCIA SOUTO VELOSO	50 F5054 3 F 01:03:43 01:02:59
64	1447 ANA CHRISTINA COSTA DE MELO	31 F3039 23 F 01:03:46 01:03:18
65	1814 EVELINE DE SOUZA	34 F3039 24 F 01:03:47 01:03:16
66	1480 CILEMAR MARIA PESSOA FERNANDES	49 F4049 18 F 01:04:01 01:02:33
67	1096 GERUZA LIZ NOGUEIRA CORTEZ	38 F3039 25 F 01:04:36 01:04:09
68	1437 ADRIANA CARVALHO DO NASCIMENTO	38 F3039 26 F 01:04:45 01:02:55
69	1841 JULIANA VILAR FURTADO	34 F3039 27 F 01:05:03 01:02:08
70	1842 KALLYANDRE FERREIRA DE MEDEIROS	36 F3039 28 F 01:05:03 01:02:08
71	1450 ANA ADALGISA DIAS PAULINO	38 F3039 29 F 01:05:11 01:03:47
72	1459 CLAUDIA ROEDEL	43 F4049 19 F 01:05:34 01:03:29
73	1411 CLAUDETE BEZERRA MARTINS	51 F5054 4 F 01:05:43 01:05:14
74	1140 ANDREIA MAGALHÃES DE OLIVEIRA	30 F3039 30 F 01:06:06 01:05:50
75	1815 RACHEL FONSECA SANTOS	0 M0017 8 F 01:06:17 01:04:19
76	1667 PATRÍCIA MORAIS SOBRINHO	34 F3039 31 F 01:06:32 01:06:06
77	1513 MARGARIDA MARIA DA SILVA	53 F5054 5 F 01:06:36 01:05:15
78	1812 LUIZA DOS SANTOS FIGUEIREDO	25 F2029 16 F 01:06:37 01:04:27
79	1930 MARIA NOEMA	44 F4049 20 F 01:06:40 01:03:30
80	1617 ELIZETE VARELA DA SILVA	38 F3039 32 F 01:06:54 01:05:27
81	1913 DIJANIR MARIA FARIAS	34 F3039 33 F 01:07:02 01:06:00
82	1357 CLEONILDA FERNANDES DA SILVA	46 F4049 21 F 01:07:15 01:07:02
83	1330 MARIANA REGALADO ARAUJO	32 F3039 34 F 01:07:31 01:06:28
84	1299 BERENICE MARIA B DOS SANTOS	52 F5054 6 F 01:07:43 01:04:37
85	1543 ELIANA SANTUZZI	31 F3039 35 F 01:07:53 01:05:40
86	1288 VERÔNICA RIBEIRO VALENTIM	52 F5054 7 F 01:08:04 01:07:47
87	1736 RITA DE CÁSSIA FARIAS DE MEDEIROS	32 F3039 36 F 01:08:08 01:05:41
88	1680 VERA LÚCIA NASCIMENTO DA SILVA	32 F3039 37 F 01:08:09 01:06:43
89	1380 MARIA BETHANIA M DE MELLO	43 F4049 22 F 01:08:14 01:06:15
90	1500 GARBENIA MARIA DA SILVA GERMANO	36 F3039 38 F 01:08:18 01:08:08
91	1208 RAQUEL FERREIRA	48 F4049 23 F 01:08:31 01:07:46
92	1585 FLAVIANA MARQUES DE AZEVEDO	23 F2029 17 F 01:08:47 01:07:37
93	1690 MARIA DA CONCEIÇÃO DE LIMA MELO	56 F5559 1 F 01:08:52 01:07:10
94	1692 JANAÍNA SANTOS DO NASCIMENTO	36 F3039 39 F 01:08:52 01:07:07
95	1691 DENISE SANTOS DE SOUZA	50 F5054 8 F 01:09:14 01:08:33
96	1855 ELIENE ROSA	54 F5054 9 F 01:09:27 01:08:40
97	1040 CELIA MARIA DE ALBUQUERQUE	34 F3039 40 F 01:10:20 01:09:26
98	1396 CLAUDIA MARA C D N DO NASCIMENTO	45 F4049 24 F 01:10:29 01:10:08
99	1019 ROSE SUELY ARAÚJO B. DE MORAIS	47 F4049 25 F 01:10:59 01:09:31
100	1369 MARCELA MARA E DE AZEVEDO	23 F2029 18 F 01:11:05 01:09:55
101	1796 ILKA FREIRE DE OLIVEIRA	30 F3039 41 F 01:11:19 01:10:30
102	1406 ANA EMÍLIA DE MELO SANÇÃO	30 F3039 42 F 01:11:42 01:09:13
103	1343 THAISA GOIS FARIAS DE M S LIMA	34 F3039 43 F 01:11:51 01:10:21
104	1253 REJANE NERI DE AZEVEDO RODRIGUES	36 F3039 44 F 01:12:09 01:11:31
105	1400 ROSE GRAYSE ARAUJO BARROS	46 F4049 26 F 01:12:24 01:10:56
106	1504 DIANA RIBEIRO ROCHA	30 F3039 45 F 01:12:25 01:11:02
107	1014 PATRICIA ALVES DE O PAULA	32 F3039 46 F 01:12:47 01:10:23
108	1034 ANA KARINA MAIA	33 F3039 47 F 01:12:48 01:12:21
109	1858 LIGIA GONÇALVES FERREIRA	31 F3039 48 F 01:12:49 01:12:21
110	1575 VIRGINIA HELENA B DE V SILVA	28 F2029 19 F 01:13:09 01:12:21
111	1359 SIDNEIA APARECIDA G FREGNI	32 F3039 49 F 01:13:20 01:11:47
112	1155 MARIA GORETE ALVES TORRES	42 F4049 27 F 01:13:39 01:13:24
113	1925 ANA CECILIA S DA CAMARA	0 M0017 10 F 01:14:46 01:12:32
114	1493 OONA LOPES CARDOSO	30 F3039 50 F 01:14:57 01:12:51
115	1392 VIVIAN SOARES DE FIGUEREDO	34 F3039 51 F 01:14:58 01:14:10
116	1130 LAÍS GÓES DE MORAES	23 F2029 20 F 01:15:18 01:14:54
117	1648 ÉDA MACHADO AGUIAR DE MATOS	43 F4049 28 F 01:15:47 01:14:05
118	1038 ANDREA FERREIRA DE BESSA	33 F3039 52 F 01:15:54 01:14:33
119	1236 BARBARA T SALES DA SILVA JORGE	32 F3039 53 F 01:15:56 01:14:35
120	1231 KEILA REGINA SANTANA	26 F2029 21 F 01:16:38 01:15:22
121	1250 MARIA DE FÁTIMA N DUARTE	47 F4049 29 F 01:17:28 01:15:30
122	1638 LUCIANA SAMPAIO F DE OLIVEIRA	33 F3039 54 F 01:17:43 01:15:07
123	1790 RENATA VASCONCELOS DE SOUZA	32 F3039 55 F 01:17:43 01:15:07
124	1177 ADRIANA FORTES BEZERRA	44 F4049 30 F 01:18:00 01:15:40
125	1243 VALERIA TAVARES VASCONCELOS	46 F4049 31 F 01:18:19 01:15:29
126	1001 DENISE MORÊIRA A DE SANTANA	34 F3039 56 F 01:19:00 01:16:30
127	1213 ANA CARLA B DA SILVA OLIVEIRA	29 F2029 22 F 01:21:28 01:21:04
128	1713 CRISTINA MARY SOUSA DE ANDRADE	42 F4049 32 F 01:22:15 01:21:39
129	1719 ZULEIDE DA SILVA SOARES	38 F3039 57 F 01:22:15 01:21:13
130	1497 NIZE MEDEIROS	54 F5054 10 F 01:28:34 01:27:05

SPORT

DESFALQUES ATRAPALHAM SONHO

O tropeçou do Sport na última última rodada do Campeonato Brasileiro da Série B tornou mais remotas as chances do clube conquistar o acesso à Série A. O time entra em campo hoje contra o Vila Nova-GO, às 19h30, na casa do adversário pela 35ª rodada da competição. O técnico Geninho terá trabalho para montar o elenco, já que tem muitos desfalques. Dois jogadores receberam o terceiro cartão amarelo e cumprem suspensão automática. O zagueiro Igor é um deles, e o outro é Germano, volante. O também volante Daniel Paulista foi expulso na última partida e não joga hoje. Ainda assim, os jogadores irão embarcar para Goiânia.

CONCA

JOGADOR PENDURADO NO FLU

Restando quatro rodadas para o fim do Brasileirão, o Fluminense teme perder seu principal jogador. O argentino Dário Conca está pendurado com dois cartões amarelos. Caso receba o terceiro, ele poderá desfalcar a equipe. O volante Valencia falou que perder o argentino na reta final do campeonato pode atrapalhar do tricolor.

"Não gostaríamos de perdê-lo agora, pois estamos próximos de conquistar o título", destacou. Além de Conca, outro problema no Flu é o meio-campo Marquinhos, que fraturou o braço direito. O tricolor das laranjeiras entrará em campo contra o Goiás, no Engenhão, às 19h30 (horário de Brasília), em uma partida válida pela 35ª rodada.

BRASILEIRÃO

CAMPEONATO MAIS DIFÍCIL DO MUNDO

Ronaldo elogiou na tarde de ontem ao futebol brasileiro e disse que o Brasileirão é o campeonato mais difícil do mundo. O Fênomeno já atuou no futebol espanhol e italiano, e está acostumado a brigar pelos títulos. No entanto, o acirramento da disputa no Brasil, com equipes de bom nível técnico, foi considerado o mais complicado. "Não é o campeonato mais falado, mas sem dúvida é o mais difícil", sentenciou. A quantidade de jogos seguidos não agrada Ronaldo, mas ele acredita que agora melhorou com jogos apenas nos fins de semana.

Mais quatro pontinhos

Luxemburgo faz as contas no Fla e quer uma vitória e um empate nas duas próximas rodadas

BRASILEIRO 2010 - SÉRIE A

Apenas quatro pontos separam o Flamengo da zona de rebaixamento do Campeonato Brasileiro deste ano. O treinador Vanderlei Luxemburgo apontou defeitos na equipe que serão trabalhados ao longo da semana, mas o trabalho maior na Gávea nesta reta final são as contas necessárias para permanecer na Série A.

Zona de rebaixamento preocupa

O treinador conheceu a primeira derrota à frente do Fla na terceira passagem pelo clube. Contra o Atlético-PR, a equipe carioca permanece com 40 pontos, e ocupando a 13ª posição na tabela.

"Faltam quatro rodadas para quem está brigando pelo título e para quem está brigado lá embaixo. Se nós conseguirmos quatro pontos, é como se eliminássemos duas rodadas. Essa é a minha conta.", disse.

Mesmo com a tensão que ronda o clube, Luxemburgo ainda encontrou tempo para brincar com a situação do time no Brasileiro. "Acho que a nossa situação é mais tranquila do que a situação de quem está na zona de rebaixamento. Acho que está complicado para quem está lá, não para nós (risos)", ironizou.

Na verdade, o treinador sabe da responsabilidade que tem de impedir o que seria uma tragédia no Flamengo. "Temos de ter tranquilidade, jogar como fizemos no segundo tempo. Sabemos que vai haver pressão nessa reta final e que vão falar muita coisa, mas isso faz parte da nossa profissão", relatou Luxemburgo. O clube tem encontro marcado com o Atlético-MG, no próximo sábado, em Sete Lagoas, às 19h30 (horário de Brasília), pela seqüência do Campeonato Brasileiro. O Galo é o primeiro clube fora da zona de rebaixamento e vai com tudo para não voltar ao grupo dos quatro últimos da tabela.

Maurício Val/VIPCOMM



Treinador reconhece que pressão é grande para escapar da degola

SANTOS

Adilson Batista é o técnico do Peixe

Com poucas chances matemáticas de título no Campeonato Brasileiro, o Santos já pensa na próxima temporada. O primeiro a chegar na Vila Belmiro foi o treinador Adilson Batista. Ele foi anunciado na tarde de ontem e iniciará em novembro o projeto do Peixe para a Taça Libertadores. O comandante chega com um contrato para até o próximo ano e deverá começar os trabalhos logo após o Campeonato Brasileiro, enquanto o interino Marcelo Martelotte segue até o fim da competição.

A apresentação oficial de Adilson está marcada para o dia 6 de dezembro, mas ainda ontem ele esteve com os dirigentes santistas em São Paulo, onde assinou o contrato, e depois retornou para Curitiba-PR, cidade onde mora. Adilson trará o auxiliar técnico Ivair e o preparador físico José Mário Campeiz para compor sua comissão. E o salário da sua comissão foi acertado em aproximadamente R$ 400 mil.

O nome do técnico já era conversado nos bastidores do Peixe desde que ele saiu do comando do Corinthians. A prioridade da diretoria do Santos em 2011 será a Copa Libertadores da América e a diretoria queria um treinador com experiência na competição. No comando do Cruzeiro, em 2009, Adilson chegou até a final mas perdeu o título para o Estudiantes, da Argentina.

Outros nomes chegaram a ser cogitados na Vila Belmiro. A primeira opção seria Abel Braga, que acabou não sendo liberado pelo Al Jazira, dos Emirados Árabes. Paulo Autuori também acabou sendo lembrado pela diretoria. Atualmente, ele está no Al Rayyan e tem em seu currículo uma Libertadores e um Mundial, conquistados em 2005 com o São Paulo.

Jorge Gontijo/EM/D.A Press

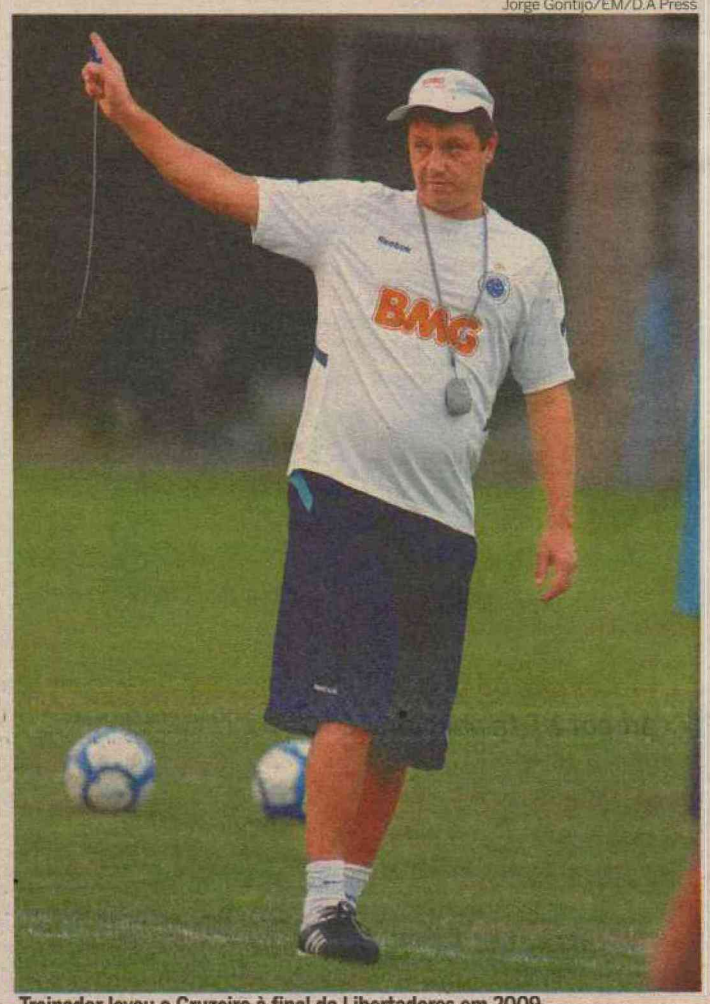

Treinador levou o Cruzeiro à final da Libertadores em 2009



FÁBIO PACHECO
fabiopacheco.rn@dabr.com.br

driblecurto

Rebaixamento antecipado

Os jogadores do América terão que trabalhar dobrado nesta noite contra o Figueirense. Primeiro, porque precisam vencer para continuar com chances matemáticas de fuga do rebaixamento e a outra porque dependendo da combinação de resultados, poderão terminar a partida rebaixados com três rodadas de antecedência.

O problema é que Icasa (41 pontos), Náutico (41), Vila Nova (42) e Guaratinguetá (43) Jogam em casa e se vencerem, não poderão ser mais alcançados, caso o Figueira vença o alvirrubro. Ou seja, é proibido perder em Florianópolis. Um empate ainda pode ser considerado de bom tamanho, já que Icasa e Náutico, mesmo jogando em casa, terão jogos difíceis, contra Bragantino e Ponte Preta. O Vila nem se fala, vai receber o desesperado Sport. A situação alvirrubra também vale para o Santo André.

Estrela de ouro
Leandro Campos anda se saindo muito bem nas palavras. A declaração que deu à imprensa após o jogo contra o Salagueiro, de que o time lutará pela conquista do título brasileiro para colocar uma estrela de ouro na camisa do clube mexeu com o torcedor. Não se fala em outra coisa pela cidade, parece que o homem acertou em cheio o orgulho alvinegro, pois ostentar a estrela dourada no peito não é para qualquer time.

Série D
O América de Manaus e o Guarany de Sobral empataram 1 a 1 no primeiro jogo da final do Brasileiro da Série D. A partida da volta será disputada no próximo domingo, às 18h, no estádio do Junco, em Sobral, interior do Ceará. Empate sem gols dá Guarany, acima de dois América.

Atentado ao pudor
O atacante Jobson se envolveu em mais uma polêmica. Após o empate com Avaí, no estádio da Ressacada, o jogador teria provocado alguns torcedores do Leão da Ilha com gestos obscenos, mostrando seu órgão genital. A PM chegou a ir no hotel para levar o jogador à delegacia, mas a turma do deixa disso conseguiu livrar a barra do bad boy que mostrou mais uma vez não ter um pingo de juízo.

Fica Campos!
A campanha pela permanência do técnico Leandro Campos já começou. A diretoria alvinegra já abriu as negociações para a renovação de contrato com o treinador que venceu o Estadual, classificou o time para as semifinais do Nordestão e que está a 180 minutos da maior conquista da história do ABC e do futebol potiguar.

Ana Amaral/DN/D.A Press

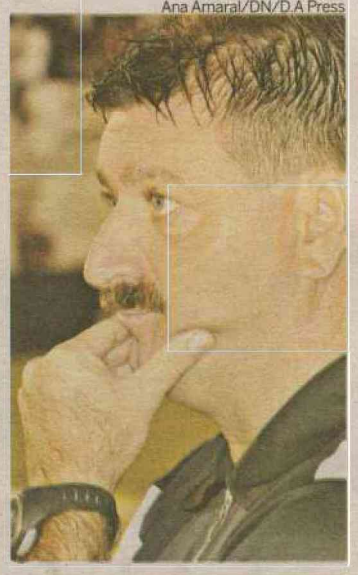

2 bilhões
Com o fim do monopólio da Globo sobre os direitos televisivos do Brasileirão, o Clube dos 13 pretende mudar a forma de negociar os direitos da competição e visa lucrar mais de R$ 2 bilhões em 2012. Record, Bandeirantes e SBT já entraram na briga comercial.

Arena do Dragão
A questão da possibilidade de uma permuta do terreno da sede social do América em troca por um estádio próprio está mexendo com o torcedor. A maioria é a favor, mas será essa a saída para os problemas do clube?

AFP PHOTO/ANTONIO SCORZA



Ricardão afirmou que parte do financiamento para projeto do estádio já está resolvida

Teixeira faz lobby por São Paulo

Presidente da CBF vai propor à Fifa abertura da Copa no futuro estádio do Corinthians

COPA Brasil 2014

A CBF anunciou ontem que vai propor à Fifa que a estreia da Copa do Mundo de 2014 aconteça no estádio que o Corinthians construirá no bairro de Itaquera, na cidade de São Paulo. "Foi importante o apoio do governador e do prefeito. Gostaria de ressaltar que o futuro governador (Geraldo Alckmin) me ligou e se colocou à disposição para que a Copa seja realizada com sucesso em São Paulo", afirmou o presidente da CBF, Ricardo Teixeira, em entrevista coletiva.

Teixeira afirmou que grande parte do financiamento já está resolvida para elevar a capacidade do estádio para os 65 mil assentos exigidos pela Fifa para a partida de abertura. O Corinthians pretendia construir um estádio para 48 mil espectadores, com um orçamento de R$ 350 milhões que será pago integralmente pelo clube em parceria com a construtora Odebrecht.

O aumento da capacidade, que está previsto como uma opção no projeto inicial de construção, poderá exigir um investimento de entre R$ 120 milhões e R$ 200 milhões adicionais. Inicialmente, o estádio escolhido pela capital paulista havia sido o Morumbi, mas o Comitê Organizador Local (COL) o vetou em junho passado pela falta de garantias financeiras e pelo desagrado dos projetos de reforma que foram apresentados.

TÍTULO

HAMILTON APOSTA NO TRI DE ALONSO

FÓRMULA 1 2010

O piloto inglês Lewis Hamilton, da McLaren, um dos quatro candidatos ao título Mundial de Fórmula 1, disse ontem acreditar que o espanhol Fernando Alonso será o campeão mundial da Fórmula 1, no próximo domingo em Abu Dhabi. "Vai ser muito complicado encontrar alguém que seja capaz de vencê-lo", disse Hamilton ao jornal britânico "Daily Mirror".

O inglês afirmou ainda que, com o título, o espanhol passará a ser considerado um dos melhores pilotos de todos os tempos. "Se ele vencer, merecerá estar entre os grandes nomes que a Fórmula 1 já teve", disse Hamilton, que às vezes se encontra com o espanhol fora das pistas.

"Quando ele vem para Zurique, me manda mensagens pelo celular e às vezes nos encontramos", finalizou. Os brasileiros Felipe Massa, da Ferrari, e Rubens Barrichelo, da Willians, estão fora da disputa pelo título. O sobrinho de Ayrotn Senna, Bruno, da equipes Hispania, estuda proposta para trocar de escuderia, no caso da Lotus.

Eduardo Maia/DN/D.A Press

EDITOR >> Fábio Pacheco (fabiopacheco.rn@dabr.com.br) esportes.rn@dabr.com.br

Dado Cavalcanti sabe que não será fácil ganhar do time catarinense fora de casa



Missão quase impossível

América precisa vencer o vice-líder Figueirense para seguir respirando

BRASILEIRO 2010 - SÉRIE B

Luan Xavier
Luanxavier.rn@dabr.com.br

"Ganhar o próximo jogo". Essa é a missão do América daqui para o fim da Série B. Dado Cavalcanti e seus comandados repetem o discurso como prova de que o elenco está com o foco exclusivamente na permanência. Mas técnico e jogadores sabem que a tarefa não é fácil. O próximo jogo dessa vez é hoje contra o Figueirense, 2º colocado, com 60 pontos, em Santa Catarina. Somada a dificuldade do jogo fora de casa, a pressão em cima do time rubro dobra o peso da responsabilidade de manter a equipe na Segundona: segundo o site Chance de Gol, por exemplo, o Mecão tem 99% de chances de ser rebaixado.

Para o jogo desta noite Dado Cavalcanti ainda faz mistério em relação ao time titular. Duas grandes dúvidas do treinador são as presenças de Eliélton e Marcelo Brás, que aguardavam julgamento do Supremo Tribunal de Justiça Desportiva (STJD). Os jogadores viajaram junto com a delegação e só devem ser confirmados após o resultado. Outra incerteza é sobre o meio de campo. Dado ainda não sabe se vai escalar Rone Dias e Vélber ou repetir a escalação do jogo contra o Paraná, escolhendo um dos dois para jogar ao lado de Berg.

No lado alvinegro, o técnico Márcio Goiano ainda não sabe quem vai substituir o volante Túlio, expulso na última partida contra o Duque de Caxias. O comandante do Figueira disse que iria estudar melhor a equipe do América para poder optar por Baraka, Juninho ou Coutinho. Com quatro pontos a menos que o líder Coritiba, com 64, o Figueirense está na briga pelo título e conta com a vitória em casa para ir mais confiante para o confronto direto contra o Coxa, em Curitiba, na próxima rodada. A partida está marcada para às 18h30 (horário local) no Estádio Orlando Scarpelli, em Florianópolis-SC.

Figueirense	América
Wilson, Lucas, João Filipe, João Paulo e Juninho; Ygor, Túlio (Baraka), Maicon e Roberto Firmino; Willian e Reinaldo.	Tutti; Wariderson Cafu, Cléber, Edson Rocha e Ayrton; Eliélton, Everton, Rone Dias (Vélber) e Berg; Vavá (Marcelo Brás) e Washington.
Técnico: Márcio Goiano	**Técnico:** Dado Cavalcanti

Estádio: Orlando Scarpelli, Florianópolis-SC
Hora: 18h30 (horário de Natal)
Árbitro: Luiz Flávio de Oliveira-SP (FIFA)
Assistentes: Altemir Haussmann-RS e Julio Cesar Vieira dos Santos-RS

CHANCES DE QUEDA

América RN	99,0%
Santo André	92,2%
Ipatinga	82,0%
Brasiliense	45,4%
Náutico	28,4%
Icasa	27,5%
Vila Nova GO	15,0%
Guaratinguetá	10,2%

Fonte: chancedegol.com.br

ABC

Eduardo Maia/DN/D.A Press



Torcedor poderá comprar bilhete da final contra Ituiutaba na próxima quinta-feira

Diretoria mantém preço dos ingressos

BRASILEIRO 2010 - SÉRIE C

A diretoria do ABC anunciou ontem que começa a vender os ingressos para o segundo jogo da grande final da Série C contra o Ituiutaba-MG na próxima quinta-feira, e o mais importante, os preços para a final estão mantidos. A arquibancada custa R$ 30; e a cadeira, R$ 70. Estudantes e idosos pagam meia entrada. Os pontos de comercialização serão confirmados em breve. O ABC conquistou a vaga na final como o melhor time da competição, com 22 pontos. Com 61,11% de aproveitamento, o time de Leandro Campos venceu metade dos 12 jogos que disputou e somou ainda quatro apenas, tendo apenas duas derrotas. A campanha e a vitória no jogo contra o Salgueiro foram motivo de comemoração para Leandrão, autor dos dois gols que levaram o ABC à final.

"Fico feliz em poder ajudar a equipe mais uma vez. Mas todo mundo está de parabéns: diretoria, comissão técnica, jogadores e, principalmente, a nossa torcida maravilhosa", comentou em entrevista ao site oficial do clube. Mostrando competência dentro de campo e com a bola em alta com a torcida, o matador alvinegro disse que espera fazer a diferença novamente nas finais. "O ABC tem o privilégio de fazer primeiro jogo fora de casa e vou trabalhar para a minha estrela brilhar novamente nesta final", disse.

O primeiro jogo entre ABC e Ituiutaba-MG será no Parque do Sabiá, em Uberlândia-MG, cidade-natal de Leandrão. O detalhe é que o estádio tem capacidade para 55 mil torcedores, o que significa que o ABC pode encontrar um campo neutro no primeiro jogo da decisão.

PREÇOS

Arquibancadas - R$ 30,00
Cadeiras - R$ 70,00
Estudante e idosos pagam meia-entrada

Jogador do Ituiutaba é pego no doping

O volante Vinícius do Ituiutaba foi flagrado no exame antidoping por uso da substância femproporex e está suspenso preventivamente pelo STJD, por 30 dias.

Vinícius foi flagrado no exame depois do empate diante da Chapecoense, por 1 a 1, no dia 9 de outubro, em Santa Catarina, no primeiro jogo das quartas de final. O teste feito pelo jogador acusou a presença do estimulante, utilizado para reduzir o apetite e agir contra a obesidade. A substância é proibida pela Comissão Nacional de Controle de Dopagem da CBF.

De acordo com o site da Justiça Desportiva, Vinícius foi suspenso e aguarda que a denúncia seja formulada pela procuradoria do STJD. O jogador será enquadrado no artigo 2.1 do Código Mundial Antidoping e a pena máxima é de dois anos de suspensão. O volante ainda não teve o julgamento marcado.

DIÁRIO de NATAL

QUARTA-FEIRA Natal, 10 de novembro de 2010 www.diariodenatal.com.br R$ 1,00

FUNDADOR DOS DIÁRIOS ASSOCIADOS: ASSIS CHATEAUBRIAND

MP AGE E POSSE DE SIQUEIRA É SUSPENSA

O procurador geral do MP, Manoel Onofre Neto, impetrou uma ação com pedido de liminar contra a posse de Sargento Siqueira (PV) na vaga de deputado Gilson Moura (PV), que renunciou. Ele desconfia de negociata. Na AL, deputados se negaram a empossar o suplente. PÁGINA 3

Carlos Santos/DN/D.A.Press.



BANDIDOS EXPLODEM MAIS UM BANCO

Seis homens fortemente armados detonaram uma agência bancária em Lagoa Salgada, a 52km de Natal, para roubar o dinheiro do caixa eletrônico do Bradesco. Foi a terceira vez neste ano que a estratégia foi usada em uma agência do RN. A polícia só chegou ao local 15 minutos após a explosão. PÁGINA 11

DECORAÇÃO NATALINA

Carlos Santos/DN/D.A.Press.



Prefeitura do Natal inicia instalação

PÁGINA 2

COZINHEIRO É PRESO POR ABUSAR DE JOVENS

"MARCO FLECHA" ALICIAVA ADOLESCENTES EM TROCA DE SEXO

PÁGINA 12

UFRN ELEGE UMA REITORA

Cerca de 35 mil pessoas, entre alunos, professores e servidores, vão escolher hoje, entre duas candidatas, a primeira mulher a comandar a instituição. PÁGINA 14

IPTU MAIS ABRANGENTE

Prefeitura espera arrecadação 30% maior do IPTU em 2011, em função do recadastramento de imóveis irregulares e inclusão de 100 mil outros. PÁGINA 7

AMÉRICA GOLEADO

Rubens Flores/Futura press



Alvirrubro perdeu de 4x0 para o Figueirense em SC e ficou ainda mais perto do rebaixamento. PÁGINA 32

ISSN 1415-4560

9 772177 428034

redação 4009.0150 atendimento ao assinante 4009.0220 classificados 4009.0200 comercial 4009.0173

DIÁRIOS ASSOCIADOS

PEDEM CICLOVIAS

Ciclistas realizam protesto

Erta Souza

Com a intenção de chamar atenção das autoridades públicas para a construção de ciclovias em Natal, um grupo de ciclistas realizou ontem à tarde, na Praça André de Albuquerque, Centro, o 2º Ato Humano pela Vida. A mobilização é uma forma de homenagear o ciclista landé Oiran, ciclista morto em um acidente automobilístico no dia 11 de outubro do ano passado, na BR-101, próximo ao município de São José de Mipibú, Região Metropolitana de Natal. Como ontem seria aniversário de 21 anos de Oiran, que era reivindicador de melhorias na mobilidade, segurança e sustentabilidade do trânsito de Natal, o grupo homenageou o ciclista com o ato público. A mãe do ciclista Oiran, Maria Gerlane da Silva, é uma das idealizadoras do movimento que busca a instalação de espaços reservados e sinalizados aos ciclistas em Natal.

Segundo ela, o assunto já foi amplamente discutido, porém nada foi modificado. "As autoridades públicas insistem em afirma que os calçadões da Via Costeira, Ponta Negra e Conjunto Santarém têm ciclovias, mas nesses locais existe apenas um espaço pintado de vermelho e ciclovia não é assim", garante a educadora. De acordo com Gerlane, as ciclovias existentes em outras cidades e estados do país obedecem às normas de trânsito como, por exemplo, apresentam barra de proteção para separar veículos e pedestres dos ciclistas, além de contar com sinalização horizontal e vertical.

índice

economia	06
cidades	11
muito	15
social	16
televisão	17
passatempo	18
brasil/mundo	19
opinião	20
esportes	32

otempohoje

NATAL // Nublado a parcialmente nublado com possibilidade de chuvas em áreas isoladas.

RIO GRANDE DO NORTE // Nublado a parcialmente nublado. Possibilidade de chuvas em áreas isoladas do litoral leste.

tábuademarés

	07:08	1,9
	19:15	2,1
LUA nova	00:34	0,3
	12:47	0,6

Decoração natalina é iniciada

Com investimento de R$ 3,25 milhões, prefeitura irá instalar 300 enfeites de luz, além de duas árvores de Natal

Érika Damásio
erikadamasio.rn@dabr.com.br

Carlos Santos/DN/D.A.Press



Com primeiro trecho inaugurado na BR-101, ornamentação natalina deverá ser concluída até o dia 25 de novembro

A prefeita Micarla de Sousa inaugurou ontem no pórtico dos Reis Magos, que fica localizado às margens da BR-101, o primeiro trecho da decoração de natalina desse ano. A decoração inaugurada ontem corresponde a 41 estrelas luminosas fixadas em parte dos postes da rodovia federal até o viaduto de Ponta Negra. A previsão é que até o próximo dia 25 outros 249 enfeites de luzes completem as ornamentações que serão espalhadas pelas principais avenidas, praias e até mesmo na Rodoviária de Natal.

O projeto de R$ 3,25 milhões prevê também a instalação de duas árvores de Natal, uma já tradicionalmente localizada no bairro de Mirassol e outra que será instalada na área de lazer do conjunto Panatis, na Zona Norte. O secretário de Serviços Urbanos, Salatiel de Souza, disse na ocasião, que a árvore localizada Zona Sul da cidade deverá ser inaugurada também no dia 25 de novembro.

A mudança na decoração em relação ao ano passado é a padronização dos enfeites - sinos, anjos, estrelas e cometas - além da instalação de lâmpadas que provocam luzes do tipo "leds" nas árvores natalinas. "A luz provocada por essas lâmpadas é mais intensa e econômica. Vai gerar um efeito fantástico", disse a prefeita.

A iniciativa para a decoração natalina está sendo programada desde junho e na semana passada já foram iniciados os primeiros trabalhos. A assessoria de imprensa da prefeitura explica que algumas peças usadas nos anos anteriores foram reaproveitadas. Porém, parte do plástico da ornamentação que não for utilizada na atual decoração, será doada para a associação de catadores e as partes de ferro serão destinadas para a federação das escolas de samba, ainda sem previsão de data.

PONTOS DA DECORAÇÃO

41 estrelas da BR 101 até o viaduto de Ponta Negra - 47 estrelas caracóis e sinos do Viaduto de Ponta Negra até a Avenida Bernado Vieira - 28 sinos na Avenida Roberto Freire - 27 "dois cometas" da Avenida Felizardo Moura até a entrada da Urbana - 8 sinos na Avenida Potengi - 73 anjos e sinos da Avenida Dr. João Medeiros Filho - 52 estrelas nas praias urbanas - 14 estrelas na Avenida Erivan França

SEMURB

Servidores acusados de corrupção são soltos

Marcela Cavalcanti

Dois funcionários da Secretaria Municipal de Meio Ambiente e Urbanismo (Semurb) presos acusados formação de quadrilha e crimes contra a administração pública desde o dia 30 de agosto, foram soltos ontem. O juiz Raimundo Carlyle de Oliveira Costa, da 4ª Vara Criminal, acatou o pedido da defesa para o relaxamento de prisão de Alan Bruno de Lima da Silva e Sandro Martinelle Araújo Bezerra.

No processo de número 00107231803-2, o juiz informa que a defesa solicitou o relaxamento da prisão, alegando que os acusados estão presos há mais tempo do que o admitido por lei, sem que ainda tenha sido iniciada a instrução criminal.

Funcionários estavam presos há dois meses

A fase atual do processo não permite prever quando será realizada a audiência única de instrução e julgamento, pois ainda serão feitas diligências no sentido de localizar o endereço atualizado dos réus não encontrados. "O Ministério Público será intimado para se manifestar sobre toda matéria preliminar levantada em cada uma das defesas apresentadas, o que, obviamente, não poderá ocorrer em um prazo exíguo, uma vez que são 28 defesas para se analisar", consta no processo.

Ainda segundo o juiz, a decisão para o relaxamento da prisão aconteceu em decorrência do excesso de prazo na entrega da prestação jurisdicional. Além disso, os acusados estão suficientemente identificados e não respondem a outros processos criminais. O outro servidor da Semurb que também foi preso, João Lopes Neto, não foi mencionado no processo.

No dia 16 de setembro, o juiz Raimundo Carlyle recebeu a denúncia do Ministério Público do Rio Grande do Norte contra 28 pessoas por suspeita de envolvimento com corrupção dentro da Secretaria Municipal Meio Ambiente e Urbanismo (Semurb). Três funcionários foram presos acusados de receber propina para favorecer processos e liberar licenças para empreendimentos na capital.

EDITOR >> Fábio Araújo - interino (fabioaraujo.rn@dabr.com.br) politica.rn@dabr.com.br

MP quer impedir posse de Siqueira

Procurador-geral entra com ação cautelar e suplente de Gilson Moura não assume cargo de deputado

Jussara Correia
jussaracorreia.rn@dabr.com.br

Foi suspensa temporariamente a posse de Sargento Siqueira (PV) como deputado estadual. Mesmo tendo estado na Assembleia Legislativa durante toda a tarde de ontem, aguardando o momento em que assumiria o cargo - após renúncia do deputado Gilson Moura (PV) - o suplente não foi convocado para a posse. Nenhum dos deputados que compõem a mesa diretora da Casa compareceu ao plenário, dando a entender que havia um entendimento indireto, tendo em vista que, no mesmo horário, tramitava no Tribunal de Justiça uma ação cautelar movida pelo Ministério Público, pedindo que a posse fosse impedida. Diante da situação, Siqueira afirmou que voltará à Casa hoje para assumir o posto. "Não tenho condenação alguma. Respondo a um processo e tenho o direito de assumir", declarou.

Na tarde de ontem, o procurador geral de Justiça do Rio Grande do Norte, Manoel Onofre Neto levou, pessoalmente, ao Tribunal de Justiça, a ação alegando que, a partir da investigação sobre as razões da renúncia de Gilson Moura - iniciada depois de um pedido do deputado Nélter Queiroz (PMDB) - surgiram indícios de que havia uma negociação do mandato que pertence à população. "Foi instaurado um procedimento e estamos apurando. O Ministério Público acha pertinente essa medida e esperamos que a Justiça julgue a ação o mais rápido possível. Há elementos que indicam que houve negociata e é dever do MP evitar que o ato da posse se materialize", declarou o procurador.

> **"Foi instaurado um procedimento. Nosso dever é impedir que o ato da posse se materialize"**
>
> **Manoel Onofre Neto** - Procurador-geral

A ação foi entregue ao corregedor geral de Justiça, o desembargador João Rebouças que, de acordo com o procurador, irá distribuir o processo a outro desembargador. Enquanto a ação tramita no Tribunal de Justiça, é possível que Siqueira tome posse, tendo me vista que, de acordo com o regimento interno da Casa, ele tem direito de assumir o cargo, como primeiro suplente da coligação. No entanto, a atitude dos membros da mesa diretora, em não comparecer à sessão de ontem, deixou evidente que a Casa não pretende bater de frente com o Judiciário.

Fotos: Jussara Correia/DN/D.A Press



Manoel Onofre Neto vê indícios de "negociata" e espera que a Justiça dê a resposta o mais rápido possível

Ex-vereador demonstra insatisfação

Após o encerramento da sessão de ontem, na Assembleia, o ex-vereador Sargento Siqueira entrou no plenário da Casa e conversou com os deputados Antônio Jácome (PMN), que presidiu a sessão, e Poti Junior (PMDB). Demonstrando insatisfação por não ter tomado posse, Siqueira disse que foi convocado pelo Diário Oficial e que assumir o cargo de deputado era algo legítimo.

Sobre a ação movida pelo Ministério Público, tentando impedir sua posse, o suplente disse que o órgão pode agir como quiser, desde que dentro da lei.

Siqueira também afirmou que não acredita numa manobra, por parte dos membros da mesa diretora e argumentou que o próprio presidente da Casa, o deputado Robinson faria (PMN) tinha lhe garantido que irá empossá-lo. "O presidente estava em Recife e não conseguiu chegar a tempo, mas disse que ele mesmo me dará posse", declarou.

Diante das manifestações contra a sua posse, Siqueira lembrou que alguns réus no processo da Operação Impacto que já assumiram cargos públicos, sem que houvesse contestações.



Siqueira (no centro) conversa com deputados Antônio Jácome e Poti Jr.

"O vereador Júlio Protásio (PSB), meu colega de Operação Impacto, foi nomeado secretário de estado e ficou no cargo durante sete meses. Não vi vereador ou deputado ficar contra a posse do vereador Dickson Nasser (PSB) na ausência da prefeita Micarla de Sousa (PV). Salatiel assumiu um cargo de secretário adjunto da Semsur e ninguém se manifestou contra. Eu estou apenas exercendo um direito", declarou.

Sobre as acusações do deputado Nelter Queiroz, Siqueira disse que irá respondê-las quando tomar posse. "Vou responder dentro desta Casa, sem rancor, mas sem medo. Não conheço o deputado, mas espero que ele tenha a mesma postura se caso o suplente Lauro Maia venha a ter que assumir algum cargo de deputado. Não adianta querer me condenar. Assim como a população quer uma resposta ao caso da Operação Impacto, eu também quero. Mas por que essa sentença não saiu durante os sete meses em que ficou no TJ? Se eu pudesse abriria mão do foro privilegiado, mas é algo inerente ao cargo e não a mim", declarou.

Nelter ameaça pedir licença por 30 dias

Indignado com a possibilidade da posse de Sargento Siqueira, o deputado Nelter Queiroz declarou que pedirá licença de 30 dias caso ele assuma o lugar do parlamentar Gilson Moura. Para Nelter, a Assembleia não pode dar a posse sem que antes o Ministério Público apure as razões do afastamento do deputado verde. "Não sou contra a posse, mas acho que a Assembleia deve aguardar um pronunciamento da Justiça. Essa atitude de Gilson me causou estranheza. Já que ele alegou um problema de saúde de um familiar, ele tinha todo o direito de pedir um afastamento. Mas essa renúncia foi algo estranho", disse.

Quando questionado sobre a bandeira em defesa da Polícia Militar, que Sargento Siqueira pretende levantar como deputado, Nelter declarou que todos os parlamentares já atuam em defesa da categoria. "Ele pode atuar da maneira que desejar, desde que comprove que sua vinda à Assembleia não seja fruto de uma negociação em troca de votos", afirmou o deputado. Nélter ainda afirmou que a licença que pretende tirar, caso Siqueira assuma o cargo, servirá para cuidar de sua saúde. "Sempre vou a São Paulo depois das eleições para fazer tratamento médico. Vou aproveitar para fazer isso. Mas deixo claro que a razão para eu me ausentar é a posse do suplente", afirmou.

Deputado quer apuração sobre renúncia



Queiroz: AL deve aguardar decisão

ObservatórioDN

JULISKA AZEVEDO (INTERINA)
juliskaazevedo.rn@dabr.com.br

A pressão continua

O outro lado da questão na polêmica do aumento da passagem de ônibus, o Sindicato das Empresas do Transporte Público (Seturn) foi pego de surpresa com a resistência da prefeita Micarla de Sousa (PV) em aumentar a tarifa de ônibus e partiu para a defesa. De acordo com o diretor de comunicação do Seturn, Augusto Maranhão, questões "meramente políticas" estariam protelando o aumento, que deveria ter saído em junho. A expectativa das empresas é que o valor passe de R$ 2,00 para algo entre R$ 2,25 e R$ 2,35, onerando não só o bolso do usuário, mas a popularidade do gestor.

Mesmo após a prefeita declarar que não vai dar aumento, Maranhão anuncia que vai procurar o secretário Kalazans Bezerra para mostrar a necessidade da adequação da tarifa.

O Seturn argumenta que já cumpriu todo o TAC, mesmo enfrentando uma ação da promotoria do consumidor, que cobra a instalação do Programa de Acessibilidade Especial (Prae), que não teria chegado aos 20 microônibus previstos. Além do que está no termo, Micarla quer mais tempo para o Passe Livre e GPS nos ônibus. Enquanto se protela o aumento, o cidadão agradece.

● O caso do quase aumento das passagens de ônibus na surdina, enquanto Micarla de Sousa viajava, ainda não foi completamente esclarecido. Faltam as explicações do terceiro envolvido na questão, o presidente da Câmara Municipal e prefeito em exercício, Dickson Nasser (PSB), não emitiu uma palavra sobre o que ocorreu.

● Enquanto prossegue a pendenga, agora judicial, sobre a renúncia do deputado estadual Gilson Moura (PV) ao seu mandato, a Assembleia Legislativa fica com uma cadeira vaga. Ausência que poderá fazer diferença, no cômputo final, na votação dos pontos mais polêmicos do Orçamento Geral do Estado (OGE).

● Ontem, Sargento Siqueira procurava pelos corredores da Assembleia um integrante da mesa diretora que se dispusesse a lhe dar posse. Acabou sem encontrar ninguém que tivesse a coragem, ou insensatez, de peitar o Ministério Público nesse caso.

● Quando se encerrou a sessão de ontem da Assembleia, Siqueira entrou inconformado no plenário e foi atrás dos deputados que estavam no local, Antonio Jácome (PMN) e Poti Júnior (PMDB), para uma conversa de pé de ouvido. Poti estava com uma cópia do regimento da Casa em mãos.

Suspeição
A liminar impetrada pelo Ministério Público Estadual questionando a renúncia de Gilson Moura e a posse de Sargento Siqueira será julgada pelo desembargador Expedito Ferreira de Souza. O processo havia sido encaminhado para o desembargador João Rebouças, que alegou suspeição. A expectativa é de que a decisão saia ainda hoje.


Fábio Cortez/DN/D.A Press

Marcco
A manutenção e atualização de um portal da transparência do governo do estado e dos municípios com mais de 100 mil habitantes no Rio Grande do Norte será um dos assuntos debatidos na reunião de hoje do Movimento Articulado de Combate à Corrupção (Marcco), às 8h30, na Associação de Membros do Ministério Público Estadual (Ampern).

Institucional
A governadora eleita Rosalba Ciarlini (DEM) teve uma conversa informal com o ministro das Relações Institucionais, Alexandre Padilha, no casamento da filha do deputado Henrique Alves (PMDB), na sexta-feira passada. Na ocasião, Rosalba tirou de Padilha a garantia de que não haverá tratamento diferenciado aos governadores de oposição no Governo Dilma.

TCU quer parar obra de adutora no RN

Órgão de controle vê irregularidades na construção do sistema do Alto Oeste, que tem custo de R$ 100 milhões

Allan Darlyson
allandarlyson.rn@dabr.com.br

A construção do sistema adutor do Alto Oeste, no Rio Grande do Norte, está entre as 32 obras brasileiras com as contas irregulares, de acordo com o Tribunal de Contas da União (TCU), que recomendou ontem a paralisação dos projetos com pendências no setor financeiro. O relatório que informa as irregularidades foi entregue ao Congresso Nacional com a recomendação, mas o presidente da República pode vetar a sugestão, como fez no ano passado, quando o órgão apontou falhas na gestão financeira da construção da Refinaria Abreu e Lima, em Pernambuco.

A construção do sistema adutor do Alto Oeste está incluída no Plano de Aceleração de Crescimento (PAC). O projeto tem o custo previsto de R$ 100 milhões. A ordem de serviço para a execução da obra foi assinada em 22 de março de 2009 pela então governadora Wilma de Faria (PSB). Os serviços foram contratados por meio do Instituto Interamericano de Cooperação para a Agricultura (IICA) e encontram-se em fase de conclusão.

Estão incluídas no projeto a captação de água no lago da Barragem Santa Cruz, município de Apodi, com tipo ainda a ser definido; a construção estações elevatórias de água tratada; a implantação de adutora de água tratada, com extensão prevista de 291,62 km; e a implantação de tanques de amortecimento unidirecionais. A vazão total prevista da adutora do Alto Oeste é de 270,0 l/s ou 972,0 m³/h.

Ascom/Ivanisio Ramos/Divulgação/D.A Press


Trabalhos foram iniciados em 2009 para levar água potável a 26 municípios

O sistema adutor pretende levar água potável a 26 municípios: Pau dos Ferros, Martins, Itaú, Lucrécia, Rodolfo Fernandes, Viçosa, Rafael Fernandes, São Francisco do Oeste, Luís Gomes, Pilões, Umarizal, Taboleiro Grande, Frutuoso Gomes, Alexandria, Serrinha dos Pintos, Antônio Martins, Olho d'Água do Borges, Major Sales, José da Penha, Riacho da Cruz, Riacho de Santana, Marcelino Vieira, Paraná, Tenente Ananias, Água Nova e João Dias.

Via Ápia

Até o fechamento desta edição, a Justiça Federal ainda não tinha decidido se prorrogará ou não a prisão de cinco suspeitos de envolvimento no esquema de corrupção descoberto na superintendência regional do Departamento Nacional de Infraestrutura de Transportes (DNIT/RN). A prisão temporária do superintendente, Fernando Rocha; de um agente de fiscalização do órgão; e de três funcionários de empresas que prestavam serviço ao DNIT acabaria ontem.

Para manter os suspeitos na carceragem da Polícia Federal (PF), a Justiça teria que prorrogar a prisão temporária por mais cinco dias ou decretar a prisão preventiva, que tem tempo indeterminado. Até agora, só um - o superintendente substituto do DNIT/RN, Gledson Maia (sobrinho do deputado federal João Maia, do PR) - dos sete presos durante a Operação Via Ápia foi preso preventivamente. O empresário paraense foi solto na última segunda. Os outros cinco aguardam a decisão da Justiça.

SAL GROSSO OUVE DEZ PESSOAS

Após três anos de investigações, a Justiça busca uma definição para a Operação Sal Grosso. Os depoimentos das testemunhas de acusação no processo, deflagrado pelo Ministério Público de Mossoró em novembro de 2007, seguem até amanhã. Dez pessoas foram ouvidas pelo judiciário ontem, na sede da 3ª Vara Criminal da Comarca de Mossoró. A Justiça apura irregularidades cometidas por vereadores entre 2005 e 2007.

A Operação Sal Grosso envolve parlamentares acusados de desviar dinheiro público na contratação de empréstimos consignados com desconto em folha. A própria sede da Câmara Municipal de Mossoró foi alvo da investigação. A polícia também vasculhou um escritório de advocacia e a casa do então presidente da Casa, Júnior Escóssia (DEM).

Os vereadores - e ex-vereadores - são acusados de se apropriarem ilegalmente de verba pública. Na ação contra os acusados, o MPE pede enquadramento nos crimes de corrupção ativa e passiva, peculato e formação de quadrilha. Os promotores de Justiça Eduardo Medeiros Cavalcanti e Fábio de Weimar Thé acompanham as audiências para ouvir servidores públicos e demais testemunhas de acusação.

POR LÚCIO VAZ
luciovaz.df@dabr.com.br

Nas entrelinhas

Sem porta de saída

Programas de renda mínima não são uma invenção nem uma exclusividade brasileira. Ganham espaço em várias partes do mundo, sob as mais diversas formas, mas sempre financiados pelo Estado. O brasileiríssimo Bolsa Família tem alcançado os seus objetivos. O desembolso do governo cresceu 10% ao ano nos últimos quatro anos, após a estabilização do programa, alcançando um orçamento anual de R$ 13 bilhões, com 12,7 milhões de famílias assistidas. Isso representa um quarto da população brasileira. Em média, cada família recebe R$ 85 por mês. Mas o problema desse tipo de programa não é como entrar nem como fazê-lo crescer, e sim como sair dele. O ideal seria que essas pessoas, com o tempo, fossem capazes de andar com as próprias pernas. Não é o que tem acontecido. Faltam os investimentos em infraestrutura e na geração de emprego e de renda.

O programa de complementação de renda já existia no fim do governo Fernando Henrique Cardoso, com os nomes de Bolsa Escola e Bolsa Alimentação. Os beneficiados recebiam no mesmo jeito, com um cartão magnético. O volume de recursos, porém, era bem menor. Em valores atualizados, ficou em R$ 4,5 bilhões em 2002. O governo Luiz Inácio Lula da Silva ampliou o repasse a cada ano, chegando a R$ 8 bilhões em 2004 e a R$ 10 bilhões em 2006, quando foi atingida a meta inicial de 11 milhões de famílias beneficiadas. Em valores atualizados, o governo colocou R$ 80 bilhões no programa ao longo de oito anos.

Nesse período, foram feitos 4,8 milhões de cancelamentos, a metade porque as famílias atingiam um rendimento acima do mínimo permitido - uma renda mensal de até R$ 140 por pessoa. O restante foi consequência do descumprimento das condicionantes impostas, como a manutenção das crianças na escola, vacinação em dia e acompanhamento pré-natal. Mas o número de novos beneficiados foi sempre maior do que o de desligamentos. Estudos do Instituto de Pesquisa Econômica Aplicada (Ipea) apontam que o valor necessário para atender a todas as famílias em situação de pobreza seria em torno de R$ 20 bilhões ao ano. A presidente eleita, Dilma Rousseff, afirma que vai erradicar a miséria, mas ela pode ter certeza de que não será ampliando o orçamento do BF, que parece ser um saco sem fundo.

"Vicia o cidadão"

O governo precisa analisar melhor os investimentos nos bolsões de miséria do país, localizados principalmente no Nordeste. Sem estradas transitáveis, sem irrigação, sem energia elétrica, sem uma educação de qualidade, não haverá nunca um mercado de trabalho real no sertão. Haverá sempre o subemprego, o trabalho por diária, a changa, a produção de meia, pagando renda. O maior investimento em infraestrutura para a região previsto pelo Programa de Aceleração do Crescimento foi a Ferrovia Transnordestina, que vai interligar o sertão aos portos de Pecém (CE) e Suape (PE). Um total de R$ 5,4 bilhões. Após quatro anos de execução, foram feitos apenas 10% da obra. Nesse ritmo, serão necessários 10 mandatos para a conclusão.

A Transposição do Rio São Francisco, projetada para levar água a 12 milhões de sertanejos, com custo de R$ 4,8 bilhões, tinha execução de 43% no último balanço do PAC. Juntas, as duas obras haviam consumido R$ 2,6 bilhões, pouco mais de 3% do total pago pelo Bolsa Família. Luiz Gonzaga cantava que a esmola a um homem que é são ou "mata de vergonha ou vicia o cidadão". A verdade não é bem essa. O cruzamento de dados mostra que o crescimento de carteiras assinadas foi bem maior nos municípios que, proporcionalmente, mais recebem o BF. Ninguém fica viciado numa renda mensal de R$ 85. Todos querem o orgulho da carteira assinada. As pessoas não conseguem entrar no mercado porque não estão preparadas, ou simplesmente porque não existe mercado. Mas podem apostar que o Bolsa terá continuidade. Um dos motivos é seu efeito eleitoral. Dilma deu uma lavada nos municípios nordestinos que mais recebem benefícios, vencendo em 98 dos 100 colégios eleitorais que mais concentram o auxílio. Em Guaribas, cidade-mãe do Bolsa Família, o tucano havia vencido Lula em 2002, fazendo 73% dos votos válidos. Neste ano, ele teve apenas 9% dos votos, contra 90% da petista. Ali, 82% dos moradores recebem o benefício. O curral eleitoral mudou de dono.



EDITOR >> Luiz Reinaldo Freitas (luizfreitas.rn@dabr.com.br) economia.rn@dabr.com.br

DÓLAR
1,6990 (▲ 0,18%)
últimas cotações (em R$)
08 /novembro 1,6990
05 /novembro 1,6790
04 / novembro 1,6760

EURO
Turismo, venda (em R$)
2,3500 (▼ 0,63%)

BOLSAS
ontem (em %)
Bovespa -1,35
Dow Jones -0,53

AÇÕES
ALL +2,23 que mais subiu
Gafisa -6,04 que mais caiu

POUPANÇA
Taxa (%)
0,5846

CDB
Prefixado, 30 dias (em % ao ano)
10,61

OURO
Na BM&F, o grama (em R$)
81,900 (▲ 0,24%)

INFLAÇÃO
IPCA do IBGE (em %)
junho / 2010 +0,00
julho / 2010 +0,01
agosto / 2010 +0,04
setembro / 2010 +0,45

Oportunidades no petróleo e gás

Portal do Prominp possibilita cadastro de fornecedores e acesso a banco de currículos

Um canal de comunicação repleto de oportunidades. Assim é o Portal de Oportunidades, uma ferramenta criada pelo Programa de Mobilização da Indústria Nacional de Petróleo e Gás Natural (Prominp) e que funciona como um facilitador de negócios na cadeia de suprimentos do setor de petróleo e gás (P&G). O site oferece informações sobre as demandas que serão geradas pelos investimentos previstos para a Petrobras, segundo o seu plano de negócios para o período de 2009 a 2013.

A ferramenta, que já dispõe de quase quatro mil empresas de portes variados e milhares de itens cadastrados, entre materiais, equipamentos e componentes, possibilita também aos cadastrados o acesso a cerca de 40 mil currículos de profissionais qualificados nos cursos do Prominp para o setor de petróleo e gás natural.

O Portal de Oportunidades oferece três funcionalidades principais: informa a demanda prevista de materiais, equipamentos e componentes necessários à implantação dos projetos de investimentos; integra os agentes da cadeia de suprimentos do setor de P&G, e permite visualizar currículos de milhares de profissionais qualificados pelo Prominp em cursos de níveis básico, médio, técnico e superior.

Empresas de todo o Brasil, que

Quatro mil empresas já foram incluídas

forneçam para o setor, ou que tenham interesse em fornecer, podem se cadastrar. O Portal permite o cadastro de empresas nacionais, órgãos de governo, entidades representantes da indústria fornecedora, operadoras do setor de P&G, entidades de ensino, entre outros. O cadastramento é rápido e pode ser feito por meio do site do Prominp www.prominp.com.br, através do link Portal de Oportunidades da Cadeia de Suprimentos do Setor de Petróleo e Gás Natural.

O acesso às informações do Portal é gratuito. Depois de fazer o cadastro, o fornecedor recebe uma senha para navegar pelo sistema. Os fabricantes só terão acesso às informações mediante o cadastro de, ao menos, um produto no Portal. Para facilitar o acesso às informações e ao próprio cadastro, o conteúdo do Portal oferece um guia do usuário com as informações necessárias à navegação.

Nos links "Quem vende o que eu compro" e "Quem compra o que eu vendo", os fabricantes de materiais e equipamentos têm acesso a potenciais fornecedores de bens e serviços para o atendimento de suas próprias necessidades, e a potenciais compradores de itens de sua linha de produção. Há, também, informações sobre projeções de demanda do setor até 2013, lista de empresas cadastradas no Portal, contatos das empresas e banco de currículos de profissionais qualificados pelo Prominp para atuar em atividades exigidas pelas empresas de petróleo e gás.



FIERN SESI SENAI IEL **SESI**

CONCORRÊNCIA PÚBLICA Nº 002/2010

O Serviço Social da Indústria – SESI-DR/RN, na forma da Legislação vigente, comunica aos interessados o resultado final da Concorrência 002/2010.
Empresa vencedora: APSERVICE INDÚSTRIA E COMÉRCIO DE MÓVEIS LTDA.
Cumpra-se o que dispõe o art. 22 do RLC – SESI.
Natal (RN), 09 de Novembro de 2010.
A comissão

cosern Grupo Neoenergia **Companhia Energética do Rio Grande do Norte**

AVISO DE INTERRUPÇÃO NO FORNECIMENTO DE ENERCIA ELÉTRICA

DIA: **16.11.2010 (TERÇA-FEIRA), das 09h00min às 13h00min.**
MUNICÍPIO: **NATAL**
LOCALIDADE: **PRAIA DE AREIA PRETA E ADJACÊNCIAS.**

NOTA: A Companhia Energética do Rio Grande do Norte - COSERN procederá à interrupção no fornecimento de energia elétrica para realizar trabalhos de ampliação, melhoramento e de manutenção na sua rede. Caso o serviço seja concluído antes do horário previsto, a rede será energizada sem qualquer outro aviso.

MPRN

MINISTÉRIO PÚBLICO DO RIO GRANDE DO NORTE
PROCURADORIA GERAL DE JUSTIÇA
COMISSÃO PERMANENTE DE LICITAÇÃO

AVISO DE LICITAÇÃO
Pregão Eletrônico nº 28/2010-PGJ

A PROCURADORIA GERAL DE JUSTIÇA DO ESTADO DO RIO GRANDE DO NORTE (UASG Nº 925603), através de seu Pregoeiro, torna público que realizará licitação, modalidade **PREGÃO ELETRÔNICO**, tipo **MENOR PREÇO POR GRUPO DE ITENS**, destinada ao **REGISTRO DE PREÇOS PARA EVENTUAL CONTRATAÇÃO DE EMPRESA ESPECIALIZADA NA PRESTAÇÃO DE SERVIÇO DE SUPORTE E APOIO OPERACIONAL (RECEPCIONISTA E MOTORISTA) NAS UNIDADES DO MINISTÉRIO PÚBLICO DA CAPITAL E DO INTERIOR DO ESTADO DO RN.** A Sessão Pública para disputa de preços terá início às **10h do dia 24 de novembro de 2010 (quarta-feira).** O Edital poderá ser adquirido na sede deste Órgão, situada na Rua Promotor Manoel Alves Pessôa Neto, 97, Candelária, Natal/RN, no horário das 7h30min às 14h30min, de segunda a sexta-feira, ou nos seguintes endereços eletrônicos: www.mp.rn.gov.br e www.comprasnet.gov.br. Qualquer informação poderá ser obtida no endereço e horário supracitados, bem como através do fone/fax (0xx84) 3232-4557 ou correio eletrônico pgj-cpl@rn.gov.br.

Natal/RN, 09 de novembro de 2010.
JORGE ÁLVARES NETO
Pregoeiro da PGJ/RN

O IPTU 2011 vem aí

Com a "descoberta" de 100 mil imóveis a mais, Semut espera aumentar arrecadação em 30%

Maiara Felipe
mairarafelipe.rn@dabr.com.br

A partir do dia 15 de dezembro os contribuintes natalenses começarão a receber os carnês do Imposto sobre a Propriedade Predial e Territorial Urbana, mais conhecido como IPTU. A Secretaria Municipal de Tributação (Semut) afirma que o imposto, não terá aumento em 2011, mas a arrecadação deve aumentar em 30% em razão do acréscimo de 100 mil imóveis, resultado do recadastramento feito pela prefeitura.

Segundo o secretário, André Macedo, para quem está em dia com o pagamento do imposto o reajuste será referente apenas ao índice de inflação de 4,57%. Porém, as pessoas que estão irregulares quanto ao tamanho do imóvel - o imposto muda conforme a metragem - terão um aumento maior que o percentual estabelecido ao restante do grupo.

Em dezembro, a secretaria fará a entrega dos carnês. O IPTU 2011 poderá ser dividido em até dez parcelas - ao invés das oito anteriores - e terá prazos de pagamento diferentes, de acordo com as áreas da cidade. As Zonas Sul e Leste terão o vencimento do imposto no dia 12 de janeiro. No caso da Zona Oeste o vencimento é 10 fevereiro, já a Zona Norte será o último lote de cobrança, com prazo para 15 de março. Para essa exercício, a Semut oferecerá descontos de 20% para quem paga à vista e de 5% para os contribuintes que desejarem o parcelamento.

Imposto sofrerá reajuste de 4,57%



Fábio Cortez/DN/D.A Press

André Macedo destacou que recadastramento, iniciado em 2007, elevou número de imóveis de 209 mil para 309 mil

Segundo os dados levantados pela Semut, o número de imóveis cadastrados passou de 209 mil para 309 mil em um ano. Pelo menos, 95 mil desses surgiram através do recadastramento iniciado em 2007, quando uma empresa contratada pela prefeitura fez fotos aéreas de toda cidade mostrando os tipos de construção, a metragem e todas as informações necessárias ao cadastramento. De acordo com André, o cadastro feito pela Prefeitura é muito antigo e as alterações feitas no imóveis podem entrar no recadastramento e serem cobradas. "Para quem está regular, o recadastramento não tem impacto", falou o secretário sobre o peso no bolso do contribuinte.

As pessoas poderão questionar junto ao órgão o reajuste do seu IPTU. No carnê terão as informações sobre a metragem e o tamanho do aumento. Diante disso, a pessoa pode comparar com o valor pago no ano passado e questionar as informações na secretaria. Para ajudar a tirar as dúvidas da população sobre o assunto, a Semut disponibilizará duas equipes de técnicos nos bairro Pontengi e em outras áreas menores, onde foi iniciado o recadastramento. A população poderá recorrer a Semut, todos os dias úteis, até às 16h, e nas Centrais do Cidadão do Praia Shopping, Alecrim e Zona Norte.



ECOCIL INCORPORAÇÕES S.A.

CNPJ Nº 10.286.869/0001-06

RELATÓRIO DA DIRETORIA

Senhores Acionistas:
Atendendo disposições estatutárias, submetemos à apreciação dos senhores, as demonstrações Financeiras referente ao exercício encerrado em 31 de dezembro de 2009. Colocamo-nos à disposição dos senhores, para quaisquer esclarecimentos, julgados necessários. Natal (RN), 31 de dezembro de 2009. **A Diretoria.**

BALANÇOS PATRIMONIAIS EM 31 DE DEZEMBRO DE 2009 E 2008 - (Em Reais)

		Controladora		Consolidado	
ATIVO	**Notas**	**2009**	**2008 (Reapresentado)**	**2009**	**2008 (Reapresentado)**
Circulante					
Disponibilidades	5	5.443.588	1.005.000	5.831.198	1.132.465
Contas a receber de clientes	6	-	-	5.126.083	205.154
Imóveis a comercializar	7	-	17.933.011	48.889.702	43.396.942
Adiantamentos a fornecedores		-	-	455.134	72.739
Impostos a recuperar		178	-	5.698	-
Outros créditos		-	-	47.780	-
		5.443.766	18.938.011	60.355.595	44.807.300
Não circulante					
Imóveis a comercializar	12	-	-	210.693.126	206.333.413
Partes relacionadas	8	-	2.215.248	-	-
Outros créditos		152.703	-	152.703	-
Investimentos	9	20.659.679	6.441.076	1.000.000	-
Imobilizado		67.861	-	85.138	14.935
		20.727.540	6.441.076	1.085.138	14.935
		26.324.009	27.594.335	272.286.562	251.155.648

		Controladora		Consolidado	
PASSIVO	**Notas**	**2009**	**2008 (Reapresentado)**	**2009**	**2008 (Reapresentado)**
Circulante					
Fornecedores		32.188	-	404.541	79.414
Obrigações fiscais e tributárias		19.776	-	879.168	48.405
Obrigações sociais e trabalhistas		135.547	-	217.167	27.351
Adiantamento de clientes		-	-	91.538	-
Obrigações com permutas de imóveis	12	-	-	9.316.912	-
Outras obrigações	11	-	-	111.215	2.538.929
		187.511	-	11.020.541	2.694.099
Não circulante					
Obrigações com permutas de imóveis	12	-	3.750.000	215.541.500	217.403.075
Obrigações com terceiros	13	-	6.552.930	6.955.598	6.552.930
Deságio na aquisição de investimentos	9	-	-	1.366.972	-
Partes relacionadas	8	2.024	6.930	-	-
Impostos e contribuições diferidos	10	-	-	338.929	11.954
Provisão para garantia		-	-	42.010	-
		2.024	10.309.860	224.245.009	223.967.959
Patrimônio de acionistas não controladores		-	-	9.896.570	7.209.114
Patrimônio líquido	15				
Capital social		27.587.279	17.287.279	28.587.279	17.287.279
Prejuízos acumulados		(1.452.805)	(2.804)	(1.462.837)	(2.803)
		26.134.474	17.284.475	27.124.442	17.284.476
		26.324.009	27.594.335	272.286.562	251.155.648

As notas explicativas são parte integrante das demonstrações financeiras.

DEMONSTRAÇÕES DE RESULTADOS - EXERCÍCIO FINDO EM 31 DE DEZEMBRO DE 2009 E PERÍODO DE 1º DE AGOSTO (CONSTITUIÇÃO DA SOCIEDADE) A 31 DE DEZEMBRO DE 2008 - (Em Reais)

		Controladora		Consolidado	
	Nota	**2009**	**2008 (Reapresentado)**	**2009**	**2008 (Reapresentado)**
Receita operacional bruta					
Receita de venda de unidades imobiliárias	14	-	-	5.613.739	407.517
Deduções					
Deduções da receita de venda de unidades imobiliárias		-	-	(206.713)	(14.874)
Receita operacional líquida		-	-	5.407.026	392.643
Custos das unidades vendidas	14	-	-	(3.244.317)	(347.466)
Lucro bruto		-	-	2.162.709	45.177
Receitas (despesas) operacionais					
Vendas		(276.869)	-	(684.955)	(39.216)
Administrativas e gerais		(1.886.990)	-	(1.979.667)	(30)
Honorários da administração		(855.987)	-	(855.987)	-
Despesas financeiras		(23.960)	-	(62.487)	(108)
Receitas financeiras		122.027	-	131.101	666
Resultado de equivalência patrimonial	9	1.498.179	(2.804)	-	-
Outras despesas		-	-	(2.345)	-
Lucro (prejuízo) antes do imposto de renda e da contribuição social		(1.423.600)	(2.804)	(1.291.631)	6.489
Imposto de renda e contribuição social - Corrente		(26.401)	-	(40.027)	(4.825)
Imposto de renda e contribuição social - Diferido		-	-	(128.376)	(4.467)
Prejuízo antes das participações de acionistas não controladores		(1.450.001)	(2.804)	(1.460.034)	(2.803)
Participações de acionistas não controladores		-	-	(8.200)	-
Prejuízo do exercício/ período		(1.450.001)	(2.804)	(1.468.234)	(2.803)
Prejuízo por lote de mil ações- R$		(44,50)	(0,13)		
Quantidade de ações		32.587.280	22.287.280		

As notas explicativas são parte integrante das demonstrações financeiras.

DEMONSTRAÇÃO DAS MUTAÇÕES DO PATRIMÔNIO LÍQUIDO (CONTROLADORA) - EXERCÍCIOS FINDOS EM 31 DE DEZEMBRO DE 2009 E 2008 E PERÍODO DE 1º DE AGOSTO (CONSTITUIÇÃO DA SOCIEDADE) A 31 DE DEZEMBRO DE 2008 - (Em Reais)

	Capital social				
	Capital social subscrito	**Capital a integralizar**	**Capital integralizado**	**Prejuízos acumulados**	**Total**
Constituição do capital social em 01/08/2008	22.287.280	(5.000.001)	17.287.279	-	17.287.279
Prejuízo do período	-	-	-	(2.804)	(2.804)
Saldos em 31 de dezembro de 2008 (reapresentado)	22.287.280	(5.000.001)	17.287.279	(2.804)	17.284.475
Aumento de capital	10.300.000	-	10.300.000	-	10.300.000
Prejuízo do exercício	-	-	-	(1.450.001)	(1.450.001)
Saldos em 31 de dezembro de 2009	32.587.280	(5.000.001)	27.587.279	(1.452.805)	26.134.474

As notas explicativas são parte integrante das demonstrações financeiras.

DEMONSTRAÇÕES DOS FLUXOS DE CAIXA - MÉTODO INDIRETO - EXERCÍCIO FINDO EM 31 DE DEZEMBRO DE 2009 E PERÍODO DE 1º DE AGOSTO (CONSTITUIÇÃO DA SOCIEDADE) A 31 DE DEZEMBRO DE 2008 - (Em Reais)

	Controladora		Consolidado	
	2009	**2008 (Reapresentado)**	**2009**	**2008 (Reapresentado)**
Fluxos de caixa das atividades operacionais				
Prejuízo do exercício/período	(1.450.001)	(2.804)	(1.460.034)	(2.803)
Ajustado por:				
Equivalência patrimonial	(1.498.179)	2.804	-	-
Depreciação	6.991	-	7.401	-
	(2.941.189)	-	(1.452.633)	(2.803)
Variações nos ativos e passivos				
(Aumento) redução em contas a receber	-	-	(4.920.929)	(205.154)
(Aumento) redução em outras contas a receber	-	-	(47.780)	-
(Aumento) redução em adiantamentos a fornecedores	-	-	(382.395)	(72.739)
(Aumento) redução de imóveis a comercializar	-	-	(3.283.293)	(18.752.581)
Aumento no imposto e contribuições a recuperar	(178)	-	(5.698)	-
Aumento (redução) em contas a pagar e provisões	182.605	5.000	2.714.526	9.171.273
Aumento (redução) em imóveis a comercializar - passivo	-	-	877.612	-
Aumento (redução) no imposto e contribuições a recolher	-	-	(1.566.371)	75.756
Caixa líquido proveniente (usado nas) das atividades operacionais	(2.758.762)	5.000	(8.066.961)	(9.786.228)
Fluxos de caixa das atividades de investimentos				
Investimentos em controladas	(2.875.097)	-	(1.000.000)	-
Aquisição de ativo imobilizado	(74.850)	-	(77.604)	-
Caixa líquido usado nas atividades de investimento	(2.949.947)	-	(1.077.604)	-
Fluxos de caixa das atividades de financiamentos				
Integralização de capital	10.300.000	1.000.000	13.996.001	10.890.399
Empréstimos e adiantamentos de caixas realizados a terceiros	(152.703)	-	(152.703)	(60.425)
Caixa líquido gerado pelas atividades de financiamento	10.147.297	1.000.000	13.843.298	10.829.974
Aumento do caixa e equivalentes de caixa	4.438.588	1.005.000	4.698.733	1.043.746
Demonstração do aumento do caixa e equivalentes de caixa				
No início do exercício/período	1.005.000	-	1.132.465	88.720
No fim do exercício/período	5.443.588	1.005.000	5.831.198	1.132.465
	4.438.588	1.005.000	4.698.733	1.043.746

As notas explicativas são parte integrante das demonstrações financeiras.

NOTAS EXPLICATIVAS ÀS DEMONSTRAÇÕES FINANCEIRAS - EXERCÍCIO FINDO EM 31 DE DEZEMBRO DE 2009 E PERÍODO DE 1º DE AGOSTO (CONSTITUIÇÃO DA SOCIEDADE) A 31 DE DEZEMBRO DE 2008 - (Em Reais)

1. CONTEXTO OPERACIONAL
A Ecocil Incorporações S.A., constituída em 1º de agosto de 2008, com sede na cidade de Natal, capital do Estado do Rio Grande do Norte, tem como objeto social o planejamento, a promoção, o desenvolvimento sob o regime de incorporação imobiliária, a venda e a entrega de empreendimentos imobiliários residenciais, e turísticos (os "Empreendimentos Imobiliários"), bem como a administração e o recebimento integral de todas as parcelas decorrentes da alienação das unidades dos Empreendimentos Imobiliários, além da prática de todos os atos relativos à implantação dos Empreendimentos Imobiliários, incluindo aqueles necessários à satisfação e realização integral dos direitos da Sociedade perante terceiros ou, ainda, das obrigações assumidas pela Sociedade perante terceiros. A atividade operacional concentra seus investimentos em Sociedades de Propósitos Específicos ou em sociedades limitadas, cujos sócios correspondentes dessas sociedades atuem no segmento de construção e incorporação imobiliária, para fins de construção de empreendimentos no mercado local. No exercício de 2009, a Sociedade realizou o lançamento de dois empreendimentos imobiliários: Residencial Spazzio Senna e Residencial Porto Arena. O primeiro com obras iniciadas em setembro de 2009 e segundo - Porto Arena - com previsão de início das obras para julho de 2010. A expectativa da Administração da Sociedade é lançar mais quatro empreendimentos durante o ano 2010. Como parte de sua estratégia, a Sociedade possui um portfólio de projetos com mais 14 empreendimentos imobiliários, de natureza residencial, todos no estado do Rio Grande do Norte, a serem realizados no período máximo de cinco anos. A Sociedade é uma controlada em conjunto (join-venturei, com participação igualitária de 50%, pela RG Salamanca I Fundo de Investimento em Participações (FIP) e a 4B Incorporações e Construções Ltda. abaixo qualificadas:

• RG Salamanca I Fundo de Investimento em Participações (FIP) S.A.
Fundo de investimento organizado sob a instrução CVM 391/2003, criado em 2 de setembro de 2008, administrado pelo Banco Santander S.A. O objetivo do fundo é proporcionar aos seus quotistas a valorização de suas quotas, por meio de investimento em carteira de Valores Mobiliários de emissão da Ecocil Incorporações S.A.

• 4B Incorporações e Construções Ltda.
Sociedade limitada, com sede localizada na cidade de Natal, estado do Rio Grande do Norte, tem como objeto social: a) incorporação de empreendimentos imobiliários; b) construção de edifícios; c) compra e venda de imóveis próprios; e d) gestão e administração da propriedade imobiliária.

2. APRESENTAÇÃO DAS DEMONSTRAÇÕES FINANCEIRAS
As demonstrações financeiras individuais e consolidadas foram elaboradas de acordo com as práticas contábeis adotadas no Brasil, as quais abrangem a legislação societária, os Pronunciamentos, as Orientações e as Interpretações emitidas pelo Comitê de Pronunciamentos Contábeis e as normas emitidas pelo Conselho Federal de Contabilidade (CFC). Para fins de apresentação as demonstrações da Sociedade incluem as operações da Sociedade em Conta de Participação (SCP) Pipa Empreendimentos e Construção (vide Nota Explicativa nº 15). A autorização para conclusão das demonstrações financeiras foi dada pela Diretoria em 29 de julho de 2010.

2.1 Reapresentação das demonstrações financeiras de 2008
Em 29 de julho de 2010 a Diretoria aprovou a reapresentação das demonstrações financeiras individuais e consolidadas da Sociedade referentes ao exercício findo em 31 de dezembro de 2008. As demonstrações financeiras das controladas foram ajustadas com o objetivo de refletir as mesmas práticas contábeis adotadas por sua controladora. A principal alteração que gerou os ajustes aos saldos de 31 de dezembro de 2008 nas sociedades controladas refere-se a aplicação das Resoluções nº 963/03 e nº 1.154/09, ambas do Conselho Federal de Contabilidade (CFC), para o registro contábil das operações relacionadas a atividade de incorporação imobiliária, impactando: **a.** Contas a receber, receita de venda de unidades imobiliárias, custo das unidades imobiliárias vendidas, imposto de renda e contribuição social diferidos; **b.** Imóveis a comercializar; e **c.** Obrigações com permuta de imóveis.

	Consolidado			
	Saldos anteriormente apresentados em 31/12/2008	**Efeitos dos ajustes de reapresentação**	**Nota**	**Saldos reapresentados em 31/12/2008**
Ativo				
Circulante	39.010.162	5.797.138	(a)	44.807.300
Não circulante	14.935	206.333.413	(b)	206.348.348
Total	39.025.098	212.130.551		251.155.648
Passivo e patrimônio líquido				
Circulante	2.694.100	-		2.694.100
Não circulante	18.892.623	212.284.450	(c)	231.177.073
Patrimônio líquido	17.438.375	(153.900)	(d)	17.284.475
Total	39.025.098	212.130.551		251.155.648
Resultado do período				
Receita de venda de unidades imobiliárias	202.363	205.154	(e)	407.517
Deduções da receita de venda de unidades imobiliárias	(7.386)	(7.488)	(e)	(14.874)
Custo das unidades vendidas	(360)	(347.106)	(e)	(347.466)
Receitas (despesas) operacionais	(38.695)	13		(38.682)
Imposto de renda e contribuição social – Correntes	(4.825)	-		(4.825)
Imposto de renda e contribuição social – Diferidos	-	(4.467)	(e)	(4.467)
	151.097	153.900		2.803

a. Refere-se a: i) ajuste no saldo do contas a receber no valor de R$ (1.186.374), alinhando o reconhecimento dos valores a receber por unidades imobiliárias vendidas conforme CFC Resoluções nº 963/03 e nº 1.154/09; e II) R$ 6.983.512 referente ao registro de permutas de terrenos em imóveis a comercializar; **b.** Reconhecimento das operações de permuta de terrenos por unidades imobiliárias no valor total de R$ 206. 333.413, conforme apresentado na Nota Explicativa nº 12. **c.** Reconhecimento das obrigações por permutas de imóveis, e da provisão de imposto de renda e contribuição social diferidos sobre a receita societária. **d.** Saldo líquido dos ajustes efetuados. **e.** Reconhecimento dos efeitos no resultado da aplicação das Resoluções CFC nº 963/03 e nº 1.154/09.

3. RESUMO DAS PRINCIPAIS PRÁTICAS CONTÁBEIS

a. Apuração do resultado
O resultado é apurado em conformidade com o regime de competência. Uma receita não é reconhecida se há uma incerteza significativa na sua realização.

• Reconhecimento do resultado de empreendimentos imobiliários
As práticas adotadas para apuração e registro dos valores nas contas de estoques de imóveis a comercializar, contas a receber e adiantamentos de clientes seguem os procedimentos e as normas estabelecidas pela Resolução nº 963/03 e Resolução CFC nº 1.154/09, ambas do Conselho Federal de Contabilidade (CFC). Receitas, custos e despesas relacionados aos empreendimentos imobiliários em construção são reconhecidos no decorrer do período de construção com base nos custos incorridos em relação aos custos totais do projeto, e não no momento da assinatura dos contratos para a venda de unidades ou do recebimento dos valores correspondentes à venda de unidades. Para as vendas de unidades em construção, o lucro é reconhecido com base nos custos incorridos em relação aos custos totais do projeto. As principais regras adotadas para o reconhecimento de receita aplicada são as seguintes:

• A porcentagem de custos incorridos, incluindo os custos relacionados a terrenos, projetos e construção, é medida em relação aos custos orçados totais;
• Para determinar o valor das receitas a serem reconhecidas em qualquer momento determinado, a porcentagem dos custos incorridos sobre os custos orçados totais é aplicada ao total das unidades vendidas, definido de acordo com os termos estabelecidos nos contratos de venda;
• Eventuais valores recebidos em relação à venda de unidades que excede o valor das receitas reconhecidas são registrados como Adiantamentos de clientes;
• Qualquer valor das receitas reconhecidas que exceder o valor recebido de clientes é registrado como ativo (conta credora no grupo de Contas a receber de clientes)
• Os juros e a variação monetária, incidentes sobre o saldo de contas a receber a partir da entrega das chaves, assim como o ajuste a valor presente do saldo de contas a receber, são apropriados ao resultado de incorporação e venda de imóveis quando incorridos, obedecendo ao regime de competência dos exercícios - "pro-rata temporis".

Os tributos incidentes sobre a diferença entre a receita incorrida de incorporação imobiliária e a receita acumulada submetida à tributação são calculados e refletidos contabilmente por ocasião do reconhecimento dessa diferença de receita, como tributos diferidos.

b. Estimativas contábeis
A elaboração de demonstrações financeiras de acordo com as práticas contábeis adotadas no Brasil requer que a Administração da Sociedade e controladas use de julgamentos na determinação e no registro de estimativas contábeis. Ativos e passivos sujeitos a estimativas e premissas incluem valor residual do ativo imobilizado, provisão para redução ao valor recuperável de ativos, impostos diferidos e mensuração de instrumentos financeiros. A liquidação das transações envolvendo essas estimativas poderá resultar em valores diferentes dos estimados em razão de imprecisões inerentes ao processo da sua determinação. A Sociedade e suas controladas revisam as estimativas e as premissas pelo menos anualmente.

c. Instrumentos financeiros
Instrumentos financeiros não-derivativos incluem aplicações financeiras, contas a receber e outros recebíveis, incluindo caixa e equivalentes de caixa, assim como contas a pagar e outras dívidas. Instrumentos financeiros não-derivativos são reconhecidos inicialmente pelo valor justo acrescido, para instrumentos que não sejam reconhecidos pelo valor justo através de resultado, quaisquer custos de transação diretamente atribuíveis. Posteriormente ao reconhecimento inicial, os instrumentos financeiros não derivativos são mensurados conforme descrito: **Instrumentos financeiros ao valor justo através do resultado** - Um instrumento é classificado pelo valor justo através do resultado se for mantido para negociação, ou seja, designado como tal quando do reconhecimento inicial. Os instrumentos financeiros são designados pelo valor justo através do resultado se a Sociedade e suas controladas gerenciam esses investimentos e toma a decisões de compra e venda com base em seu valor justo de acordo com a estratégia de investimento e gerenciamento de risco documentado. Após reconhecimento inicial, custos de transação atribuíveis são reconhecidos nos resultados quando incorridos. Instrumentos financeiros ao valor justo através do resultado são medidos pelo valor justo, e suas flutuações são reconhecidas no resultado. **Instrumentos mantidos até o vencimento** - São ativos financeiros não derivativos com pagamentos fixos ou determináveis com vencimentos definidos e para os quais a Sociedade e suas controladas têm a intenção positiva e capacidade de manter até o vencimento seus instrumentos de dívida, esses são classificados como mantidos até o vencimento. Investimentos mantidos até o vencimento são mensurados pelo custo amortizado utilizando o método de taxa de juros efetiva, deduzido de eventuais reduções em seu valor recuperável. **Instrumentos disponíveis para venda** - Os investimentos da Sociedade e suas controladas em instrumentos de patrimônio e de certos ativos relativos a instrumentos de dívida são classificados como disponíveis para venda. Posteriormente ao reconhecimento inicial, são avaliadas pelo valor justo e as suas flutuações, exceto reduções em seu valor recuperável, e as diferenças em moeda estrangeira destes instrumentos, são reconhecidos diretamente no patrimônio líquido, líquidos dos efeitos tributários. Quando um investimento deixa de ser reconhecido, o ganho ou perda acumulada no patrimônio líquido é transferido para resultado. **Empréstimos e recebíveis** - Os empréstimos e recebíveis devem ser mensurados pelo custo amortizado por meio da utilização do método da taxa efetiva de juros, reduzidos por eventuais reduções no valor recuperável. **Instrumentos financeiros derivativos** - A Sociedade e suas controladas não detêm instrumentos financeiros derivativos, para proteger riscos relativos a moedas estrangeiras e de taxas de juros.

d. Ativos circulante e não circulante
Contas a receber de clientes e provisão para crédito de liquidação duvidosa (controladas) - Em conformidade com a Resolução CFC nº 963/03 e Resolução CFC nº 1.154/09 e Orientação OCPC01, o saldo das contas a receber de clientes das unidades vendidas e ainda não concluídas das controladas está limitado à parcela da receita reconhecida contabilmente, líquida das parcelas já recebidas. A provisão para crédito de liquidação duvidosa não foi constituída em razão da Administração das controladas entender que não existem perdas na realização dos créditos com promitentes compradores dos imóveis. As parcelas em aberto são atualizadas com base no Índice Nacional da Construção Civil - INCC para a fase de construção do projeto, e pelo índice Geral de Preços de Mercado - IGP-M e juros, após a data de entrega das chaves das unidades concluídas. Ajustes a valor presente - Em conformidade com o CPC 12 - Ajuste a Valor Presente, os elementos integrantes do ativo, circorrentes de operações de longo prazo e relevantes a curto prazo, foram ajustados a valor presente por taxa de juros equivalentes a diferença entre o preço praticado à vista e o preço praticado a prazo. O cálculo do valor presente foi efetuado com base no saldo devedor de cada cliente, utilizando taxa de juros que reflete o prazo, a moeda e o risco de cada transação. A contrapartida dos ajustes a valor presente do contas a receber de clientes é contra a receita de incorporação imobiliária, no resultado, e/ou contra a receita diferida, no ativo circulante e não circulante. A diferença entre o valor presente de uma transação e o valor de face da receita é considerada receita financeira e será apropriada com base nos métodos do custo amortizado e da taxa de juros efetiva ao longo do prazo de vencimento da transação. A Sociedade e suas controladas realizaram estudos para calcular o ajuste a valor presente das unidades imobiliárias em construção, utilizando para o pagamento antecipado das parcelas, o percentual de 6,2% a.a. conforme política interna, calculado exponencialmente sobre o saldo devedor de clientes, atualizado pelo INCC na data base. A apropriação do ajuste a valor presente para receita financeira é efetuada com base na média dos recebimentos da transação. Imóveis a comercializar - Incluem os custos acumulados com a construção e/ou aquisição de terrenos até a data do balanço. Os custos dos imóveis a comercializar incluem gastos incorridos na aquisição do terreno, na construção (incluindo fundação, estrutura e acabamento, bem como custos de materiais de construção e urbanismo) e custo de mão de obra própria e terceirizada. O gasto com terreno representa o pagamento pela aquisição e transferência para a propriedade das sociedades, ocorrido também por meio de permuta física, que consiste na entrega de unidades imobiliárias do empreendimento a ser construído. As controladas da Sociedade adquirem parte do terreno ou em sua totalidade, por intermédio de operações de permuta, nas quais, em troca dos terrenos adquiridos, comprometem-se a (a) entregar unidades imobiliárias de empreendimentos em construção ou (b) parcela das receitas provenientes das vendas das unidades imobiliárias dos empreendimentos. Os terrenos adquiridos por intermédio de operações de permuta são demonstrados ao seu valor justo. A parcela do custo de obras e terreno correspondentes às unidades que serão entregues por ocasião de permuta física é classificada no ativo não circulante quando a expectativa de entrega da unidade for superior a 12 meses. Os imóveis a comercializar são revisados anualmente para avaliar a recuperação do valor contábil de cada empreendimento imobiliário, quando eventos ou mudanças nos cenários macroeconômicos indicarem que o valor contábil não será recuperável. Se o valor contábil de um empreendimento imobiliário não for recuperável, comparado com o seu valor realizável por meio dos fluxos de caixa esperados, uma provisão é contabilizada. Investimentos - Os investimentos em controladas com participação no capital votante superior a 20% ou com influência significativa e em demais sociedades que fazem parte de um mesmo grupo ou que estejam sob controle comum são avaliados por equivalência patrimonial. Imobilizado (Controladas) - O imobilizado das sociedades controladas está demonstrado ao custo de aquisição, formação ou construção de Stands, deduzidos das depreciações acumuladas que são calculadas com base na estimativa de sua utilidade econômica/prazo de utilização no empreendimento. Esses ativos estão sujeitos a análises periódicas sobre a deterioração de ativos (impairment). Redução ao valor recuperável de ativos - O ativo imobilizado tem o seu valor recuperável testado, no mínimo, anualmente, caso haja indicadores de perda de valor. Demais ativos circulantes e não circulantes - são apresentados pelo valor líquido de realização, incluindo, quando aplicável, os rendimentos e variações monetárias incorridas, quando aplicável.

e. Passivo circulante e não circulante
Os passivos circulantes e não circulantes são demonstrados pelos valores conhecidos ou calculáveis acrescidos, quando aplicável dos correspondentes encargos, variações monetárias e/ou cambiais incorridas até a data do balanço patrimonial. Quando aplicável os passivos circulantes e não circulantes são registrados em valor presente, transação a transação, com base em taxas de juros que refletem o prazo, a moeda e o risco de cada transação.

f. Provisões
Uma provisão é reconhecida no balanço patrimonial quando a Sociedade e suas controladas possuem uma obrigação real legal ou constituída como resultado de um evento passado, e é provável que um recurso econômico seja requerido para saldar a obrigação. As provisões são registradas tendo como base as melhores estimativas do risco envolvido. Provisão para garantias - Conforme Resolução CFC nº 1.154/09 e Orientação OCPC01, o custo do imóvel vendido deve compreender os gastos com as garantias existentes relativas ao período posterior à entrega das chaves das unidades imobiliárias, a ser estimada com base em dados técnicos disponíveis de cada imóvel e no histórico de gastos incorridos pela entidade de incorporação imobiliária. A Sociedade e suas controladas constituíram provisão a débito do resultado do exercício, tomando por base o prazo de garantia oferecido, que é de 5 anos a partir da entrega do empreendimento.

- Continua -

- Continuação -

ECOCIL INCORPORAÇÕES S.A.

g. Imposto de renda e contribuição social
A Sociedade e suas controladas optaram pelo regime de lucro presumido. Para essas Sociedades, as bases de cálculo do imposto de renda, são calculadas à razão de 8% sobre as vendas das unidades imobiliárias e construção por empreitada global e 32% para administração de obras e serviços de engenharia, sendo as despesas financeiras tributadas a razão de 100%; as bases de cálculo para a contribuição social, são calculadas à razão de 12% sobre as vendas das unidades imobiliárias e construção por empreitada global e 32% para administração de obras e serviços de engenharia, sendo as despesas financeiras tributadas a razão de 100%.

4. DEMONSTRAÇÕES FINANCEIRAS CONSOLIDADAS
As demonstrações financeiras consolidadas incluem as demonstrações da Sociedade e suas controladas, a seguir relacionadas:

Sociedades controladas	Participação societária 2009	2008
Cajupiranga Empreendimentos Imobiliários Ltda.	47%	47%
Mondrian - Incorporações Imobiliárias Ltda.	47%	47%
Pipa - Incorporações e Construções Ltda.	70%	70%
Emaus Incorporações Ltda.	70%	70%
Ecocil - Lagoa do Bonfim Incorporações Ltda.	75%	99%
Ecocil - Central Park Incorporações Ltda.	99%	99%
Triangulo ABC Incorporações Ltda.	99%	99%
Ecocil Solar João e Marilda Empreendimentos Ltda.	99%	99%
Ecocil - Andrier Lopes Incorporações Ltda.	99%	99%
Ecocil - Genipabu Incorporações Ltda.	99%	99%
Ecocil - Cidade Incorporações Ltda.	99%	99%
Ecocil - Solimar Incorporações Ltda.	99%	99%
Ecocil - Porto Arena Incorporações Ltda.	99%	99%
Ecocil - Santos Dumont Incorporações Ltda.	99%	99%
Pipa Lagon Incorporações Ltda.	99%	99%
Ecocil Spazzio Senna Incorporações Ltda.	99%	-

As políticas contábeis foram aplicadas de maneira uniforme em todas as sociedades consolidadas.

Descrição dos principais procedimentos de consolidação
a. Eliminação dos saldos das contas de ativos e passivos entre as empresas consolidadas; **b.** Eliminação das participações no capital, nas reservas e nos prejuízos acumulados das empresas controladas; **c.** Eliminação dos saldos de receitas e despesas, bem como de lucros não realizados, decorrentes de negócios entre as empresas; **d.** Eliminação dos encargos de tributos sobre a parcela de lucro não realizado apresentados como tributos diferidos no balanço patrimonial consolidado; **e.** Destaque do valor da participação dos acionistas não controladores nas demonstrações financeiras consolidadas.
As sociedades controladas em conjunto são avaliadas por equivalência patrimonial nas demonstrações financeiras individuais da controladora e consolidadas proporcionalmente nas demonstrações financeiras consolidadas, compreendendo o período de proporcional da aquisição de seus respectivos investimentos.
A conciliação entre o resultado do exercício e patrimônio líquido consolidado e da controladora:

	Resultado do exercício/período 2009	2008	Patrimônio líquido 2009	2008
Controladora	(1.450.001)	(2.804)	26.134.474	17.284.475
Eliminação de lucro (prejuízo) auferido pela controladora em transações com controladas, líquido de imposto de renda e contribuição social	(10.033)	(1)	(10.032)	(1)
Capital de Sociedade em Cota Participação - Pipa Empreendimentos e Incorporações Ltda. (Nota Explicativa 15)	-	-	1.000.000	-
Consolidado	(1.460.034)	(2.803)	27.124.098	17.284.475

5. DISPONIBILIDADES
Caixa e equivalente de caixa consistem em numerário disponível na Sociedade e controladas, saldos em poder de bancos e aplicações financeiras de curto prazo. Caixa e equivalente de caixa, incluídos na demonstração dos fluxos de caixa compreendem:

	Controladora 2009	2008	Consolidado 2009	2008
Caixa e bancos	3.891	5.000	336.172	132.465
Aplicações financeiras de curto prazo	5.439.697	1.000.000	5.495.026	1.000.000
	5.443.588	1.005.000	5.831.198	1.132.465

As aplicações financeiras de renda fixa em Certificado de Depósito Bancário (CDB) são remuneradas por taxas variáveis de 99% do CDI. Esses títulos são mensurados ao valor justo contra o resultado - e encontram-se classificados como disponíveis para negociação, sendo resgatados eventualmente de forma a financiar as atividades desenvolvidas pela Sociedade e controladas.

6. CONTAS A RECEBER DE CLIENTES
O grupo de contas a receber está registrado de acordo com a Resolução nº 963/03 do CFC, sendo atualizado monetariamente conforme acordo em contrato e, conforme OCPC01, apresenta-se líquido dos contratos de vendas futuras.

	Controladora 2009	2008	Consolidado 2009	2008
Ecocil - Porto Arena Incorporações Ltda.	-	-	4.265.395	-
Ecocil Solar João e Marilda Empreendimento Ltda.	-	-	89.354	205.154
Spazzio Sena Incorporações Ltda.	-	-	771.334	-
	-	-	5.126.083	205.154

Os contratos de vendas recebíveis estão apresentados a valor justo, deduzidos dos ajustes a valor presente, utilizando taxa de desconto praticada no mercado imobiliário e aprovada pela Administração das Sociedades. Em 31 de dezembro de 2009 a posição de vendas referentes aos empreendimentos que possuíam unidades disponíveis está assim representada:
• Porto Arena - vendidas 39,66% das 179 unidades disponíveis a venda, tendo 34 unidades permutadas;
• Solar João e Marilda - vendidas 4,76% das 24 unidades disponíveis a venda, e;
• Spazzio Senna - vendidas 45,83% das 192 unidades disponíveis a venda.
Como informação complementar, o saldo da carteira de vendas efetivadas que inclui a parcela já apropriada ao resultado, corresponde à receita a apropriar líquida, e que será apropriada ao resultado do exercício de acordo com o percentual do custo incorrido, conforme abaixo demonstrado:

	Consolidado 2009	2008
Carteira de vendas de imóveis	28.475.265	1.512.462
Receita apropriada - critério societário	5.613.739	407.517
Receita a apropriar	5.126.083	205.154
Adiantamento de clientes	91.538	-

7. IMÓVEIS A COMERCIALIZAR

		Controladora 2009	2008	Consolidado 2009	2008
Terrenos	(a)	-	13.383.735	29.860.362	28.467.735
Terrenos permutados	(b)	-	3.750.000	222.286.818	217.110.264
Custos de construção	(c)	-	799.276	7.435.648	4.152.355
		-	17.933.011	259.582.828	249.730.355
Circulante		-	17.933.011	48.889.702	43.396.942
Não circulante		-	-	210.693.126	206.333.413

(a) Terrenos
Durante o exercício de 2009, a Sociedade destinou a título de integralização de capital nas controladas Central Park, Triângulo do ABC e Santos Dumont, os gastos iniciais de construção dos empreendimentos e os direitos de propriedade sobre os terrenos que se encontravam registrados em seus ativos em 2008, desta forma, cada uma das SPEs passou a possuir, dentro de sua estrutura patrimonial os respectivos terrenos a serem utilizados em seu empreendimento, conforme quadros abaixo:
Composição dos terrenos por empreendimento

	Controladora 2009	2008	Consolidado 2009	2008
Empreendimento Central Park	-	7.812.337	7.812.337	7.812.337
Empreendimento Triângulo do ABC	-	5.000.000	5.000.000	5.000.000
Empreendimento Santos Dumont	-	571.398	571.398	571.398
Empreendimento Cajupiranga	-	-	13.584.000	13.584.000
Empreendimento Mondrian Incorporações	-	-	1.500.000	1.500.000
Empreendimento Pipa Laggon	-	-	650.000	-
Empreendimento Spazzio Senna	-	-	742.627	-
	-	13.383.735	29.860.362	28.467.735

(b) Terrenos permutados

	Controladora 2009	2008	Consolidado 2009	2008
Empreendimento Porto Arena	-	3.750.000	6.548.008	3.750.000
Empreendimento Solar João e Marilda	-	-	8.406.727	8.416.714
Empreendimento Emaus	-	-	106.075.305	106.075.305
Empreendimento Lagoa do Bonfim	-	-	52.324.500	52.324.500
Empreendimento Solimar	-	-	4.860.107	4.750.000
Empreendimento Genipabu	-	-	32.900.000	32.900.000
Empreendimento Andrier Lopes	-	-	8.893.745	8.893.745
Empreendimento Mondrian	-	-	1.888.426	-
Empreendimento Pipa Laggon	-	-	390.000	-
	-	3.750.000	222.286.818	217.110.264

Referem-se aos valores das permutas de terrenos por unidades construídas e/ou por retorno financeiro com base no VGV - Valor Global de Vendas dos empreendimentos. A descrição das operações de permuta encontra-se apresentada na Nota Explicativa 12.

(c) Custos de construção
Referem-se a custos de legalização, projetos e de construção das unidades imobiliárias incorridos nos exercícios de 2008 e 2009, previstos nos orçamentos dos empreendimentos.

	Controladora 2009	2008	Consolidado 2009	2008
Empreendimento Solar João e Marilda	-	272.799	631.308	501.037
Empreendimento Pipa Vilagge	-	152.430	424.127	243.968
Empreendimento Andrier Lopes	-	114.586	116.712	115.236
Empreendimento Solimar	-	109.461	-	109.461
Empreendimento Cidade Incorporações	-	50.000	-	50.000
Empreendimento Pipa Laggon	-	50.000	50.000	50.000
Empreendimento Genipabu Lamy	-	50.000	50.000	50.000
Empreendimento Cajupiranga	-	-	2.090.230	1.952.025
Empreendimento Mondrian	-	-	419.710	415.393
Empreendimento Emaus	-	-	1.890.558	452.510
Empreendimento Lagoa Bonfim	-	-	-	349.921
Empreendimento Triangulo ABC	-	-	10.834	8.180
Empreendimento Central Park	-	-	80.060	-
Empreendimento Santos Dumont	-	-	7.178	-
Empreendimento Porto Arena	-	-	232.817	-
Empreendimento Spazzio Senna	-	-	1.082.193	-
	-	799.276	7.435.648	4.152.355

8. PARTES RELACIONADAS
Os saldos patrimoniais em 31 de dezembro de 2009 e 2008, assim como as transações que influenciaram o resultado do período/exercício, relativas a operações com partes relacionadas, decorrem de transações da Sociedade com suas partes relacionadas e com acionistas, realizadas em termos e condições equivalentes aos de mercado, divulgadas conforme CPC 05 - Divulgações sobre Partes Relacionadas, representados por:

		Consolidado 2009	2008
Ativo circulante			
Contas a receber de clientes	(a)	390.000	-
Ativo não circulante			
Adiantamento a controladas	(b)	-	2.215.248
Passivo não circulante			
Obrigações com partes relacionadas		2.024	6.930
Obrigações com permutas	(a)	390.000	-
Resultado do exercício/período			
Receitas operacionais	(c)	25.357	-

(a) Créditos oriundos de vendas entre empresas ligadas
Crédito decorrente de negociação do terreno do empreendimento Pipa Laggon mediante permuta para entrega de 3 unidades do empreendimento Spazzio Sena a serem pagos no início da construção do empreendimento Pipa Laggon.

	2009	2008
Contas a receber de clientes		
Empreendimento Spazzio Senna	390.000	-
Obrigações com permuta		
Empreendimento Pipa Laggon	390.000	-

(b) Adiantamento a controladas:	2009	2008
Cajupiranga Empreendimentos Imobiliário Ltda.	-	868.021
Mondrian Incorporações Ltda.	-	656.398
Ecocil Micussi Incorporações Ltda.	-	317.112
Ecocil Solar João e Marilda Empreedimentos Ltda.	-	196.772
Ecocil Lagoa do Bonfim Incorporações Ltda.	-	134.477
Pipa Incorporações e Construções Ltda.	-	42.468
	-	2.215.248

Os créditos são oriundos de adiantamentos para futura subscrição de capital, aprovados em Assembléia Geral Extraordinária realizada em 5 de setembro de 2008. Os referidos saldos foram incorporados ao capital das investidas durante o exercício 2009, através de aditivos contratuais.

(c) Receitas operacionais
Refere-se a receita apropriada de acordo com o custo incorrido no empreendimento Spazzio Senna corresponde as três unidades negociadas com a empresa Pipa Laggon Incorporações Ltda.

9. INVESTIMENTOS
a. Composição dos saldos

	Controladora 2009	2008	Consolidado 2009	2008
Investimentos em outras sociedades	22.026.651	6.441.076	1.000.000	-
(-) Deságio na aquisição de investimentos	(1.366.972)	-	-	-
	20.659.679	6.441.076	1.000.000	-

Correspondem a investimentos em empreendimentos imobiliários, por meio de Sociedade de Propósito Específico (SPE), cujas participações são apresentadas na Nota Explicativa nº 4.
Em 31 de dezembro de 2009 e 2008, as informações das investidas estão demonstradas conforme segue:

2009

	% Participação direta	Lucro (prejuízo) líquido do exercício	Patrimônio líquido	Equivalência patrimonial	Saldo do investimento
Cajupiranga Empreend. Imobiliarios Ltda.	47	(5.648)	15.621.417	(2.655)	7.339.977
Mondrian Incorporações Imobiliárias Ltda.	47	(1.163)	1.957.582	(547)	660.788
Pipa Incorporações e Construções Ltda.	70	(154)	1.377.260	(108)	377.006
Emaus Incorporações Ltda.	70	(1.508)	1.024.330	(1.056)	832.884
Ecocil Lagoa do Bonfim Incorporações Ltda.	75	(24.381)	318.920	(18.286)	194.310
Ecocil Central Park Incorporações Ltda.	99	(15.738)	1.350.296	(15.719)	1.350.215
Triangulo ABC Incorporações Ltda.	99	(100)	5.012.654	(100)	5.012.554
Ecocil Solar João e Marilda Empreendimentos Ltda.	99	20.681	510.901	20.640	510.765
Ecocil Andrier Lopes Incorporações Ltda.	99	(2.737)	123.309	(2.716)	123.320
Ecocil Genipabu Incorporações Ltda.	99	(100)	50.900	(100)	50.890
Ecocil Cidade Incorporações Ltda.	99	(50.100)	900	(50.090)	900
Ecocil Solimar Incorporações Ltda.	99	(2.539)	110.361	(2.517)	107.934
Ecocil Porto Arena Incorporações Ltda.	99	1.119.604	1.680.183	1.117.589	1.678.158
Ecocil Santos Dumont Incorporações Ltda.	99	(188)	578.520	(187)	578.510
Pipa Lagon Incorporações Ltda.	99	(365)	170.245	(363)	170.236
Ecocil Spazzio Senna Incorporações Ltda.	99	454.415	3.038.348	454.392	1.671.232
		1.489.979	32.926.126	1.498.179	20.659.679

2008

	% Participação direta	Prejuízo do exercício	Patrimônio líquido	Equivalência patrimonial	Saldo do investimento
Cajupiranga Empreend. Imobiliarios Ltda.	47	-	13.594.000	-	6.389.180
Mondrian Incorporações Imobiliárias Ltda.	47	-	1.000	-	470
Pipa Incorporações e Construções Ltda.	70	-	1.000	-	700
Emaus Incorporações Ltda.	70	-	10.000	-	7.000
Ecocil Lagoa do Bonfim Incorporações Ltda.	99	-	10.000	-	9.900
Ecocil Central Park Incorporações Ltda.	99	-	10.000	-	9.900
Triangulo ABC Incorporações Ltda.	99	-	10.000	-	9.900
Ecocil Solar João e Marilda Empreendimentos Ltda.	99	(2.809)	7.191	(2.804)	7.096
Ecocil Andrier Lopes Incorporações Ltda.	99	-	1.000	-	990
Ecocil Genipabu Incorporações Ltda.	99	-	1.000	-	990
Ecocil Cidade Incorporações Ltda.	99	-	1.000	-	990
Ecocil Solimar Incorporações Ltda.	99	-	1.000	-	990
Ecocil Porto Arena Incorporações Ltda.	99	-	1.000	-	990
Ecocil Santos Dumont Incorporações Ltda.	99	-	1.000	-	990
Pipa Lagon Incorporações Ltda.	99	-	1.000	-	990
		(2.809)	13.650.191	(2.804)	6.441.076

O investimento na Spazzio Senna foi adquirido em 1º de setembro de 2009, pelo valor patrimonial de R$ 2.440.534 sendo pago a título de liquidação, conforme termo de contrato, o montante de R$ 1.073.562, resultando em deságio no montante de R$ 1.366.972, mediante negociação e estudo de recuperabilidade realizado por empresa especializada na data da aquisição.

b. Movimentação dos saldos

	2008 Saldo inicial dos investimentos	Aumento de Capital	2009 Resultado de equivalência patrimonial	Saldo final dos investimentos
Cajupiranga Empreendimentos Imobiliários	6.389.180	953.451	(2.655)	7.339.976
Mondrian - Incorporações Imobiliárias Ltda.	470	660.865	(547)	660.788
Pipa - Incorporações e Construções Ltda.	700	376.413	(108)	377.006
Emaus Incorporações Ltda.	7.000	826.940	(1.056)	832.884
Ecocil Lagoa do Bonfim Incorporações Ltda.	9.900	202.696	(18.286)	194.310
Ecocil Central Park Incorporações Ltda.	9.900	1.356.034	(15.719)	1.350.215
Triangulo ABC Incorporações Ltda.	9.900	5.002.754	(100)	5.012.554
Ecocil Solar João e Marilda Empreendimentos Ltda.	7.096	483.029	20.640	510.765
Ecocil Andrier Lopes Incorporações Ltda.	990	125.046	(2.716)	123.320
Ecocil Genipabu Incorporações Ltda.	990	50.000	(100)	50.890
Ecocil Cidade Incorporações Ltda.	990	50.000	(50.090)	900
Ecocil Solimar Incorporações Ltda.	990	109.461	(2.517)	107.934
Ecocil Porto Arena Incorporações Ltda.	990	559.579	1.117.589	1.678.158
Ecocil Santos Dumont Incorporações Ltda.	990	577.708	(187)	578.511
Pipa Lagon Incorporações Ltda.	990	169.610	(363)	170.237
Ecocil Spazzio Senna Incorporações Ltda.	-	1.216.840	454.392	1.671.232
	6.441.076	12.720.424	1.498.179	20.659.679

10. IMPOSTOS E CONTRIBUIÇÕES DIFERIDOS

	Controladora 2009	2008	Consolidado 2009	2008
Não circulante				
PIS	-	-	37.496	1.334
COFINS	-	-	173.057	6.155
Imposto de renda	-	-	73.211	2.351
Contribuição social	-	-	55.165	2.116
	-	-	338.929	11.954

As controladas da Sociedade possuem impostos e contribuições diferidas de natureza federal (PIS, COFINS, IRPJ e CSLL) decorrentes de atividades imobiliárias tributadas pelo regime de caixa (Critério Fiscal) e o valor registrado pelo regime de competência (Critério Societário, conforme Resolução CFC nº 963/03), os quais são contabilizados como obrigações diferidas de impostos e contribuições sociais e serão compensados a medida que os custos sejam incorridos e a receita reconhecida societariamente.
O Imposto de Renda e a Contribuição Social diferidos no montante de R$ 128.376 (R$ 4.467 em 2008) e o PIS e a COFINS diferidos no montante de R$ 210.553 (R$ 7.489 em 2008) são registrados para refletir os efeitos fiscais futuros atribuíveis às diferenças temporárias entre a base fiscal dos ativos e passivos e os seus respectivos valores contábeis, calculados as alíquotas vigentes para a tributação da empresa sobre as receitas operacionais nos empreendimentos Ecocil Spazzio Senna Incorporações Ltda., Ecocil Solar João e Marilda Empreendimentos Ltda. e Ecocil Porto Arena Incorporações Ltda.

11. OUTRAS OBRIGAÇÕES
No exercício de 2008, os saldos referem-se substancialmente a aportes de capital realizados por sócios não controladores, cujos valores foram incorporados ao capital no exercício de 2009, nos empreendimentos relacionados a seguir:

	Consolidado 2009	2008
Empreendimentos		
Ecocil - Lagoa do Bonfim Incorporações Ltda.	44.641	44.641
Mondrian - Incorporações Imobiliárias Ltda.	-	1.314.587
Cajupiranga Empreendimentos Imobiliários Ltda.	56.400	1.067.034
Emaus Incorporações Ltda.	-	90.221
Triângulo ABC Incorporações Ltda.	-	8.180
Pipa Incorporações e Construções Ltda.	-	14.266
Porto Arena Incorporações Ltda.	10.145	-
Santos Dumont Incorporações Ltda.	29	-
	111.215	2.538.929

12. OBRIGAÇÕES COM PERMUTAS DE IMÓVEIS

	Controladora 2009	2008	Consolidado 2009	2008
Circulante				
Obrigações por compra de imóveis	-	-	9.316.912	-
Não circulante				
Obrigações com permuta de imóveis	-	3.750.000	215.541.500	217.403.075
	-	-	224.858.412	217.403.075

Conforme mencionado na Nota Explicativa nº 8, essa conta registra a permuta de unidades de apartamentos para aquisição do terreno, para fins de construção dos empreendimentos descritos abaixo:

		Controladora 2009	2008	Consolidado 2009	2008
Circulante					
Empreendimento Pipa Lagoon	(a)	-	-	240.000	-
Empreendimento Porto Arena	(b)	-	-	9.076.912	-
		-	-	9.316.912	-
Não Circulante					
Empreendimento Porto Arena	(b)	-	3.750.000	-	3.750.000
Empreendimento Solar João e Marilda	(c)	-	-	8.709.525	8.709.525
Empreendimento Emaus	(d)	-	-	106.075.305	106.075.305
Empreendimento Lagoa do Bonfim	(e)	-	-	52.324.500	52.324.500
Empreendimento Solimar	(f)	-	-	4.750.000	4.750.000
Empreendimento Genipabu	(g)	-	-	32.900.000	32.900.000
Empreendimento Andrier Lopes	(h)	-	-	8.893.745	8.893.745
Empreendimento Mondrian	(i)	-	-	1.888.425	-
		-	3.750.000	215.541.500	217.403.075

(a) O saldo correspondente a R$ 240.000 no exercício 2009 refere-se a parcelas da compra de um terreno para o empreendimento Pipa Lagoon Incorporações Ltda. **(b)** Porto Arena cujo valor de R$ 9.076.912 corresponde ao custo estimado do terreno do empreendimento, de acordo com contrato de permuta, renegociado no ano 2009 em virtude de mudanças no plano diretor da cidade do Natal. **(c)** Solar João e Marilda cujo valor de R$ 8.709.525 corresponde ao custo estimado do terreno do empreendimento de acordo com contrato de permuta. **(d)** Emaus cujo valor de R$ 106.075.305 corresponde ao custo estimado do terreno empreendimento, conforme contrato de permuta. **(e)** Lagoa do Bonfim cujo valor de R$ 52.324.000 corresponde ao custo estimado do terreno do empreendimento mediante contrato de permuta. **(f)** Solimar cujo valor de R$ 4.750.000 corresponde ao custo estimado do terreno do empreendimento, de acordo com contrato de permuta. **(g)** Genipabu cujo valor de R$ 32.900.000

- Continua -

- Continuação -

ECOCIL INCORPORAÇÕES S.A.

corresponde ao custo estimado do terreno do empreendimento, de acordo com contrato de permuta. **(h)** Andrier Lopes cujo valor de R$ 8.893.745 corresponde ao custo estimado do terreno do empreendimento, de acordo com contrato de permuta. **(i)** Mondrian cujo valor de R$ 1.888.425 corresponde ao custo estimado do terreno de acordo com contrato de permuta.

13. OBRIGAÇÕES COM TERCEIROS

	Controladora		Consolidado	
	2009	2008	2009	2008
Não circulante				
Obrigações em consórcios	-	6.552.930	6.955.598	6.552.930

Corresponde ao valor de R$ 6.552.930 devido a terceiros para fins de aquisição de participação do terreno, pertencente ao consórcio empresarial denominado "Consórcio BR 101/MAKRO".

14. RESULTADO DAS VENDAS DE IMÓVEIS

Conforme mencionado na Nota Explicativa nº 6, a Sociedade e suas controladas adotam os procedimentos e as normas estabelecidos pela Resolução CFC nº 963/03, para reconhecimento contábil dos resultados auferidos nas operações imobiliárias. Em decorrência disso, o resultado de vendas de imóveis a apropriar oriundos dos empreendimentos em construção em 31 de dezembro de 2009, no montante de R$ 5.613.739 (R$ 407.517 em 2008) bem como os saldos de custos orçados das unidades vendidas, no montante de R$ 3.244.317 (R$ 347.466 em 2008) não estão refletidos nestas demonstrações financeiras.

15. PATRIMÔNIO LÍQUIDO

a. Capital social (Controladora)

O capital social subscrito por seus acionistas, em 31 de dezembro de 2009, é de 32.587.280 ações, de R$ 1,00 cada, o que totaliza R$ 32.587.280 (R$ 22.287.280 em 2008).

	Capital social subscrito		
Quotistas	**Quotas**	**Valor**	**%**
RG Salamanca I Fundo de Investimentos em Participações	16.293.640	16.293.640	50
4B Incorporações e Construções ltda.	16.293.640	16.293.640	50
Total	32.587.280	32.587.280	100

b. Capital social (Consolidado) - O capital social consolidado está influenciado por investimentos efetuados pelas controladas em Sociedade em Cota de Participação (SCP), no montante de R$ 1.000.000, em contrapartida ao investimento (Nota Explicativa 9). A investida Pipa Incorporações Ltda. possui investimentos na Sociedade em Conta de Participação (SCP) - Pipa Empreendimentos e Incorporações Ltda., na qual figura como sócia ostensiva, ou seja, assume a administração, riscos e operações em seu nome próprio, conforme previsto em contrato de constituição da sociedade. Os investimentos na sociedade Pipa Incorporações Ltda. estão apresentados pela totalidade do capital social da SCP, uma vez que não possui não possuir personalidade jurídica, ainda nos termos da Lei nº 10.406/02, Art. 993, sendo, portanto, suas operações registradas na empresa sociedade Pipa Incorporações Ltda. Em conformidade com o Art. 991 da Lei nº 10.406/02, na sociedade em conta de participação, a atividade constitutiva do objeto social é exercida unicamente pelo sócio ostensivo, em seu nome individual e sob sua própria e exclusiva responsabilidade, participando os demais dos resultados correspondentes. A SCP constituída tem por objeto específico a realização de incorporação e venda de unidades dos empreendimentos da Sociedade Pipa Empreendimentos e Construção, com prazo de duração da sociedade vinculado a data de expedição do "habite-se" ou vinculado a liquidação de todas as obrigações e recebimentos do empreendimento; o que ocorrer por último, conforme previsto em contrato de constituição da sociedade.

16. INSTRUMENTOS FINANCEIROS

A Sociedade e suas controladas não operaram com derivativos no exercício de 2009 e 2008. O valor contábil dos instrumentos financeiros das contas do balanço equivale, aproximadamente, ao seu valor de mercado e está representado substancialmente por aplicações em Certificados de Depósitos Bancários (CDB).

17. CONTINGÊNCIAS

Com base em informações de seus assessores jurídicos, a Sociedade e suas controladas não possuem questionamentos judiciais, de natureza tributária, trabalhista ou civil, que devessem ser reconhecidos de acordo com as práticas contábeis adotadas no Brasil.

18. COBERTURA DE SEGUROS

A Sociedade e suas controladas adotam a política de contratar cobertura de seguros para os bens sujeitos a riscos por montantes considerados suficientes para cobrir eventuais sinistros, considerando a natureza de sua atividade. As premissas de riscos adotadas, dada a sua natureza, não fazem parte do escopo de uma auditoria de demonstrações financeiras, consequentemente não foram examinadas por nossos auditores independentes.

19. DEMONSTRAÇÃO DOS FLUXOS DE CAIXA

Os saldos de caixa e equivalentes de caixa são compostos conforme abaixo:

	Controladora		Consolidado	
	2009	2008	2009	2008
(+) Caixa e saldo em bancos	3.891	5.000	336.172	132.465
(+) Aplicações financeiras de curto prazo	5.439.697	1.000.000	5.495.025	1.000.000
(=) Disponibilidades (Nota Explicativa número 5)	5.443.588	1.005.000	5.831.197	1.132.465
(=) Caixa e equivalentes de caixa	5.443.588	1.005.000	5.831.197	1.132.465

A Sociedade e suas controladas consideram como equivalentes de caixa os saldos de caixa e bancos, aplicações financeiras de liquidez imediata e as aplicações financeiras com vencimento em até 90 dias (ou prazo inferior) a partir da data da contratação.

20. EVENTOS SUBSEQUENTES

a. Aumento de capital - Em 26 de abril de 2010, a Sociedade aumentou seu capital social com subscrição e integralização de 14.000.000 ações ordinárias nominativas, no valor unitário de R$ 1,00 no montante de R$ 14.000.000,00 pelos atuais acionistas conforme registro na Ata de Reunião do Conselho de Administração do dia 26 de abril de 2010. Em 04 de maio de 2010, a Ecocil Incorporações S.A. elege dois novos diretores para a companhia para as funções de Diretor Comercial e Marketing, o Sr. Caio Augusto Bento e como Diretor de Engenharia, o Sr. Laércio Bezerra de Araujo Filho. **b. Novos pronunciamentos, interpretações e orientações emitidos e não adotados -** Dentro do processo de convergência das práticas contábeis adotadas no Brasil para as normas internacionais de relatórios financeiros (IFRS) diversos pronunciamentos, interpretações e orientações foram emitidos durante o ano de 2009 com aplicação mandatória para os exercícios encerrados a partir de dezembro de 2010 e para as demonstrações financeiras de 2009 a serem divulgadas em conjunto com as demonstrações de 2010 para fins de comparação. A Sociedade e suas controladas estão em processo de avaliação dos potenciais efeitos relativos a esses pronunciamentos, interpretações e orientações, os quais poderão ter impacto relevante nas demonstrações financeiras relativas ao exercício findo em 31 de dezembro de 2009 a serem apresentadas comparativamente às demonstrações contábeis relativas ao exercício a findar-se em 31 de dezembro de 2010, bem como sobre os próximos exercícios. O principal impacto relacionado ao seguimento refere-se ao: **CPC 17 - Contratos de construção:** Tratamento contábil de receitas e custos associados aos contratos de construção. **ICPC-02 - Contrato de construção do setor imobiliário:** Em 22 de dezembro de 2009, a Comissão de Valores Mobiliários - CVM editou a Deliberação CVM nº 612, a qual aprovou a Interpretação Técnica ICPC-02 do Comitê de Pronunciamentos Contábeis - CPC, que trata dos contratos de construção do setor imobiliário. Referida Interpretação estabelece os critérios de contabilização das receitas e dos correspondentes custos das entidades que realizam a incorporação e/ou construção de imóveis diretamente ou por meio de subempreiteiras, a serem implementadas para o exercício de 2010. Esse pronunciamento trará impacto relevante para as entidades que possuem como atividade a incorporação de imóveis residenciais e comerciais, quais sejam:

Natureza	**Resolução CFC nº 963/03 (aplicável até o exercício findo em 31/12/2009)**	**ICPC-02 (aplicável a partir do exercício a se findar em 31/12/2010)**
• Receita com incorporação imobiliária	Receita com imóveis vendidos Contabilizada ao resultado de acordo com o percentual de evolução financeira da obra.	Contabilizada ao resultado quando da transferência da posse, dos riscos e dos benefícios ao comprador do imóvel (normalmente após a conclusão da obra e mediante a entrega das chaves do imóvel).
• Custo das unidades imobiliárias	Custo com imóveis vendidos Contabilizado ao resultado, quando incorrido, na proporção das unidades vendidas.	Contabilizado ao resultado na proporção das unidades vendidas levando em consideração o mesmo critério de reconhecimento da receita com imóveis vendidos.

As rubricas que sofrerão impactos serão: contas a receber e receita dos imóveis vendidos, despesas comerciais (comissões), impostos diferidos e correntes incidentes sobre as receitas e sobre o lucro, estoque e custo dos imóveis vendidos e provisão para garantia. Considerando a extensão da complexidade das alterações requeridas pela referida interpretação técnica, a Empresa está avaliando os seus reflexos nas suas demonstrações contábeis, ao tempo em que acompanha as discussões e debates no mercado, em especial nos órgãos e associações da classe contábil e junto aos reguladores, que possivelmente se manifestarão sobre aspectos para aplicação da referida instrução técnica.

SILVIO DE ARAÚJO BEZERRA
Presidente

MARCELO HENRIQUE ALBUQUERQUE DE FREITAS
Diretor Administrativo Financeiro

ARAÚJO E GOMES CONTADORES E CONSULTORES S/S
Flávio Roberto Barbosa de Araújo - Contador CRC/RN 4677/O-3

PARECER DOS AUDITORES INDEPENDENTES

Ao
Conselho de Administração e Acionistas da
Ecocil Incorporadora S.A.
Natal - RN

1. Examinamos os balanços patrimoniais da Ecocil Incorporadora S.A. e os balanços patrimoniais consolidados dessa Sociedade e suas controladas, levantados em 31 de dezembro de 2009 e 2008, e as respectivas demonstrações de resultados, das mutações do patrimônio líquido e dos fluxos de caixa correspondentes aos exercícios findos naquelas datas, elaborados sob a responsabilidade de sua Administração. Nossa responsabilidade é a de expressar uma opinião sobre essas demonstrações financeiras.

2. Nossos exames foram conduzidos de acordo com as normas de auditoria aplicáveis no Brasil e compreenderam: a) o planejamento dos trabalhos, considerando a relevância dos saldos, o volume de transações e os sistemas contábil e de controles internos da Sociedade e suas controladas; b) a constatação, com base em testes, das evidências e dos registros que suportam os valores e as informações contábeis divulgados; e c) a avaliação das práticas e das estimativas contábeis mais representativas adotadas pela Administração da Sociedade e suas controladas, bem como da apresentação das demonstrações financeiras tomadas em conjunto.

3. Em nossa opinião, as demonstrações financeiras acima referidas representam, adequadamente, em todos os aspectos relevantes, a posição patrimonial e financeira da Ecocil Incorporadora S.A. e a posição patrimonial e financeira consolidada dessa Sociedade e suas controladas em 31 de dezembro de 2009 e 2008, os resultados de suas operações, as mutações de seu patrimônio líquido e os fluxos de caixa das operações referentes aos exercícios findos naquelas datas, de acordo com as práticas contábeis adotadas no Brasil.

4. Em 11 de setembro de 2009, emitimos um parecer sobre as demonstrações financeiras individuais e consolidadas da Ecocil Incorporadora S.A. correspondente ao exercício encerrado em 31 de dezembro de 2008, contendo parágrafo de limitação de escopo em virtude da não realização da auditoria das demonstrações financeiras das sociedades controladas. Conforme apresentado na Nota Explicativa 2, a Administração da Sociedade e controladas decidiu reapresentar de forma espontânea as demonstrações financeiras referentes àquele exercício, sendo que as demonstrações financeiras de suas controladas foram auditadas.

Fortaleza, 29 de julho 2010

KPMG

KPMG Auditores Independentes
CRC SP-014428/O-6 S-RN
YUKIE DE ANDRADE KATO - Contadora CRC PR-052608/O-4 S-RN

Dívidas: 13º será menos utilizado

Pesquisa mostra que 57% dos consumidores irão usar dinheiro extra para quitar pendências. Percentual era de 64%

O número de brasileiros que pretende usar o 13º salário para pagar dívidas caiu 10,94% neste ano, em relação ao ano passado. De acordo com pesquisa da Associação Nacional dos Executivos de Finanças, Administração e Contabilidade (Anefac), 57% dos consumidores pretendem gastar o dinheiro para quitar dívidas já contraídas, contra 64% registrado no mesmo período do ano passado.

Na avaliação do economista Miguel Ribeiro de Oliveira, conselheiro da Anefac que e coordenador da pesquisa, a queda mostra que a melhora da economia, com o crescimento da renda e do emprego, e o crescimento do crédito, reduziram as dívidas pendentes dos consumidores. A pesquisa foi realizada durante o mês de outubro ouviu 567 pessoas de todas as classes sociais.

Endividamento diminuiu, diz economista

Além do pagamento de dívidas, 19% pretendem utilizar parte do 13º salário para compra de presentes; 12% planejam poupar para os gastos do início do ano (como IPTU, IPVA, material e matrículas escolares) e 3% vão destinar o dinheiro compra e reforma da casa.

Do total, outros 6% já receberam o 13º ao longo do ano ou fizeram empréstimos de antecipação, e 3% pretendem poupar parte do que sobrará. Neste item, apesar do índice estar em último lugar no destino do 13% salário, houve alta de 200% na comparação com 2009, quando só 1% dos entrevistados afirmaram que poupariam parte dos recursos.

Ainda na comparação com o ano passado, Ribeiro de Oliveira destaca o aumento de 11,76% no número de consumidores que pretendem utilizar o 13º para a compra de presentes, "demonstrando o aumento da confiança do consumidor o que leva o mesmo às compras", e também um crescimento de 200% entre os que pretendem guardar parte dos recursos para as despesas do início do ano.

Cartão de crédito é principal dívida que será liquidada

Dívidas do cartão de crédito representam 38% das que estão em aberto e que serão liquidadas com os recursos do 13º salário (aumento de 31% na comparação com 2009), seguido da cobertura do cheque especial com 35% (queda de 12,% na comparação com 2009) e 9% com financiamento em atraso no bancos e financeiras (aumento de 12,5% na comparação com 2009).

Fábio Cortez/DN/D.A Press



Além do pagamento de dívidas, 13º será gasto com presentes, impostos, matrículas escolares e reformas de imóveis

Eletrônicos e celulares

Na intenção de compras com o 13º salário, os eletroeletrônicos e eletro portáteis lideram novamente em 2010 com 76%, seguidos pelo celular com 75%. A compra de brinquedos vem em seguida para 68% dos entrevistados, além de roupas (67%), bens diversos (65%) e produtos de informática (50%)

Na intenção de gastos, Ribeiro de Oliveira explica que cresceu o número de consumidores que pretendem gastar de R$ 100,00 e R$ 500,00 com as compras de natal.

Dos quase 600 entrevistados, 35% afirmaram que pretendem gastar de R$ 200 a R$ 500,00 com as compras do fim do ano, e 22% pretendem gastar de R$ 100,00 a R$ 200,00.

Cerca de 80% dos entrevistados pretendem fazer as compras com cartão de crédito, e 74% com recursos próprios e à vista (cheque ou cartão de débito). Em terceiro estão os cheques pré-datados, que representam 71% das forma de pagamento.

EDITOR >> Gabriel Trigueiro (gabrieltrigueiro.rn@dabr.com.br) cidades.rn@dabr.com.br

Bandido acende pavio com cigarro e explode banco

Quadrilha destruiu agência do Bradesco em Lagoa Salgada e levou o dinheiro do caixa eletrônico

Paulo de Sousa
jpaulosousa.rn@dabr.com.br

Carlos Santos/DN/D.A.Press/D.A Press



Interior do local foi completamente arrasado pelo impacto da explosão ocorrida por volta das 2h da manhã

Um forte estrondo e uma densa fumaça negra subindo no ar da praça central de Lagoa Salgada, a 52km de Natal, anunciavam mais um arrombamento através de explosão em uma agência bancária em território potiguar, por volta das 2h da madrugada de ontem. Segundo o sargento José Bonifácio Gomes, comandante do destacamento PM local, seis homens encapuzados e fortemente armados explodiram o caixa-eletrônico da agência do Bradesco e levaram uma quantia de dinheiro ainda não calculada. Esta é a terceira cidade que sofre este tipo de crime este ano no Rio Grande do Norte. O pavio dos explosivos foi aceso por um dos bandidos com um cigarro, segundo o estudante Adriano Ferreira Alves, 34 anos, que viveu momentos de terror sob poder dos bandidos.

Adriano estava na praça da cidade quando a quadrilha armou o cerco. "Eu estava assistindo o jogo da seleção feminina de vôlei pelo televisor público que fica aqui no quiosque". Segundo ele, os seis criminosos chegaram em dois veículos: uma GM Montana e uma Fiat Strada. Todos escondiam os rostos com capuzes e usavam armas como metralhadoras, espingardas e pistolas. Três se posicionaram em frente às ruas que dão acesso à praça, atentos à chegada de qualquer outro veículo. Um deles arrombou a porta da agência bancária usando um pé de cabra e, carregando uma mochila nas costas, retirou os explosivos e os armou junto ao terminal eletrônico.

Um quinto bandido, armado com uma pistola, resolveu render Adriano Alves. "Ele disse que eu estava no lugar errado e na hora errada. Ele encostou a arma na minha cabeça e bateu algumas vezes. Então o que entrou com a mochila veio até onde estávamos e disse: você vai ver algo lindo agora, que nunca viu antes. Acendeu um cigarro, deu um trago e usou a piúba para acender o pavio". Em seguida, a porta do caixa-eletrônico foi detonada. A força da explosão arremesou a placa de ferro do terminal para fora da agência. Toda a estrutura do prédio foi destruída.

Momento de pavor

Ainda segundo a testemunha, os bandidos entraram na agência e levaram três gavetas de dentro do terminal eletrônico. Antes dos bandidos fugirem, Adriano Alves ainda viu sugir uma mulher saindo do Fiat Strada. "Ela perguntou para o que estava comigo se ele iria deixar uma testemunha. Pensei logo: pronto, vou morrer. Mas o bandido disse que podia me deixar pra lá". O estudante afirma que a quadrilha fugiu rapidamente, apenas poucos instantes após a explosão. Ele acredita que toda a ação tenha demorado 10 minutos. Os dois veículos, segundo ele, teriam partido em direção à cidade vizinha de Monte Alegre. Adriano se diz aliviado por ter escapado com vida depois do crime. "Ainda estou tremendo desde que aconteceu".

O gerente da agência, Jorge Soares, afirma que não foi possível ter uma estimativa da quantidade roubada pela quadrilha. "O caixa foi abastecido no dia anterior, que também foi o de pagamento dos aposentados. Então não temos ideia ainda do quanto foi sacado e quanto restava no terminal". Ainda segundo ele, também não foi possível identificar o tipo de explosivo utilizado. "Esperamos o resultado da perícia do Itep".

Clima na cidade é de tensão após o roubo

A explosão assustou a população da cidade de Lagoa Salgada. O agente de endemias Elson Cruz de Lucena, 35 anos, que mora a poucos metros da agência bancária, conta que acordou assustado com o estrondo. "Parecia que havia uma casa desabando. Todo mundo aqui em casa se levantou. Fomos até a porta e vimos apenas uma fumaça negra. Esperamos a nuvem escura se dissipar antes de sair à rua, mas todos já tinha fugido quando saimos". Ele, que nasceu e cresceu na cidade, afirma jamais ter visto algo parecido.

Uma comerciante de 59 anos, também vizinha da agência e que preferiu não ter o nome revelado, afirma também ter acordado na madrugada com o barulho. "Eu pulei da cama e vim até o alpendre para ver o que acontecia. Achei que tinha ocorrido um acidente de veículo e algum carro tinha explodido. Nem me lembrava que tinha um banco aqui ao lado. Mas só via a fumaça negra, que cobriu toda a praça. Não deu para ver quem estava na rua".

Ela afirma que somente soube que ocorrera o arrombamento depois que a poeira se dissipou. "Se eu soubesse que eram bandidos, nem tinha aparecido aqui fora". Ela se diz temerosa com a violência na cidade. "Por isso nem quero que divulguem meu nome, para que nenhum deles pense em vir aqui novamente. Estamos todos apavorados".

Carlos Santos/DN/D.A.Press/D.A Press



Moradores do lugar, que fica a 52km de Natal, foram acordados pelo estrondo

POLICIAL QUEIXA-SE DO EFETIVO

O sargento PM Bonifácio conta que o crime ocorreu 30 minutos após ele ter feito uma ronda pela cidade. "Eu estava no destacamento quando ouvi o estrondo. De repente, várias pessoas ligaram, informando o que aconteceu. Eu então pedi reforço ao efetivo de Monte Alegre e de Nova Cruz, que são maiores que o nosso". Cerca de 15 minutos após a explosão, a polícia chegou ao local, mas não encontrou mais qualquer suspeito. Foi montado um cerco nas estradas que ligam as cidades vizinhas, mas nenhum bandido foi localizado.

José Bonifácio Gomes reclama que o efetivo de serviço em Lagoa Salgada é muito reduzido para atender esse tipo de ocorrência. "Diariamente ficam somente dois policiais de serviço. Um soldado, que tira o serviço do dia, e eu, que não posso jamais deixar de estar de prontidão. Dessa forma, não podemos combater crimes desse porte".

Rotina no Nordeste

O major PM Gaspar Linhares, comandante do 8º batalhão de Nova Cruz, responsável também pela área de Lagoa Salgada, acredita que o crime ocorrido na madrugada de ontem tenha sido cometido por uma quadrilha que tem agido nos estados da Paraíba e Pernambuco. Ele suspeita da participação de mais envolvidos, apesar de não saber precisar o quanto. "Sabemos que há toda uma rede de informação por trás desses bandidos".

Na madrugada de 19 de julho deste ano, duas agências do Banco do Brasil, localizadas nas cidades de Umarizal e Martins, a cerca de 400km de Natal (na região Oeste), tiveram os caixas-eletrônicos explodidos. Houve uma diferença de apenas 40 minutos entre os dois crimes. Estima-se que esses arrombamentos tenham sido praticados por uma quadrilha composta por pelo menos 10 criminosos, todos oriundos de cidades localizadas entre as fronteiras dos estados de PB e RN.

Matéria publicada na edição de ontem do jornal paraibano O Norte aponta que, segundo investigações do Grupo de Operações Especiais (GOE) da Polícia Civil daquele estado, familiares dos bandidos ou funcionários que são amigos dos integrantes das quadrilhas fazem o desvio dos explosivos, de pedreiras para os criminosos.

O delegado do GOE, Walber Virgolino, tem informações precisas sobre o esquema de desvio desses produtos pelas quadrilhas.

DEBAIXO DO CARRO

MOTORISTA ENCONTRA CADÁVER

Por volta das 2h da madrugada de ontem, Ranielle Silva de Oliveira, 29 anos, foi assassinado com um tiro no pescoço no bairro Santa Helena, Mossoró. O corpo foi escondido embaixo de um veículo e a polícia só foi acionada por volta das 7h quando o dono do carro estava saindo de casa e notou o corpo de Ranielle. A vítima trabalhava como flanelinha, teria envolvimento com drogas e já havia sido presa. Segundo moradores da rua, foram ouvidos disparos. Somente no início da manhã, quando o dono do veículo saía de casa percebeu que o corpo embaixo do carro e acionou o Samu. A polícia chegou por volta das 7h e registrou a ocorrência. O corpo foi encaminhado para o Itep.

BOM PASTOR

JOVEM É ASSASSINADA A FACADAS

Uma jovem passava pela Rua José Flor, no bairro de Bom Pastor, Zona Oeste, quando, por volta das 21h45, foi abordada por um homem que a matou com três facadas, tendo uma acertado o coração. A vítima foi a jovem de 20 anos Shirlene Araújo Costa e o acusado é conhecido como "Elsinho", um desafeto da moça. De acordo com o tenente Isaac Paiva, do 9º Batalhão de Polícia Militar, ainda não se sabe a motivação do crime. O suspeito ainda não havia sido encontrado até a noite de ontem.

MÃE LUIZA

PM FECHA BOCA DE FUMO

A Polícia Militar fechou uma boca de fumo na Rua São José, Mãe Luiza, região Leste de Natal. Os policiais já haviam recebido denúncias de que a casa 614 da rua era utilizada por traficantes. Ao chegarem no lugar, os PMs, ainda do lado de fora, ouviram um barulho de uma arma sendo destravada. Temendo uma reação, resolveram invadir a casa. Ao entrarem, viram Ricardo de Macedo Viana, que tentou fugir. O acusado saiu pulando muros, mas a polícia o alcançou. Na boca de fumo, foram encontrados quatro tabletes de maconha, duas pedras grandes de crack e uma trouxa de cocaína, além de cartuchos de pistolas 9mm, .40, .25, espingarda calibre 12 e revólveres 38 e 22.

Cozinheiro é preso por abusar de adolescentes

Carioca é acusado de fazer orgias com garotos na sua casa, em Canguaretama, no Litoral Sul

Policiais civis de Canguaretama, município distante 73km de Natal, no Litoral Sul, cumpriram um mandado de prisão, por volta das 10h desta terça-feira, contra o cozinheiro Marco Antônio de Pontes, mais conhecido por "Marco Flecha", de 26 anos. Marco é acusado de aliciar adolescentes para práticas sexuais. Ele é do Rio de Janeiro e vive na cidade há cinco anos. Pessoas da comunidade tinham feito uma denúncia ao Ministério Público dizendo que havia orgias com adolescentes na casa dele. O acusado foi preso em sua residência na companhia de dois jovens, um de 15 e um de 16 anos. No local havia vasto material pornográfico gay.

De acordo com Valdenir de Almeida, chefe de investigações da polícia de Canguaretama, o acusado estava sendo investigado por aliciamento de adolescentes para práticas sexuais em sua casa, mas somente nesta terça-feira o mandado de prisão foi expedido pela Justiça. Em depoimento, o acusado disse apenas que costumava fazer festas em casa, mas negou ter tido relações sexuais sexuais com os jovens.

O garoto de 15 anos foi levado à delegacia e disse que acusado fazia sexo com o rapaz de 16 na presença dele, mas que ele próprio jamais tinha tido relações sexuais com o cozinheiro. A comunidade aplaudiu a polícia ao ver Marco sendo preso. O acusado encontra-se na delegacia de Canguaretama e será levado à delegacia de Nova Cruz hoje.

Brejinho

Um outro caso de abuso sexual contra garotos chocou a região Agreste nos últimos dias. No sábado passado, o ex-coordenador de Meio Ambiente da prefeitura da cidade (a 48km de Natal), Carlos Romeu Gama Silva, 40 anos, foi preso em sua casa, acusado de abusar sexualmente de três meninos, de 9, 11 e 12 anos. Segundo o sargento PM Raimundo Assis de Araújo, o suspeito oferecia R$ 5 para as vítimas praticarem sexo em uma casa abandonada. Além da prisão, a polícia apreendeu 74 revistas pornográficas de conteúdo gay e o computador de Carlos Romeu. A denúncia foi feita pelo pai de dois dos garotos supostamente violentados.

Ascom/Divulgação/D.A Press

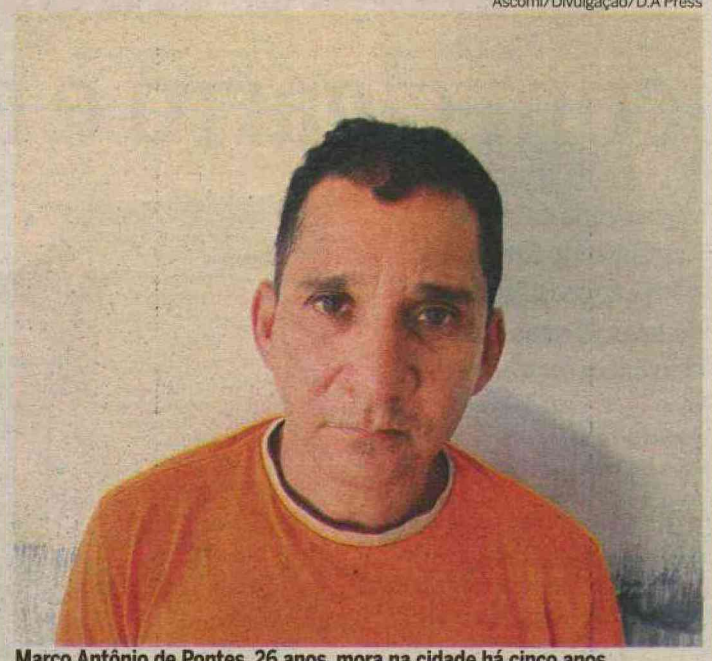

Marco Antônio de Pontes, 26 anos, mora na cidade há cinco anos

Ocamera.blogspot.com/Reprodução

OESTE

Ossos carbonizados podem ser de fotógrafo

Da Gazeta do Oeste

Os restos mortais encontrados carbonizados dentro de um veículo incinerado em Serra do Mel, na região Oeste, a 280km de Natal, foram encaminhados ontem ao Instituto Técnico-científico de Polícia (Itep) de Natal para serem submetidos a exames de DNA na tentativa de confirmar se pertencem ao fotógrafo Eliéber Santos da Costa, de 37 anos, responsável pelos ensaios do site Coelinhas do Brasil, franquia de Mossoró. Para os familiares de Eliéber Santos não há dúvidas de que o corpo carbonizado pertence ao fotógrafo, que está desaparecido desde o sábado passado, 6.

Homem desapareceu no último sábado

O veículo do fotógrafo, um Corsa Sedan, de placa MXX-8927, de Mossoró, foi encontrado completamente destruído pelo fogo na manhã do domingo passado, 7, no lote 26 da Vila Alagoas, no município de Serra do Mel, a 25 quilômetros de Mossoró.

Dentro do veículo, peritos do Itep de Mossoró encontraram os restos mortais de uma pessoa no banco de trás do veículo, além de objetos pessoais pertencentes a Eliéber Santos, como câmeras fotográficas e um notebook retorcidos pelas chamas. Colegas de trabalho do fotógrafo informaram que na última vez que foi visto, Eliéber Santos havia recebido um telefonema marcando um encontro em Serra do Mel. O crime está sendo investigado pela polícia do município de Serra do Mel, pelo Serviço de Inteligência da Polícia Militar, da Segunda Seção, e a principal linha de investigação aponta motivação passional como causa do homicídio. Apesar das investigações estarem sendo mantidas em sigilo, a polícia já tem o nome de um suspeito que está desaparecido.

Na residência de Eliéber Santos, no bairro Belo Horizonte, seus familiares ainda estão bastante abalados e não quiseram prestar declarações sobre as investigações. Um irmão do fotógrafo, que pediu para não ser identificado, informou que cedeu material genético para ser comparado com o do cadáver carbonizado. Além de fotógrafo freelancer, Eliéber Santos também atuava como agente de proteção ao menor e vigilante de uma empresa de segurança que presta serviço à Petrobras.

O site de acompanhantes "coelhinhasdobrasil.com.br", para o qual Elieber Santos prestava serviços fotografando modelos, chegou a divulgar um nota de pesar lamentando a morte do fotógrafo. Funcionários do Itep disseram que será muito difícil descobrir através de exames laboratoriais se a vítima foi morta primeiro, e depois carbonizada ou se chegou a ser queimada viva. Até chegar ao local onde o carro foi destruído, os autores do crime abriram caminho entre os cajueiros com o próprio veículo. Segundo policiais que investigam o crime, somente com a prisão dos autores do crime e de um possível mandante, o crime poderá ser esclarecido.



Restos mortais estavam neste carro. Família acha que se trata de Eliéber



Arquivo Pessoal/Divulgação/D.A Press

SIMULAÇÃO

CRUZEX CONTINUA EM NATAL

A quinta edição do maior exercício combinado de combate aéreo da América do Sul já começou. A Operação Cruzeiro do Sul V (Cruzex V) envolve 12 países e conta com a participação de mais de três mil militares de todo o mundo. Segundo o porta-voz da Cruzex, coronel Henry Munhoz, a operação acontece até o dia 19 no Rio Grande do Norte, Ceará, Pernambuco e Paraíba. Além do Brasil, participarão do treinamento com aeronaves o Uruguai, Argentina, Chile, Estados Unidos e França, enquanto a Bolívia, Canadá, Colômbia, Equador, Paraguai e Inglaterra participarão como observadores. "A Cruzex consiste em unir várias forças aéreas para voar junto, seguindo as regras da Organização do Tratado do Atlântico Norte (Otan)", disse.

Henry Munhoz disse ainda que treinar a força aérea para planejar guerra usando força de coalizão é um dos principais objetivos da realização da Cruzex. Além disso, a operação possibilita treinamento defensivo e ofensivo aos militares da Força Aérea Brasileira (FAB). Como as forças dos Estados Unidos e França já possuem vivência, será uma troca de experiência muito boa. A Cruzex permitirá estreitar os laços de amizade com onze países", afirmou.

Equipamento

O coronel ressaltou que só em Natal, quase 100 aeronaves participarão do exercício, sendo 66 caças. "A primeira fase da operação começou na terça-feira. O natalense notará uma grande movimentação de aeronaves da cidade. Mas é normal e faz parte do treinamento. Nenhuma aeronave estará com carregamento real, como míssil, bomba e canhão", disse.



Johnison Barros/D.A Press

Evento tem cerca de 100 aeronaves

ABERTO AO PÚBLICO

Os portões da Base Aérea de Natal estarão abertos para o público no sábado da próxima semana (13), das 9h às 16h30, reservado exclusivamente para visitação. A entrada é gratuita. A programação do dia será encerrada com uma homenagem feita pela Esquadrilha da Fumaça. "As pessoas poderão ver as aeronaves de perto e ter um contato mais próximo com o equipamento", destacou o coronel Henry Munhoz.

Polícia apreende motos do tipo "cinquentinha"

Cerca de 30 motocicletas irregulares foram recolhidas, provocando insatisfação nos proprietários

Gabriela Olivar
gabrielaolivar.rn@dabr.com.br

Eduardo Maia/DN/D.A Press



Veículos foram confiscados pelo CPRE na Ponte de Igapó, Zona Norte

Cerca de 30 motocicletas do tipo "cinquentinha" foram apreendidas num intervalo de uma hora, ontem, no posto do Comando da Polícia Rodoviária Estadual (CPRE), na Ponte de Igapó. Das 12h30 às 13h30, policiais militares fizeram abordagens que resultaram na constatação de diversas irregularidades. A operação deixou usuários do ciclomotor revoltados, justificando que não sabiam das informações alegadas pelos oficiais e soldados.

Segundo o tenente Alam Santos, o Código de Trânsito Brasileiro (CTB) prevê que todo veículo em via deve estar registrado, ou seja, emplacado para que possa ser identificado. Segundo o oficial, muitos acidentes em Natal acontecem envolvendo os ciclomotores, além da prática recorrente de crimes como assalto. "A maior parte dos condutores apreendidos estava sem registro ou sem a ACC (Autorização para Conduzir Ciclomotor)", explicou.

Depois de abordados, os condutores com irregularidades receberam um auto de infração e serão submetidos a um processo administrativo. As motocicletas foram recolhidas ao pátio do Detran, na Cidade da Esperança, para onde os proprietários devem ir na tentativa de regularizar a situação. O auxiliar de cozinha Diego Batista, 25 anos, estava indo ao trabalho quando foi parado na barreira Norte. "Quem vende não informa direito os nosso deveres", reclamou o condutor, alegando, ainda, que a documentação da "cinquentinha" está em dia, inclusive com autenticação em cartório. "Fui pego totalmente de surpresa e quero um prazo".

O autônomo Alessandro do Nascimento, que também sofreu a apreensão, afirmou que deveria ter havido um "serviço educativo" que informasse à população sobre os itens do CTB que falam sobre os ciclomotores.

UPA

Líderes comunitários fazem protesto

Gabriela Oliva/DN/D.A Press



Moradores são contrários à mudança no sistema de administração

Líderes comunitários de bairros da Zona Norte e grupos de moradores realizaram, na tarde de ontem, um protesto a favor do atual sistema pelo qual funciona a Unidade de Pronto Atendimento (UPA) do Pajuçara, a parceirização - um tipo de gestão terceirizada. A mobilização aconteceu em frente ao próprio hospital, e os participantes aproveitaram a ocasião para também recolher assinaturas contra a mudança no tipo de administração.

O protesto foi motivado por mobilizações anteriores por parte dos servidores municipais de saúde, que reclamam contra a privatização de alguns serviços da prefeitura, entre eles a UPA. De acordo com alguns moradores e usuários da unidade que falaram ao microfone durante o manifesto da tarde de ontem, o atendimento não deve ser modificado, porque tem dado certo.

"Antes éramos tratados de qualquer forma, como se fôssemos bichos, por servidores despreparados. Na UPA, a coisa é diferente", afirmou uma dona de casa que não quis se identificar à reportagem. O coordenador geral da UPA Pajuçara, Cristian Tassi, afirmou que em estados como São Paulo, Bahia, Pernambuco, Alagoas, Rio de Janeiro e Minas Gerais há várias unidades de saúde que funcionam pelo sistema de parceirização, como organizações sociais. Ainda segundo ele, desde que começou a funcionar, em junho passado, a UPA já atendeu a mais de nove mil pessoas. "Em pesquisa de satisfação, 98% dos usuários entrevistados atribuíram os conceitos bom ou ótimo", justificou. "Será que as unidades privadas têm esse índice?". (GO)

DN Online

Veja vídeo sobre o assunto em:
www.dnonline.com.br

VERA CRUZ

ACUSADO DE ASSALTOS É PRESO

A Polícia Civil do Rio Grande do Norte cumpriu, no final da tarde da segunda-feira, um mandado de prisão expedido pela 1ª Vara Criminal da Comarca de Rio Verde (GO), contra José Antônio Alves, de 29 anos, acusado de homicídio. José Antônio, que é natural de Vera Cruz, foi preso no município de Monte Alegre, distante 34 km da capital. Ele encontra-se custodiado em Natal à disposição da Justiça, até ser transferido para o distrito da culpa, em Goiás.

NATAL

EXPOSIÇÃO SOBRE HISTÓRIA

A história de Natal, os pontos turísticos, os aspectos naturais, o lado econômico e a biografia de suas maiores personalidades. Estes serão alguns dos assuntos abordados pelos alunos da Escola Lápis de Cor, durante a exposição "Atos e Retratos de Natal: a música, a arte e a dança no contexto da ELC", que acontecerá entre os dias 18 e 19 deste mês. Depois, ainda será feita uma apresentação de dança e dramatização no Centro de Convenções, no dia 28. O evento faz parte das comemorações em torno dos 20 anos da Escola Lápis de Cor.

ESTADUAL

CONCURSO DA SAÚDE É PRORROGADO

O governador Iberê Ferreira de Souza prorrogou, por mais dois anos, o concurso público realizado para provimento de vagas na Secretaria de Estado da Saúde Pública (Sesap). A prorrogação começa a contar a partir do dia 27 de dezembro de 2010, para o preenchimento de cargos e formação de cadastro de reserva da Sesap. O certame ocorreu em 30 de março de 2008, quando foram oferecidas 1.010 vagas para convocação imediata e 4.040 para formação de cadastro de reserva para diversos cargos do nível médio e superior, como médico, enfermeiro, biólogo, comunicador social, farmacêutico bioquímico, necrotomista, técnico de análises clínicas, técnico de enfermagem, dentre outros.

TRIBUNAL DE JUSTIÇA DO ESTADO DO RIO GRANDE DO NORTE
COORDENADORIA DE LICITAÇÃO, CONTRATOS E CONVÊNIOS

Pregão Presencial nº 26/2010. Processo nº 63.298/2010-8.
Objeto licitado: aquisição futura de mobiliário para atender às necessidades do Poder Judiciário Estadual, fazendo uso do sistema de registro de preços.

AVISO AOS LICITANTES

Avisamos a todos os interessados que a sessão de abertura do pregão presencial nº26/2010, marcada para ocorrer no próximo dia 11.11.2010 às 10h, fica **REAPRAZADA** para ocorrer no dia **24 de novembro de 2010, às 10 horas,** tendo em vista que o Departamento de Arquitetura e Engenharia do Tribunal acolheu parte dos pedidos de esclarecimentos ao edital, medida que interfere na formulação das propostas dos eventuais participantes.
Natal/RN, 9 de novembro de 2010.
Rodrigo Costa Rodrigues Leite - Pregoeiro

PREFEITURA MUNICIPAL DE SANTA CRUZ/RN

AVISO DE LICITAÇÃO
PREGÃO PRESENCIAL Nº 19/2010

O Pregoeiro da Prefeitura Municipal de Santa Cruz/RN torna público a quem interessar, que estará realizando no dia 23 de novembro de 2010, às 10:00 horas, a Licitação - PREGÃO PRESENCIAL Nº 19/2010, objetivando a aquisição de medicamentos. O Edital encontra-se disponível na sede da Prefeitura, à Rua Ferreira Chaves, nº 40, Centro, Santa Cruz/RN, no horário das 07:00 às 13:00 horas, de segunda a sexta-feira.

Santa Cruz/RN, em 09 de novembro de 2010.
Pregoeiro Municipal.

Caern
ESTADO DO RIO GRANDE DO NORTE
Secretaria de Estado de Meio Ambiente dos Recursos Hídricos - SEMARH
Companhia de Águas e Esgotos do Rio Grande do Norte - CAERN

RESULTADO DE JULGAMENTO - PL Nº 0179/2010 - TOMADA DE PREÇOS

Aviso

A Comissão Permanente de Licitação - CPL, no uso de suas atribuições legais, torna público que após análise das Propostas de Preços, decide desclassificar as propostas das empresas: ABS INDÚSTRIA DE BOMBAS CENTRÍFUGAS LTDA, AG TECH SISTEMAS LTDA EPP, IMBIL - INDÚSTRIA E MANUTENÇÃO DE BOMBAS ITA LTDA e INSTRONIC INSTRUMENTOS DE TESTES LTDA. Prazo recursal na forma da Lei.

Natal/RN, 09 de Novembro de 2010.
Maria Alzira Ferreira Sena.
Presidente da CPL.

RIO GRANDE DO NORTE
SECRETARIA DE ESTADO DO TRABALHO, DA HABITAÇÃO E DA ASSISTEÊNCIA SOCIAL-SETHAS
FUNDAÇÃO ESTADUAL DA CRIANÇA E DO ADOLESCENTE - FUNDAC/RN
COMISSÃO PERMANENTE DE LICITAÇÃO - CPL

AVISO DE LICITAÇÃO - CONCORRÊNCIA PÚBLICA Nº 002 / 2010.

A Fundação estadual da Criança e do Adolescente, por intermédio de sua Presidente da Comissão Permanente de Licitaçao, nomeada pela Portaria Nº 148/2009 de 10 de junho de 2009 vem, por meio deste, comunicar aos interessados a realização do Certame Licitatório na modalidade CONCORRÊNCIA PÚBLICA, tipo menor preço GLOBAL, destinado à **CONTRATAÇÃO DE EMPRESA ESPECIALIZADA PARA CONSTRUÇÃO DO CENTRO EDUCACIONAL - CEDUC DA REGIÃO METROPOLITANA DA GRANDE NATAL, LOCALIZADO NO MUNICIPIO DE CEARÁ-MIRIM/RN**, conforme ESPECIFICAÇÃO TÉCNICA DA OBRA - ANEXO 6 do edital, e processo nº 228994/2010-1, na forma como preconizam a Lei Federal Nº 8.666/93, e suas posteriores alterações. O recebimento e abertura dos envelopes de HABILITAÇÃO E PROPOSTA DE PREÇO, dar-se-ão no dia 09 / 12 / 2010, às 09:00 horas, na sala da Comissão Permanente de Licitação da Fundac-RN, Centro Administrativo Bloco SETHAS BR 101 Km 0 - Lagoa Nova Natal - RN. O Edital encontram-se à disposição das empresas que demonstrem interesse em participar do certame, no site **www.rn.gov.br**, cuja cópia poderá ser obtida nos horários das 08:00 às 13:00h, na sala da Comissão Permanente de Licitação da FUNDAC, no endereço supracitado. Maiores informações poderão ser prestadas pelo - Telefone (84) 3232 - 4013. Obs. Os interessados em adquirir cópia do Edital diretamente na FUNDAC, deverão dirigir-se a CPL/FUNDAC-RN, portando o Carimbo da Empresa, um disquete, CD ou Pendrive.

Natal, 09 de novembro de 2010.
Giovanna da Costa Teodoro
Presidente da Comissão Permanente de Licitação - CPL - Fundac-RN

Eleição para reitoria a da UFRN acontece hoje

Cerca de 35 mil alunos, professores e funcionários vão eleger a primeira mulher a comandar a instituição

Érika Damásio
Especial para o Diário de Natal
erikadamasio.rn@dabr.com.br

Fábio Cortez/DN/D.A Press



Daiane Nunes/DN/D.A Press



Maria Arlete Duarte de Araújo (E) e Ângela Maria Paiva Cruz são as candidatas

Hoje, cerca de 35 mil pessoas, entre alunos, professores e funcionários irão as urnas para eleger a primeira mulher para o cargo de reitoria da Universidade Federal do Rio Grande do Norte (UFRN). As candidatas Ângela Maria Paiva Cruz e Maria Arlete Duarte de Araújo disputarão o controle da instituição por quatro anos, administrando um orçamento anual de R$ 1 bilhão. Serão 11 zonas eleitorais com 74 urnas convencionais. O horário de votação terá inicío às 8h e se estenderá até às 17h ou 21h, dependendo do local da eleição. (A consulta poderá ser realizada no site da Comissão eleitoral da UFRN).

Poderão participar do processo os professores efetivos, alunos matriculados e que estão cursando disciplinas no semestre 2010.2 e servidores, mesmo aqueles que estão de férias ou licença.

No prazo de 72 horas antes das eleições as candidatas já não podem conceder entrevistas. Para o presidente da comissão central para consulta de escolha para reitor, Nilsen Carvalho, a previsão é que as eleições sejam tranquilas "Até domingo as candidatas apresentaram um bom nível nos debates e mostravam a preocupação em discutir as propostas para a melhoria da UFRN", comenta. A apuração será feita pela Comissão Central na quinta-feira,11, a partir das 9h, no Ginásio Poliesportivo do Campus. Logo após o término, será feita a divulgação do resultado, que será disponibilizado no site da Comissão e veiculado pelos meios de comunicação da Instituição.

AS CONCORRENTES

Maria Arlete Duarte de Araújo
Professora titular do Departamento de Ciências Administrativas da UFRN desde 2007. Formada em administração pela Universidade Federal de Sergipe (1978), mestre em administração pela Universidade Federal da Paraíba (1983), especialista em administração universitária pela UFRN (1990), doutora em administração pela Escola de Administração de Empresas de São Paulo /FGV-SP (1996). Realizou o seu pós-doutoramento na Universidade Pompeu Fabra, em Barcelona, Espanha, , no período de agosto de 2008 a julho de 2009, tendo realizado um estudo comparativo das novas formas de responsabilização nos sistemas de saúde da Catalunha (Espanha) e no Brasil. O seu ingresso na UFRN ocorreu em 1982 por concurso público de provas e títulos.

Ângela Maria Paiva Cruz
É atualmente vice-reitora (assumiu o cargo em 2007, na gestão que vai até maio de 2011) e coordenadora do Programa de Reestruturação das Universidades Federais (Reuni) na UFRN. Em sua trajetória acadêmica foi vice-diretora do Centro de Ciências Humanas, Letras e Artes (CCHLA), chefe do Departamento de Filosofia, membro do Conselho de Centro do CCHLA, do Conselho de Ensino Pesquisa e Extensão (Consepe), do Conselho de Administração (Consad) e do Conselho Universitário (Consuni), membro da Comissão de Extensão, de Pesquisa e Pós-Graduação, da Comissão Permanente de Desenvolvimento Institucional (CPDI) e presidente da Comissão de Avaliação da Docência. Ingressou como professora na UFRN em 1983. Tem bacharelado e licenciatura em matemática, mestrado em filosofia e doutorado em educação, com atividades na graduação e pós-graduação.



EDITORA >> Adriana Amorim (adrianaamorim.rn@dabr.com.br) muito.rn@dabr.com.br

Carlos Santos/DN/D.A Press



Para o autor, 'cordelivro' *Como eram os animais* "chega para colocar o cordel em seu devido lugar"

TRECHOS DA OBRA

A cobra muito elegante
(O macaco me contou)
Andava em pé se amostrando,
Mas num toco ela topou;
Caiu quebrou a coluna
Nunca mais se aprumou.

O bode, desiludido,
Com os conflitos sociais
Deixou a barba crescer,
Ficou radical demais
Sem tomar banho virou
O hippie dos animais.

Para afinar a cinturinha
Malhou bastante o leão
Pois era um gordo pançudo
Com um tremendo barrigão
Hoje de peito pra fora
Ele é todo saradão

Cordel tamanho família

Izaías Gomes inova e lança amanhã, na Siciliano do Midway Mall, seu novo trabalho, desta vez em formato A4

Sérgio Vilar
sergiovilar.rn@dabr.com.br

E ainda tem quem ache que escritor não vive de sua arte. O cordelista, adaptando Euclides da Cunha, "é um forte". Vive do ofício de relatar os causos do cotidiano ou rememorar os sertões perdidos de Oswaldo Lamartine. Izaías Gomes até foi além. E lança amanhã um "cordelivro". São os tempos ditos pós-modernos. Os tradicionais folhetos de cordel pendurados em barbantes nas feiras sertanejas, agora em formato de livro e vendidos nas prateleiras das livrarias. O lançamento de *Como eram os animais* (Chico Editora, R$ 24,90, 40p) será no auditório da Siciliano do Midway, às 19h. O formato é estranho. Por mais parecido com um livro infantil, os cordeis típicos, amarrados na rima e na métrica, distorcem o comum e despertam o vislumbre de um novo mercado para o gênero. Izaías diz que não. "Não compete porque o leitor tradicional compra o cordel pelo preço e pelo folheto. O cordelivro chega para colocar o cordel em seu devido lugar".

Qual o lugar? Nas trincheiras da literatura, no gênero literário. "Cordel não é apenas causos de sertão. É uma visão ultrapassada ainda persistente em muitas pessoas", reclama. De fato. Leandro Gomes de Barros foi o primeiro cordelista e já escrevia sobre um possível apocalipse do planeta causado pelo Cometa Harley em 1910. E os cordeis romanceados são muitos. Até alguns mais antigos em formato de livretos, mas ainda longe do formato do novo cordelivro. O cordel em tamanho A4 e material gráfico em papel couchê, com ilustrações em cada página e seguida por uma estrofe, já foi publicado pelo cordelista mossoroense Antônio Francisco. Aqui no Rio Grande do Norte foram só eles dois. O de Izaias é voltado ao público infantil. No Brasil já foram mais de 50 publicados nos últimos cinco anos. É que este Rio Grande ainda está aquém de estados vizinhos em matéria de cordel. Seja em qualidade, publicação e, principalmente, de mercado editorial e de leitor.

Izaias tem uma antologia com os principais nomes do cordel nacional. Do Rio Grande do Norte, apesar de nomes como Luiz Campos, Crispiniano Neto, Zé Saldanha e outros, figura apenas Luiz da Costa Pinheiro, natural de Goianinha, falecido nos anos 60. "Ele morava em Fortaleza. Era pouco conhecido. É feito eu: sou mais lembrado fora do meu Estado. Luiz publicou trilogias de cordel já naquela época. Eram cordeis com histórias enormes, romanceadas", conta. Luiz é dedicado à poesia de cordel há mais de 50 anos. Vive na mesma casa sem banheiro durante esse tempo todo. Nunca mereceu prestígio merecido. Izaias montou sua própria editora há quatro anos. A Chico Editora é das cinco maiores do Brasil, hoje. Já publicou mais de 60 títulos.

SERVIÇO

Lançamento - Como eram os animais (Cordelivro)
Autor: Izaias Gomes
Data e hora: amanhã, às 19h
Onde: Livraria Siciliano do Midway
Preço: R$ 24,90

Z+
VENDA ANTECIPADA
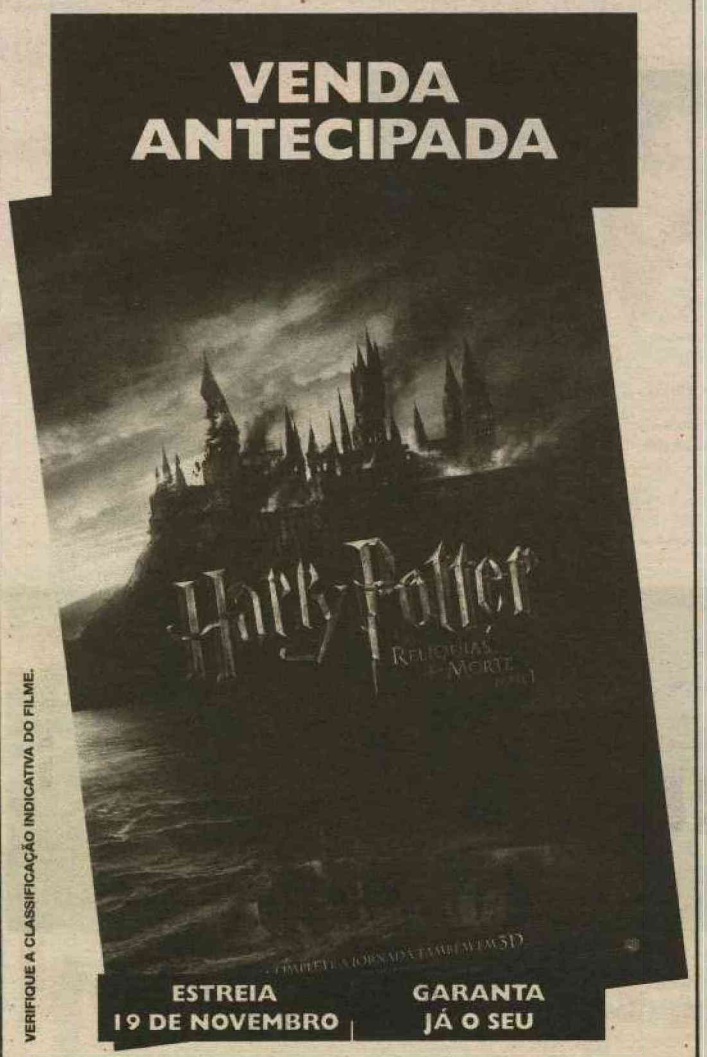

ESTREIA 19 DE NOVEMBRO
GARANTA JÁ O SEU
CONHEÇA A PROGRAMAÇÃO E COMPRE SEUS INGRESSOS NO WWW.CINEMARK.COM.BR.
CINEMARK
É MAIS QUE CINEMA. É CINEMARK.
VERIFIQUE A CLASSIFICAÇÃO INDICATIVA DO FILME.



FLÁVIA FREIRE (Marina Lino, interina)
e-mail: marinalino@msn.com

muito social

DEU NO twitter

@marinalino

@natalrunner - Parabéns à organização da @Corrida10KNatal. Sensacional! Grande evento com muita gente prestigiando e torcendo pelos atletas!

MÉDICAS PREMIADAS

Ficamos sabendo que a neonatologista Lilianny Medeiros Pereira, a fonoaudióloga Vivianny de Medeiros Lopes e a fisioterapeuta cearense Daniele Vileicar foram à final do 2º *Prêmio Inovação Medical Service*, que valoriza e divulga os trabalhos mais inovadores em saúde pública no Brasil. O trabalho foi escolhido entre mais de 200 pesquisas inscritas e consiste na terapia de recuperação neurológica denominada "método Padovan". A neonatologista trabalha com crianças prematuras que tiveram problemas durante o parto com falta de oxigênio, levando a lesões cerebrais com seqüelas, e utiliza técnicas inovadoras na recuperação. Parabéns à iniciativa!

HISTÓRIA FESTEJADA

Os bacanões Clóvis Cavalcanti Filho, Constantino Cartaxo Júnior e Marcos Antonio Ramos estão na maior expectativa para receber amanhã mais de 500 corretores e diretores das principais imobiliárias das capitais potiguar e paraibana, na festa de comemoração aos 23 anos da Planc. A partir das 19h, a badalação movimenta o Versailles Cidade Jardim com apresentação cultural e palestra motivacional.

CRIANÇADA NA PASSARELA

Os irmãos Flávia, Bruno e Mariana Araújo recebem hoje uma turminha especial. Para apresentar em primeira mão a coleção verão 2011 da Lilica Ripilica e do Tigor T. Tigre, um grupo selecionado de cerca de 100 meninas e meninos vão arrasar hoje no desfile de lançamento. Cada criança apresentará um *look* de acordo com seu estilo, desfilando uma das coleções mais esperadas do ano. Os pais-corujas estão na maior expectativa!

LEITURA POTIGUAR

Repercute muito bem a campanha capitaneada pelo jornalista Públio José, com a proposta de fomentar a venda de livros de autores potiguares neste Natal. Intitulada *Escritor potiguar: o presente de Natal*, a campanha segue com o objetivo de chamar atenção da sociedade, empresários, poder público e formadores de opinião para a oportunidade de presentear as pessoas com livros de autores locais no período natalino.

BOA MÚSICA

Em novembro, o *Praia Shopping Musical* traz uma novidade. Aos sábados e domingos, das 13h às 15h, o projeto cultural a animação é para embalar o horário de almoço. Durante este mês, as apresentações ficarão por conta de Edja Alves, sempre cantando os clássicos da MPB. Desde 2006, mais de cinco mil artistas já passaram pelo palco do projeto.

NAS GALÁXIAS

A Irmã Marli Araújo, diretora do Colégio das Neves, comemora a conquista de seis medalhas na Olimpíada Brasileira de Astronomia e Astronáutica (OBA). Os alunos Thayná Dantas, Rebeka Oliveira, Matheus Furstemberger e Raissa Medeiros conquistaram medalhas de prata; Daniel Jales e Ingrid Rocha ganharam a de bronze. A OBA teve suas provas realizadas em todo o Brasil e a classificação das escolas não é divulgada, já que o principal intuito é promover a propagação do conhecimento, divulgar a astronomia e fazer com que os alunos despertem desde cedo o interesse pelo assunto.

ORGULHO ALVINEGRO

Os abecedistas de plantão estão todos orgulhosos com a aparição do Mais Querido nos programas *Bem, Amigos!* e *SporTV News*, do canal SporTV. Galvão Bueno não poupou comentários e lembrou que o clube é recordista de títulos estaduais no Brasil. Em seguida, dentro da produção *Brasil Fora de Série*, a reportagem mostrou as belezas da cidade, trouxe depoimentos dos torcedores e bastidores do confronto decisivo, que levou o Mais Querido à final da Série C. Quem deve estar na maior alegria é o amigo Tertuliano Pinheiro, heim, TP?

Marina Lino/DN/D.A Press.



Corrida em busca da saúde

Quem acompanhou todos os detalhes da corrida *10K Night* foi o diretor de comunicação institucional da Cosern, Helder Vieira, ao lado da filha linda Maria Eduarda.

Marina Lino/DN/D.A Press.



Presenças vipérrimas no camarote da corrida *10K Night*, Dino Bombana, Francisco Lamy e o cônsul da Itália Rino Bordugna.

Arquivo Pessoal/DN/D.A Press



**OLHA ELA! ** Esse click é exclusivérrimo! A estrela do Ceará, Lázaro Medeiros, com Luiza Brunet já em terras nordestinas, aguardados no festão Cameron e Metro Quadrado hoje à noite, pela Casa de Ideias. Brá!

Alex Costa/Divulgação/DN/D.A Press



**FESTA BACANA ** Na Mostra Olimpo, quem brilhou foram as fofas Bebeta e Alessandra Gosson.

Arquivo Pessoal/DN/D.A Press



**FELICIDADES ** Parabéns especiais da coluna para o queridíssimo Diogo das Virgens.

Velinhas para...

- Cláudio Emerenciano
- Ana Paula Costa
- Cândida Simonetti
- Valério Fonseca

programação

destaquehoje

ATRAÇÃO // INTERTV



TV GLOBO / Márcio de Souza

BERILO DESMAIA AO VER DUAS JÉSSICAS EM *PASSIONE*

resumonovelas

GLOBO

MALHAÇÃO

Pedro e Catarina namoram. Obama e Duda veem a grande quantidade de comentários feitos no videolog. Catarina e Pedro prometem enfrentar todos para ficar juntos. Júlia e Arthur ficam sem graça ao verem Fred e Laura namorando. Tereza conta para Vera que Júlia preferiu falar primeiro com o pai de seu filho para depois contar a todos quem ele é. Pedro e Catarina se encontram na Caldeira e Fred flagra os dois.

ARAGUAIA

Nancy conta a Janaína sobre sua armação para separá-la de Fred. Padre Emílio aconselha Janaína a pensar em sua felicidade. Max liga e avisa Manuela que não vai encontrá-la, quando Vitor a surpreende. Solano estanha o jeito de Manuela ao telefone e Estela percebe. Amélia cede às investidas de Max. Solano liga para o quarto de Manuela e Vitor atende. Solano questiona Manuela sobre a presença de Vitor em seu quarto.

TITITI

Giancarlo demite toda a equipe da Moda Brasil. Ariclenes leva o croqui de Rony para Marta e Nicole e as duas reprovam o modelo. Suzana revela que Giancarlo deixou toda sua equipe desempregada. Gabriela acha que Jacques está tentando separá-la de Pedro e se revolta. Ariclenes encontra Suzana arrasada. As clientes voltam ao ateliê de Jacques e prometem recuperar tudo. Gustavo passa mal e é levado para o hospital.

PASSIONE

Bete confronta Fred, que não se intimida. Stela decide se afastar de Agnello. Fred pensa na noite do assassinato de Saulo e se preocupa com a ameaça que Melina lhe faz. Berilo desmaia ao ver duas Jéssicas. Agostina implora para Mimi não contar a seu marido sobre a suposta noite que passaram juntos. Bete entrega a Candê o cheque com a indenização de Lobato. Gemma fica furiosa ao encontrar Clara na casa de Totó.

RECORD

RIBEIRÃO DO TEMPO

Iara lê o jornal, que traz na primeira página a manchete "Conto de fadas ou golpe do baú?". Ellen e Carmem ficam encantadas ao verem Filó arrumada. Bruno sugere a Teixeira que eles traduzam o artigo e enviem para a Europa para a diretoria ver o que Arminda vem apoiando. Ajuricaba pede para Marta mandar o investigador Cardoso encontrá-lo na esquina de sua casa. Sônia sai de casa e Cardoso a segue.

hojenatv

INTERTV CABUGI
GLOBO - CANAL 11

05H00 TELECURSO EDUCAÇÃO BÁSICA
05H15 TELECURSO PROFISSIONALIZANTE
05H35 TELECURSO ENSINO MÉDIO
05H50 TELECURSO ENSINO FUNDAMENTAL
06H05 SAGRADO
06H07 GLOBO RURAL
06H25 BOM DIA RN
07H15 BOM DIA BRASIL
08H08 INTERTV NOTÍCIA
08H13 MAIS VOCÊ
09H41 GLOBO NOTÍCIA
09H44 TV GLOBINHO
12H00 RN TV - PRIMEIRA EDIÇÃO
12H45 GLOBO ESPORTE
13H15 JORNAL HOJE
13H45 VÍDEO SHOW
14H35 VALE A PENA VER DE NOVO
15H55 SESSÃO DA TARDE AMERICAN MALL
17H36 GLOBO NOTÍCIA
17H39 MALHAÇÃO
18H10 ARAGUAIA
19H00 RN TV - SEGUNDA EDIÇÃO
19H15 TI-TI-TI
20H15 JORNAL NACIONAL
20H45 PASSIONE
21H30 FUTEBOL 2010
23H55 JORNAL DA GLOBO
00H30 PROGRAMA DO JÔ
02H00 INTERCINE ESCOLHA O FILME

BAND NATAL
BANDEIRANTES - CANAL 3

04H45 ESPAÇO VIDA VITORIOSA
05H45 PRIMEIRO JORNAL
06H30 NA BOCA DO MUNDO
07H00 BAND KIDS
08H15 QUASE ANJOS
09H00 DIA DIA
10H15 JOGO ABERTO
11H30 JOGO ABERTO É AÇÃO
12H15 BOA TARDE RN
13H00 BAND MULHER
13H30 IMÓVEIS E CIA
14H00 VÍDEONEWS
15H00 MÁRCIA
16H15 BRASIL URGENTE
17H45 RN URGENTE
18H15 JORNAL DA BAND
19H10 FUTURAMA
19H35 SHOW DA FÉ
20H00 PRÉ-JOGO
20H30 FUTEBOL 2010 - AO VIVO - COPA SUL-AMERICANA PALMEIRAS X ATLÉTICO/MG - LOCAL A DEFINIR - CAMPEONATO BRASILEIRO CEARÁ X BOTAFOGO - DIRETO DE FORTALEZA/CE
22H45 TERCEIRO TEMPO
23H15 JORNAL DA NOITE
00H15 A NOITE É UMA CRIANÇA
01H30 ESPAÇO VIDA VITORIOSA

SIMTV
REDE TV - CANAL 17

04H00 IGREJA INTERNACIONAL DA GRAÇA DE DEUS
05H00 IGREJA INTERNACIONAL DA GRAÇA DE DEUS
06H00 IGREJA MUNDIAL DO PODER DE DEUS NATAL
07H00 TV KIDS
07H30 LEITURA DINÂMICA - PRIMEIRA EDIÇÃO
08H00 MANHÃ MAIOR
10H15 REDETVESPORTE
11H00 REVISTA 360
12H00 IGREJA DA GRAÇA - RN
12H30 RITMO BRASIL
13H00 IGREJA UNIVERSAL - VIVO
14H00 A TARDE É SUA
16H05 IGREJA MUNDIAL DO PODER DE DEUS NATAL
17H10 TV KIDS
17H40 SUA CIDADE
18H10 SIM ESPORTES
18H37 SIM NOTÍCIAS
18H45 TV FAMA
20H00 REDETVNEWS
21H00 SUPERPOP
22H45 LEITURA DINÂMICA
23H15 PROGRAMA AMAURY JR.
00H45 SUPER PAPO
02H00 IGREJA DA GRAÇA NOSSO PROGRAMA

TV UNIVERSITÁRIA
TV CULTURA - CANAL 5

04H50 SALTO PARA O FUTURO
05H50 TELECURSO ENSINO MÉDIO
06H05 TELECURSO ENSINO FUNDAMENTAL
06H20 TELECURSO TECENDO O SABER
06H50 JORNAL VISUAL
07H00 REPÓRTER BRASIL
07H45 COCORICÓ
08H00 PEQUENO VAMPIRO
08H30 UM MENINO MUITO MALUQUINHO
09H00 A TURMA DO PERERÊ
09H30 CIDADE DO FUTURO
10H00 CASTELO RÁ TIM BUM
10H30 JANELA JANELINHA
11H00 100% BRASIL
11H30 A TURMA DO PERERÊ
12H00 UM MENINO MUITO MALUQUINHO
12H30 CATALENDAS
13H00 DANGO BALANGO
13H30 CASTELO RA TIM BUM
14H00 COCORICÓ
14H15 CURTA CRIANÇA
14H30 VILA SÉSAMO
15H00 SEM CENSURA
16H30 ALTO FALANTE
17H00 ESTÚDIO MOVEL
17H30 KARKÚ, UMA GALERA ATREVIDA
18H00 CAFÉ FILOSÓFICO: ANASTÁCIO BORGES (REPRISE)
18H30 TVU NOTÍCIAS
19H00 OLHAR INDEPENDENTE (REPRISE)
19H30 NOVA ÁFRICA
20H00 REPÓRTER BRASIL
21H00 3 A 1
22H00 PLANETA AZUL: MAR ABERTO
23H00 A TV QUE SE FAZ NO MUNDO: GEÓRGIA
23H30 A GRANDE MÚSICA
00H30 SEM CENSURA

TV CÂMARA NATAL
CABO TV - CANAL 37

08H00 MEMÓRIA POLÍTICA - RAQUEL DE QUEIROZ
08H30 SOM DA NOSSA GENTE - MANOELA DARK
09H00 AUDIÊNCIA PÚBLICA SOBRE A CONSTRUÇÃO DE POLÍTICAS PÚBLICAS PARA MULHERES NO MUNICÍPIO DO NATAL - AO VIVO
12H45 NOTÍCIAS DA CÂMARA
13H00 CÂMARA ESPORTIVA - AO VIVO
14H00 SESSÃO ORDINÁRIA - AO VIVO
18H30 JORNAL DA CÂMARA - AO VIVO
19H00 REPRISE DO CÂMARA ESPORTIVA
20H00 REPRISE DA SESSÃO ORDINÁRIA
22H00 REPRISE DO JORNAL DA CÂMARA
22H30 PROGRAMAÇÃO AUTOMÁTICA

TV PONTA NEGRA
SBT - CANAL 13

:: ATÉ O FECHAMENTO DESTA EDIÇÃO, A EMISSORA NÃO ENVIOU A GRADE DO DIA.

TV ASSEMBLEIA NATAL
CABO TV - CANAL 36

:: ATÉ O FECHAMENTO DESTA EDIÇÃO, A EMISSORA NÃO ENVIOU A GRADE DO DIA.

TV TROPICAL
RECORD - CANAL 8

:: ATÉ O FECHAMENTO DESTA EDIÇÃO, A EMISSORA NÃO ENVIOU A GRADE DO DIA.

:: ENVIE SUA PROGRAMAÇÃO SEMANAL, ALTERAÇÕES, DÚVIDAS, SUGESTÕES OU CRÍTICAS PARA MUITO.RN@DABR.COM.BR

cinema

ESPECIAL

Tudo Pode Dar Certo (Whatever Works, EUA/França, 2009). Direção: Woody Allen. Elenco: Evan Rachel Wood, Larry David, Patricia Clarkson, Carolyn McCormick, Yolanda Ross, Michael McKean, Nicole Patrick, Lyle Kanouse, Adam Brooks, Boris Yellnikoff (Larry David) é um velho rabugento que tem o hábito de insultar seus alunos de xadrez. Ex-professor da Universidade de Columbia, ele considera ser o único capaz de compreender a insignificância das aspirações humanas e o caos do universo. Um dia, prestes a entrar em seu apartamento, Boris é abordado por Melodie St. Ann Celestine (Evan Rachel Wood), que lhe implora para entrar. Ele atende ao pedido, a contragosto. Percebendo sua fragilidade, Boris permite que ela fique no apartamento por alguns dias. Ela se instala e, com o passar do tempo, não aparenta ter planos de deixar o local. Até que um dia lhe diz que está interessada nele. **Cinemark 4**. 14h. 12a.

ESTREIA

Um Parto de Viagem (Duo Date, EUA, 2010). Direção: Todd Phillips. Elenco: Zach Galifianakis, Robert Downey Jr. Peter Highman (Robert Downey Jr.) está longe de casa e vai ser pai pela primeira vez. Assim, tudo o que ele queria era acompanhar o parto de seu filho e para isso ele tem exatos cinco dias para chegar a Atlanta, algo que um simples vôo faria em algumas horas. Mas ele não contava em conhecer, no meio do caminho, o aspirante a ator Ethan Tremblay (Zach Galifianakis), alguém que irá transformar sua viagem de volta numa verdadeira loucura. **Cinemark 7**. 14h40, 17h10, 19h20, 21h40. **Moviecom 4**. 14h, 15h55, 17h50, 19h45, 21h40. 14a.

Jogos Mortais - O Final (Saw VII, Canadá/EUA, 2010). Direção: Kevin Greutert. Elenco: Tobin Bell, Cary Elwes, Costas Mandylor, Betsy Russell. Após a morte de Jigsaw, um grupo de sobreviventes de seus terríveis jogos mortais procura ajuda com o psicólogo Bobby Dagen (Sean Patrick Flanery), que também foi vítima das torturas do psicopata. O que o grupo não sabe é que Bobby também tem seus próprios segredos sombrios e que estão diante de um grande perigo. **Cinemark 6** (3D). 18h50, 21h30. **Cinemark 6** (3D). 16h40. **Moviecom 6**. 14h20, 16h15, 18h10, 20h05, 22h. 18a.

CONTINUAÇÃO

Garfield - Um super-herói animal (Garfield's Pet Force, EUA/ Coreia do Sul, 2009). Direção: Mark A.Z. Animação. Dublado. Além de comer, nada mais interessa Garfield, até que o musculoso super-gato Garzooka surge do mundo dos quadrinhos e invade o universo dos desenhos com notícias assustadoras. **Cinemark 6** (3D, dub). 13h, 14h50. **Moviecom 3** (dub). 14h, 15h40, 17h20. L.

A suprema felicidade (BRA, 2010). Direção: Arnaldo Jabor. Elenco: Marco Nanini, Dan Stulbach, Mariana Lima. Em busca de uma vida mais feliz, Paulo descobre a amizade, o amor e o sexo na mágica cidade do Rio de Janeiro dos anos 1950 e 1960. **Cinemark 5**. 13h05, 19h. **Moviecom 3**. 19h. 21h30. 16a.

Atividade paranormal 2 (Paranormal activity 2, EUA, 2010). Direção: Tod Williams. Elenco: Katie Featherston. Jovem casal se assusta com atividades paranormais em uma casa de campo. **Cinemark 3**. 12h55, 17h35, 19h45, 22h. **Moviecom 2**. 16h10, 18h05, 20h, 21h55. 14a.

Juntos pelo acaso (Life as we know It, EUA, 2010). Direção: Greg Berlanti. Elenco: Katherine Heigl, Josh Duhamel, Josh Lucas. Após morte de amigos em comum, homem e mulher solteiros cuidam do bebê que ficou órfão. **Cinemark 3**. 15h. **Moviecom 5**. 14h50, 17h10, 19h30, 21h50. 14a.

Tropa de elite 2 (Brasil, 2010). Direção: José Padilha. Elenco: Wagner Moura, Maria Ribeiro, João Miguel, Dudu Nobre, Fernanda Machado, André Ramiro, Seu Jorge, Irandhir Santos, Milhem Cortaz, Rod Carvalho, Emílio Orciollo Netto. Agora que o Capitão Nascimento virou Coronel, os inimigos dele ficaram bem mais perigosos. Dez anos se passaram e Nascimento cresceu na carreira: virou o comandante geral do BOPE e, depois, Sub Secretário de Inteligência. Com isso, o BOPE cresce e o tráfico de drogas começa a passar por maus bocados nas mãos do Coronel. Nessas, políticos e policiais corruptos se envolvem e tornam a vida de Nascimento um perigo. **Cinemark 1**. 13h20, 15h55, 18h30, 21h10. **Cinemark 2**. 12h50, 15h25, 18h, 20h35. **Cinemark 5**. 16h10, 21h50. **Moviecom 1**. 15h55, 18h20, 20h45. **Moviecom 7**. 14h35, 16h55, 19h20, 21h45. 16a.

A lenda dos guardiões (Legend of the guardians: The owls of Ga'Hoole, EUA/Austrália, 2010). Direção: Zack Snyder. Elenco: Helen Mirren, Jim Sturgess, Emilie de Ravin, Hugo Weaving, Geoffrey Rush. Soren é uma corujinha fascinada pelas histórias épicas contadas pelo pai sobre os Guardiões de Ga'Hoole, míticos guerreiros alados que lutaram em uma grande batalha para salvar as corujas de uma grande ameaça. Por outro lado, seu irmão Kludd zomba dele, preferindo caçar, voar e assim desviar a atenção do pai pelo irmão mais novo. Até o dia em que esta inveja faz com seus irmãos mais novos caiam nas mãos dos inimigos, os Puros. Chegou a hora de Soren botar em prática sua vontade e seu conhecimento para realizar uma fuga audaciosa para derrotar Os Puros e salvar o reino das corujas. **Moviecom 2** (dub). 14h10. L.

Comer Rezar Amar (Eat Pray Love, EUA, 2010). Direção: Ryan Murphy. Elenco: Javier Bardem, Julia Roberts. Liz Gilbert tinha tudo o que uma mulher moderna deve sonhar em ter: "um marido, uma casa, uma carreira bem-sucedida". Ainda sim, como muitas outras pessoas, ela está perdida, confusa e em busca do que ela realmente deseja na vida. Recentemente divorciada e num momento decisivo, Gilbert sai da zona de conforto, arriscando tudo para mudar sua vida, embarcando em uma jornada ao redor do mundo que se transforma em uma busca por auto-conhecimento. Em suas viagens, ela descobre o verdadeiro prazer da gastronomia na Itália, o poder da oração na Índia, e, finalmente e inesperadamente, a paz interior e equilíbrio de um verdadeiro amor em Bali. **Cinemark 4**. 16h, 19h10, 22h10. 12a.

:: *Esta programação é válida até quinta, 11 de novembro, e é baseada em informações enviadas pelas operadoras.*

SERVIÇO

Cinemark: 2ª,3ª, 5ª: até 17h, R$ 9 ou R$ 4,50; após 17h, R$ 11 ou R$5,50. 2ª,3ª, 5ª (3D): R$ 19 ou R$ 9, o dia todo. 4ª: R$ 9 ou R$ 4,50, o dia todo. 4ª (3D): R$ 18 ou R$ 9, o dia todo. Sexta, sábado, domingo e feriado: até 17h, R$ 14 ou R$ 7; após 17h, R$ 16 ou R$ 8. Sexta, sábado, domingo e feriado (3D): R$ 24 ou R$ 12, o dia todo. Todos os dias uma sessão às 15h sai por R$ 4 ou R$ 2.

Moviecom: 2ª, 3ª, 5ª: R$ 10 ou R$ 5, o dia todo. 4ª: R$ 8 ou R$ 4, o dia todo. Sexta, sábado, domingo e feriado: R$ 14 ou R$ 7, o dia todo.

astros

ÁRIES (21/03 a 20/04)

A pessoa mais exigente com você hoje será você mesmo. Seja no trabalho ou nos estudos, você vai buscar ultrapassar limites e ganhar reconhecimento. Mas há influências negativas no seu caminho.

TOURO (21/04 a 20/05)

Finalmente, uma tendência a extravagâncias e desperdício dará lugar a uma postura mais "pé no chão". Aproveite para direcionar a sua energia e seus recursos para objetivos importantes e duradouros.

GÊMEOS (21/05 a 20/06)

Dinheiro, dinheiro, dinheiro: os planetas sugerem que seu foco hoje seja encontrar um meio de aumentar a renda mensal. No entanto, toda essa preocupação pode distanciá-lo dos outros. Faça alguma coisa para equilibrar essa situação.

CÂNCER (21/06 a 22/07)

Uma onda de otimismo lhe acompanhará durante todo o dia. Mas um sentimento de indecisão pode desequilibrar o que poderia ser um dia excepcionalmente produtivo para você. Cabe a você superar as dúvidas e canalizar positivamente toda essa energia e animação.

LEÃO (23/07 a 22/08)

Algumas preocupações, embora não muito significativas, podem mudar a sua postura normalmente alegre e extrovertida. Mas embora não pareça, isso pode ser bom, pois você se mostrará mais sensível aos problemas alheios.

VIRGEM (23/08 a 22/09)

Sem querer, um amigo pode lhe dar a solução para uma situação complicada que enfrenta no momento. Caberá a você aproveitá-la ou não.

LIBRA (23/09 a 22/10)

Uma certa discrição só aumentará seu carisma no dia de hoje. Portanto, se pretende chamar atenção num lugar onde várias pessoas se encontram reunidas, não tente chamar atenção – deixe que os outros venham até você.

ESCORPIÃO (23/10 a 21/11)

As pessoas podem prometer qualquer coisa hoje, mas dificilmente poderá contar com elas quando precisar. Você pode ter grandes aborrecimentos hoje se tiver que depender dos outros, portanto conte apenas consigo mesmo.

SAGITÁRIO (22/11 a 21/12)

Sua disciplina irá diminuir com o passar do dia, assim sendo, qualquer trabalho importante deve ser feito pela manhã. Fique atento, pois seu estilo de vida pode estar contribuindo para esse problema.

CAPRICÓRNIO (22/12 a 20/01)

Caso precise assinar qualquer documento, você antes deve estudá-lo nos mínimos detalhes, sob todos os ângulos. Só assim é possível detectar qualquer falha, em negociações importantes a atenção deve ser redobrada.

AQUÁRIO (21/01 a 19/02)

Cuidado, pois você hoje pode ser facilmente influenciado pelas opiniões negativas de seus companheiros. Para ser bem-sucedido você deve ser otimista.

PEIXES (20/02 a 20/03)

Não há nada de errado em relação ao aspecto material no seu mapa no dia de hoje, mas infelizmente você não saberá tirar proveito das oportunidades. Cuidado para não deixar uma boa chance escapar.

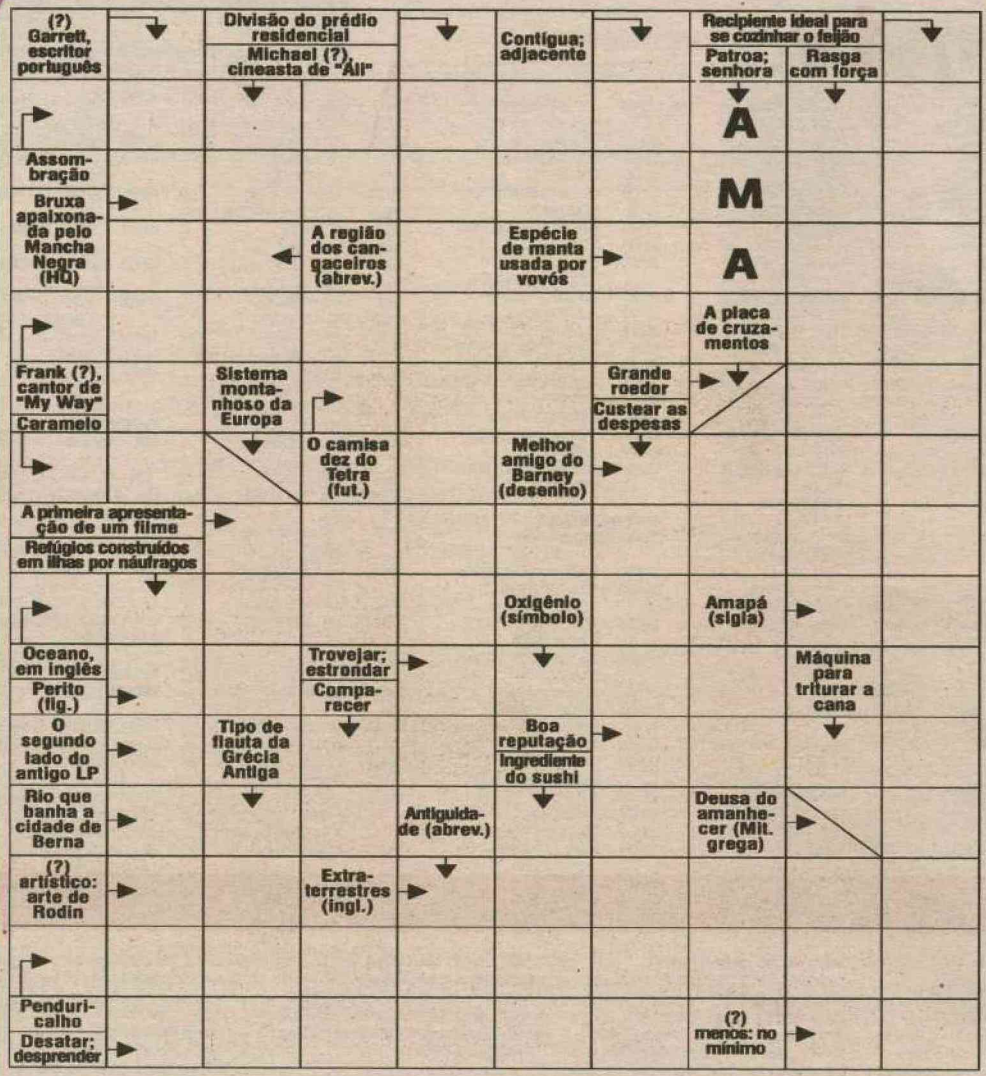

sudoku

		6		8		3		1
				2		8		
2		9						
						5	9	
3			6	1	7			
8				4				
						6	3	
	7				6	9		
					1			2

oitoerros

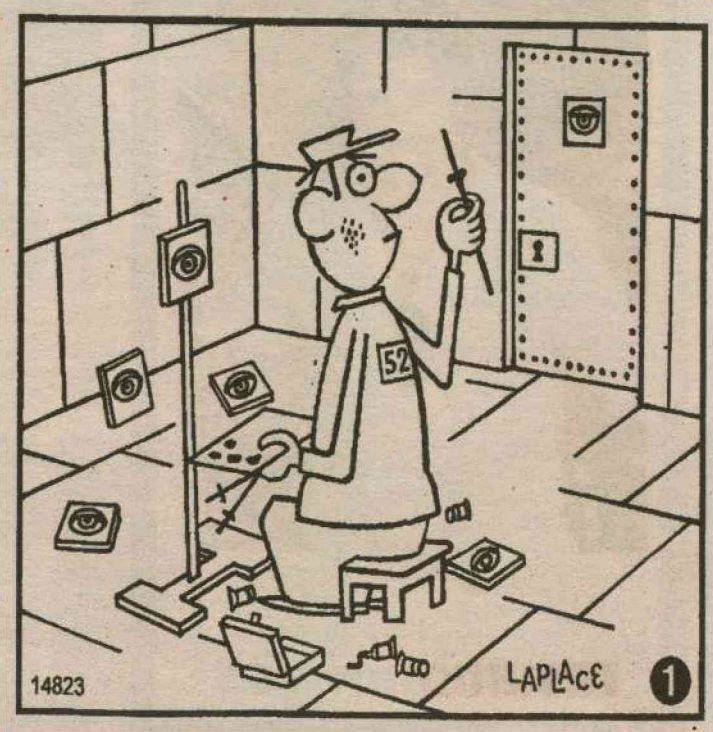

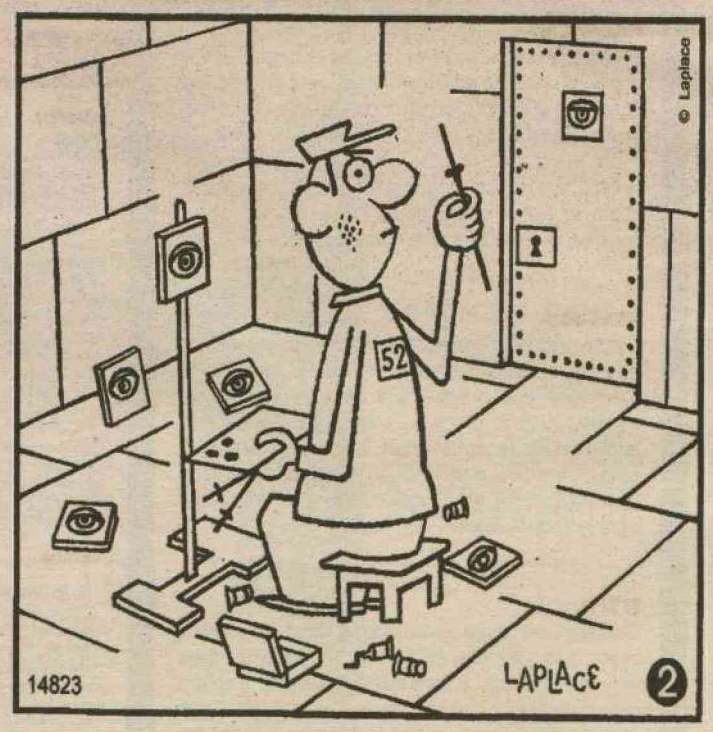

Solução: 1- Pedestal da pintura. 2- Cabelo do preso. 3- Manga direita da camisa do preso. 4- Tintas na mão esquerda do preso. 5- Pé dianteiro do pedestal. 6-Fechadura da caixa à esquerda. 7- Parte esquerda do banco. 8- Ladrilho do lado direito da porta.

RESPOSTAS

A		A		A				P
A	L	M	A	P	E	N	A	D	A
	M	A	D	A	M	E	M	I	N
	E	N		R		X	A	L	E
S	I	N	A	T	R	A		A	L
	D		R	A	I		P	A	C	A
B	A	L	A		M		F	R	E	D
		P	R	E	M	I	E	R	E	
O	C	E	A	N		N		A	P	
A	S		T	O	A	R		R		
B		I	O		N	O	M	E		
A	A	R		A	C		E	U	S	
	N	U		A	L	I	E	N	S	
B	A	L	A	N	G	A	N	D	Á	
	S	O	L	T	A	R		A	O	

5	4	6	7	8	9	3	2	1
1	3	7	5	2	4	8	6	9
2	8	9	1	6	3	4	5	7
7	1	4	8	3	2	5	9	6
3	9	5	6	1	7	2	8	4
8	6	2	9	4	5	1	7	3
9	2	1	4	7	8	6	3	5
4	7	3	2	5	6	9	1	8
6	5	8	3	9	1	7	4	2



TENÍASE

PRESO GRUPO FRAUDADOR DA PREVIDÊNCIA

Rio de Janeiro – Depois de dois anos de investigação sobre mil benefícios da Previdência Social no Rio de Janeiro, a Força-Tarefa Previdenciária, responsável pela Operação Teníase, prendeu ontem 30 pessoas acusadas de provocar aos cofres públicos um prejuízo de pelo menos R$ 7 milhões por mês.

A Operação Teníase contou com a participação de 281 policiais federais. Eles cumpriram 81 mandados de busca e apreensão e apreenderam R$ 40 mil na casa de um dos acusados. Segundo o Ministério Público Federal, os criminosos agiam na cidade do Rio de Janeiro e nos municípios de Itaboraí, na região metropolitana, e em Teresópolis, região serrana.

Além dos 30 presos, o Ministério Público denunciou outras 15 pessoas. Caso a Justiça aceita a denúncia, os envolvidos na fraude serão processadas pelos crimes de formação de quadrilha, corrupção ativa e passiva e estelionato.

MARANHÃO

REBELIÃO TERMINA COM 18 MORTOS

Brasília – Após quase 30 horas, terminou na tarde de ontem, a rebelião no anexo do Presídio de São Luís, no Complexo Penitenciário de Pedrinhas, na capital do Maranhão. No total, 18 presos foram mortos por companheiros de detenção. Os cinco agentes penitenciários que eram mantidos reféns foram liberados.

Antes do final da rebelião, havia a informação de nove mortes no presídio. Após a liberação dos reféns, os policiais entraram na unidade prisional e encontraram mais seis corpos. Três presos foram mortos em outra unidade localizada no mesmo complexo penitenciário.

Cerca de 20 presos foram transferidos para o Presídio Federal de Campo Grande, em Mato Grosso do Sul. De acordo com a Secretaria de Segurança Pública, o objetivo é transferir os presos mais perigosos e que causam mais conflitos. O Ministério da Justiça enviou para São Luís homens da Força Nacional de Segurança e negociadores para ajudar no encerramento do conflito.

AGU recorre contra anulação do Enem

Decisão da juíza federal Karla Maia negou o pedido para divulgação do gabarito das provas aplicadas no domingo

Marcelo Ferreira/CB/D.A Press



Haddad reafirmou que o erro foi localizado e não é preciso reaplicação

Brasília – A Advocacia-Geral da União (AGU) vai enviar à Justiça Federal no Ceará, até a próxima terça-feira, um agravo de instrumento pedindo à juíza Karla Maia que reconsidere a decisão de anular as provas do Exame Nacional do Ensino Médio (Enem).

Ontem, a juíza federal da 7ª Vara negou o pedido para divulgação do gabarito do Exame Nacional do Ensino Médio (Enem). Segundo nota, os réus (MEC e consórcio) "entenderam que não havia ficado clara a proibição em relação à divulgação de gabaritos e aceitação de recursos administrativos". A juíza decidiu que os argumentos não tinham consistência e que a liminar já havia deixado evidente que o Enem "encontra-se suspenso, incluindo, obviamente, a divulgação de gabaritos e recebimento de recursos".

O advogado-geral da União, Luís Inácio Lucena Adams, disse que o princípio da isonomia está garantido no caso de reaplicação do Enem exclusivamente aos estudantes prejudicados pelo erro de impressão no caderno das provas amarelas. Cerca de 21 mil cadernos apresentaram erro de montagem e não continham todas as 90 questões que integraram as provas corretas. A estimativa inicial é que a falha teria atingido 2 mil candidatos, já que havia uma reserva de material superior a esse número. O Ministério da Educação (MEC) acredita que a maioria dos participantes conseguiu trocar o caderno incorreto.

De acordo com o ministro da Educação, Fernando Haddad, o erro foi localizado em um lote de 21 mil provas, mas havia cerca de 370 mil cadernos sobressalentes que poderiam ser trocados pelos fiscais no momento em que o candidato percebeu o erro. O MEC está apurando com o consórcio responsável pela aplicação do exame o total de participantes que não teria conseguido fazer a troca.

G20

Encontro decisivo em Seul

JEON HEON-KYUN /EFE



Cúpula se junta a partir de amanhã, na capital sul-coreana

Washington - A Cúpula do G20 enfrenta em Seul seu quinto e mais difícil encontro de chefes de Estado, enfraquecido pelas diferenças que separam os países mais ricos e os principais emergentes, e sem expectativas de alcançar avanços para estreitar as relações entre os dois polos. Os países liderados pelos Estados Unidos decidiram que a decisão sobre a divisa chinesa, para muitos a responsável pelo desequilíbrio no crescimento mundial, não será debatida explicitamente entre as prioridades da Cúpula, que será realizada entre os dias 11 e 12 de novembro na capital sul-coreana.

Nos últimos dois anos, o G20 enfrentou uma profunda transformação, que passou do quase anonimato para se tornar um grupo em destaque direcionado para lidar com a crise financeira mundial, acima do G8. Dentro do G20, as principais economias desenvolvidas são integradas às emergentes, como China, Índia e Brasil, além da Espanha, que participa como um país convidado.

Ainda nos primeiros esforços para frear a crise, o Grupo foi capaz de coordenar uma resposta mundial com o lançamento de planos de estímulo para evitar uma recessão de escala planetária. Por um lado, o panorama está mais polarizado, com um bloco de países desenvolvidos que crescem pouco e registram grande déficit por conta corrente, e um bloco emergente com forte superávit, como China, que produz e exporta muito mais do que consome.

HAITI

CÓLERA É PROBLEMA NACIONAL

Porto Príncipe - As autoridades sanitárias do Haiti declararam ontem "problema de segurança nacional" a epidemia de cólera que afeta o país e que deixou até o momento 583 mortos. "A epidemia já não é mais uma simples emergência humanitária. É um problema de segurança nacional", declarou o diretor-geral do Ministério da Saúde Pública e População (MSPP), Gabriel Timothée. Segundo o documento, 9.123 pessoas foram hospitalizadas em diferentes regiões por causa da doença.

CHILE

DONO DE MINA FOGE DO PAÍS

Santiago do Chile - Proprietário da mina no Chile onde uma explosão matou dois trabalhadores nesta segunda-feira e deixou um terceiro gravemente ferido, o mexicano Germán Tallas Bazán fugiu do país. Bazán, proprietário da Companhia Mineradora do Sul, controladora da mina Los Reyes, deixou o Chile de avião e foi para a Argentina na própria segunda-feira. Anteriormente, o chefe da Polícia Investigativa (PDI) da região, Luis Mardones, havia indicado que o empresário mexicano estava na condição de foragido.

ALEMANHA

LIXO NUCLEAR CHEGA EM SEU DESTINO

Berlim - O polêmico comboio alemão carregado de resíduos radioativos chegou ontem a seu destino final, o depósito de lixo atômico de Gorleben, ao norte da Alemanha, após quatro dias de protestos, choques violentos com a Polícia e uma acirrada briga política. Após 92 horas para atravessar uma distância de 1,6 quilômetros, o comboio com 123 toneladas de lixo atômico dividido em 11 contêineres especiais chegou ao depósito de Gorleben às 9h45 hora local. A carga radioativa realizou os últimos 20 quilômetros de sua rota por terra em um pouco mais de uma hora.

editorial



"É poupando que uma nação se organiza e se prepara a fim de trabalhar com a sua casa em ordem e a sua economia sadia."
(in "A Parte do Executivo na Recuperação Financeira")

ASSIS CHATEAUBRIAND

A guerra do câmbio e o G-20

O presidente Luiz Inácio Lula da Silva e a presidente eleita Dilma Rousseff chefiam a delegação brasileira à cúpula do G-20, que reúne os chefes de Estado das 20 maiores economias do planeta, em Seul, capital da Coreia do Sul. Lula e o ministro da Fazenda, Guido Mantega (que também participa do encontro), já declararam para a torcida interna que vão gritar o quanto puderem contra a chamada guerra cambial liderada pela China e pelos Estados Unidos e, principalmente, em protesto pelas recentes medidas de expansão monetária do Federal Reserve (FED), o banco central norte-americano.

Estão mais do que certos nossos representantes. É bom que façam o maior barulho possível, mesmo sabendo que isso vai adiantar muito pouco ou quase nada. Pode servir apenas de explicação prévia para eventuais medidas que o Brasil venha a tomar para se defender da verdadeira tempestade que está se tornando visível no horizonte.

Só quem não acha importante acompanhar o que se passa no mundo, especialmente nas economias centrais, não sabe que o comércio internacional e as finanças públicas vão de mal a pior e que isso afeta a todos os países. Mas o Brasil só vai cometer os erros do passado, quando julgou ser uma ilha de estabilidade em um mundo em crise, se quiser ou se ninguém se dispuser a alertar o governo para o insucesso da avestruz que enfia a cabeça na areia, para fugir do perigo. O encontro de Seul dificilmente vai produzir consenso em torno de ação conjunta de alguma consequência.

Será proveitoso se servir para mostrar que a ilusão dos tapinhas nas costas e das gentilezas protocolares são apenas parte do cerimonial diplomático. O que realmente conta é o interesse econômico de cada país envolvido. Nesta hora, conta mais que tudo o peso específico de cada país e cada vez menos a saudável ideia da multilateralidade. O jogo passa a ser bruto e fica evidente que a velha máxima dos amigos à parte na hora dos negócios não foi inventada à toa.

Todos vão partir para a batalha. A maior economia do mundo já deu seus primeiros passos. Começaram rebaixando os juros para próximo de zero. Seguiu-se a desvalorização do dólar. Esta semana veio a injeção de US$ 600 bilhões na economia, uma medida que prejudica todo mundo, tomada antes da reunião do G-20 para tornar-se fato consumado. O passo seguinte é a viagem do presidente Barack Obama à Ásia, em busca de acordos bilaterais, que tendem a atropelar negociações em bloco. Os norte-americanos confirmam sua velha postura: eu me arrumo e o G-20 e o mundo que se virem. Mais do que protestos, o que resta ao Brasil é trabalho árduo. Com os contratos em dia e a moeda estabilizada, o país tem hoje muito a perder. É hora de voltar ao dever de casa: conter os gastos públicos para poder baixar os juros, deixar de atrair capital especulativo, não demandar mais dívidas.

CHARGE



cartas

redacao.rn@dabr.com.br

Para enviar sua opinião para a seção CARTAS, escreva para o e-mail ou envie correspondência para o seguinte endereço:

DIÁRIO DE NATAL / REDAÇÃO
Av. Bacharel Tomaz Landim, 1042 - Jardim Lola. CEP 59104-000 S. G. do Amarante - RN

Política no RN

É uma vergonha o que acontece com a política aqui deste Estado. Politicos que estão há décadas no poder na política de pai para filho, não fazem nada pelo povo nem por ninguém e ainda fazem pose de moralistas, julgam-se esta acima do povo. Vêem o povo como seus aduladores e simples expectadores de suas vidas cheias de luxos. Protegem-se mutuamente para esconder falcatruas, renunciam para proteger-se mutuamente, inventam mil e uma maneiras de escapar ilesos e assim seguem fazendo escola para os novatos ou alpinistas políticos. Oh, Deus! Quando será que teremos um povo mais consciente? Um povo sabedor que o poder é seu? P.S.: Ainda bem que agora pegaram alguns grandes ladrões. **Clanifa Soares**, por e-mail.

Festival DoSol

É lamentável a organização do que seria um ótimo evento. Na noite de 7 de novembro de 2010, poucos minutos antes de começar o show de Marky Ramone, fui agredido por um segurança completamente despreparado, supostamente chamado Flávio. O mesmo após uma discussão verbal, onde ele usou palavras agressivas, me ameaçou e me deu um soco. Meu amigo, ao lado, vendo a situação revidou e aplicou-lhe um soco também. No mesmo momento dois supostos policiais civis, os quais não quiseram se identificar me cercaram, me coagindo e ameaçando que eu deveria sair "por bem ou por mal". Eu tentei argumentar, e ninguém me ouvia. Até que o segurança me segurou e a força, me expondo na frente de todos me levou para fora. Ninguém da organização foi falar comigo, ou esclarecer. Repito, é lamentável o desamparo de um cliente diante de seguranças tão despreparados e supostos policiais tão injustos. Paguei o ingresso para as duas noites. Assisti vários shows sem problemas até a ocorrida agressão física e verbal. Gostaria de explicações... O processo já está correndo na justiça criminal e cível. **Maikon R. de Novaes**, por e-mail.

Salário e deputados

Quando chega o tempo de aumentar o salário mínimo dos aposentados, começa a polêmica. Para aumentar os salários dos deputados, com 24 horas é resolvido. É preciso um mecanismo que não deixe os assalariados no prejuízo e que este salário mínimo seja pelo menos a metade do que o Dieese recomenda e a Constituição garanta. **Bartolomeu Félix de Morais**, por e-mail.

ENEM

O que está faltando para que esse INEP seja interditado? E esse ministro da Educação que, vexame após vexame, resultado pífio, após resultado pífio, só faz colocar panos quentes e minimizar os sérios problemas em seu ministério, sem nada corrigir? Educação, vergonha nacional! Enem, caso de polícia! **Ronaldo Gomes Ferraz**, por e-mail.

DIÁRIO de NATAL

Presidente: GLADSTONE VIEIRA BELO | Vice-Presidente: JOEZIL BARROS | Diretor Geral: GUILHERME MACHADO

Diretor Institucional: Miguel Jabour | Editora Executiva: Juliska Azevedo

ENDEREÇO:
Av. Bacharel Tomaz Landim, 1042 — Jardim Lola, São Gonçalo do Amarante - RN — CEP: 59.104-000 — PABX: 0xx84 4009.0166

Sucursal
São Paulo (SP): 0xx11 3045.4921
Rio de Janeiro (RJ): 0xx21 2263.1945

Representantes
Distrito Federal: 0xx61 3201.0071
Ceará: 0xx85 3264.0576
Pernambuco: 0xx81 3326.7188

D.A Press Multimídia
Atendimento para venda e pesquisa de imagens: Pessoalmente: segunda a sexta, das 10h às 14h. Email e telefone: segunda a sexta, das 10h às 22h / sábados e feriados, das 12 às 18h. Email: dapress@dabr.com.br. Telefones: (61) 3214.1575 / 1582 Fax: (61) 3214.1583

MARKETING		4009-0181
ADMINISTRAÇÃO		4009-0166
ATENDIMENTO		
ASSINANTE	Capital	4009-0220
	Interior	4009-0220
COMERCIAL		4009-0174 / 4009-0176
CLASSIFICADOS		4009-0200

BALCÃO DE ANÚNCIOS:
Av. Deodoro, Lj. 7, Galeria Solar - Cidade Alta - 3201-8568

VENDA AVULSA
Telefone 4009-0[illegible]
Rio Grande do Norte R$ 1,00
Outros Estados R$ 3,30

COMO ENTRAR EM CONTATO COM O DIÁRIO DE NATAL
Redação: 0xx84 4009.0150 / Circulação: 0xx84 4009.0220 / Marketing: 0xx84 4009.0181

IVC | DIÁRIOS ASSOCIADOS | ANJ

Recado à prefeita de Natal

Caio Márcio Medeiros Soares de Sousa
Advogado

O motivo desta é tentar sensibilizar a prefeita de Natal. Trata-se da minha observância no dia a dia do que acontece nas ruas de Natal. Antes de mais nada, devo dizer que tenho conhecimento de programas da prefeitura que tem por objetivo retirar os pedintes dos sinais de trânsito e das ruas da capital. Mas esses programas não estão surtindo os efeitos desejados e esperados. Continua a sofrida luta de sobrevivência desses pobres seres humanos que insistem em permanecer nos sinais e nas ruas de Natal à caça de míseros centavos para auferir rendas para suas tão suadas sobrevivências. Em Natal, a coisa acontece mais nos sinais de trânsito em virtude de ser esta cidade mais projetada para veículos automotores do que propriamente para pedestres. Daí o ataque em massa nos sinais de trânsito, tanto de pedintes famintos, quanto de vendedores ambulantes.

Devemos atentar ao fato de que essas pessoas são seres humanos iguais a qualquer um de nós, portanto, providos de sentimentos, de angústias, de desejos, de sonhos, de necessidades para se alimentar diariamente, e que procuram, como nós, a tão sonhada felicidade nesse mundo tão difícil, tão conturbado e tão cheio de distorções. Não vejo atualmente nenhuma atitude do Poder Público para, sensibilizado, reverter esse quadro. Fica muito difícil para quem tem um pouco de consciência e solidariedade com seus semelhantes, assistir a esse filme diariamente nos sinais da cidade. Fica muito difícil entender que nós, com o bolso repleto de notas, negarmos uns míseros centavos a esses seres humanos, que para eles representariam, sem dúvidas, grandes somas.

Para quem tem um pingo de sensibilidade humana, de justiça interior, de solidariedade e amor ao próximo, não consegue aceitar a incrível distorção existente entre ricos e pobres que acontece nesta capital potiguar. Enquanto uns vivem em vários luxuosos apartamentos esbanjando vários carros importados e outras coisas mais, esses outros seres humanos, que pedem qualquer coisa nos sinais, sem agredir e sem roubar, vivem ao relento, sem amor e sem carinho, à espera da própria sorte.

Conto com a sensibilidade feminina e humana da prefeita. Está na hora de Vossa Excelência colocar em prática programas sociais que realmente tornem-se eficazes nas medidas de dar amparo aos pedintes que vivem pelos sinais da cidade, dando-lhes alimentação, trabalhos, estudos e aconchegos. Caso haja resistência por parte deles, que seja a retirada até em forma de coerção, pois o que estaria em jogo seria para o próprio bem deles, uma vez que pelo próprio vício de pedir esmola, certamente, alguns iriam resistir.

Vossa Excelência, na última eleição, deu um verdadeiro show. Venceu a todas e a todos. Venceu praticamente sozinha as eleições contra todo o poderio de Estado. Seu discurso, naquela ocasião, foi de um convencimento jamais visto. Apesar de eu ser um fã incondicionado do presidente Lula, desde quando eu o acompanho nas suas primeiras aparições em 1978, época braba da ditadura que eu mesmo nunca consegui entender como o nosso presidente sobreviveu ileso, portanto, votar em seus candidatos é uma tendência natural minha, devo confessar e reconhecer, prefeita, o seu valor como mulher, como jornalista, como gestora e como grande ser humano. Aliás, a senhora demonstrou muita maturidade ao se aproximar do próprio partido que lhe fez oposição e apoiar a candidatura de Dilma. Peço apenas à ilustre deputada Fátima Bezerra a compreensão e a humildade de aceitar a composição de alguém que lhe fez oposição, mas que quer reatar os laços políticos em pró do povo potiguar. Ninguém é imutável no pensamento, deputada. Nós vivemos em função de mudanças, e mudar de posição e de pensamento é inerente ao ser humano. Do contrário seria o caos.

Enfim, prefeita, conto com a senhora para olhar com carinho e dar uma solução justa para esses pobres coitados que não tem com quem contar. Não deixe que esses pobres semelhantes vivam sem rumo. Faça alguma coisa por eles. A Justiça de Deus agradece...

Fazer mais, prometendo menos

Carlos Alberto Chiarelli
Ex-Ministro da Educação, Doutor em Direito e Presidente da ACED

A nossa legislação declara a educação como direito de todo cidadão. No entanto, o acesso ao ensino ainda é muito restrito no Brasil, principalmente no referente à inclusão de pessoas com deficiência. Hoje, a maioria das instituições educacionais não oferece condições de alunos com deficiência. Ao contrário, vive-se um retrocesso nesse tema.

Uma parcela significativa da população em idade escolar não possui uma formação adequada. O Censo 2000 do IBGE (Instituto Brasileiro de Geografia e Estatística) mostrou que no Brasil existem 25 milhões de pessoas com deficiência (cerca de 14,5% da população). Destas, aproximadamente 2 milhões de portadores de necessidades especiais não seriam, sequer, alfabetizados.

Para tentar minimizar esse quadro, em 2001, o Conselho Nacional de Educação editou uma resolução (CNE 2/2001) que instituiu as Diretrizes Nacionais para a Educação Especial na Educação Básica, posicionando-se sobre o direcionamento do atendimento a ser oferecido para as pessoas com necessidades especiais.

Dentre outros pontos, esse documento estabelece que todos os alunos com dificuldades na aprendizagem, seja por causas orgânicas identificáveis, limitações ou deficiências, têm direito a atendimento escolar que, ainda segundo a Resolução do CNE, deve ocorrer preferencialmente em classes comuns de ensino regular, estatuindo que as escolas devem apresentar professores capacitados para o ensino destes alunos.

No entanto, quem tem um filho ou um conhecido que apresente necessidades educativas especiais sabe que o definido no papel muitas vezes não acontece na prática. Uma pesquisa realizada em 2003 pela Fundação Getúlio Vargas, por meio do Centro de Políticas Sociais (CPS), prova isso.

O estudo aponta que a taxa de abandono, no que diz respeito ao ensino, é muito mais alta entre as pessoas com algum tipo de limitação física ou sensorial, além de evidenciar que o tempo de vida que os estudantes com restrições permanecem na escola é muito mais curto.

Outro dado preocupante vem de uma pesquisa feita pelo Ministério do Desenvol-vimento Social, abrangendo famílias atendidas pelo Benefício de Prestação Continuada (BPC) por viverem em estado de pobreza. Ali se identifica que o medo de os filhos sofrerem preconceito por não conseguirem se locomover dentro da escola ou até mesmo de não terem condições de aprender as lições leva 53% dos pais de crianças com deficiência a não matriculá-las.

Analisando essas informações, conclui-se que a inclusão não anda lado a lado com a educação; para reverter essa situação é indispensável trabalhar com úteis inovações tecnológicas que dêem mais oportunidade às pessoas que precisam de acesso a um ensino de maior qualidade.

Já existe, por exemplo, um sistema digital especialmente voltado para aprendizagem de pessoas com limitações auditivas, visuais e motoras. Essa tecnologia implementa a qualidade de ensino e favorece o acesso ao saber para as pessoas que têm dificuldade em cursar uma escola regular.

A inclusão escolar de pessoas deficientes por meio de programas e projetos competentes e que trabalham com as reais condições de aprendizagem de cada um pode e deve, como política pública (logo, de Governo) contribuir para um verdadeiro salto para a frente na educação brasileira. Basta investir e fazer mais, prometendo menos.

DIÁRIO DE NATAL *na história*

HÁ 63 ANOS

Segunda-feira, 10 de Novembro de 1947 - Na Base Aérea de Parnamirim acaba de ser fundado o D.S. Esporte Clube, cuja primeira diretoria será empossada depois de amanhã. Brilhante programa está organizado, contando de uma manhã esportiva no estádio "Eduardo Gomes", em Parnamirim, seguida de um churrasco, ao meio dia, durante o qual se dará a posse dos dirigentes do clube.

HÁ 27 ANOS

Quinta-feira, 10 de Novembro de 1983 - Foram necessárias quase dez horas de sessão, recheadas de manobras, debates, acusações. Mas, ao final da madrugada, o PDS, com o apoio do PTB, comemorava a vitória (245 a três), aprovando o Decreto-Lei 2.065, que modifica os reajustes salariais, altera a legislação do Imposto de Renda, dos reajustes dos aluguéis e das prestações do Sistema Financeiro da Habitação.

Quinta-feira, 10 de Novembro de 1983 - Complicações pós-operatórias mataram ontem, no Instituto do Coração, em São Paulo, o presidente do Congresso Nacional, senador Nilo Coelho, que implantara na última segunda-feira uma ponte safena. Seu corpo, transportado para o Recife, está sendo velado no Palácio do Governo, de onde dera levado para Petrolina onde será sepultado. Sua atuação recente, na votação do Decreto-Lei 2.024, teve ampla ressonância na opinião pública do país. Entrou para a história sua enérgica reação final: "Não sou presidente do Congresso do PDS. Sou presidente do Congresso do Brasil".

HÁ 22 ANOS

Quinta-feira, 10 de Novembro de 1988 - O republicano George Bush, confirmando as inúmeras pesquisas de opinião pública, ganhou a eleição e será o quadragésimo primeiro presidente dos Estados Unidos, devendo tomar posse no próximo dia 20 de janeiro. Bush foi vice-presidente de Ronald Reagan e ganhou a Presidência com 56 por cento dos votos. A vitória de George Bush foi saudada por dignitários de praticamente todos os países do mundo.

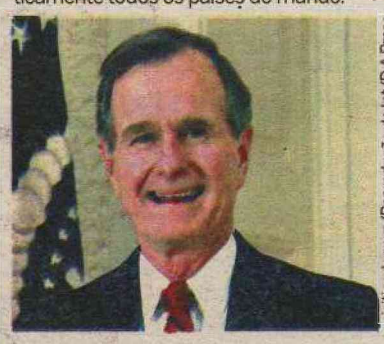

visitingdc.com/Reprodução da Int/D.A Press

HÁ 21 ANOS

Sexta-feira, 10 de Novembro de 1989 - Por unanimidade de votos (7 x 0), o Tribunal Superior Eleitoral (TSE) decretou a extinção do Partido Municipalista Brasileiro (PMB) e considerou inelegível o empresário e animador de TV Sílvio Santos. O primeiro voto foi o do juiz relator, Antônio Vilas Boas Teixeira de Carvalho e os demais juízes acompanharam seu voto. Como a decisão foi tomada pela unanimidade dos votos dos ministros do Tribunal Superior Eleitoral, não cabe ao animador de televisão encaminhar recurso ao Supremo Tribunal Federal, isto porque o TSE está tomando a decisão com base, exclusivamente, na legislação eleitoral.

PARA ANUNCIAR LIGUE: 4009-0200

CALL OF DUTTY

GUERRA FRIA, ZUMBI E ADRENALINA

Madri - O videogame *Call of Duty: Black Ops* já é uma realidade, agora só falta o público se render a um dos lançamentos mais esperados da história do entretenimento com um complexo coquetel de Guerra Fria, 3D, zumbis e adrenalina, marca da saga de jogos.

A sequência de tiro em primeira pessoa produzida pela Activision e desenvolvida por Treyarch, chega às lojas com a pretensão de se transformar no melhor título bélico da temporada e de superar seu antecessor, *Call of Duty: Modern Warfare 2*. "Vamos romper todos os recordes do anterior", afirmou o responsável do desenvolvimento da tecnologia 3D do game, Roberto Sánchez.

Outro diferencial do game são as possibilidades de competir online com até 18 pessoas conectadas na mesma partida, além da tecnologia estereoscópica que será um diferencial na hora do jogador apontar armas e de pilotar helicópteros. No total, 250 desenvolvedores trabalharam durante dois anos no game disponível para Xbox 360, PlayStation 3, Wii, PC e Nintendo DS.

BUSCA

GOOGLE LANÇA OPÇÃO DE PREVIEW

Los Angeles - A gigante da internet Google apresentou ontem o *Instant Previews*, uma evolução no mecanismo de busca que permite a pré-visualização dos endereços pesquisados no Google. A ferramenta permite que o usuário compare de forma rápida os conteúdos mais relevantes dentro da lista de resultados, sem a necessidade de ter que visitá-los.

Com a novidade, o Google mostra caixas de texto com miniaturas dos sites referentes a cada site apresentado, e ajuda a encontrar conteúdos visuais, como gráficos e imagens. Além de passar por um filtro, o *Instant Previews* destaca o lugar onde se encontram as palavras procuradas.

Na ponta dos dedos

Com previsão de faturamento de US$ 6,2 bilhões em 2010, o mercado de aplicativos para net está em expansão

Ataide de Almeida Jr.

Smartphones e aplicativos formam a união perfeita. De todos os aparelhos celulares vendidos no mundo no segundo trimestre deste ano, 50% foram de smartphones, de acordo com a consultoria ABI. Já os programas feitos para esses aparelhos devem registrar um faturamento de US$ 6,2 bilhões até o fim do ano e com previsão de crescer cinco vezes mais até 2013, segundo a Gartner. "Com o crescimento da popularidade dos smartphones, as lojas de aplicativos tornam-se o foco de vários investidores. Mais consumidores irão experimentar o download dos programas", avalia Stephanie Baghdassarian, diretora de pesquisa da Gartner.

Um dos responsáveis pela expansão desse serviço foi o smartphone criado pela equipe de Steve Jobs, o iPhone. A App Store, lançada com a segunda geração do aparelho, vivencia um crescimento vertiginoso. Em julho de 2008, havia apenas 500 aplicativos prontos para o sistema operacional da marca. Um ano depois, o número já passava dos 55 mil. Em outubro deste ano, a loja está perto de superar os 300 mil aplicativos.

A App Store teve 5 bilhões de downloads desde sua criação até junho de 2010. "A mobilidade é o principal atrativo dos programas para smartphones. Não é preciso pegar trânsito, faltar reuniões ou sair de casa para resolver problemas simples. E ainda há a questão do entretenimento, que também chama a atenção", explica Lúcio Carvalho, responsável pela área de aplicativos da Mobility, empresa de Brasília que cria programas para celulares.

Na App Store é possível disponibilizar os aplicativos de graça ou cobrar por eles. No segundo caso, de acordo com a política de divisão de lucros da Apple, o desenvolvedor fica com 70% do lucro, enquanto a empresa ganha 30%. Todos os aplicativos passam pela aprovação da companhia de Steve Jobs. A maior parte é aprovada pela empresa. Quem tiver um programa rejeitado recebe um aviso do que aconteceu. Geralmente, aplicativos que possuem funções já existentes no aparelho, como, por exemplo, a mesma interface de e-mail, ou uma utilidade limitada, são rejeitados pela empresa. O desenvolvedor pode ajustar o programa e se adequar às normas.

A chegada do iPad provocou uma reviravolta nesse mundo. Para comportar as 10 polegadas da tela do tablet, os desenvolvedores tiveram que lançar versões específicas ou adaptar os programas já existentes. Já são mais de 5 mil aplicativos para o dispositivo, que vendeu quase 2,5 milhões de unidades desde o lançamento.

Tempo perdido

O Symbian, sistema operacional utilizado nos aparelhos da Nokia, por exemplo, enfrenta uma fase de altos e baixos. Por um lado, foram 27 milhões de aparelhos celulares equipados com o OS no segundo trimestre de 2010, de acordo com a Symbian Foundation. Esses números devem aumentar até o fim do ano com a chegada do Nokia N8. Ele ainda possui a maior fatia de participação do mercado, com 37%. Por outro lado, analistas apontam que o sistema está ultrapassado e fadado ao esquecimento até 2012. A Nokia deve adotar o Meego (baseado no Linux) nos próximos celulares e a Sony Ericsson já abandonou a plataforma.

Enquanto essa fase não passa, as empresas que utilizam o Symbian tentam recuperar o tempo perdido e lançam lojas com aplicativos que suportam a plataforma. A loja Ovi — sistema presente nos celulares da Nokia — possui 140 milhões de usuários cadastrados e uma base com cerca de 7 mil aplicativos.

Apple/Divulgação



Loja da Apple lidera em número de programas para Iphone e Ipad

Compras no Android

Ao contrário do Symbian, o Android, sistema operacional criado pelo Google, está mais consolidado do que nunca. De acordo com a empresa de pesquisa Canalys, a participação de smartphones com Android ultrapassou a RIM (fabricante do Blackberry), a Apple e a Microsoft e conquistou o segundo lugar na participação do mercado no mês de agosto.

Cerca de 160 mil telefones foram ativados por dia durante o segundo trimestre deste ano — duas vezes e meia mais que no primeiro trimestre. "Um dos problemas do Android é que cada empresa de celular que o adota pode possuir uma loja. Para se manter o aplicativo atualizado em apenas uma plataforma, como a da Apple, já é complicado, imagina para todos os do Android", afirma Carvalho. Para tentar minimizar o problema, as empresas investem em web apps, programas criados para a internet e que rodam em todos os aparelhos.

A Android Market, a loja do sistema operacional, já tem mais de 70 mil aplicativos. Uma das vantagens desse comércio é a quantidade de programas gratuitos. O mercado do Android possuía no começo de setembro duas vezes mais aplicações oferecidas de graça que a App Store. São 60% de programas desse tipo no sistema do Google, contra 29% da Apple e 26% da RIM, de acordo com a Distimo.

1 IMÓVEIS

1.1 Apartamento Compra e Venda

Areia Preta

2 Quartos

JM CORRETOR DE IMÓVEIS - C.1959. F.9966-0834. Vende-se Apartam, c/vista p/o mar, estil, and médio alto, 1 sl p/2 amb, (sanca + rda teto), fino acab, ste master (var + arm + clost + blindex) + 1/4 soc (arm), wc soc, (blindx), entrad serv, coz, (arm), ár serv, ficam tdos os móveis fxos, port 24 hrs, 2 vgs gar, ár lazer, pisc + deck, slão festa, seg, 2 elev, ótmo, vlor cond, preço ocasião. R$ 270 mil. APV.4087 (ca). www.imoveisempre.com.br.

Barro Vermelho

2 Quartos

REIS MAGOS - C.1328. F: 3222-4480/3211-2355. Cond. Las Nenás: Var, sla, 2/4 sdo 1 ste, wc soc, coz, ar de serv. Gar p/1 car. R$ 165 mil

3 Quartos

JM CORRETOR DE IMÓVEIS - C.1959. F.9966-0834/8828-4614. Vende-se apart, exc.entorno, perto de tudo, and méd, ldo sombra, 1 ste + 2/4 soc, sl p/2 amb (rda tto), wc soc, coz, (arm + granit), ár serv, ent.serv, dep compl, acab, cer, granit, blindx, slão festa, elev, 2 vgs gar, ár.116m2. R$ 260 mil. APV.9020. www.imoveisempre.com.br.

JM CORRETOR DE IMÓVEIS - C.1959. F.9966-0834/8828-4614. Vende-se ótmo apart, exc.entorno, and méd alto, ldo sombra, 2 sts, sedo 1 ste, 1 sts mast c/esc (arm), sl p/2 amb, (var incorporad + rda tto + sanc), wc soc, desp, coz, (arm + granito), ár serv, acab, cer, granito, blindex, espelh, elev, 2 vgs gar, seg 24 hrs, ár.100m2. R$ 240 mil. APV.9030. (mr). www.imoveisempre.com.br.

TERTULIANO RÊGO- C.1098J. F.3203-2800. Plantão Sáb/Dom. ótimo apto c/sl p/2 amb, 3/4 sd 1 ste, wc soc, coz, ár serv, dep emp, ár lazer, 2 gar, sombra. R$ 280 mil. TR18074.

Candelária

3 Quartos

HENRIQUE VIEIRA- C.2704. 17ª Reg. F.3231-4458/9115-6658. Cond Mirante das Dunas, andar alto, var, wc, sl p/2 amb, 3 sts s/1 ste máster c/hidro, copa coz, desp, dep emp, 3 vgs de gar cob, slão festas climatizado, qdra poliesport, academia de ginást, slão de jogos, sauna, área lazer, port 24 horas, gerador, 3 elev. R$ 570 mil.

+ de 3 Quartos

JM CORRETOR DE IMÓVEIS- C.1959. F.9966-0834/8828-4614. Vende-se bonito Apartam, ar.nobre, andar médio baixo, ldo somb, 4 suit (arms + blindex + grani), suits mast (closet + arm + hidr + blindex + esc), sl p/4 amb, (var + sanca + r.teto), sl tv, lavabo, coz (armars), desp, ár serv, ent serv, dep.compl, pso cer, ficam fixs (armars + espelhos), ár lazer, s.festa, churrasq, jogs, 2 pisc, sauna, P.graung, sl fitness, Q.poliesp, vig.24 hrs, jdim, 2 elev, 3 vgs gar, ar.priv.257m2. APV.7230 (bi). www.imoveisempre.com.br.

JM CORRETOR DE IMÓVEIS- C.1959. F.9966-0834/8828-4614. Vende-se Bonito Apartam, ar.nobre, bla vista, and.me.alto, ldo somb, exc acab, 4 sts, 1 ste mást (clost), 1 ste revers c/var, sl p/2 amb, var, coz, (cba granit), ár serv, dep compl, pso granit + ceram, exc.ar.lazer, s.fest, pisc, churrasq, parq.jdim c/paisagis, port 24 hrs, 2 elev, 3 vgs gar. APV.7210 (ap). www.imoveisempre.com.br.

IMOBILIÁRIA CAIO FERNANDES
DESDE 1992 | CRECI-RN 1191/J
Fone - 4008-0001

1.1 Candelária

JM CORRETOR DE IMÓVEIS- C.1959. F.9966-0834/8828-4614. Vende-se excel Apartam, ar.nobre, 4 suites, andar médio baixo, ldo somb, climatizad, 4 suit (arms + blindex + grani), suits mast (closet + arm + blindex), sl p/2 amb (var incorp + sanca + rda tto), escrit, sl jant, lava coz, (arm+gran), desp, ár serv, ent serv, dep.comp, pso, porcel, ceram, port pivotant, ficam fixos (armars + espel), ár lazer, s.fest, churrasq, 2 pisc, sauna, P.groung, Q.poliesp, vig.24 hrs, 2 elev, 3 vgs gar, ar.priv.300m2. APV.7240 (ip). www.imoveisempre.com.br.

JM CORRETOR DE IMÓVEIS- C.1959. F.9966-0834/8828-4614. Vende-se belo Apartam, ar.nobre, exc.entorno, andar médio alto, ldo somb, 4 sts, sdo 1 ste mast(hidro + closet + cer), esc, sl p/2 amb, (var c/vista panoram), lavabo, sl int, cpa/coz (granit), desp, ár serv, dep.compl, ent.serv, acab, pso porcel, cer, granito, elev, 3 vgs gar, pisc, s/jogos, s.fest. Q.poliesp, fitness, seg 24 hrs, ar.256m2. APV.7290.(gr). www.imoveisempre.com.br.

Capim Macio

3 Quartos

JM CORRETOR DE IMÓVEIS- C.1959. F.9966-0834/8828-4614. Vende-se belo Apartam - exc localiz, fino acabam, elegante, estilizad, and.médio, 3 sts, lavab, pisc, granito+cer, ste mást (c/ closet+hidro,espel), sla p/4 amb (sanc+estan), varand, suits (cortinas+blind), cpa/coz (cub.granit), ár serv, dep emp, 3 vgs ggm, pisc, slão fsta, s.jogos, 2 elev, churrasq, o.poliespor, port.24hrs. APV4025 (s). www.imoveisempre.com.br.

HENRIQUE VIEIRA- C.2704. 17ª Reg. F.3231-4458/9115-6658. Mediterranée, var, sl, wc, 3 ste c/ arms snd 1 suit c/ closet, coz c/ armários, dep emp, ár. lzer c/ quadra poliesportiva, sauna, academia de ginást, 2 saiões, 3 vg gar, port 24 h, R$ 2.300 p/mês.

Cidade Alta

3 Quartos

JM CORRETOR DE IMÓVEIS - C.1959. F.9966-0834/8828-4614. Vende-se apart, perto de tudo, and.baixo, ldo sombr, 1 ste(armrs) + 2/4 soc, sl p/2 amb, esc, wc soc, (blindx), coz (granit + armrs), ár serv, acab, cer, granit, blindx, espelho, luminarias, 1 vg gar, ár.100m2. R$ 225 mil. apv.2010 (sez). www.imoveisempre.com.br.

Cidade Verde

3 Quartos

JM CORRETOR DE IMÓVEIS- C.1959. F.9966-0834/8828-4614. Vende-se ótm apart, and méd, exc localiz, 2/4 soc + 1 ste mast, (armars + blindx + grani) var, sl p/ 2 amb (sanca + luminrs) wc soc coz americ (armars) ár serv (integ) dep comp, pso ceram, ficam os fixs (armars + espelhos) ár. lzer: s.fests, piscina, churrasq, vig 24 hs, elevadores, 1 vaga garag, ár. privat 72m2. R$ 155 mil. APV.410 (lah). www.imoveisempre.com.br.

Lagoa Nova

1 Quarto

TERTULIANO RÊGO- C.1098J. F.3203-2800. Plantão Sáb/Dom. Ótimo apto, 81m2, sl p/2 amb, 1/4, wc soc, coz, ár serv, 1 gar, sombra. R$ 120 mil. TR.18320.

3 Quartos

JM CORRETOR DE IMÓVEIS- C.1959. F.9966-0834/8828-4614. Vende-se Belo apart, novo, alto padrão, ár.nobre, vista panorami, and.méd. alto, ldo sombra, fno acab, 3 sts, na ste, na mást, (hidro + closet + granito), sl p/3 amb, var, lavabo, sl tv, ropeiro, coz (granito), desp, ár serv, dep.compl, ent.serv, pso porc, central ár, ár lazer compl, s.festas, pisc, sl ginast, q.poliesp, depós, vig 24 hrs, gera, 2 elev, 3 vgs gar, ár.233m2. APV.4047(mrz). www.imoveisempre.com.br.

1.1 Lagoa Nova

2 Quartos

APARTAMENTO MOBILIADO - 2/4 1 suíte, 16º andar, defronte ao nascente, piscina, churrasqueira, slaão de festa, segurança, c/garagem. Próx. Supermercado e Machadão. Direto com proprietário. 3234-1244/9106-5864

Lagoa Seca

3 Quartos

TERTULIANO RÊGO - C.1098J. F.3203-2800. Plantão Sáb/Dom. Apto em exc. local, sl 2 amb/var, 3/4(1 ste), wc soc, demais deps, 2 gar, ldo/sombra. R$ 250 mil. TR 17025.

Morro Branco

2 Quartos

MELO ESC. IMB. CRECI 836- vende aptos 2/4 sendo 1 suíte, sala, coz, wc social, serv. varanda, elevador, 1 gar. churrasq. forno e depos. 60m2 e 67m2. Entrega JAN/2011. 9973-3958. Plantão todos os dias, até às 18:00hs. Consulte MELO CRECI - 836/17 Reg

TERTULIANO RÊGO - C.1098J. F.3203-2800. Plantão Sáb/Dom. Apto 90 m2, sl 2 amb, 2/4, wc soc, coz, ár serv, dep emp, qdra, play, gar, sombra. R$ 180 mil. TR18353.

Neópolis

2 Quartos

JM CORRETOR DE IMÓVEIS- C.1959. F.9966-0834/8828-4614. Grand oportunid, vende-se excel. apart, andar médio baixo, ld sombra, exc entorno (av Airton Senna) sl p/ 2 amb (var) 1 suit + 1/4 social, wc soc (blindx + espel) coz (arms + cba granit) ceram, rda tto, 1 vg gar, seg 24 hs, piscin, churrasq, R$ 150 mil. APV.3288. www.imoveisempre.com.br.

TERTULIANO RÊGO- C.1098J. F.3203-2800. Plantão Sáb/Dom. 60m2, sl, 2/4, wc soc, coz, agr, sombra. R$ 87 mil. TR-18348.

TERTULIANO RÊGO- C.1098J. F.3203-2800. Plantão Sáb/Dom. Em const, ent p/2012, sl 2 amb, 2/4 (1 ste), wc soc, demais dep, 1 gar, lado sombra. R$ 150.465,00. TR-17240.

Nova Parnamirim

2 Quartos

TERTULIANO RÊGO- C.1098J. F.3203-2800. Plantão Sáb/Dom. Apto, ótimo apto c/1 sl, 2/4, wc soc, coz c/arm, ár serv. R$ 75 mil. TR18194.

3 Quartos

JM CORRETOR DE IMÓVEIS- C.1959. F.9966-0834/8828-4614. Vende-se exc apartam var, estilizado (sanca) exc localiz, bela vista panor, ld sombra, And méd. alto, varanda, 2 suit (wc + arms + espel + blind) + 1/4, sl 2 amb, coz comp (arms fixs) ár. serv, 2 vgas garag, excel acabam, ár lazer, 2 piscinas, slão fest, churrasq. p.ground, port 24 hs, elev, ár. privat 83m2, exc valor condomínio, R$ 180 mil. APV-400(ba) www.imoveisempre.com.br.

TERTULIANO RÊGO- C.1098J. F.3203-2800. Plantão Sáb/Dom. Espl.dos Jdins, Apto c/1 sl p/2 amb, 3/4 sd 1 ste, wc soc, coz, ár serv, laz, 1 gar (cob), sombra. R$ 90 mil. TR.18212.

+ de 3 Quartos

JM CORRETOR DE IMÓVEIS- C.1959. F.9966-0834/8828-4614. Vende-se ótimo Apartam, área nobre, And.méd, ldo sombra, excel.entorno, 2 suit (blindx+granit), + 2/4 soc, na suit master (closet + arm + blindx), rouparia, sl p/3 amb (sanc), wc soc, copa coz, (arm+granit), ár serv, ent serv, dep.comp, piso cer, ficam os fixs (arm + espelhos), vig.24 hrs, 2 elev, 2 vgs gar, ár priv, 170m2. APV.5070(gpa). www.imoveisempre.com.br.

1.1 Petrópolis

Petrópolis

2 Quartos

TERTULIANO RÊGO- C.1098J. F.3203-2800. Plantão sáb/dom. Apto, sl, 2/4 (sd 1 ste), wc soc, coz, ár serv, ár lazer, agr, sombra, repasse. R$ 90 mil + saldo. R$ 172 mil. TR18334.

3 Quartos

JM CORRETOR DE IMÓVEIS- C.1959. F.9966-0834/8828-4614. Vende-se Belo Apto, ár nobre, and médio baixo, ldo sombra, fino acab, 3 suits, sdo 1 master, (closet + granit), sl p/2 amb, var incorporada sl, esc, lavab, rouparia, coz.(armars) Despens, Ar serv, dep compl, pso granito, ficam os fixos, ar.lazer, s.festa, pisc, churrasq, vig 24 hrs, gerador, elev, 3 vgas garag, area.188m2. APV5085(abv). www.imoveisempre.com.br.

JM CORRETOR DE IMÓVEIS- C.1959. F.9966-0834/8828-4614. Vende-se excel apartam, 3 suits + escrit, requint, confort, and médio, móveis fixos, suit mást(closet+blindex+espelhos), sla p/3 ambients(estiliz+sanca+móveis fixos), cpa, coz ampla(cuba granito), dep, ár/serv, 3 vg garag, pisc, p.ground, slão festa, 2 elevadrs, port 24hs, 200m2 ár/privat. APV.5030(DN). www.imoveisempre.com.br.

HENRIQUE VIEIRA- C.2704. 17ª Reg. F.3231-4458/9115-6658. Apt Cond Porto do Alto, sl p/3 amb, vista p/mar, wc soc, 3 sts, s/1 ste máster c/hidro, copa, coz, desp, dep emp, 3 vgs gar, ár lazer compl. R$ 600 mil.

Monte Belo

2 Quartos

TERTULIANO RÊGO - C.1098J. F.3203-2800. Plantão Sáb/Dom. Apto c/sl p/2 amb, 2/4 sd 1 ste, wc soc, ár serv, ár lazer, 2 gar, sombra. R$ 170 mil. TR 18098.

Pitimbú

2 Quartos

TERTULIANO RÊGO- C.1098J. F.3203-2800. Plantão sáb/dom. Apto novo, sl, 2/4 (1 ste), demais dep, gar, lazer. R$ 128 mil. TR13386.

TERTULIANO RÊGO- C.1098J. F.3203-2800. Plantão sáb/dom. Apto ótima localiz c/sl p/2 amb, 2/4 sd 1 ste, wc soc, coz, ár serv, sl fest, 1 gar, sombra. R$ 110 mil. TR18272.

Planalto

2 Quartos

TERTULIANO RÊGO- C.1098J. F.3203-2800. Plantão Sáb/Dom. Em const, exc.local, sl, 2/4, wc soc, demais depend, gar, ac financ. CEF. R$ 80.700,00. TR17161.

Praias

2 Quartos

HENRIQUE VIEIRA- C.2704. 17ª Reg. F.3231-4458/9115-6658. Búzios Cond.Ocean View, Apto, 72m2, var, sl p/2 amb, wc soc c/ arm, 2 c/qto c/arm e ar-cond, dep emp, ár serv, ár lazer c/churrasq e 2 pisc, 2 vgs gar, lacaliz excel, mobil, qdado. R$ 175 mil. www.henriquevieira2704.com.br

TERTULIANO RÊGO- C.1098J. F.3203-2800. Plantão sáb/dom. praia Cotovelo mobil, sl 2 amb, 2/4, wc soc, demais dep, cond c/ lazer R$ 100 mil. TR11602.

TERTULIANO RÊGO- C.1098J. F.3203-2800. Plantão sáb/dom. Praia do Meio, exc. apto, sl 2 amb, 2/4 (1 ste), demais dep, gar, lado sombra. R$ 155 mil. TR17420.

3 Quartos

REIS MAGOS - C.1328. F: 3222.4480/3211.2355. Ed. Ouro Verde: Var, sla 2 amb, 3/4 sdo 1 ste e 1 reversível, 3 wcs, coz, ar de serv. Gar p/ 1 car R$ 150 mil

1.1 Praias

TERTULIANO RÊGO- C.1098J. F.3203-2800. Plantão Sáb/Dom. Praia de Pirangi do Norte, excel oport, a beira mar, 130m2, var, sl 3 sts, wc soc, coz, ár serv, sl fest, sl jog, fitness, chuu, bar, sauna, play, qdra. R$ 265.900,00. TR12537.

+ de 3 Quartos

HENRIQUE VIEIRA- C.2704. 17ª Reg. F.3231-4458/9115-6658. Búzios Cond.Ocean View, Apto, 72m2, var ampla, linda vista p/o mar, sl p/2 amb, wc soc c/arm, 2 c/qto c/arm e ar-cond, dep emp, ár serv, ár lazer c/churrasq e 2 pisc, 2 vgs gar, lacaliz excel, mobil, qdado. R$ 170 mil. www.henriquevieira2704.com.br

Ponta Negra

COND VERANO P. NEGRA - Apto 22º and, 2 vg ggm. R$ 150 mil + 80 de SD.8877-9749/9173-0487.

2 Quartos

TERTULIANO RÊGO - C.1098J. F.3203-2800. Plantão Sáb/Dom. Vista M do Careca, sl 2 amb, 2/4 sd 1 ste, wc coz, coz, ár serv, ár laz, compl, gar, sombra. R$ 175 mil. TR.18333.

TERTULIANO RÊGO- C.1098J. F.3203-2800. Plantão sáb/dom. Ótmo apto, sl, 2/4 (1 ste), wc soc, demais dep, gar e compl, estrut lazer. R$ 188 mil. TR17289.

3 Quartos

HENRIQUE VIEIRA- C.2704. 17ª Reg. F.3231-4458/9115-6658. Sports Park, apart, var ampla, sl p/2 amb, 3/4 sdo 1 ste, reform, wc soc, coz amerc, dep emp, ár serv compl, 2 vgs gar, ár lazer compl. R$ 275 mil. Qtado e escriturado. www.henriquevieira2704.com.br

HENRIQUE VIEIRA-C.2704. 17ª Reg. F.3231-4458/9115-6658. Corais de P.Negra, var, sl p/2 amb, wc soc, 3/4, (s/1 ste), coz, 3 vg gar, slão fest, espaço gourmet, quadra poliesportiva, ár. lzer port 24 ha, R$ 1.850,00/mensal.

Tirol

2 Quartos

JARDIM DO ALTO - R$ 80 mil + saldo devedor.F:8839.3006

3 Quartos

JM CORRETOR DE IMÓVEIS - C.1959. F.9966-0834/8828-4614. Vende-se ótimo apart, exc.entorno, and.méd. baixo, ldo sombr, 1 ste + 2/4 soc, sl p/2 amb, var, wc soc, blindx), coz, granit, ár serv, ent.serv, acab, cer, granit, blindex, ár lazer, q.esport, vig.24hrs, elev, 2 vgs gar, ár.120m2. R$ 215 mil. APV.3160 (up) www.imoveisempre.com.br.

JM CORRETOR DE IMÓVEIS - C.1959. F.9966-0834/8828-4614. Vende-se apart, exc.entorno, perto de tudo, and.baixo, ldo sombr, 1 ste + 2/4 soc, sl p/2 amb (var + roda tto), wc soc, coz, (granit), desp, ár serv, ent.serv, dep compl, acab, cer, granito, 1 vg gar, ár 120m2. R$ 160 mil. APV.3165 (fsm) www.imoveisempre.com.br.

HENRIQUE VIEIRA- C.2704. 17ª Reg. F.3231-4458/9115-6658. Resid América, var, sl p/3 amb, wc soc, 3 stes, s/1 ste máster c/hidro, copa, coz, desp, dep emp, 3 vgs gar cob, ár lazer compl. R$ 670 mil. Exc loc. Imperdível.

HENRIQUE VIEIRA- C.2704. 17ª Reg. F.3231-4458/9115-6658. Resid América, var, sl p/3 amb, wc soc, 3 stes, s/1 ste máster c/hidro, copa, coz, desp, dep emp, 3 vgs gar cob, ár lazer compl. R$ 670 mil. Exc loc. Imperdível.

TERTULIANO RÊGO - C.1098J. F.3203-2800. Plantão Sáb/Dom. ótimo local, sl 3 amb/var, 3 sts, demias dep, 3 gar, lazer. R$ 480 mil. TR10580.

+ de 3 Quartos

TERTULIANO RÊGO- C.1098J. F.3203-2800. Plantão sáb/dom. Exc.local, amplo apto, sl 3 amb/var, lav, 4 sts, demais deps, 2 gar, lazer. R$ 650 mil. TR-16609.

1.1 Tirol

JM CORRETOR DE IMÓVEIS - C.1959. F.9966-0834/8828-4614. Vende-se Bonito apart, alto padrão, estilizado, ar.nobre, 2 sts + 2/4 soc, and.méd.baixo, ldo sombra, fno acab, 2 sts (closet + armars + blindx), 2/4 soc, esc. (c/ móveis), bla vista, na ste mást. (closet + var incorp + armars + espelhos), sl p/2 amb (rda teto + sanca), var (blindx), wc soc, cpa coz, (mesa e cba granit + armars), disp, ar serv, (ampla) + coz, aux, wc serv, 1/4 deposit, ent.serv, pso ceram, vitrif, ar.lazer, s.festas, jogs, pisc, churrasq, parq, vig 24 hrs, gerad, 2 elev, 3 vgs gar, area:192m2. APV.3145 (ac). www.imoveisempre.com.br.

JM CORRETOR DE IMÓVEIS - C.1959. F.9966-0834/8828-4614. Grande oportunidade - pronto p/ morar - ár nobre - vde-se excel APART, and alto, coração Natal, var, 1 sla 3 ambs, lav, 2 sts + 2 semi-sts, na ste máster (closet + varand), copa-coz, desp, dep compl, ár/serv, porcel, 3 vgs, garag, 168m2, s.fest, pisc, parq, churr, 2 elev, port 24 horas.APV - 3410(jl). www.imoveisempre.com.br.

JM CORRETOR DE IMÓVEIS - C.1959. F.9966-0834/8828-4614. Vende-se Belo apart, ar.nobre, and.méd.alto, ldo sombra, espaç, confort, 4 sts (armars + blindex), ste mast (closet + hidro + blindx), sl p/2 amb, (ampla + vista panoram), esc, lvabo, cpa/coz, (armars + granit), desp, ár serv, dep.compl, ent serv, granit, cer, sanca, rda tto, ficam móveis fixos, ár lazer, s.festa, sauna, pisc, churrasq, vig 24 hrs, gerador, elevad, 3 vgs gar, ár.245m2. APV.3155 (nc). www.imoveisempre.com.br.

1.2 Apartamento Aluga

Capim Macio

2 Quartos

REIS MAGOS - C.1328. F: 3222.4480/3211.2355. Cond. Maison Cecília Meireles; sla, 2/4 wc soc, coz, ar de serv e gar p/ 1 car. R$ 600,00 c/ condomínio incluso

Centro

2 Quartos

APARTAMENTO-Aluga-se e Salas. Centro e Petrópolis c/1 e 2/4, sl, coz, wc, gar, de 250,00 a 500,00. R.Vigário Bartolomeu, 594, sl 113. F:3222-3465/9431-0239/8835-3454.

ESCRIT.IMOB. CARLOS CUNHA - C.1073. F: 211-3252/4646. 2/4, sala, cozinha. R$ 380,00 + taxas

Lagoa Nova

1 Quarto

TERTULIANO RÊGO - C.1098. F.3203-2800. Plantão sáb/dom. Apto c/40m2, sl, 1 ste, coz, ár serv, gar, sombra. R$ 500,00. TR18398.

2 Quartos

Tec.Imobiliária

TEC IMOBILIÁRIA - C.1718 F:3221-2222/9981-0538. Ap viz a UNP e Nordestão. Alugo ap novo, 2/4 (1 ste) c/ arms de coz R$ 700,00 + taxas.

Morro Branco

3 Quartos

TERTULIANO RÊGO - C.1098. F.3203-2800. Plantão sáb/dom. Ótimo apto, c/sl 2 amb, 3/4, sd 2 sts 1 semi, wc soc, coz, ár sefv, ár laz, 2 gar. R$ 750,00. TR11211.

Neópolis

2 Quartos

TERTULIANO RÊGO - C.1098J. F.3203-2800. Plantão Sáb/Dom. Apto, ótimo local, sl 2 amb, 2/4 (1 ste), wc soc, demais deps, agr, lazer. R$ 550,00. TR15600.

1.2 Nova Parnamirim

Nova Parnamirim

1 Quarto

KITNETS COM MÓVEIS-, luz,água, cond/GARAGEM R$ 490 até 4 pessoas. F: 9964.3914

2 Quartos

REIS MAGOS - C.1328. F: 3222-4480/3211-2355. Cond. Res. Viver: Var, sla, 2/4, wc social, coz, área serv e gar p/ 1 car. R$ 350,00 + taxas

REIS MAGOS - C.1328. F: 3222.4480/3211.2355. Cond. Esplanada dos Jardins: var, sla, 2/4 1 ste, wc soc, coz e ar serv. ar lazer R$ 600,00 c/cond. incluso

TERTULIANO RÊGO- C.1098J. F.3203-2800. Plantão Sáb/Dom. Apto, próx ao Shopping Airton Sena, sl p/2 amb, 2/4, wc soc, coz, ár serv, dep emp, 2 gar, lado sombra, pilotis, revest. R$ 600,00. TR.9199.

TERTULIANO RÊGO- C.1098J. F.3203-2800. Plantão Sáb/Dom. ótimo apto c/sl, 2/4, 2 wcs, coz, ár serv, gar. R$ 400,00. TR.11551.

3 Quartos

TERTULIANO RÊGO- C.1098J. F.3203-2800. Plantão Sáb/Dom. Apto, 75m2, sl, 3/4 1 sd ste, wc soc, coz, ár sefv, sl fest, sl jog, churr, qdra, play, 2 gar, sombra. R$ 1 mil. TR18395.

Petrópolis

3 Quartos

TERTULIANO RÊGO - C.1098. F.3203-2800. Plantão sáb/dom. Andar alto, linda vista, sl 5 amb, 3/4 (1 ste master), wc soc, demais deps, 2 gar, tudo c/arm. R$ 1.500,00. TR14550.

Planalto

2 Quartos

APARTAMENTO MOBILIADO - Tr. 9983-7577/9110-4259.

3 Quartos

REIS MAGOS - C.1328. F: 3222-4480/3211-2355.Vila de Ponta Negra-Cond. Normandie: Var, sla, 3/4 sdo 2 ste, wc soc, coz, ar de serv e gar p/1 car R$ 400,00+taxas

Tirol

2 Quartos

REIS MAGOS - C.1328. F: 3222.4480/3211.2355. Cond. Ruth Galvão: Var, sla, 2/4 sdo 1ste, wc soc. Coz, ar serv, gar p/ 1 car e ar lazer. R$ 1.100,00 + taxas, mobiliado

1.3 Casa Compra e Venda

Alecrim

3 Quartos

TERTULIANO RÊGO- C.1098J. F.3203-2800. Plantão Sáb/Dom. Ótm loc do Alecrim, terraço, sl 3 suit, demais dep, R$ 140 mil. TR17717.

Bairro Nordeste

+ de 3 Quartos

TERTULIANO RÊGO- C.1098J. F.3203-2800. Plantão Sáb/Dom. Exc. csa, ótm local, terraço, sl, 4/4/arm (2 stes), wc soc, coz/arm/ desp, a. serv, dep emp, 2 gar, ldo somb. R$ 130 mil. TR 13324.

1.3 Barro Vermelho

Barro Vermelho

3 Quartos

TERTULIANO RÊGO- C.1098J. F.3203-2800. Plantão Sáb/Dom. Exc local, 3 sls, 3/4 sd 2 sts, 2 wc, sdc, dep emp, 3 gar, cob, somb. R$ 410 mil. TR16351.

Candelária

+ de 3 Quartos

TERTULIANO RÊGO- C.1098J. F.3203-2800. Plantão Sáb/Dom. Alto da Candelária, exc casa, boa localiz, esq, 2 pav, terraço, sl 2 amb, 4/4 (2 sts/2 semi-ste), wc soc, demais dep, 3 gar, lado sombra. R$ 600 mil. TR17266.

TERTULIANO RÊGO- C.1098J. F.3203-2800. Plantão Sáb/Dom. Exc.casa, 2 pav, 2 sls, esc, 7/4 sd 3 sts, wc soc, coz, ár serv, 2 gar. R$ 300 mil. TR18058.

Capim Macio

3 Quartos

TERTULIANO RÊGO- C.1098J. F.3203-2800. Plantão Sáb/Dom. Casas novas, 2 pav, ótimo local, terraço, sl 2 amb, 3/4 (1ste), wc soc, demais deps, 2 gar. R$ 390 mil. TR16620.

Cidade Alta

1 Quarto

ESCRIT.IMOB. CARLOS CUNHA - C.1073. F: 211-3252/4646. Térreo: recepção, auditório, palco, sala, wc; 1º andar: 01 salão, 03 salas, 02 wc. R$ 160 mil (quitada)

Cidade Jardim

3 Quartos

TERTULIANO RÊGO- C.1098J. F.3203-2800. Plantão Sáb/Dom. Exc. loc, terraço, 2 slas, escrit, 3/4 (2 stes), wc soc, d+ deps, 3 gar, pisc/churrasq/wc apoio. R$ 400 mil. TR 15476.

Cidade Satélite

3 Quartos

TERTULIANO RÊGO- C.1098J. F.3203-2800. Plantão Sáb/Dom. ótima csa c/140m2, sl, 3/4 sd 1 ste, wc soc, coz, ár serv, 2 gar (cob). R$ 175 mil. TR18314.

Cidade Verde

3 Quartos

TERTULIANO RÊGO- C.1098J. F.3203-2800. Plantão Sáb/Dom. ótm casa, 2 pav, terraço, sl 2 amb, 3 ste, suite master c/ var/closet, demais dep, 2 gar, 320 mil. TR17588.

Lagoa Nova

3 Quartos

ESCRIT.IMOB. CARLOS CUNHA - C.1073. F: 211-3252/4646. 02 suítes + 3/4, 03 salas, escrit;, despensa, dep. estucada, recuo, lat. livres. R$ 400 mil

JM CORRETOR DE IMÓVEIS- C.1959. www.imoveisempre.com.br. F.9966-0834/8828-4614. Vende-se exc csa, cond fech, 3/4 sd 1 ste(closet), 2 pavtos, 2 vgs garag, sla p/2 ambs, escrit, cpa czinha, disp, ár.serv, depend emp, blindex, pisc, ár.lzer cond compl, port 24hs. R$ 280 mil.CV778 (ac).

+ de 3 Quartos

CASA C/4/4(02STES),3SLS- wc,gar,coz,ár serv,pergol,escrit.public,terr14x26 próx.Petrobrás.R$ 200 mil.8847-1584

IMOBILIÁRIA CAIO FERNANDES
DESDE 1992 | CRECI-RN 1191/J
Fone - 4008-0001

1.3 Neópolis

Neópolis

2 Quartos

CONJ. JIQUI- Vende-se duas casas no mesmo terreno. F: 3207.5885/9959.1871

Nsa Sra Apresentação

2 Quartos

CASA COM 2/4,2 STES- sl, ar serv, coz, qtal grande.R$ 65 mil. 8120-6473/8118-6411/9190-3501

Nova Parnamirim

3 Quartos

JM CORRETOR DE IMÓVEIS- C.1959. F.9966-0834/8828-4614. Vende-se - Bla Csa, cond fech, Alto Padrão, ar.nobre, 3 suit, sndo a master (varan.panor. + sl intim + closet + blindex + espel), 2 pavimts, 2 vgs gar, lavbo, 1 sl ampla p/3 amb, esc, cpa coz (armars + gran), desp, ár serv, dep.emp, ent serv, ficam fixos, espelh, ceram, granit, ár.lazer priv: pisc, terraço, churrasq, bar, jard c/paisagism, ár.lzer cond.compl, port 24hrs. CV.885 (tja). www.imoveisempre.com.br.

JM CORRETOR DE IMÓVEIS- C.1959. F.9966-0834/8828-4614. Vende-se bla casa cond fech, alto padrão, segurança, 3 sts, sdo a máster (hidro + clost + blindex + arm + terraç), 2 pavmts, 4 vgs gar, wc soc, 1 sl ampla p/2 amb, esc, sl TV, sl jtar, cpa coz, (arm + granit), desp, ár serv, dep emp, ent serv, ficam os fixos, acab, espelh, cer, granit, porcelant, blindx, sanc, rda tto, ár laz privat: pisc, terraço, churrasq, bar, jardim c/paisagism, ár lazer cond, compl, port 24 hrs. www.imoveisempre.com.br. CV.777 (AB).

+ de 3 Quartos

JM CORRETOR DE IMÓVEIS- C.1959. F.9966-0834/8828-4614. Vende-se - Csa, Cidade dos Bosques, excel padrão (cond fech), 4 stes, 2 pavimts, estilizada, ár soc e serv, 3 vgs gar, escrit, lavb, entr. soc, 1 sl ampla p/2 amb, copa coz, ár serv, desp, depend compl, terraço soc e churrasq, suite casal (closet amplo) + 2 suit + 1 sla estar intimo, porcelanato, sombra c/ paisagismo, ár.= 308m2. CV-800(a). www.imoveisempre.com.br.

JM CORRETOR DE IMÓVEIS- C.1959. F.9966-0834/8828-4614. Vende-se - Csa, cidade dos Bosques, excel padrão (cond fech), 4 sts, (var + blindex), 2 pav, ar soc, serv, 4 vgs gar, lavab, ent soc, 1 sl ampla p/2 amb, 2 jdins inverno, cpa coz (arm + banc granit), ár serv, dep compl, terraço soc, churrasq, pisc, sombra c/paisag. CV 820 (ip). www.imoveisempre.com.br.

Petrópolis

2 Quartos

REIS MAGOS - C.1328. F: 3222.4480/3211.2355. Sla, 2/4, wc, coz, quintal peq. R$ 130 mil

1.3 Praias

Praias

2 Quartos

ESCRIT.IMOB. CARLOS CUNHA - C.1073. F: 211-3252/4646. PITANGUI, 2/4 sala, área de serviço (Esc. Pública). R$ 90 mil.

ESCRIT.IMOB. CARLOS CUNHA - C.1073. F: 211-3252/4646. Pirangi, 01 st. + 2/4, sl, gar (02 autos), armários, lat. livres. 190 mil

3 Quartos

ESCRIT.IMOB. CARLOS CUNHA - C.1073. F: 211-3252/4646. MAXARANGUAPE, 3/4, 01 ste, sl, gar, terraço, lat. livres, 447,96m2. R$ 80 mil(quitada)

HENRIQUE VIEIRA- C.2704. 17ª Reg. F.3231-4458/9115-6658. Cond. Paraiso de Maracajau (b.mar) Duplex nº 30, área, sl 3/4, snd 1 suit, coz, ár serv, acab 1ª, ár.lazer c/ piscina (96m de extensão) playground, restaurante, sl fest, solarium, R$ 100 mil aceito proposta, e carro como parte pagto. Parcelo em 10 meses.

+ de 3 Quartos

REDINHA NOVA- Vdo Csa, 4/4 sdo 1 suíte, med. 20x50. F: 8842-5091/3223-6883/8842-1291/Isaac

Ponta Negra

3 Quartos

ESCRIT.IMOB. CARLOS CUNHA - C.1073. F: 211-3252/4646. 3/4 sendo 01 suíte, 02 salas, gar. lat. livres, estuc. depedência, piso cerâmica. R$ 380 mil

San Vale

+ de 3 Quartos

JM CORRETOR DE IMÓVEIS- C.1959. F.9966-0834/8828-4614. Vende-se bela casa, ár. nobre, 2 suit + 2 semi-suits, 2 paviments, 6 vg garag, Térr. ár. soc, 2 entrad soc, 2 serv, 1 sl p/ 3 amb (c/ portga acesso ár. lazer) ceram + porcelanat, sl estar íntimo, lavab, jard invern, suit casal: closet + var, jard privat, wc (blindex + hidro) 2 semi-suit, closet + wc (blindex), 3ª sts, cpa/coz, ár serv, desp, dep compl, ár lazer, pisc + terraço + churrasq + jard c/ paisagismo + segur. Pavim. super: sl TV, escrit, varand. CV720(i) www.imoveisempre.com.br.

Tirol

3 Quartos

ESCRIT.IMOB. CARLOS CUNHA - C.1073. F: 211-3252/4646. 3/4, 02 salas, cozinha, despensa, est. R$ 140 mil (Quitada).

Grande Natal

CASA - Em PIUM/Centro, 2/4, sdo 1 ste, sl p/2 amb, wc soc, coz, ár serv, qtal. F:8855-4900/9481-0175. Tr:Odilon ou Elza.

1.4 Candelária

1.4 Casa Aluga

Candelária

REIS MAGOS - C.1328. F: 3222-4480/3211-2355. Excelente para escritório ou casa de eventos, com 992m2 de Área construída e 1700m2 de terreno, com piscina. R$ 4.500,00

Cidade Satélite

1 Quarto

CASA - c/1/4, sl, coz, wc, ár serv, forrada, gradeada,qtal. R$ 350,00. F: 3206-7941/9428-6059

Cidade Verde

3 Quartos

TERTULIANO RÊGO- C.1098J. F.3203-2800. Plantão Sáb/Dom. Ótima Casa, 175m2, 2 sls, lavand, 3/4 sd 1 ste, wc soc, coz, ár serv, dep emp, 2 gar. R$ 1.200,00. TR18414.

Lagoa Seca

2 Quartos

TERTULIANO RÊGO - C.1098. F.3203-2800. Plantão sáb/dom. casa 80m2, sl, 2/4, wc soc, coz, ár serv, gar, sombra. R$ 600,00. TR18424.

Planalto

2 Quartos

TERTULIANO RÊGO- C.1098J. F.3203-2800. Plantão Sáb/Dom. Casa c/+ ou - 54m2 ár const, terr, sl p/2 amb, 2/4, wc soc, 1 gar. R$ 380,00. TR17791.

Grande Natal

3 Quartos

TERTULIANO RÊGO- C.1098J. F.3215-2828. Plantão Sáb/Dom. Passagem de Areia - ót csa c/sla, 3/4 sd 1 ste, wc soc, coz, ár/serv, 2 gar, sombra. R$ 700,00. TR.18087.

1.5 Pontos Comerciais Compra e Venda

Alecrim

VDO. RESTAURANTE- C/Ponto Comercial, sendo 01 casa e 02 kitnets. Ótima localização. R$ 380 mil. 8872.2588/9993.6687.

Lagoa Nova

TERTULIANO RÊGO- C.1098J. F.3203-2800. Plantão Sáb/Dom. Atenção investidores, prédio c/14 suites alugadas, em local excel. R$ 450 mil. TR16111.

TERTULIANO RÊGO- C.1098J. F.3203-2800. Plantão Sáb/Dom. Galpão c/138m2, wc, estac, ótm p/oficina mecân. R$ 200 mil. TR13077.

1.5 Lagoa Nova

TERTULIANO RÊGO- C.1098J. F.3203-2800. Plantão Sáb/Dom. 137,90m2, 2 sls, wc, sombra. R$ 125 mil. TR18419.

Lagoa Seca

TERTULIANO RÊGO- C.1098J. F.3203-2800. Plantão Sáb/Dom. Escrit, sl, wc, estac, ld somb R$ 8 milhões. TR17947.

TERTULIANO RÊGO- C.1098J. F.3203-2800. Plantão Sáb/Dom. Prédio comerc c/ 2 pav, 2 casas, terr c/ capac p/ 15 carros. R$ 580 mil. TR17945.

TERTULIANO RÊGO- C.1098J. F.3203-2800. Plantão Sáb/Dom. Galpão na av Jaguarari, novo, 189m2 área, estacion, 2 wc, R$ 250 mil. TR15958.

Neópolis

TERTULIANO RÊGO- C.1096J. F.3203-2800. Plantão Sáb/Dom. Ótm p.comerc c/ 4 sl, 3 wc soc, sombra, R$ 350 mil. TR18271.

Nova Parnamirim

TERTULIANO RÊGO - C.1098. F.3203-2800. Plantão sáb/dom. Pto comerc em av princ, 225m2 const, esq, 2 ptos comerc, estacion + resid anexa. Recebe imóvel menor parte de pagto R$ 280 mil. TR17119.

Petrópolis

TERTULIANO RÊGO - C.1098. F.3203-2800. Plantão sáb/dom. Prédio com, 2 pav, recepção, 8 sls, 5 wc, qto dep, copa, 4 gar, ideal p/ clínica R$ 1 milhão. TR12597.

Praias

TERTULIANO RÊGO- C.1098J. F.3203-2800. Plantão Sáb/Dom. praia de Pipa imóvel comerc c/ 564m2 construção, restaurante, residência anexa, estacionamento R$ 1.500.000,00. TR17608.

TERTULIANO RÊGO- C.1098J. F.3203-2800. Plantão sáb/dom. Praia do Meio ótm pto comerc, 2 pavimentos, recepção, várias salas c/ wc R$ 280 mil. TR17898.

Ponta Negra

TERTULIANO RÊGO - C.1098. F.3203-2800. Plantão sáb/dom. Hotel em exc loc, c/ 34 aptos, 1600 m2 terreno, em funcion, toda estrutura, 50m da praia R$ 6.500.000,00. TR16188.

Ribeira

TERTULIANO RÊGO- C.1098J. F.3203-2800. Plantão Sáb/Dom. Pto Comerc ótm p/rest, 250m2 área, sla/copa/coz, 5 wcs. TR17084.

Tirol

TERTULIANO RÊGO - C.1098. F.3203-2800. Plantão sáb/dom. ótm pto comerc, exc.p/clínica/escrit, etc, 500m2 const, 9 sls, 3 wcs, estac, ldo sombra. R$ 900 mil. TR17214.

1.6 Alecrim

1.6 Pontos Comerciais Aluga

Alecrim

REIS MAGOS - C.1328. F: 3222.4480/3211.2355. Galpão c/ wc: R$ 1.300,00

Capim Macio

TERTULIANO RÊGO- C.1098J. F.3203-2800. Plantão Sáb/Dom. Loja no Mandacarú Mall, 25m2, ldo/sombra. R$ 800,00. TR-15838.

Lagoa Nova

Tec.Imobiliária

TEC IMOBILIÁRIA - C.1718 F:3221-2222/9981-0538. Alugo Sl comerc, Edf Beatriz Bonnacci, próx do Shopping Midway Mall. R$ 400,00 + tx.

CENTER MOR - Salas/Lojas, wc, estc rotativo.A partir R$ 500,00.Entre Jaguarari/Prudente.9982.2715

Lagoa Seca

TERTULIANO RÊGO- C.1098J. F.3203-2800. Plantão Sáb/Dom. Sl com. na B.Vieira, próx. Prud, med 20m2, c/wc. R$ 380,00. TR11756.

Ribeira

TERTULIANO RÊGO- C.1098J. F.3203-2800. Plantão Sáb/Dom. Salas em ótm loc, c/ 18m2 cada R$ 250,00. TR6005.

1.7 Terrenos e Áreas Compra e Venda

Capim Macio

TERTULIANO RÊGO- C.1098J. F.3203-2800. Plantão sáb/dom. Terr. exc loc, 800m2, cerc, esq, R$ 380 mil. TR18285.

Cidade da Esperança

TERTULIANO RÊGO- C.1098J. F.3203-2800. Plantão Sáb/Dom. ótm terreno, exc loc, 600m2 área, murado, ld somb, R$ 500 mil. TR13947.

Cidade Jardim

TERTULIANO RÊGO- C.1098J. F.3203-2800. Plantão sáb/dom. Ótimo loc, 3 lotes, 1350m2 área, ld somb, R$ 900 mil. TR17893.

Cidade Satélite

TERTULIANO RÊGO- C.1098J. F.3203-2800. Plantão Sáb/Dom. área em exc loc, c/ 7.875m2, 1 casa dentro do terreno c/ 2 sl, 2/4, coz, á.serv, R$ 1.100.000,00. TR12848.

1.7 Dix-Sept Rosado

Dix-Sept Rosado

TERTULIANO RÊGO- C.1098J. F.3203-2800. Plantão Sáb/Dom. 200m2, murado, topogr plana, sombra. R$ 40 mil. TR18382.

Lagoa Nova

ESCRIT.IMOB. CARLOS CUNHA - C.1073. F: 211-3252/4646. GREEN CLUB II: 323M2. 70 mil

TERTULIANO RÊGO- C.1098J. F.3203-2800. Plantão sáb/dom. Área 2.106 m2, exc loc, esq, R$ 2.000,00 cada m2 R$ 4.212.000,00. TR18417.

Lagoa Seca

TERTULIANO RÊGO- C.1098J. F.3203-2800. Plantão sáb/dom. Ótm terreno, murado, cerc, topografia plana R$ 750 mil. TR18299.

Parnamirim

HENRIQUE VIEIRA- C.2704. 17ª Reg. F.3231-4458/9115-6658. Ár c/2,2 ha, urbana, ótima localiz, murada,poço tubular, toda a infra-estrutura. Ideal p/ a const. de unidades habitac. populares. 100% de permuta no local. Temos diversas opções. www.henriquevieira2704.com.br

Praias

JOELSON IMÓVEIS VENDE - C.1319. F.3222-5233/3221-4508. Lotes em Praias a partir de 118,80 Caiçara do Norte, Redinha a partir R$ 260,00, mensais, em Zumbi Resid Sta Terezinha Lotes a ser entr c/água, luiz e Ruas pissarradas a partir R$ 136,00 mensais.

ESCRIT.IMOB. CARLOS CUNHA - C.1073. F: 211-3252/4646. REDINHA, Terr. 170m2, R$ 8 mil (Escritura Pública).

HENRIQUE VIEIRA- C.2704. 17ª Reg. F.3231-4458/9115-6658. Praia de Pirangi, cond Vila Maria, o maior sucesso de Pirangi, com toda a infra-estrut e seg, lote em excel localiz. R$ 150 mil qtado. Imperdível.

Ponta Negra

HENRIQUE VIEIRA- C.2704. 17ª Reg. F.3231-4458/9115-6658. P.Negra Boulevard. coneomínio de alto nível, excel localiz. R$ 260 mil.

TERTULIANO RÊGO- C.1098J. F.3203-2800. Plantão sáb/dom. Alagamar ótm terreno med 12x30m2, ld somb, R$ 90 mil. TR17959.

Grande Natal

C.2605 VENDE 100 LOTES- de terrenos em EXTREMOZ. F:9917-7823/9412-2387

TERTULIANO RÊGO- C.1098J. F.3203-2800. Plantão sáb/dom. Extremoz, ldo/sombra, topografia plana. R$ 120 mil. TR13134.

TERTULIANO RÊGO- C.1098j. F.3203-2800. Plantão Sáb/Dom. Macaíba excel lote, 868m2, murado, topogr plana. R$ 130 mil. R$ TR18413.

1.7 Grande Natal

HENRIQUE VIEIRA- C.2704. 17ª Reg. F.3231-4458/9115-6658. www.henriquevieira2704.com.br. São José de Mipibú, excel área c/7 ha, na margem da BR 101 duplicada, em frente a grandes empresas, cercada c/estacas de concreto, desmatada, ótima p/emprend imobil, unidades habitac no programa minha casa, minha vida, const de galpões ou implantação de empresas.

Outras Localidades

JOELSON IMÓVEIS VENDE - C.1319. F.3222-5233/3221-4508. Em Eloi de Souza Residencial Nova Esperança c/ água, energ e meio fio nas ruas, a partir 55,00 mensais e lançamento de lotes p/ granja c/ 1.500 m2 em suaves prest, ñ perca oportunid.

JOELSON IMÓVEIS VENDE - C.1319. F.3222-5233/3221-4508. Residencial Bom Jesus lotes c/ água, luz e meio-fio a partir 80,00 mensais.

JOELSON IMÓVEIS VENDE - C.1319. F.F.3222-5233/3221-4508. Em Jardim de Angicos granjas Bulhões lotes c/ 2.610 m2 a partir de 89,00. mensais.

JOELSON IMÓVEIS VENDE - C.1319. F.F.3222-5233/3221-4508. Em Macaíba loteamento Cristo Redentor entre a BR.304 e BR.226, lotes a ser entregues c/ água/luz c/ parcelas a partir de 134,00 mensais.

JOELSON IMÓVEIS VENDE - C.1319. F.F.3222-5233/3221-4508. Em Macaíba Bosq das Leucenas lotes a partir R$ 113,00 mensais.

JOELSON IMÓVEIS VENDE - C.1319. F.F.3222-5233/3221-4508. Em São Gonçalo do Amarante Lot Vila São Jorge Lotes a partir de R$ 170,00 mensais.

JOELSON IMÓVEIS VENDE - C.1319. F.3222-5233/3221-4508. Lot novo Horizonte em Ceara Mirim lotes c/336,00m2 a partir 166,00 mensais.

JOELSON IMÓVEIS VENDE - C.1319. F.3222-5233/3221-4508. Lot a ser entregue c/água luz e meio feio c/parcel a partir de 200,00 mensais prox A BR 304 e lotes a ser ent c/água, luz c/parcel a partir. R$ 150,00 próx A BR 226.

JOELSON IMÓVEIS VENDE - C.1319. F.8722-1020. Vendo área c/35 hect na BR 101 vizinho ao campo de futebol em Goianinha, ac imóveis como parte na negociação.

1.8 Terrenos e áreas Aluga

San Vale

TERTULIANO RÊGO- C.1098J. F.3203-2800. Plantão Sáb/Dom. Terr c/1.200m2 área, prolongamento da Prud R$ 1.500,00. TR14789.

Tirol

TERTULIANO RÊGO- C.1098J. F.3203-2800. Plantão Sáb/Dom. Av princ, esq, 990m2 área. outro. R$ 10 mil med 625m2. R$ 12 mil. TR15806.

1.8 Tirol

TERTULIANO RÊGO- C.1098J. F.3203-2800. Plantão Sáb/Dom. Terr ld/sombra, murado, esq. R$ 9 mil. TR15808.

2 RURAIS

2.1 Fazendas

TERTULIANO RÊGO- C.1098J. F.3203-2800. Plantão Sáb/Dom. Caiçara do Norte fazenda c/ 1.100 ha ideal p/ criação de avestruz, energ, curral toda cercada, armaz, confira detalhes R$ 800 mil. TR14502.

TERTULIANO RÊGO- C.1098J. F.3203-2800. Plantão Sáb/Dom. Lagoa Salgada, Faz c/66ha, casa sede c/380m2 área, pisc, 2 arm, poço tubular, curral, 120 cocheiras, barreiras, açude pequeno. R$ 700 mil. TR16757.

TERTULIANO RÊGO- C.1098J. F.3203-2800. Plantão sáb/dom. Poço Branco fazenda c/124 ha, casa sede, casa morador, fruteiras div, 2 olheiros, mina calcário, armaz, casa de farinha, pasto nativo. TR13403.

TERTULIANO RÊGO- C.1098J. F.3203-2800. Plantão sáb/dom. S.Paulo do Potengi fazenda c/ 204 ha, casa sede, casa morador, curral, baia, cisterna, poço tubular, 6 açudes, adutora, cercada, plant de capim/palma, cajueiro R$ 450 mil. TR17473.

2.2 Granjas

S.P.POTENGI GRANJA - 38x120M, casa c/frut, água da adultora. R$ 35 mil. F:(84)3251-2286/9108-1747

REIS MAGOS - C.1328. F: 3222.4480/3211.2355. Estrada de Macaíba: C/ viveiro de tilapia, piscina abastecida c/água mineral, quiosque, 02 chalés c/ wcs slão c/pia + quarto de despejo, alpendre p/ lazer, caixa d'água. 400 x 78 R$ 250 mil

HENRIQUE VIEIRA- C.2704. 17ª Reg. F.3231-4458/9115-6658. Macaíba, Granja 04 ha, csa sede, csa morador, área de lazer c/2 salões de festa, bar, e pisc, gar, poço tubular, murada, div frut, bom acesso. R$ 900,00 p/mês.

HENRIQUE VIEIRA- C.2704. 17ª Reg. F.3231-4458/9115-6658. Macaíba área 14 ha na margem do asfalto (Jundiaí) à 600m da BR.304, documentação em dia. Toda a infra-estrutura p/ loteamento, ou construção de imóveis populares. Aceitamos permuta no local. Consulte. www.henriquevieira2704.com.br

HENRIQUE VIEIRA- C.2704. 17ª Reg. F.3231-4458/9115-6658. Monte Alegre granja c/ 2,8 ha, casa sede c/ piscina, semi-mobiliada, casa de morad, energ trif, cercada, desmat, div fruteiras, exc loc à 200m do asfalto, quitado, escrit pub R$ 175 mil. Aceito proposta e parcelo a metade do valor em 10 vezes.

TERTULIANO RÊGO- C.1098J. F.3203-2800. Plantão Sáb/Dom. Guarapes belíssima granja c/ 5000m2, casa c/ 4/4 snd 2 suit, alpendre, d+ depend, piscinas, campo fut, R$ 250 mil. TR17979.

A CAIO ADVERTE:

COMPRAR APARTAMENTO EM PONTA NEGRA **AGORA,**

PODE FAZER MAL AO SEU BOLSO.

AGUARDE.

TOPDEZ

2.2 Granjas

2.2 Granjas

HENRIQUE VIEIRA- C.2704. 17ª Reg. F.3231-4458/9115-6658. Ceará Mirim - Aningas granja 7 ha, murada, cercada, casa sede, casa morador, garag, energ trif, aviário curral, capim elefante, bananeiras, plantio de macaxeira, div frut, terras férteis, rio perene dentro da propriedade, casa de bomba, irrigação, acesso por toda propriedade, inclusive ponte particular sobre o rio (rio Muturáia) bom acesso, pela BR-101 ou por Ceará Mirim R$ 225 mil.

TERTULIANO RÊGO- C.1098J. F.3203-2800. Plantão Sáb/Dom. Ceará Mirim exc oportunidade, granja c/ 13 ha, casa sede c/ 4 ste, pisc, casa de morad. Fonte c/ rio perene, curr, estáb, coch, 1.300 cajueiros, 100 coqueiros, c/ sist irrig R$ 280 mil. TR15668.

TERTULIANO RÊGO - C.1098J. F.3203-2800. Plantão Sáb/Dom. Lagoa do Bonfim ótm granja, marg da lagoa 68 hectares, casa sede, casa morador, frut div, capim de corte, ótm p/ empreend turístico R$ 1.600.000,00. TR11183.

TERTULIANO RÊGO- C.1098J. F.3203-2800. Plantão Sáb/Dom. Macaíba Empreendimento estruturado, 15.000m2, serv p/qualquer evento, 3 casas, 3 pisc c/ campo s.festa pque/exposição, murado, vest, frut diversas. TR.9986-3200/9911-6936. R$ 1.200.000,00. TR15163.

TERTULIANO RÊGO - C.1098J. F.3203-2800. Plantão Sáb/Dom. Monte Alegre granja c/ 2 casas, cister. e fruteiras, med aprox 5000m2 (exc loc p/ a.lazer) R$ 95 mil. TR17972.

3 VEÍCULOS

3.1 Automóveis

Fabricantes

Fiat

DOBLO 2002 - 5LUG COMP, EXTRA R$ 26.900,00.3207-1642/ 9612-4040

IDEA ADVENTURE LOCKER 2010-1.8, 9 mil/km rodados completo. R$ 51.900. Soleil Veículos. F.8865-0673/8843-6007/8727-2718.

MILLE FIRE FLEX 07-2p, c/ar/te/ al/gnv. R$ 18.500. Soleil Veículos. F.8865-0673/8843-6007/8727-2718.

PALIO 1.0 2007 - Celebration, 4p, Flex, gasol/álcool, c/ar/dh/te/desemb.traseiro/limpador traseiro, pintura metálica. R$ 23.500,00. Soleil Veículos. F.8865-0673/ 8843-6007/8727-2718.

PALIO CELEBRATION 2007 - 4p flex, completo, único dono, 43 mil. R$ 23.500. Soleil Veículos. F.8865-0673/8843-6007/8727-2718.

PALIO EDX, 98 - completo, 04 portas, prata. A VISTA R$ 10.300. Tel.9668-5003 9668-5004.

PALIO FIRE 8V 1.0 2008- 2p flex, gasol/álcool, branco. R$ 19.500,00. Soleil Veículos. F.8865-0673/8843-6007/8727-2718.

SIENA 2007 - cinza, comp, R$ 24.990,00. F.3207-1642/9110-0474

SIENA FIRE 1.0 2008 - Celebration, 8v flex, gasol/álcool, prata, c/ar/dh/ve/cd/al/te/desemb.traseiro, som, pintura metálica. R$ 27 mil. Soleil Veículos. F.8865-0673/ 8843-6007/8727-2718.

SIENA FIRE 1.0 2009 - Celebration, gasol/álcool, vermelha, c/ar/ dh/ve/cd/te/desemb.traseiro, som. R$ 29 mil. Soleil Veículos. F.8865-0673/8843-6007/8727-2718.

STRADA 2008 - cab simplex c/ ar, extra, R$ 27.900,00. 3207-1642/ 9612-4040.

UNO 2006 - 4p, c/ ar, R$ 18 mil. 3207-1642/ 9612-4040.

3.1 Fiat

UNO MILLE 1.0 2008- Fire Flex, 2p, gasol/álcool, branca. R$ 18.500,00. Soleil Veículos. F.8865-0673/8843-6007/8727-2718.

UNO MILLER EP, 96 - completo, 04 portas, prata, todo revisado. A VISTA R$ 8 mil.9668-5003/ 9668-5004.

Ford

ECOSPORT XLS 2006- 1.6, flex, completo. R$ 29.900. Soleil Veículos. F.8865-0673/8843-6007/ 8727-2718.

ECOSPORT XLS 2008- 1.6, 8v, 5p, gasol/ácool, c/ar/dh/ve/cd/al/ rel/te/prata, desemb.traseiro, faróis de neblina, som, pintura mentálica. R$ 41.500,00. Soleil Veículos. F.8865-0673/8843-6007/ 8727-2718.

FIESTA 1.0 2008- Flex 5p, gasol/ ácool, c/ar/dh/ve/cd/al/rel/te/branca, desemb.traseiro, som, limpador traseiro. R$ 25 mil. Soleil Veículos. F.8865-0673/8843-6007/ 8727-2718.

FORD KA 2007 - c/ ar, preto R$ 18 mil. 3207-1642/ 9110-0474.

GM

ASTRA SEDAN GL 1.8 1999 - 4p, c/gasol/GNV, ar/hd/ve/rll/rel/te/desemb, traseiro, pintura metálica. azul. R$ 15.500,00. Soleil Veículos. F.8865-0673/8843-6007/ 8727-2718.

CELTA, 03- completo, 04 portas, prata, roda liga leve, som , te, alrme. A VISTA R$ 14.400. Tel.9668-5003/9668-5004.

CELTA LIFE 1.0 2008- 4p, vhc, flexpower, gasolina/álcool/branco. R$ 21.500,00. Soleil Veículos. F.8865-0673/8843-6007/8727-2718.

CELTA LIFE FLEX - 1.0, 4p, completo + som + pneus nvos. R$ 24.900. Soleil Veículos. F.8865-0673/8843-6007/8727-2718.

CORSA HATCH 2005 - comp, único dono, R$ 21.900,00. 3207-1642/8897-7812.

CORSA SEDAN 1.0 2008- Classic Spirit, gasol/álcool/branco, c/ ar/dh/ve/te. R$ 23,900,00. Soleil Veículos. F.8865-0673/8843-6007/8727-2718.

CORSA SUPER, 96 - completo, 04 portas, prata, roda liga leve, som , te, alrme. A VISTA R$ 8.300. Tel.9668-5003/9668-5004.

D 10 ANO 84- carroceria de madeira nova, tda revisada, pneus novos. A vista R$ 10.300. Tel.9668-5003/9668-5004.

D 20 ANO 90- Cab dupla, completa, 4p, banco de couro, tda REVISADA. A vista R$ 22.400. Tel.9668-5003/9668-5004.

PRISMA MAXX 1.4 2007- gasol/ álcool/branco, c/ar/dh/ve/al/te/desemb traseiro. R$ 24 mil. Soleil Veículos. F.8865-0673/8843-6007/8727-2718.

S 10, 00, 2.88 -4x4, banco de couro, top de linha, prata. A VISTA R$ 26.600. Tel.9668-5003/9668-5004.

Honda

CIVIC, 07 - completa, banco de couro, air bag duplo, top de linha. a VISTA R$ 39.900. Tel.9668-5003/9668-5004.

HONDA CIVIC 2000 - comp, mec, 17.900,00. F.3207-1642/8897-7812.

HONDA FIT 2008 - Flex. R$ 35 mil. 3207-1642/9110-0474

Hyndai

HYUNDAI I 30 ANO 2010- 2.0, teto solar, 2 air bags, cor prata, DVD + GPS. A VISTA R$ 53.400. Tel.9668-5003/9668-5004.

Mercedes-Benz

SPRINTER, 05 - 16 lugares, todo revisado, pneus novos, pronto para trabalhar. A VISTA R$ 50 mil. Tel.9668-5003/9668-5004.

3.1 Mitsubishi

Mitsubishi

L 200 TRITON 08 -compl, banco de couro, Air Bag Duplo, top de linha. A vista R$ 62.400. Tel.9668-5003/9668-5004.

PAJERO DAKAR 2010- 3.2cr, 4x4, top. R$ 140 mil. Soleil Veículos. F.8865-0673/8843-6007/ 8727-2718.

PAJERO SPORT 2003 - Aut, extra R$ 49 mil. 3207-1642/8897-7812.

PAJERO TR4 2006 - aut, R$ 39 mil. 3207-1642/8897-7812.

Toyota

COROLLA XEI 2010- 1.8. flex, gasol/alcool, preta, 28500km, DH/VE/CD/RLL/AL/REL/ABS/TE, desemb traseir, faróis de neblina, air bag duplo, SOM, ar cond digital, computador de bordo. R$ 60.000,00. Soleil Veículos. F.8865-0673/8843-6007/8727-2718.

HILLUX SRV 2008- 4 wd turbo, automát, diesel, prea, 60 mil km, DH/VE/CD/RLL/AL/CA/REL/ ABS/TE, 4x4, bc, desemb traseiro, faróis de neblina, air bag duplo, SOM, PA, AR cond digital, limpador traseiro, banco traseiro bipartido, controle de bordo, regulagem de altura volante, sensor de estacionamento. R$ 125 mil. Soleil Veículos. F.8865-0673/ 8843-6007/8727-2718.

HILUX SRV, 03, -completa, toda revisada, top de linha. A VISTA R$ 37.400. Tel.9668-5003-9668-5004.

HILUX SW4, 02, -completa, turbo diesel, banco de couro, top de linha. A VISTA R$ 39.900. Tel.9668-5003/9668-5004.

HILUX SW4 99 - diesel. R$ 44.900,00. 3207-1642/ 8897-7812.

Volkswagen

GOL 1000- 16v, 4p, c/ar/dh, único dono. R$ 12 mil.Soleil Veículos. F.8865-0673/8843-6007/8727-2718.

TUCSON GLS 2.0 2009 - 4x2, aut, gasol, prata, c/dh/ve/cd/rll/al/ ca/rel/te/bc/desemb.traseiro, faróis de neblina, air bag duplo, som/pa/ar cond.digital/limpador traseiro, pintura metálica, banco traseiro bi.partido, computador de bordo, regulagem de altura volante, 30000 km. R$ 62 mil. Soleil Veículos. . F.8865-0673/8843-6007/8727-2718.

3.1 Volkswagen

GOL GERAÇÃO IV 2010- 4P, total 1.0 flex, gasol/alcool, preta, ar/ ve/te. R$ 28.500.Soleil Veículos. F.8865-0673/8843-6007/8727-2718.

GOL POWER 2002 - comp, R$ 15.500,00. F.3207-1642/9612-4040.

GOL G5 2010 - comp (-dh) km baixa, 31.500, 3207-1642/9110-0474

GOLF 2004 - 1.6 comp, impecável R$ 28 mil. 3207-1642/9110-0474

VENDO GOL 90 - Motor 1.8 AP, gasolina. O mais novo de Natal. R$ 5.800,00. F.: 9961.4101.

3.2 Caminhões e Ônibus

Fabricantes

Mercedes-Benz

MB 1313, 87 - carroceria de madeira nova, todo revisado, pneus novos, pronto para trabalhar. A VISTA R$ 42.400. Tel.9668-5003/9668-5004.

MB 709 ANO 90 - baú de alumínio novo, todo revisado. A vista R$ 30.800. Tel.9668-5003/9668-5004.

3.5 Peças e Serviços

Aluguel

M.L LOCADORA- Aluque carro c/KM Livre.3211-2422/8813-1344

4 TRABALHO E FORMAÇÃO PROFISSIONAL

4.1 Oferta de Trabalho

VDE-SE TORNO MECÂNICO - ROME, Antigo, barramento 1.80m, adaptado cxa Norte 83. c/2 placas. R$ 10 mil. Tel.:9111-6029/3473-2262.

MULT CONSULTORIA EM RH- Aux. adm, Recepcionista, Financeiro, Aux. Contábil, Aux. Fiscal, Secretátia,Aux. escritório e Dp Pessoal.3086-4452/8831-8630(Em frente ao Itaú da Av. 09 no Alecrim)

4.1 Oferta de Trabalho

PROCURANDO EMPREGO?- (WWW.EMPREGOSNORN.BLOGSPOT.COM)

MULT CONSULTORIA EM RH- Vagas de final de ano p/lojas de shopping: 200 Vendedora, 120 Op. Caixa, 80 ASG, 40 Balconista, 60 Atendente, 150 Aux. Loja, 40 Embaladora. F: 3086-4452/ 8831-8630 (Em frente ao Itaú da Av. 09)

VAGAS NA MADJÓIA- Oportunidade para quem quer trabalhar, F:3221-6242/3221-5555. R.: Coronel Cascudo, 332,Cidade Alta. Site: www.madjoia.com.br

4.2 Procura por Trabalho

SOU CUIDADORA DE IDOSOS- Atendo a domicilio nos Fins de semana.9655-4234

OFEREÇO-ME - Para trabalhar como Téc. de Enfermagem, acompanhantes de pacientes e idosos em Hospital e residencia. F:8893-6149.

OFEREÇO-ME- Para Trabalhar como DIARISTA ou EMPREGADA DOMÉSTICA. F:8120-6473/8118-6411 9190-3501

5 CASA & SERVIÇOS

5.1 Construções e reformas

Construções

GESSO, PINTURAS - eletricas, pequenos reparos, reformas em geral.F:3662-0344/8744-0007

5.2 Educação e Ensino

Aulas Particulares

AULA PARTICULAR-Química, Física e Matematica. F:8717-5523

AULAS DE MATEMÁTICA - Tel.:9943-5223.

Cursos e Escolas

ELABORAÇÃO DE MONOGRAFIAS - de Pós Graduação, c/ ABNT, Projetos Acadêmicos. c/ vasta experiência. prof. Nério. F: 9614-2218/9108-0616

5.2 Educação e Ensino

CURSO DE NAVEGAÇÃO-habilite-se. Arrais /Mestre/capitão.Cap. Raul Rodrigues Neto 9625-3145.

5.4 Pet Shop

Animais

VENDE-SE FILHOTE- (Fêmea) de Maltês.(Lilian 3234-1250/ 9124-2763)

5.5 Saúde

Outras Especialidades

EXTRATO DE PRÓPOLIS VERDE-poderoso antibiótico natural (www.apisbrasil.com.br) revenda exclusiva p/ o RN - Dgodoy comercial.(84)3643-1427/ 9128-6968

Plano de Saúde

PLANOS MEDMAIS-Amil,Unimed.8805-4229/3086-1978

5.6 Serviços Para o Lar

Festas

FAÇA SUA FESTA COM DJ ALÝSON- Tudo em som e iluminação. 8876-7469/9196-1223

Lavanderia

LEUDA LAVANDERIA - Peças a partir R$ 0,90. F:3208-2354

Serviços de Mensagens

ART MANHAS DO AMOR-floricultura e mensagens ao vivo, cestas,flores e presentes c/ super lançamento PINK LOVE. F:3614-7064/3663-3585

5.7 Serviços Profissionais

Mudança

ADECILDO- Fretes e Mudanças. F: 9122-8904/9133-3032

Limpeza

LAVAMOS-Sofás, tapetes e carpetes. F:3207-4790

Encanador

ENCANADOR/ELETRICISTA - Consertos de descargas, torneiras, registros, chuveiros, caixa acoplada, Hidra, Deca, Docol, e vazamentos. Em urgência domiciliar. F: 3218-3162/9409-8270

Especializados

MARIDO DE ALUGUEL-Serviços elétricos/hidráulicos, desentupimentos, lavagem caixa dágua, Consertos domésticos em geral. Tel.:8847-2294

XAVIER SINTEKO-aplicação e lixamento sinteko em piso de madeira,lavagem,remoção,aplicação de ceras.3606-0007/9969-0744

HAVAIANAS CUSTOMIZADAS- solado e tiras. Vários Modelos. Encomendas em Geral. F:3217-3214/9651-2575

CONSERTA-SE - Máquina de lavar roupa, louça, geladeira e fogão. F: 3605-5578/9461-2791/ 8106-0223

5.7 Serviços Profissionais

Detetives

DETETIVE 24HS-Sigilo absoluto. 8808.5353/9445.5110

AGÊNCIA BERNARDO 24H-Todas as causas.F:(84) 8837-9858



5.7 Detetives

DETETIVE SANTOS - Investigações em geral, ética, segurança e sigilo. F: 3662-5145/9969-4544

6 NEGÓCIOS E OPORTUNIDADES

6.2 Comunicados, Recados e Editais

Místicos

CONSULTA ESPIRITUAL-Joana Darc. Falo tudo em uma só consulta. Trago seu amor de volta,Trabalho p/todos fins. Result. garantido.3661-8311/8873-3093/ 3672-4521

6.4 Oportunidade

Negócios

CRIAÇÃO DE ARTES - criação de artes, balanços patrimoniais, diagramação de projetos para jornais e revista. Falar com Marcelo 9131 - 7166

LG REDES E TELAS - de proteção e peliculas p/ Apartamentos, residências, piscinas, quadra e campo.F:3205-0479/8816-7367

6.6 Turismo

Excursões

TRECHOS TAM/GOL- R$ 230. Helder.8857-1505/9990-4474

TAM/GOL- promocional.Helder.9990-4474/8857-1505

Festas

CHURRASCO COMPLETO-Espetinhos! Tr.9645-2180

6.8 Sexy Shop

Acompanhantes

AS MAIS LINDAS DO BRASIL www.coelhinhasdobrasil.com.br

***EDUARDA*-**C/local.9607-2946

ESTADO DO RIO GRANDE DO NORTE
PODER JUDICIÁRIO
JUÍZO DE DIREITO DA 6ª Vara Civel[Vara do Processo] DA COMARCA DE NATAL

EDITAL DE CITAÇÃO – PROCEDIMENTO ORDINÁRIO
PRAZO: 20 (VINTE) DIAS

Processo n.º 001.07.209024-4
Ação: Ação Ordinária
Exeqüente: Oboé Crédito, Financiamento e Investimento S/A
Executado(a): Deofran Veras Trindade e outro

O Exmo. Sr. Dr. **Cleanto Fortunato da Silva,** Juiz de Direito da 6ª Vara Civel desta Comarca de Natal/RN, na forma da lei, etc. FAZ SABER a todos quantos o presente Edital virem ou dele conhecimento tiverem, no prazo de **20 (VINTE) dias,** que pelo presente fica CITADO a pessoa de **Davi Ramos de Oliveira,** anteriormente residente à **Rua Escritor Humberto de Campos, 77** ,atualmente em lugar incerto e não sabido, bem como a quem mais interessar possa, por todos os atos e termos da Ação Ordinária, 001.07.209024-4, proposta por Oboé Crédito, Financiamento e Investimento S/A contra Deofran Veras Trindade e Davi Ramos de Oliveira para que, querendo, ofereça resposta à presente ação, no prazo de 15 (quinze) dias. A inexistência de resposta por parte do réu, importará preclusão e a aplicação dos efeitos da revelia, entre eles o de presunção de veracidade dos fatos alegados pela parte autora.Dado e Passado nesta Cidade de Natal, aos 29 de outubro de 2010. Eu, ( ) José Ribamar da Silva, Diretor de Secretaria da 6ª Vara Civel, fiz digitar, conferi e subscrevi.

Cleanto Fortunato da Silva
Juiz de Direito Auxiliar

PREFEITURA MUNICIPAL DE SÃO PAULO DO POTENGI

COMISSÃO PERMANENTE DE LICITAÇÃO
AVISO DE LICITAÇÃO (2º CHAMADA)
MODALIDADE **PREGÃO PRESENCIAL N.º 015/2010**

A Prefeitura Municipal de São Paulo do Potengi/RN, através de seu Pregoeiro Oficial, torna público que realizará, no dia **22.11.2010**, às **9:00** horas, a licitação acima epigrafada - **OBJETO: Aquisição de 5 (cinco) armários em aço para implantação do projeto UCA (um computador por aluno), na Escola Municipal Francisca Azevedo. –** O Edital e Esclarecimentos no horário das 08:00 às 12:00 horas, na sala da Comissão, localizada : Prefeitura Municipal da São Paulo do Potengi, Rua Bento Urbano 04 – Centro – SÃO PAULO DO POTENGI/RN Ou pelo fone (0xx84) 3251-4919 ou pelo Email cplspp@ig.com.br no horário acima referido.

São Paulo do Potengi/RN, 09 de novembro de 2010

Eder Guilherme Dantas Lopes
Pregoeiro Oficial.

ESTADO DO RIO GRANDE DO NORTE
PODER JUDICIÁRIO
JUÍZO DE DIREITO DA VARA ÚNICA
COMARCA DE SÃO JOSÉ DO MIPIBU

EDITAL DE CITAÇÃO COM PRAZO DE 20 DIAS

Processo nº 0000759-81.2010.8.20.0130
Autor(es)Marcelo do Amaral Bezerra Barreto

O(A) Doutor(a) Miriam Jácome de Carvalho Simões, Juíza de Direito da Vara Única, na forma da lei e no uso de suas atribuições, etc.

FAZ SABER, aos que o presente Edital virem ou dele tomarem conhecimento, que através deste, ficam CITADOS: os Sr(s). **Jaime Câmara de Araújo e sua esposa Maria de Lourdes Brandão Câmara., Maria Izaura Medeiros Pinheiro e seu esposo Francisco Xavier Pinheiro., Abner Fernandes e sua esposa Umbelina Emília de Medeiros., Neuza Pinheiro de Medeiros, Nilza Fernandes., Márcio de Alencar Fernandes., Raimundo Lourenço Augusto de Medeiros.,** ambos de qualificação e endereço **atualmente em lugar incerto não sabido,** e *os CONFINANTES E OS INTERESSADOS AUSENTES, E DESCONHECIDOS QUE EVENTUALMENTE POSSAM TER EFETIVO E JURÍDICO INTERESSE NA AÇÃO DE USUCAPIÃO*, para, querendo, oferecerem resposta à súplica contra si formulada, no prazo de 15(quinze) dias, sob pena de não sendo contestada a ação, se presumirão aceitos como verdadeiros os fatos articulados pelo autor (art. 323, inciso IV, do CPC). O imóvel objeto da presente é formado pelos lotes 01 a 08 da quadra única do loteamento denominado Pium de Cima, no município de São José de Mipibu/RN,com área total de 6,52ha. Limitando-se da seguinte maneira ao Norte, com as terras do Sr. Jaime Câmara de Araújo, medindo 110,67m, ao Sul, Com a estrada que liga a rodovia BR-101 à ferrovia Nata-Recife, conhecida como Rua do Castanheiro, medindo 128,00m, ao Leste, com a rua Josibias Costa Barreto, medindo 654,00m., e ao Oeste, Com terras do Espólio do Sr. Raimundo Olinto, médindo 554,00m. E para ficar constando, mandei expedir o presente que será afixado no local de costume e publicado uma vez no D.O.E,. Dado e passado, nesta cidade de São José de Mipibu/RN, aos quarta-feira, 20 de outubro de 2010 Eu,( ) Maria de Fátima de Oliveira Silva, Técnica Judiciária, fiz digitar, conferi e assino.

Miriam Jácome de Carvalho Simõess
Juíza de Direito

Resultado dos Tempos - 10K NIGHT

Relatório Geral Masculino - 5 KM

Coloc.	Num.	Atleta	Id.	Fx.Et.	Sx.	Tempo	Liquido
1	795	ANDERSON CRISOSTONO	24	M2029	M C	00:15:32	00:15:30
2	66	JOSÉ ROSILDO PEREIRA DOS SANTOS	39	M3039	M C	00:16:58	00:16:54
3	729	SAMIR DE LIMA XAVIER	28	M2029	M C	00:17:25	00:17:23
4	89	JOSÉ RICARDO DOS SANTOS	26	M2029	M C	00:17:36	00:17:36
5	415	LENILSON GOMES DA SILVA	31	M3039	M C	00:17:39	00:17:27
6	337	MAURO VITORINO DA SILVA	36	M3039	M C	00:17:49	00:17:32
7	374	ALEXANDRE DANTAS FERREIRA	31	M3039	M C	00:18:07	00:17:59
8	877	SAILTON ARAUJO	34	M3039	M C	00:18:30	00:18:22
9	811	MARCELIO	31	M3039	M C	00:18:34	00:18:26
10	460	FRANCISCO A SOUZA DO NASCIMENTO	30	M3039	M C	00:18:59	00:18:54
11	876	ISMAEL GALHADO	40	M4049	M C	00:19:11	00:19:01
12	680	CLENILSON OLIVEIRA COSTA	25	M2029	M C	00:19:30	00:19:24
13	463	ANDERSON DE LIMA	36	M3039	M C	00:19:45	00:18:43
14	193	ERIVANALDO DOS SANTOS	26	M2029	M C	00:20:21	00:19:41
15	703	GILBERTO BATISTA DE SOUSA JUNIOR	29	M2029	M C	00:20:27	00:20:18
16	290	JOSE ALDO DA SILVA	28	M2029	M C	00:20:28	00:20:18
17	465	FRANCISCO DAS CHAGAS P FERNANDES	32	M3039	M C	00:20:30	00:20:00
18	31	ERINALDO DA SILVA VARELA	38	M3039	M C	00:20:34	00:20:34
19	517	DINARTE DA SILVA GONÇALVES	46	M4049	M C	00:20:36	00:19:59
20	252	FRANCISCO BORGES DE LEMOS	50	M5054	M C	00:20:47	00:20:30
21	505	NILTON JOSE DO NASCIMENTO	90	M7099	M C	00:21:00	00:20:46
22	830	JOSE JORGE DIAS	34	M3039	M C	00:21:07	00:21:07
23	1	LUÍS CARLOS CRISÓSTOMO DA CUNHA	41	M4049	M C	00:21:11	00:21:11
24	178	JOÃO BATISTA DO NASCIMENTO MELO	37	M3039	M C	00:21:36	00:21:23
25	381	ELISIO BELO DO NASCIMENTO	54	M5054	M C	00:21:37	00:20:41
26	550	RONALDO ALVES DA SILVA	42	M4049	M C	00:21:46	00:21:42
27	797	ROBERTO CAICO	27	M2029	M C	00:22:23	00:21:56
28	557	FRANCISCO RAMIRO DAS C NETO	33	M3039	M C	00:22:25	00:22:25
29	698	JORGE SOARES DE OLIVEIRA	42	M4049	M C	00:22:25	00:22:16
30	766	JONAS DE FREITAS MARTINS	16	M0017	M C	00:22:25	00:22:18
31	394	ELY SILVA XAVIER	37	M3039	M C	00:22:29	00:22:18
32	707	VINÍCIO DE LIMA MEDEIROS	21	M2029	M C	00:23:00	00:22:18
33	789	ANDERSON JUNSAI D TAVARES	31	M3039	M C	00:23:08	00:22:55
34	289	JOANATAN DANTAS DE ARAUJO	35	M3039	M C	00:23:16	00:22:48
35	159	FRANCISCO LUCAS M MARTILIANO	20	M2029	M C	00:23:22	00:22:40
36	349	ALEXSANDRO BEZERRA CABRAL	35	M3039	M C	00:23:33	00:22:42
37	77	JOÃO MARIA DE ABREU LÚCIO	44	M4049	M C	00:23:35	00:22:49
38	80	LUCIANO FRANCISCO DOS SANTOS	39	M3039	M C	00:23:51	00:23:45
39	299	RICHARDSON DE ANDRADE FERNANDES	35	M3039	M C	00:24:01	00:23:19
40	445	ABRAÃO BEZERRA DA SILVA	50	M5054	M C	00:24:02	00:23:42
41	395	ERINADO COSTA DA SILVA	41	M4049	M C	00:24:03	00:23:54
42	705	JAILTON DOS SANTOS	42	M4049	M C	00:24:07	00:23:33
43	116	SERGIO ROCHA DOS SANTOS LIMA	41	M4049	M C	00:24:08	00:22:14
44	164	DANIEL VINICIUS DE FARIAS	22	M2029	M C	00:24:14	00:23:35
45	282	ODALHO FONSECA DE SOUZA	27	M2029	M C	00:24:14	00:24:05
46	87	ANTONIO MÁRCIO G DE MORAES.	34	M3039	M C	00:24:21	00:24:10
47	654	LEONARDO SOUZA DA SILVA	49	M4049	M C	00:24:21	00:24:11
48	692	JOSÉ PETRÓCIO DA SILVA	42	M4049	M C	00:24:21	00:24:00
49	306	LUIZ PRIORI NETO	49	M4049	M C	00:24:22	00:24:12
50	156	JAILSON BERNARDO GOMES	38	M3039	M C	00:24:26	00:24:17
51	70	MARCIO GLAY FERREIRA SANTOS.	39	M3039	M C	00:24:39	00:23:55
52	484	RAMON MARCOLINO RIBEIRO	20	M2029	M C	00:24:40	00:23:59
53	135	RONALDO JORGE DA SILVA JUNIOR	18	M1819	M C	00:24:44	00:24:04
54	704	FRANCISCO RONALDO C PEREIRA	41	M4049	M C	00:25:00	00:24:45
55	696	PETRÚCIO MARCELO DE MEDEIROS	28	M2029	M C	00:25:04	00:24:46
56	686	CARLOS ALBERTO ALVES DA SILVA	48	M4049	M C	00:25:08	00:24:56
57	535	CHARLES SOUZA DA PAZ	38	M3039	M C	00:25:11	00:24:58
58	145	LEONARDO FERNANDES	23	M2029	M C	00:25:18	00:23:40
59	277	FERNANDO FAUSTINO AVELINO	22	M2029	M C	00:25:30	00:25:26
60	131	SIMUNIE DA SILVA GONZAGA	30	M3039	M C	00:25:41	00:25:02
61	413	HERCULES ALVES DO NASCIMENTO	34	M3039	M C	00:25:42	00:24:07
62	775	LUIZ ANTONIO PESSOA	67	M6569	M C	00:25:45	00:25:32
63	139	NEONNER THEOFILO ALMEIDA DA SILVA	23	M2029	M C	00:25:47	00:25:04
64	806	JAIR	34	M3039	M C	00:25:56	00:25:05
65	854	ADEMAR ANTUNES FILHO	49	M4049	M C	00:26:06	00:25:45
66	531	NILTON CORREIA FRAGA	46	M4049	M C	00:26:11	00:25:29
67	568	EMANUEL PEREIRA DE ARAÚJO SILVA	28	M2029	M C	00:26:11	00:24:31
68	776	GERALDO DUARTE DA SILVA	61	M6064	M C	00:26:13	00:26:03
69	711	JOSAFÁ ANTONIO DA SILVA	45	M4049	M C	00:26:17	00:22:13
70	713	JOSE REINALDO COELHO PEIXOTO	41	M4049	M C	00:26:21	00:25:58
71	218	JOÃO MARTINS MEDEIROS	50	M5054	M C	00:26:23	00:26:18
72	836	DAYVID ALISSON DA S MENEZES	24	M2029	M C	00:26:29	00:24:46
73	125	WENDELL KLAYTON DE SOUZA MIRANDA	28	M2029	M C	00:26:34	00:24:45
74	492	ANDERSON DAVID S DE FRANÇA	19	M1819	M C	00:26:34	00:24:16
75	791	CHARLES ANTONIE DE MORAIS MACEDO	36	M3039	M C	00:26:35	00:26:18
76	227	DOUGLAS RAFAEL FELIX DE OLIVEIRA	18	M1819	M C	00:26:43	00:26:26
77	459	MARCELLO MATHEUS O S DE BRITO	18	M1819	M C	00:26:45	00:25:56
78	540	PEDRO GOMES DE LIMA	48	M4049	M C	00:26:47	00:26:47
79	340	ROBERIO MARQUES BARRETO	41	M4049	M C	00:26:49	00:26:28
80	516	SEVERINO FREIRES CALDAS	34	M3039	M C	00:26:54	00:25:45
81	303	JOSE EDILSON DE MEDEIROS	39	M3039	M C	00:27:05	00:25:48
82	36	FABIO RODRIGUES B FERREIRA	22	M2029	M C	00:27:07	00:27:07
83	825	THIAGO DE MELO CABRAL	29	M2029	M C	00:27:10	00:24:08
84	205	GEILSON FLAVIO SANTOS DE LIMA	29	M2029	M C	00:27:14	00:26:00
85	149	JULIERBT MARTINS DA COSTA	26	M2029	M C	00:27:24	00:26:43
86	438	JONAS PACHÊCO A DE OLIVEIRA	25	M2029	M C	00:27:25	00:26:12
87	494	FELLIPE ALEXANDRE M SALVIANO	23	M2029	M C	00:27:25	00:26:11
88	291	UBIRATAN DA SILVA MOREIRA JUNIOR	25	M2029	M C	00:27:26	00:26:47
89	74	HERMANY DA NÓBREGA COSTA	26	M2029	M C	00:27:27	00:25:23
90	132	SANDRO GALVÃO JARDIM DA SILVA	32	M3039	M C	00:27:29	00:26:28
91	488	FRANCISCO CARLOS F DA SILVA	45	M4049	M C	00:27:29	00:27:23
92	3	RÔMULO PESSOA DE SANTANA	33	M3039	M C	00:27:30	00:26:46
93	666	DANIEL DE MESQUITA FERRAZ	31	M3039	M C	00:27:32	00:26:16
94	83	DAVID TIMOTHY SPINK	50	M5054	M C	00:27:33	00:25:31
95	179	JOSE ITAMAR VICENTE	39	M3039	M C	00:27:34	00:25:25
96	334	BRUNO CÉSAR CAVALCANTI DOS ANJOS	35	M3039	M C	00:27:34	00:25:34
97	221	MATHEUS MONTENEGRO DA SILVA	18	M1819	M C	00:27:35	00:26:08
98	68	JOSÉ RIBAMAR XAVIER DA SILVA	42	M4049	M C	00:27:37	00:26:12
99	359	JOSE DE ASSIS ALEXANDRE	40	M4049	M C	00:27:37	00:27:21
100	606	MARCOS ANTONIO DE SOUSA	45	M4049	M C	00:27:37	00:27:08
101	275	ARMANDO BEZERRA N DE PAIVA	23	M2029	M C	00:27:41	00:26:38
102	356	CARLOS ALBERTO DA N CAMBOIM	50	M5054	M C	00:27:41	00:26:58
103	532	JOÃO MARIA ARAÚJO	49	M4049	M C	00:27:42	00:26:22
104	855	FRANCISCO THIAGO MONTEIRO DE LIMA	26	M2029	M C	00:27:45	00:25:47
105	278	EUDESIO DE HOLANDA C FILHO	60	M6064	M C	00:27:48	00:27:06
106	659	ROVANE CARRIÃO PORTELLA	44	M4049	M C	00:27:50	00:27:16
107	266	HERICKSON GADÊ DE VASCONCELOS	47	M4049	M C	00:27:56	00:26:02
108	343	ANTÔNIO BARBOSA DA SILVA FILHO	39	M3039	M C	00:27:56	00:26:43
109	165	CHRYSTIAN KENNEDY T DA COSTA	30	M3039	M C	00:27:58	00:27:39
110	243	EDNALDO LAURENTINO DOS SANTOS	90	M7099	M C	00:28:01	00:27:22
111	506	RENATO LOPES PINHEIRO	26	M2029	M C	00:28:01	00:27:06
112	744	TIAGO FERNANDES FREIRE	30	M3039	M C	00:28:01	00:27:34
113	10	PAULO FERNANDO M DOS SANTOS	32	M3039	M C	00:28:02	00:27:46
114	288	CLEONILDO MARINHO DA SILVA	33	M3039	M C	00:28:06	00:27:34
115	136	RICARDO GOMES DO NASCIMENTO	27	M2029	M C	00:28:07	00:27:22
116	626	ARTHUR FELIPE LIMA D DE ALMEIDA	28	M2029	M C	00:28:07	00:26:05
117	675	JORGE CESAR DE OLIVEIRA	51	M5054	M C	00:28:09	00:27:42
118	685	SÉRGIO LUCIANO ALVES DE SOUTO	40	M4049	M C	00:28:12	00:26:42
119	756	GONÇALO FRANCISCO DE LIMA	48	M4049	M C	00:28:17	00:26:51
120	495	ELIAS COSME VERAS	52	M5054	M C	00:28:22	00:26:49
121	158	GERSON DA SILVA	37	M3039	M C	00:28:24	00:28:24
122	777	FERNANDO CHIRIBOGA	49	M4049	M C	00:28:24	00:27:23
123	23	GEILSON NASCIMENTO SILVA	20	M2029	M C	00:28:25	00:28:25
124	464	ANTÔNIO DE PÁDUA DE M HENRIQUES	50	M5054	M C	00:28:26	00:27:59
125	734	OLINTO PEREIRA BEZERRA	24	M2029	M C	00:28:28	00:26:11
126	283	AIRTON FREIRE DUARTE JUNIOR	37	M3039	M C	00:28:31	00:27:37
127	261	THIAGO LINS DE AZEVEDO COSTA	22	M2029	M C	00:28:36	00:26:08
128	160	FRANCISCO EWERTON F LIMA	21	M2029	M C	00:28:39	00:28:12
129	466	JOSÉ ANDRADE DOS SANTOS	60	M6064	M C	00:28:45	00:27:21
130	604	JOÃO MARIA LOPES DA SILVA	51	M5054	M C	00:28:46	00:27:06
131	706	MARLUS SANTOS ALVES	24	M2029	M C	00:28:47	00:28:01
132	556	ERIVALDO BELCHIOR DA SILVA	46	M4049	M C	00:28:49	00:27:28
133	619	GUSTAVO HENRIQUE T DE FARIA	33	M3039	M C	00:28:52	00:27:42
134	103	ADRIANO LOPES ROSSI	30	M3039	M C	00:28:53	00:28:15
135	220	THIAGO MONTENEGRO DA SILVA	18	M1819	M C	00:28:55	00:27:27
136	224	DEUSDETE COSMO FERREIRA	36	M3039	M C	00:29:02	00:28:49
137	153	JOSE FRANCISCO DO NASCIMENTO	45	M4049	M C	00:29:06	00:28:22
138	432	RAPHAEL JOSE DE V UCHOA	32	M3039	M C	00:29:10	00:28:13
139	234	JOÃO VICTOR GARCIA DE MELO	27	M2029	M C	00:29:12	00:28:14
140	835	JUCIER FERREIRA ROBRTO	37	M3039	M C	00:29:14	00:28:49
141	668	DAISUKE KOBAYASHI	36	M3039	M C	00:29:15	00:27:30
142	699	CAMILO DE ARAUJO BEZERRA	53	M5054	M C	00:29:16	00:28:36
143	461	HANDSON RODRIGUES WEIGERT	27	M2029	M C	00:29:17	00:26:07
144	788	ERONIDES ALVES DA ROCHA NETO	38	M3039	M C	00:29:21	00:27:42
145	541	BRUNO CHARLES GARCIA DE SOUZA	90	M7099	M C	00:29:28	00:28:45
146	305	MATHEUS DE FREITAS F PEDROSA	34	M3039	M C	00:29:29	00:27:40
147	106	RENATO GOMINHO FERNANDES	25	M2029	M C	00:29:43	00:28:56
148	300	ADRIANO DE SOUZA SOARES	28	M2029	M C	00:29:47	00:27:18
149	99	JOÃO RICARDO SILVA DE ARAÚJO	31	M3039	M C	00:29:49	00:26:52
150	487	SERGIO LUIZ DA SILVA	49	M4049	M C	00:29:49	00:29:41

Coloc.	Num.	Atleta	Id.	Fx.Et.	Sx.	Tempo	Liquido
151	262	HENRIQUE FAUSTINO AVELINO	28	M2029	M C	00:29:50	00:28:29
152	134	RONYEDSON ARAUJO DA SILVA	23	M2029	M C	00:29:52	00:29:52
153	576	LINDOLFO MEDEIROS DE CARVALHO	56	M5559	M C	00:29:54	00:28:37
154	226	MARCELO DE OLIVEIRA SANTIAGO	45	M4049	M C	00:29:55	00:28:07
155	521	WAGNER RODRIGUES	42	M4049	M C	00:29:56	00:27:09
156	208	BRUNO FIRMINO GURGEL CALDAS	32	M3039	M C	00:29:57	00:27:19
157	552	MARCELO MELO DE BRITO	25	M2029	M C	00:29:59	00:27:20
158	792	SEBASTIAO MARCELINO DA ROCHA	44	M4049	M C	00:29:59	00:27:33
159	228	PAULO UBIRATAN	27	M2029	M C	00:30:00	00:29:40
160	126	EDRISI RODRIGUES C DE VASCONCELOS	33	M3039	M C	00:30:02	00:28:54
161	874	FRANCISCO ERIVAN CAVALCANTI	46	M4049	M C	00:30:05	00:27:19
162	269	FRANCISCO SERGIO DA S BARBALHO	37	M3039	M C	00:30:19	00:29:22
163	700	JAKSON COSTA ALVES	40	M4049	M C	00:30:22	00:29:59
164	778	JOSE BENTO DOS ANJOS	39	M3039	M C	00:30:23	00:28:21
165	799	GEORGE F SILVA	29	M2029	M C	00:30:26	00:28:29
166	687	FRANCISCO HENRIQUE B DE LIMA	22	M2029	M C	00:30:27	00:30:17
167	650	IRINALDO SERGIO SANTOS	36	M3039	M C	00:30:28	00:27:16
168	562	JOAQUIM GOMES DA COSTA NETTO	29	M2029	M C	00:30:35	00:27:09
169	544	ANSELMO PEREIRA SILVA	45	M4049	M C	00:30:38	00:29:03
170	447	GILMAR PIRES	57	M5559	M C	00:30:40	00:28:59
171	38	FABIO AUGUSTO KAMADA	37	M3039	M C	00:30:43	00:29:41
172	48	JONATHAN FIGUEIREDO M DE LIMA	25	M2029	M C	00:30:43	00:30:23
173	695	ELIZAMY LINEKER LOPES DA SILVA	22	M2029	M C	00:30:45	00:27:58
174	500	TIAGO SARAIVA DE MIRANDA	25	M2029	M C	00:30:46	00:30:22
175	110	MARCOS ANTONIO A DE OLIVEIRA	51	M5054	M C	00:30:49	00:28:28
176	750	FILIPE GASPAR GOMES	27	M2029	M C	00:30:53	00:30:27
177	109	DANIEL ANTUNES DE OLIVEIRA	18	M1819	M C	00:30:54	00:28:34
178	105	LUCAS SOARES DE ARAUJO	44	M4049	M C	00:30:56	00:27:57
179	496	RAFAEL AUGUSTO GURGEL	19	M1819	M C	00:31:00	00:30:05
180	427	MARCELO DANTAS FREIRE	35	M3039	M C	00:31:02	00:30:24
181	657	FILIPE DE ANDRADE FREIRE	23	M2029	M C	00:31:03	00:30:12
182	424	SILVIO DA SILVA SANTIAGO	39	M3039	M C	00:31:04	00:29:57
183	416	LUÍS EDUARDO BARBALHO DE MELLO	45	M4049	M C	00:31:07	00:29:45
184	280	ERIVAN BARBOSA DA SILVA	52	M5054	M C	00:31:09	00:28:17
185	851	NABOR MAIA ANDRADE	34	M3039	M C	00:31:12	00:28:36
186	813	LUIZ HENRIQUE S MEDEIROS	35	M3039	M C	00:31:21	00:29:39
187	421	JONAS CARVALHO DA SILVA	53	M5054	M C	00:31:24	00:30:37
188	114	DAVID TIMOTHY SPINK JUNIOR	19	M1819	M C	00:31:25	00:29:31
189	133	ROSENILDO DE OLIVEIRA SIQUEIRA	26	M2029	M C	00:31:28	00:29:02
190	104	CARLOS AUGUSTO M COSTA	33	M3039	M C	00:31:31	00:30:53
191	633	LUCIANO LOPES	39	M3039	M C	00:31:32	00:31:02
192	563	MARCUS VINICIUS F A DA SILVA	34	M3039	M C	00:31:33	00:28:07
193	328	JOÃO MARIA CAMARA DOS S LIMA	46	M4049	M C	00:31:34	00:31:04
194	596	WILLIAM ROSENDO	26	M2029	M C	00:31:37	00:31:08
195	141	MAICON DIAS DA SILVA	23	M2029	M C	00:31:39	00:30:58
196	581	FÁBIO AMARANTE MARTINS	27	M2029	M C	00:31:39	00:29:30
197	547	GERUSA DOS SANTOS N SILVA	37	M3039	M C	00:31:40	00:30:14
198	712	JOAO MARIA ALVES DA SILVA	41	M4049	M C	00:31:40	00:31:10
199	514	SANTIAGO BARBOSA VIEIRA	27	M2029	M C	00:31:43	00:29:21
200	127	VINICIUS PESSOA BARRETO	54	M5054	M C	00:31:48	00:31:15
201	583	ALEXSANDRO SILVA DE OLIVEIRA	27	M2029	M C	00:31:50	00:30:57
202	391	JORGE LUIZ DE SOUZA DANTAS	43	M4049	M C	00:31:51	00:30:01
203	672	VINÍCIUS MELO DO VALE LIRA	21	M2029	M C	00:31:52	00:30:11
204	414	RICARDO LUIZ DE LUCENA	45	M4049	M C	00:31:53	00:29:19
205	688	SERGIO SIQUEIRA GUERREIRO	55	M5559	M C	00:31:53	00:31:24
206	426	SILVÉRIO CERVEIRA NETO	38	M3039	M C	00:31:56	00:31:16
207	864	NILTON GOMES DA SILVA	30	M3039	M C	00:31:59	00:30:42
208	174	VALMIR PEREIRA DOS SANTOS	47	M4049	M C	00:32:02	00:30:11
209	189	JAIRO SILVA MOISÉS	27	M2029	M C	00:32:05	00:28:38
210	769	AITAN MEDEIROS MILITAO	21	M2029	M C	00:32:05	00:30:27
211	59	GILSON ALVES DE AZEVEDO	52	M5054	M C	00:32:06	00:30:19
212	256	ROSALVO CORDEIRO NOGUEIRA	59	M5559	M C	00:32:06	00:30:56
213	90	MURILO DA SILVA FERREIRA	90	M7099	M C	00:32:09	00:30:53
214	480	KALYNE LOPES DE BRITO	28	M2029	M C	00:32:10	00:30:37
215	551	SEBASTIÃO ALVES DE AZEVEDO	57	M5559	M C	00:32:12	00:29:38
216	390	LUIZ RAFAEL GOMES PEREIRA	26	M2029	M C	00:32:15	00:28:17
217	862	MARCELO JULIO M DE MACEDO	33	M3039	M C	00:32:25	00:31:58
218	92	RAND RANDALL MARTINS	32	M3039	M C	00:32:26	00:29:25
219	565	RAIMUNDO HIPÓLITO DE M NETO	35	M3039	M C	00:32:27	00:31:39
220	590	GLÁUCIO MACHADO DE OLIVEIRA	40	M4049	M C	00:32:27	00:29:22
221	667	CÉSAR PONTES SILVA PESSOA	31	M3039	M C	00:32:27	00:30:13
222	93	TOSHIYUKI NAGASHIMA JUNIOR	32	M3039	M C	00:32:28	00:29:28
223	29	FRANCISCO JOSE COELHO PEIXOTO	45	M4049	M C	00:32:33	00:31:43
224	587	FAUSTO DE ARAÚJO NETO	26	M2029	M C	00:32:36	00:30:30
225	433	ROMEU PESSOA DE MELO	28	M2029	M C	00:32:38	00:30:34
226	335	JOÃO MARIA DA ROCHA	51	M5054	M C	00:32:42	00:30:58
227	168	GALENO EDMILSON DE SOUZA JALES	32	M3039	M C	00:32:43	00:30:27
228	383	RICARDO MORAIS	50	M5054	M C	00:32:46	00:31:59
229	852	VINICIUS ARAUJO DA SILVA	24	M2029	M C	00:32:47	00:32:22
230	82	KENER PAULO DA SILVA	22	M2029	M C	00:32:50	00:32:28
231	816	RAIMUNDO MARCIANO DE F JUNIOR	44	M4049	M C	00:32:50	00:31:13
232	815	PAULO BARBOSA M NETO	15	M0017	M C	00:32:51	00:32:00
233	33	RONALDO RIBEIRO MACHADO DANTAS	31	M3039	M C	00:32:52	00:30:29
234	353	ALEXANDRE PEREIRA PEIXOTO	36	M3039	M C	00:32:55	00:31:47
235	678	HENRIQUE EDUARDO DE A GOMES	40	M4049	M C	00:32:55	00:30:28
236	436	WELLINGTON COSTA DE MIRANDA	43	M4049	M C	00:33:00	00:32:51
237	785	JOSE CARLOS DA SILVA	38	M3039	M C	00:33:01	00:31:46
238	477	EDILSON FELIX DA SILVA	45	M4049	M C	00:33:02	00:30:53
239	286	FABIANO LOPES DA SILVA	33	M3039	M C	00:33:05	00:32:48
240	858	FRED AMORIM SALVINO	45	M4049	M C	00:33:07	00:32:13
241	115	GILBERTO CÉSAR BRASIL	46	M4049	M C	00:33:08	00:30:11
242	617	JORGE AUGUSTO V DO NASCIMENTO	25	M2029	M C	00:33:09	00:31:09
243	124	LUIZ GONZAGA BARBOSA NASCIMENTO	73	M7099	M C	00:33:12	00:33:04
244	85	FERNANDO JOSÉ VIANA MADRUGA	38	M3039	M C	00:33:23	00:32:00
245	284	ADRIANO CÂMARA FIGUEIREDO	37	M3039	M C	00:33:25	00:30:04
246	640	HELIO DA COSTA CAVALCANTE FILHO	27	M2029	M C	00:33:25	00:30:26
247	718	RICARDO CABRAL ABREU	47	M4049	M C	00:33:26	00:31:39
248	188	WELDON JOSE DOS SANTOS MITIDIERI	57	M5559	M C	00:33:40	00:31:53
249	304	AGUINALDO DA SILVA DE SOUZA	50	M5054	M C	00:33:43	00:32:55
250	408	GILSON ALEXANDRE BIÉ DA SILVA	38	M3039	M C	00:33:45	00:31:25
251	628	JANDIR ADLER FERNANDES CARVALHO	21	M2029	M C	00:33:50	00:30:57
252	62	JÚLIO HENRIQUE NUNES P DA SILVA	35	M3039	M C	00:33:51	00:33:23
253	333	JOSÉ ALBERTO DE ARAÚJO LEAL	40	M4049	M C	00:33:52	00:31:10
254	820	FRANCISCO FAUSTO M DE MEDEIROS	38	M3039	M C	00:33:53	00:32:11
255	348	PETRÔNIO SOUZA SPINELLI	46	M4049	M C	00:33:55	00:30:58
256	780	VITOR MARIO F DE MENEZES	21	M2029	M C	00:33:56	00:31:58
257	235	ARTUR COSTA DE OLIVEIRA	20	M2029	M C	00:34:02	00:33:41
258	801	RICARDO XAVIER	29	M2029	M C	00:34:06	00:31:51
259	627	CLAUDIO MONTEIRO	42	M4049	M C	00:34:12	00:30:32
260	368	FRANCISCO DE ASSIS ALVES SOARES	33	M3039	M C	00:34:15	00:31:50
261	645	OSVALDO JOSE LIMA DE AZEVEDO	41	M4049	M C	00:34:15	00:31:16
262	113	CÁSSIO SOUZA DE MOURA	19	M1819	M C	00:34:20	00:32:30
263	472	JOÃO VITOR DE SOUSA GOMES	25	M2029	M C	00:34:21	00:32:07
264	15	GUILHERME PEIXOTO H DA SILVEIRA	29	M2029	M C	00:34:23	00:32:51
265	794	WILHAMS SOUZA DA SILVA	26	M2029	M C	00:34:24	00:32:17
266	773	MARCOS PAIVA DE ROCHA JR	38	M3039	M C	00:34:28	00:33:21
267	632	GIOVANE COSTA DA SILVA	37	M3039	M C	00:34:36	00:32:08
268	525	FABIO FARIAS R DE OLIVEIRA	37	M3039	M C	00:34:37	00:33:32
269	559	THYAGO RENATO SMITH DE SOUZA	21	M2029	M C	00:34:37	00:32:07
270	197	HENRIQUE ALONSO DE A. R. PEREIRA	40	M4049	M C	00:34:40	00:32:59
271	504	RAIMUNDO NONATO B E SILVA	90	M7099	M C	00:34:42	00:31:42
272	469	ANDREW PHILIP S DE FRANÇA	24	M2029	M C	00:34:44	00:32:27
273	651	RICARDO LUIZ TINOCO DE ARAUJO	49	M4049	M C	00:34:45	00:32:24
274	588	MADSON ALBERTO VIANA GOMES	25	M2029	M C	00:34:51	00:33:39
275	542	JOSÉ HENRIQUE GOMES GONDIM	45	M4049	M C	00:34:53	00:32:19
276	176	GILBERTO JOSÉ DANTAS	49	M4049	M C	00:34:57	00:33:22
277	240	FRANCISCO DE ASSIS G DE CASTRO	59	M5559	M C	00:35:09	00:33:10
278	649	ADRIANO CLEMENTINO A DE SOUZA	26	M2029	M C	00:35:09	00:32:19
279	828	NADELSON CASTELO	36	M3039	M C	00:35:13	00:32:40
280	533	ANTONIO MARTINS TEIXEIRA JUNIOR	29	M2029	M C	00:35:22	00:32:52
281	200	RODRIGO HELLMEISTER DE ARRUDA	34	M3039	M C	00:35:26	00:34:41
282	451	HECTOR VINÍCIUS LOPES	23	M2029	M C	00:35:27	00:33:11
283	579	CLAUDEMIR JOSÉ DA SILVA	40	M4049	M C	00:35:29	00:32:33
284	764	MARCOS ANTONIO F DE OLIVEIRA	45	M4049	M C	00:35:33	00:33:15
285	386	RENATO DE ALBUQUERQUE MEDEIROS	40	M4049	M C	00:35:34	00:34:28
286	573	BRUNO SOUTO DE MEDEIROS	22	M2029	M C	00:35:34	00:33:26
287	65	MANOEL DE FRANÇA SOARES	42	M4049	M C	00:35:36	00:34:52
288	648	JORGE MAGNER LOURENÇO	41	M4049	M C	00:35:42	00:33:23
289	128	CARLOS JOSÉ BARCELOS CÔRTES	42	M4049	M C	00:35:44	00:34:19
290	566	LUIZ ALBERTO GOMES	51	M5054	M C	00:35:46	00:34:32
291	331	CLARIBENOR DE OLIVEIRA F FILHO	43	M4049	M C	00:35:48	00:34:48
292	866	ELION PEREIRA DA SILVA	36	M3039	M C	00:35:55	00:33:53
293	265	JOSE JOAO AFONSO FILHO	54	M5054	M C	00:35:57	00:34:08
294	138	PAULO HENRIQUE SILVA DE FREITAS	20	M2029	M C	00:35:58	00:34:13
295	148	JULIERME LIMA DE OLIVEIRA	25	M2029	M C	00:35:58	00:34:07
296	392	BRUNO VINÍCIUS DE S OLIVEIRA	29	M2029	M C	00:36:05	00:35:07
297	519	LINDEMBERG DE JESUS N DUARTE	35	M3039	M C	00:36:05	00:33:19
298	42	ABDO FARRET NETO	53	M5054	M C	00:36:15	00:35:31
299	329	ARILSON ALVES CORREIA	37	M3039	M C	00:36:23	00:34:00
300	373	MARCUS VINÍCIUS DE MEDEIROS PAIVA	33	M3039	M C	00:36:25	00:34:14
301	555	HERIBERTO LUCIANO DE CARVALHO	31	M3039	M C	00:36:34	00:36:34
302	259	THIAGO FREIRE FERNANDES	32	M3039	M C	00:36:37	00:36:04
303	620	EDMILTON CUNHA DA SILVA	29	M2029	M C	00:36:41	00:33:46
304	314	JULIERME SANTOS DE SOUZA	36	M3039	M C	00:36:56	00:36:34
305	41	MOACIR CACHINA FRANÇA	36	M3039	M C	00:37:00	00:35:29
306	219	BERNARDO LUIZ COSTA DE AZEVEDO	28	M2029	M C	00:37:00	00:35:56
307	600	ORLANDO GADELHA SIMAS SOBRINHO	48	M4049	M C	00:37:01	00:34:48
308	710	MARCIO MELO DE CARVALHO	48	M4049	M C	00:37:01	00:36:36
309	561	RUBENS PROCÓPIO DE ARAÚJO FILHO	37	M3039	M C	00:37:11	00:34:41
310	46	JULIANO DOMICIANO FERREIRA	27	M2029	M C	00:37:15	00:34:13
311	510	MARIO ATRNAUD MELO DE ABREU	33	M3039	M C	00:37:15	00:36:23
312	882	EUDARDO HENRIQUE NUNES	0	M0017	M C	00:37:17	00:35:03

Coloc.	Num.	Atleta	Id.	Fx.Et.	Sx.	Tempo	Líquido
313	503	MÚCIO ROBERTO DE M CÂMARA	29	M2029	M C	00:37:19	00:35:15
314	681	DANIEL ARAÚJO GUILHERMINO	28	M2029	M C	00:37:24	00:34:20
315	43	GILVAN DA SILVA MASCARENHAS	49	M4049	M C	00:37:26	00:36:37
316	316	ASSIS ROGÉRIO MAIA FERNANDES	35	M3039	M C	00:37:26	00:33:57
317	747	MAXIMILIANO DELFINO	29	M2029	M C	00:37:27	00:36:51
318	264	DOMINGOS SÁVIO A DE MEDEIROS	51	M5054	M C	00:37:41	00:34:43
319	63	HÉLCIO DE SOUSA MARANHÃO	47	M4049	M C	00:37:49	00:36:16
320	624	MARCUS VINÍCIUS DE B KUMAKURA	23	M2029	M C	00:37:53	00:35:01
321	689	GERSON FERNANDES FÉLIX	37	M3039	M C	00:37:56	00:37:11
322	473	FRANCISCO DE ASSIS RIBEIRO	45	M4049	M C	00:37:58	00:37:03
323	888	OUVIDIO LADEIRA	57	M5559	M C	00:38:01	00:36:58
324	129	THIAGO PEREIRA DE FARIAS	25	M2029	M C	00:38:03	00:37:19
325	528	LUIZ GUSTAVO FERRI RACHETTI	30	M3039	M C	00:38:04	00:34:54
326	631	SDCLAY DA CRUZ GOMES DA SILVA	33	M3039	M C	00:38:11	00:35:10
327	441	JOSE GOMES DA COSTA NETO	43	M4049	M C	00:38:15	00:36:49
328	361	LUIZ LOPES DE OLIVEIRA FILHO	51	M5054	M C	00:38:22	00:35:55
329	635	ARAKEN BRITTO DE SOUSA	34	M3039	M C	00:38:23	00:36:20
330	861	AUDI FAX AMADOR SILVA	35	M3039	M C	00:38:33	00:36:30
331	848	WANDERLEI FRANCO SAMPAIO	29	M2029	M C	00:38:35	00:36:04
332	171	PAULO HILSON MALVEIRA	54	M5054	M C	00:38:41	00:38:04
333	886	JOAO DANTAS	44	M4049	M C	00:38:48	00:36:52
334	470	JOÃO JAILSON BARRBOSA GOMES	51	M5054	M C	00:38:54	00:36:42
335	658	ELDER DE ANDRADE FREIRE	26	M2029	M C	00:39:03	00:35:27
336	656	JOSÉ HERMILDO DE O JÚNIOR	24	M2029	M C	00:39:05	00:35:29
337	403	RAFAEL GURGEL DIAS	31	M3039	M C	00:39:11	00:36:40
338	515	FRANCISCO DE ASSIS B JÚNIOR	37	M3039	M C	00:39:17	00:38:20
339	147	JAIME TEIXEIRA DE CARVALHO	54	M5054	M C	00:39:21	00:37:41
340	639	RONALD VITTAL	29	M2029	M C	00:39:25	00:36:19
341	81	DARWIN CAMPOS DE LIMA	28	M2029	M C	00:39:27	00:36:37
342	175	DJANILTON DA COSTA MACEDO	69	M6569	M C	00:39:32	00:37:39
343	211	MARCOS PAULO DE ARAUJO TEIXEIRA	28	M2029	M C	00:39:32	00:37:08
344	643	RODRIGO PAULO COBE FONSECA	26	M2029	M C	00:39:34	00:36:48
345	351	ROGERIO DANTAS	27	M2029	M C	00:39:53	00:38:15
346	206	ADRIANO G ARAUJO	39	M3039	M C	00:40:03	00:37:39
347	524	VICTOR HUGO F DE FIGUEIREDO	29	M2029	M C	00:40:08	00:38:15
348	419	ROBERVAL LEANDRO DE OLIVEIRA	46	M4049	M C	00:40:13	00:37:58
349	6	TONY JORGE V DA SILVA JUNIOR	24	M2029	M C	00:40:15	00:38:26
350	17	NELSON DE MOURA MOTA	31	M3039	M C	00:40:18	00:38:47
351	248	FÁBIO FREDERIK DO N SOARES	33	M3039	M C	00:40:19	00:37:02
352	57	TARSO LATORRACA CASADEI	27	M2029	M C	00:40:25	00:37:16
353	754	JOÃO MARCELLO FARIAS GARCIA	27	M2029	M C	00:40:32	00:38:16
354	817	PEDRO HENRIQUE P DE MEDEIROS	29	M2029	M C	00:40:32	00:39:45
355	152	RILDER CHAVES TEIXEIRA	26	M2029	M C	00:40:37	00:38:58
356	442	ELIEL DE ANDRADE	30	M3039	M C	00:40:51	00:38:30
357	621	DIEGO CABRAL DE MELO	29	M2029	M C	00:40:51	00:37:59
358	732	CLAUDIONOR AMORIM RODRIGUES	41	M4049	M C	00:41:06	00:39:06
359	642	CLAUDIO HENRIQUE DOS S MOURA	31	M3039	M C	00:41:09	00:40:22
360	716	ANDRÉ FIOD	26	M2029	M C	00:41:12	00:39:23
361	784	EMMENUEL LACERDA CABRAL	29	M2029	M C	00:41:24	00:39:45
362	91	EGOMY FELIPE B DE OLIVAIRA	23	M2029	M C	00:41:52	00:39:45
363	360	WALTER TADEU NOGUEIRA GODINHO	31	M3039	M C	00:41:58	00:39:33
364	630	RICARDO DUARTE MOURA	26	M2029	M C	00:42:06	00:39:05
365	363	PAULO FERRAZ PORPINO	63	M6064	M C	00:43:18	00:40:55
366	787	FRANÇOIS KARISIO F L CAVALCANTE	34	M3039	M C	00:43:21	00:42:51
367	655	RANIERE FERREIRA DE OLIVEIRA	43	M4049	M C	00:43:29	00:43:19
368	315	SEBASTIÃO PAULO DE M CÂMARA	60	M6064	M C	00:43:33	00:41:15
369	833	JOAO MARIA VILELA	52	M5054	M C	00:44:02	00:42:24
370	213	CLAUDECINO MARTINS DA SILVA	71	M7099	M C	00:44:08	00:42:18
371	382	CAIO JUNQUEIRA DE ALMEIDA	90	M7099	M C	00:44:16	00:41:12
372	55	ANDRÉ LUIZ DA SILVA SOLINO	29	M2029	M C	00:45:26	00:42:47
373	859	MARCELO LAMAR LEITE	25	M2029	M C	00:45:27	00:42:43
374	641	RONNIE PETTERSON F B NASCIMENTO	25	M2029	M C	00:45:47	00:41:35
375	364	MÁRIO DAVID DE OLIVEIRA CAMPOS	39	M3039	M C	00:45:49	00:43:27
376	803	FRANCISCO DAMIAO	34	M3039	M C	00:45:54	00:43:50
377	665	CÉLIO HENRIQUE DO NASCIMENTO	43	M4049	M C	00:45:55	00:42:48
378	702	MARDES PEREIRA DA SILVA	47	M4049	M C	00:45:56	00:42:53
379	407	DIEGO HELPS MAGALHÃES	23	M2029	M C	00:47:16	00:44:38
380	34	LUIS GONZAGA ARAUJO E COSTA	59	M5559	M C	00:47:46	00:45:57
381	67	FRANCISCO DE ARAUJO CAETANO	26	M2029	M C	00:48:55	00:48:03
382	629	ROSIVALDO CAETANO DA SILVA	34	M3039	M C	00:49:06	00:46:04
383	112	RAIMUNDO FURTADO NETO	37	M3039	M C	00:49:32	00:49:15
384	401	EMERSON MAGNO MENDES DOS SANTOS	36	M3039	M C	00:50:35	00:47:40
385	727	FELIPE LAMY	24	M2029	M C	00:50:40	00:49:34
386	720	FRANCIS LAMMY	21	M2029	M C	00:53:46	00:52:38
387	310	FRANCISCO DE ASSIS M. DE ARAUJO	33	M3039	M C	00:55:41	00:53:09
388	366	ALBERTO MARQUES LUZ	38	M3039	M C	00:56:40	00:53:49
389	102	RICARDO EMILIO DELGADO CARRENO	46	M4049	M C	00:59:29	00:58:03
390	717	MIGUEL FIOD	0	M0017	M C	01:10:10	01:08:20

Relatório Geral Feminino - 5 KM

Coloc.	Num.	Atleta	Id.	Fx.Et.	Sx.	Tempo	Líquido
1	273	KELY REGINA PINHEIRO RIBEIRO	40	F4049	F C	00:22:31	00:22:24
2	597	MARIA NAZARÉ DA SILVA	36	F3039	F C	00:23:23	00:23:18
3	615	TANIA MARIA MDEIROS DE OLIVEIRA	42	F4049	F C	00:24:32	00:24:26
4	507	VANESSA EUGENIA B DO NASC	24	F2029	F C	00:27:26	00:26:52
5	660	SUZANA VALERIA A DE OLIVEIRA	29	F2029	F C	00:27:28	00:26:57
6	96	SELMA MARIA	36	F3039	F C	00:27:36	00:26:40
7	834	HAYLA SILVA SARAIVA	44	F4049	F C	00:27:49	00:27:26
8	449	CLAUDIA CIONCEIÇÃO DE ARAÚJO	42	F4049	F C	00:27:52	00:27:24
9	453	JOSELEIDE TAVARES DA COSTA	39	F3039	F C	00:27:57	00:27:44
10	249	JAQUELINE HERMINIO SIQUEIRA	30	F3039	F C	00:28:11	00:26:48
11	439	ANGELUCIA MORAIS DE OLIVEIRA	49	F4049	F C	00:28:28	00:28:10
12	444	JOSIANE RODRIGUES DE MELO	35	F3039	F C	00:28:40	00:28:19
13	560	SIMONE SANTOS CASTRO DA COSTA	25	F2029	F C	00:28:53	00:28:35
14	355	LAÍS SARAIVA TORRES	21	F2029	F C	00:29:15	00:28:52
15	362	ADRIANA VIDAL COSTA	32	F3039	F C	00:29:18	00:28:54
16	150	JOSY DOMINGUES DA SILVA	26	F2029	F C	00:30:14	00:30:06
17	50	DANÚBIA COSTA LOPES	40	F4049	F C	00:30:18	00:28:58
18	88	MONICA LOPES DE CASTRO	53	F5054	F C	00:30:33	00:30:04
19	207	VIRGÍNIA GURGEL M DE ARUJO	41	F4049	F C	00:30:35	00:30:20
20	54	FERNANDA GURGEL DIAS	27	F2029	F C	00:30:36	00:29:05
21	380	REBECA MAROTA DA SILVA	23	F2029	F C	00:30:37	00:27:45
22	671	CELY DANTAS FREIRE	32	F3039	F C	00:30:42	00:30:17
23	602	MARIA JOSÉ DA SILVA	44	F4049	F C	00:30:47	00:30:36
24	378	MELISSA THEMIS TAVARES DUTRA	34	F3039	F C	00:30:53	00:29:13
25	384	JOSIANE VIEIRA LIMA MAIA	27	F2029	F C	00:31:10	00:30:12
26	774	ALINE ALVES SOARES	24	F2029	F C	00:31:11	00:29:56
27	829	ALESSANDRA PALHA AMADO	39	F3039	F C	00:31:12	00:29:00
28	327	MARIA BETANIA MACIEL DA SILVA	46	F4049	F C	00:31:15	00:30:27
29	482	MARIA DO SOCORRO C SANTIAGO	49	F4049	F C	00:31:15	00:30:56
30	223	DEBORA VASCONCELOS DOS SANTOS	31	F3039	F C	00:31:17	00:31:17
31	25	KALINA LEITE GONÇALVES	39	F3039	F C	00:31:18	00:29:46
32	298	ANNE KALYNNE MONTEIRO DE ARAÚJO	21	F2029	F C	00:31:24	00:29:18
33	230	DIANA ROSADO LOPES	30	F3039	F C	00:31:30	00:30:55
34	669	SOLEMAR DE AGUIAR SANTOS MELO	42	F4049	F C	00:31:30	00:31:13
35	317	FLAVIA CRISTINA F DE F FERNANDES	36	F3039	F C	00:31:44	00:29:59
36	201	MARIA JOSÉ DA SILVA BELLUSCI	61	F6099	F C	00:31:54	00:31:38
37	222	FLAVIANA PIRES CAMELO	33	F3039	F C	00:31:58	00:30:54
38	294	MILENNA DANTAS CYSNEIROA	26	F2029	F C	00:31:59	00:30:55
39	796	GABRIELA CRISTINA DE F FREIRE	38	F3039	F C	00:32:05	00:31:02
40	762	MARIA DE FATIMA DO NASCIMENTO	31	F3039	F C	00:32:13	00:31:56
41	182	RAQUELE SILVA DE PINHO VIEIRA	25	F2029	F C	00:32:17	00:29:57
42	501	NATHALE VALENTE SANTIAGO	20	F2029	F C	00:32:20	00:31:06
43	697	KÁTIA CRISTINA C BEZERRA	45	F4049	F C	00:32:23	00:31:42
44	296	LAYRA RIBEIRO DE SOUSA LEÃO	26	F2029	F C	00:32:24	00:31:22
45	202	EMILIA TEIXEIRA DA SILVA	33	F3039	F C	00:32:32	00:31:20
46	818	DENIZE MARQUES DE ALMEIDA	44	F4049	F C	00:32:32	00:31:17
47	49	ISABELLE RIBEIRO BARBOSA	29	F2029	F C	00:32:34	00:29:34
48	857	MARIA STELA GOMES B CUNHA	31	F3039	F C	00:32:38	00:30:37
49	143	LUANA MARCELINO DA SILVA	19	F1819	F C	00:32:39	00:32:31
50	771	CLEIDE BARBOSA M DE OLIVEIRA	45	F4049	F C	00:32:49	00:32:10
51	146	KÁTIA CILENE MEDEIROS DE MIRANDA	40	F4049	F C	00:32:57	00:32:25
52	186	ALINE SILVA DE LIMA SOUZA	40	F4049	F C	00:32:57	00:31:43
53	12	ÉRIKA DE PAIVA DUARTE TINÔCO	35	F3039	F C	00:32:59	00:32:36
54	318	WILSILEIDE DO Ó PROCÓPIO AZEVEDO	40	F4049	F C	00:33:04	00:32:50
55	518	ALANY REGINA DE A MEDEIROS	29	F2029	F C	00:33:04	00:31:22
56	229	VITORIA JANAINA PIRES OLIVEIRA	33	F3039	F C	00:33:11	00:32:51
57	779	BIANCA GUEDES DE SOUZA	26	F2029	F C	00:33:13	00:31:12
58	826	ENIELINE DAS NEVES DE ARAUJO	21	F2029	F C	00:33:13	00:32:28
59	195	FERNANDA MIRANDA DE SOUZA	23	F2029	F C	00:33:14	00:32:29
60	767	ANA LUCIA DA SILVA	44	F4049	F C	00:33:16	00:32:19
61	76	TÁZIA VARELA MARTINS	46	F4049	F C	00:33:21	00:31:49
62	781	ISABEL DE MARIA B F DANIEL	63	F6099	F C	00:33:22	00:32:23
63	157	ISABELLA CRISTINA N FLORENCIO	21	F2029	F C	00:33:24	00:33:07
64	370	ANNA GABRIELY I DA SILVEIRA	30	F3039	F C	00:33:39	00:32:39
65	522	DANIELA MOREIRA MEIRA LIMA	41	F4049	F C	00:33:47	00:32:49
66	120	MAGALI MARIA CHAVES FERNANDES	45	F4049	F C	00:33:52	00:33:35
67	44	YONARA DE ALMEIDA B FRANÇA	34	F3039	F C	00:33:53	00:32:23
68	123	MARYLAND DANTAS BEZERRA GALVAO	36	F3039	F C	00:34:03	00:33:05
69	332	ELAINE DOS SANTOS BORGES LEAL	38	F3039	F C	00:34:04	00:31:20
70	342	ROSÂNGELA OLIVEIRA DA SILVA	28	F2029	F C	00:34:07	00:32:53
71	352	FLÁVIA MEDEIROS DA CUNHA	24	F2029	F C	00:34:08	00:32:36
72	204	GIANNI LOES SANTOS PEDROSA	33	F3039	F C	00:34:11	00:32:29
73	446	SIMONE MELO LINS BAHIA	49	F4049	F C	00:34:11	00:32:14
74	653	POLLYANA SANTOS QUEIROGA	27	F2029	F C	00:34:11	00:33:06
75	341	MARIA NIETE SANTOS DE MEDEIROS	90	F6099	F C	00:34:12	00:33:26
76	346	MARISTELA PEDROSA G R DA SILVA	50	F5054	F C	00:34:13	00:32:58
77	242	JACQUELINE PEREIRA DE OLIVEIRA	24	F2029	F C	00:34:15	00:33:31
78	644	LARISSA AÍDA LEMOS DE SOUZA	23	F2029	F C	00:34:16	00:33:42
79	203	RIVIA FERNANDES GOMES	30	F3039	F C	00:34:17	00:33:21
80	611	LUCIANA CILEIDE PESSÔA BEZERRA	32	F3039	F C	00:34:18	00:32:50
81	865	RITA GURGEL DE MORAIS	52	F5054	F C	00:34:22	00:34:15
82	20	MAIANA MARIA DE LIMA DANTAS	24	F2029	F C	00:34:24	00:32:50
83	567	KATIA CILENE DANTAS ESTEVAM	42	F4049	F C	00:34:25	00:33:52
84	607	THERESA CRISTINA NÓBREGA DE SOUSA	40	F4049	F C	00:34:26	00:33:58
85	185	MARIA JOSE CUNHA SOARES	46	F4049	F C	00:34:27	00:32:44
86	486	CAMILA MARIA MOTA G DE SOUSA	19	F1819	F C	00:34:30	00:33:52
87	636	MARIANA DELDUQUE GUIMARÃES	26	F2029	F C	00:34:37	00:33:36
88	111	KÁTIA MARIA SILVA ANTUNES	49	F4049	F C	00:34:38	00:32:17
89	887	RENATA AZEVEDO	32	F3039	F C	00:34:41	00:32:46
90	169	LARISSA MACCARTNEY DE A NOGUEIRA	32	F3039	F C	00:34:43	00:33:38
91	513	MARIA DOS MILAGRES A TINOCO	48	F4049	F C	00:34:45	00:32:25
92	527	VALESKA LIRA PINHEIRO	38	F3039	F C	00:34:54	00:34:14
93	184	SUZANA PEREIRA NOBRE	29	F2029	F C	00:35:01	00:34:06
94	196	MARIA DA CONCEIÇÃO DE O LUCENA	21	F2029	F C	00:35:01	00:34:05
95	64	RENATA SAMARA SOUZA COSTA	28	F2029	F C	00:35:15	00:31:51
96	860	FABIANA VIEIRA DE MEDEIROS	35	F3039	F C	00:35:20	00:33:39

97	440	NERLANI FERREIRA DE BRITO	28	F2029	F	C	00:35:28	00:33:29	200	814	VIVIANE	48	F4049	F	C	00:40:54	00:39:55
98	16	RAQUEL MONTEIRO DE MORAIS	20	F2029	F	C	00:35:29	00:34:43	201	51	THELMA MARIA FLOR ALENCAR	50	F5054	F	C	00:40:57	00:40:08
99	292	ALINNE ALICE DIAS DE ARAÚJO	28	F2029	F	C	00:35:31	00:34:29	202	498	PAULA ANGÉLICA DE ARAÚJO ALVES	21	F2029	F	C	00:40:57	00:39:47
100	840	TEREZA QUEIROZ	44	F4049	F	C	00:35:32	00:33:50	203	144	LIDIANE DE LIMA MELO	29	F2029	F	C	00:40:58	00:40:24
101	742	MARIA APARECIDA BARBOSA	47	F4049	F	C	00:35:33	00:35:12	204	842	ANA EMMANUELLE SOARES	35	F3039	F	C	00:40:58	00:39:14
102	95	JEANNE CHRISTINA DE O BUARQUE	36	F3039	F	C	00:35:36	00:33:52	205	585	CRISTINE FERNANDES LIMA	31	F3039	F	C	00:40:59	00:38:54
103	873	MARGARETH KELLY BRAGA	43	F4049	F	C	00:35:44	00:33:35	206	358	JULIANA BEZERRA NOBREGA DE PAIVA	25	F2029	F	C	00:41:03	00:40:04
104	846	PATRICIA REJANE ASSUNÇAO	40	F4049	F	C	00:35:49	00:34:57	207	69	MANUELA DE CARVALHO PEREIRA	26	F2029	F	C	00:41:06	00:38:17
105	371	FRANCISCA RIBEIRO DE SOUZA	40	F4049	F	C	00:35:58	00:34:27	208	812	LARISSA FERNANDA S F PEIXOTO	29	F2029	F	C	00:41:06	00:39:44
106	162	FILLIPINA ALVES POLICARPO	21	F2029	F	C	00:36:00	00:35:27	209	308	ANA FLÁVIA DE MELO MAIA BEZERRA	34	F3039	F	C	00:41:15	00:40:41
107	75	CLAUDIA CILAMARE RAMOS FERREIRA	37	F3039	F	C	00:36:01	00:36:01	210	437	SELMA REGINA VIDEIRA DA SILVA	33	F3039	F	C	00:41:15	00:40:34
108	586	ANA CAROLINA PIRES	28	F2029	F	C	00:36:04	00:34:55	211	39	CELINA MARIA SILVA DE ASSIS	52	F5054	F	C	00:41:18	00:41:00
109	311	ROBERTA ALVES SOARES	24	F2029	F	C	00:36:07	00:34:54	212	7	LAÍS RIBEIRO DE SOUZA BEZERRA	23	F2029	F	C	00:41:25	00:39:34
110	574	ANA HELOIZA FERNANDES DE SOUZA	29	F2029	F	C	00:36:07	00:33:11	213	244	ROBERTA MENON PEREIRA DE BARROS	26	F2029	F	C	00:41:38	00:39:19
111	452	VERUSA DA COSTA MARINS	40	F4049	F	C	00:36:11	00:35:28	214	1370	ANGELA KATARINA C BONIFÁCIO	37	F3039	F	C	00:41:41	00:38:49
112	714	THAZIA DIAS GUIMARÃES	42	F4049	F	C	00:36:14	00:34:18	215	850	BESSIE CAVALCANTE	25	F2029	F	C	00:41:46	00:39:30
113	354	JÉSSICA MORAIS	24	F2029	F	C	00:36:16	00:34:40	216	412	LUCIANA K M CORREIA	31	F3039	F	C	00:41:47	00:38:17
114	345	ANDREZA ALCÂNTARA LIMA	33	F3039	F	C	00:36:19	00:35:05	217	94	LAURA BORGES DIAS	18	F1819	F	C	00:41:52	00:39:45
115	255	MARIA ISABEL SOUZA GOMES DA SILVA	33	F3039	F	C	00:36:22	00:33:58	218	800	ABRICIA GEORGE SILVA	30	F3039	F	C	00:41:53	00:39:51
116	577	CARLA EMANUELA M DE OLIVEIRA	34	F3039	F	C	00:36:31	00:36:10	219	572	VALDIRENE FÁTIMA DA SILVA	39	F3039	F	C	00:42:01	00:41:21
117	411	SONIA HOLLANDA	43	F4049	F	C	00:36:36	00:34:52	220	683	ANA CARLA DE OLIVEIRA MOURA	41	F4049	F	C	00:42:05	00:39:17
118	575	ROSELE NUNES DA SILVA	29	F2029	F	C	00:36:38	00:36:24	221	841	ANA CELIA FELIPE	41	F4049	F	C	00:42:05	00:41:27
119	738	PRISCILLA DANTAS RIBEIRO TEIXEIRA	25	F2029	F	C	00:36:44	00:34:23	222	118	LAURA MARIA BEZERRA DE CASTRO	48	F4049	F	C	00:42:16	00:40:23
120	271	LARA BARROS FERNANDES	27	F2029	F	C	00:36:48	00:35:43	223	845	MARIA CAROLINE	18	F1819	F	C	00:42:36	00:41:46
121	543	VALESKA NORONHA DE OLIVEIRA	33	F3039	F	C	00:36:48	00:35:43	224	320	MARIA DAS GRAÇAS DE PONTES	55	F5559	F	C	00:42:38	00:41:19
122	823	MARIA ALVANIZE R DE OLIVEIRA	41	F4049	F	C	00:36:49	00:34:30	225	1474	SAMANTHA SIEDLER GOMES	37	F3039	F	C	00:42:40	00:41:41
123	462	VANDA MARIA ALVES	40	F4049	F	C	00:36:52	00:35:09	226	272	STPHANIE MARCELLY	22	F2029	F	C	00:42:42	00:41:19
124	664	JAIRA DE DEUS PEREZ	45	F4049	F	C	00:36:58	00:35:33	227	324	TANARA PONTES MARINHO DE ARAÚJO	27	F2029	F	C	00:42:45	00:41:24
125	554	ELIANE LÍBIA ALVES DE SOUZA	34	F3039	F	C	00:37:01	00:36:16	228	537	ALINY DE SOUZA C MEDEIROS	26	F2029	F	C	00:42:50	00:42:03
126	483	LIMA MARIA CHACON DE SENA	26	F2029	F	C	00:37:04	00:35:19	229	735	DANIELLE ARAÚJO MAFRA	29	F2029	F	C	00:42:51	00:40:36
127	832	EURICELIA MARIA CRUZ	51	F5054	F	C	00:37:17	00:35:40	230	684	ROSE ANGÉLICA ATALIBA M DE MELO	36	F3039	F	C	00:42:54	00:41:54
128	591	LUCIANA AZEVEDO SILVA	35	F3039	F	C	00:37:24	00:36:05	231	546	EUNICE ALVES DE SOUSA	59	F5559	F	C	00:43:13	00:41:01
129	270	MARGARIDA PEREIRA DA SILVA	57	F5559	F	C	00:37:27	00:37:21	232	856	SELMA ARAUJO	43	F4049	F	C	00:43:36	00:40:13
130	748	KALINA SILVA AGOSTINHO DE AGUIAR	29	F2029	F	C	00:37:28	00:36:52	233	772	SYLVANA BEZERRA S G MATOS	32	F3039	F	C	00:43:43	00:42:44
131	155	JANNAINA RIBEIRO MARINHO DANTAS	34	F3039	F	C	00:37:30	00:34:31	234	9	HELMA TORRES TEIXEIRA DA SILVA	28	F2029	F	C	00:43:44	00:43:28
132	187	KATIA MEDEIROS	39	F3039	F	C	00:37:35	00:36:35	235	448	MARIA DO ROSÁRIO ARAÚJO	49	F4049	F	C	00:43:47	00:43:18
133	545	MARCIA DE MACEDO BARBALHO	49	F4049	F	C	00:37:40	00:34:29	236	399	LAURINETE MARIA DOS PRAZERES	41	F4049	F	C	00:43:48	00:40:45
134	608	FRANCISCA ADILIA SILVEIRA B ALVES	32	F3039	F	C	00:37:40	00:35:59	237	257	MARIA DAS DORES COSTA SANTOS	60	F6099	F	C	00:43:52	00:43:40
135	84	ISABELA DE MELO MAIA MADRUGA	37	F3039	F	C	00:37:43	00:36:21	238	5	MARYANNE VASCONCELOS MAIA	28	F2029	F	C	00:43:57	00:43:18
136	142	LUCIANA DE FATIMA DA SILVA	32	F3039	F	C	00:37:51	00:37:32	239	618	CLEONICE ALVES DA SILVA	33	F3039	F	C	00:44:08	00:41:16
137	47	LILIA VERAS FERNANDES	30	F3039	F	C	00:37:57	00:34:31	240	638	CAMILA CIRNE TORRES	24	F2029	F	C	00:44:09	00:41:21
138	40	SIMONE KASPER FAILLACE FARRET	44	F4049	F	C	00:38:02	00:37:20	241	603	CAMILLA TATIANNE DE AS C A VITTAL	26	F2029	F	C	00:44:10	00:41:05
139	166	AVANY CARVALHO DA SILVA	30	F3039	F	C	00:38:02	00:37:40	242	497	DANIELLA MARCIA M DE SOUSA	20	F2029	F	C	00:44:12	00:43:20
140	529	VANESSA DE PAULA SOARES RACHETTI	31	F3039	F	C	00:38:04	00:34:54	243	107	MARIANA DE PARAGUASSU M BEZERRA	28	F2029	F	C	00:44:13	00:43:22
141	425	MARCIA MONTEIRO DE CARVALHO	49	F4049	F	C	00:38:06	00:34:55	244	194	MARIA HELENA BEZERRA CORTEZ	26	F2029	F	C	00:44:14	00:43:21
142	610	GIRLENE BEZERRA	34	F3039	F	C	00:38:07	00:34:55	245	609	ANGELA MARIA DE SOUZA E SILVA	43	F4049	F	C	00:44:15	00:41:56
143	2	JOANA DARC DE ALMEIDA B CARVALHO	37	F3039	F	C	00:38:08	00:36:38	246	1751	LORENA OLIVEIRA L BRUZACA	31	F3039	F	C	00:44:44	00:41:56
144	743	ALINE BUONORA VIEIRA	23	F2029	F	C	00:38:08	00:37:41	247	11	RENATA DE MOURA TEIXEIRA	22	F2029	F	C	00:44:51	00:42:30
145	400	EDIENE ALVES DO N NUNES SOARES	46	F4049	F	C	00:38:10	00:38:10	248	599	NATÁLIA GALVÃO CHACON	22	F2029	F	C	00:45:11	00:44:10
146	605	GIOVANNA GIOVANINI DE OLIVEIRA LIMA	32	F3039	F	C	00:38:13	00:36:18	249	647	SARA NELY FERREIRA L DE SOUSA	23	F2029	F	C	00:45:11	00:44:10
147	679	CÉLIDA DE MEDEIROS DANTAS	47	F4049	F	C	00:38:13	00:36:18	250	293	OLIVIA FLORENCIO DE CARVALHO	51	F5054	F	C	00:45:12	00:43:24
148	1094	IZABEL ANTONIA DE LIMA D PAIVA	46	F4049	F	C	00:38:16	00:37:44	251	302	ESTER RAMOS SPÍNOLA NETA PARENTE	31	F3039	F	C	00:45:13	00:44:07
149	274	EDNA CLAUDIA BRASILINO	45	F4049	F	C	00:38:18	00:37:52	252	578	MAELY CRISTINA DANTAS DE O DE SOUZA	30	F3039	F	C	00:45:22	00:42:28
150	253	MARIA CLARA LAZARO	25	F2029	F	C	00:38:20	00:36:51	253	1706	CRISTIANE CARLA DE LUCENA GOMES	30	F3039	F	C	00:45:22	00:41:42
151	653	SIMONE EVANGELISTA	43	F4049	F	C	00:38:23	00:38:00	254	52	SARAH IDUINO DA ROCHA E SILVA	24	F2029	F	C	00:45:26	00:42:48
152	474	EDNA PATRICIA DIAS ALVES	39	F3039	F	C	00:38:25	00:36:56	255	879	DIANA COSTA MENDONÇA	27	F2029	F	C	00:45:38	00:43:50
153	347	FERNANDA PESSOA COUTINHO F LIMA	29	F2029	F	C	00:38:28	00:37:00	256	878	DRIELLY CEDON	27	F2029	F	C	00:45:39	00:43:51
154	35	MARIA GORETTI ALVES MARTINS	45	F4049	F	C	00:38:34	00:36:42	257	73	ROSALINA VIEIRA C DE AGUIAR	46	F4049	F	C	00:45:44	00:44:00
155	730	MARIA EUDOXIA RODRIGUES ROCHA	37	F3039	F	C	00:38:34	00:36:32	258	715	MARLI FREITAS DOS SANTOS	48	F4049	F	C	00:45:45	00:44:00
156	22	CLEONE MARIA DE SOUZA TORRES	47	F4049	F	C	00:38:35	00:38:06	259	753	JULIANA VANESSA FARIAS GARCIA	34	F3039	F	C	00:45:46	00:43:33
157	509	LYGIA MARIA CHAVES MAIA	29	F2029	F	C	00:38:36	00:37:45	260	14	GABRIELLA DE A NEPOMUCENO	24	F2029	F	C	00:45:53	00:45:00
158	254	ANTÔNIA FERREIRA DE OLIVEIRA	73	F6099	F	C	00:38:37	00:36:15	261	409	ANA CATARINA RABELLO	38	F3039	F	C	00:45:53	00:44:59
159	330	ELDIMAR SOUTO DANTAS TORRES	49	F4049	F	C	00:38:37	00:36:37	262	884	KARINE MACHADO	31	F3039	F	C	00:45:54	00:43:51
160	170	ROSANE MARIA SOARES MALVEIRA	48	F4049	F	C	00:38:42	00:38:04	263	309	CLARA MARIANA M FERNANDES	26	F2029	F	C	00:45:57	00:44:48
161	86	NATERCIA CABRAL MARINHO LEITE	42	F4049	F	C	00:38:43	00:37:51	264	682	MICHELE MOTA X GUILHERMINO	27	F2029	F	C	00:46:32	00:43:29
162	512	BEATRICE DIAS BARROS CAMARA	33	F3039	F	C	00:38:49	00:37:20	265	18	CÉLIA MARIA DA COSTA MACÊDO	48	F4049	F	C	00:46:34	00:45:07
163	420	MARIA SINEIDE DA SILVA LIMA	52	F5054	F	C	00:38:55	00:38:12	266	673	ADRIANA CHAVES DE SOUSA CASTRO	28	F2029	F	C	00:46:34	00:43:04
164	344	TAMARA TEIXEIRA DE O PEREIRA	44	F4049	F	C	00:39:02	00:37:00	267	1180	SHYRLEY LIDIANE DO R CARNEIRO	29	F2029	F	C	00:46:34	00:46:22
165	485	IZABELL CRYSTINA LIMA ALVES	35	F3039	F	C	00:39:02	00:38:25	268	793	MARIA CILEIDE PESSOA	52	F5054	F	C	00:46:35	00:45:08
166	1375	ALANA CARLA F R DE SOUZA	36	F3039	F	C	00:39:03	00:38:34	269	429	MONIQUE HELPS MAGALHAES	28	F2029	F	C	00:46:55	00:44:18
167	637	MARIA FERNANDA C DE A MARINHO	29	F2029	F	C	00:39:04	00:37:02	270	783	DANIELLA KARINA DE MELO	34	F3039	F	C	00:46:55	00:46:31
168	101	ANA MERCEDES GARCIA PONCE	40	F4049	F	C	00:39:09	00:37:46	271	322	SAMARA CHRISTINA SILVEIRA DA SILVA	90	F6099	F	C	00:47:28	00:45:43
169	263	MARIA ANGÉLICA ALVES AFONSO	53	F5054	F	C	00:39:10	00:37:22	272	245	ISABELA DE NASSAU BOTELHO	24	F2029	F	C	00:47:32	00:46:48
170	612	SANDRA REGINA DA SILVA	32	F3039	F	C	00:39:12	00:38:05	273	312	ANA KARINA FERREIRA DA SILVA	34	F3039	F	C	00:47:35	00:45:35
171	13	MARINA DE ALMEIDA BEZERRA	29	F2029	F	C	00:39:16	00:37:46	274	350	LICIA DE SOUZA SANTOS	28	F2029	F	C	00:47:35	00:45:55
172	1332	FRANCISCA JOSIARA DE S COSTA	26	F2029	F	C	00:39:20	00:39:07	275	843	ANDREA MARIA MARTINS	44	F4049	F	C	00:47:47	00:45:54
173	27	ANNA KARINA FREITAS DE OLIVEIRA	31	F3039	F	C	00:39:25	00:38:04	276	214	MANUELLE REBOUÇAS DE OLIVEIRA	27	F2029	F	C	00:47:48	00:45:13
174	233	JACQUELINE DOS ANJOS DA ROCHA	28	F2029	F	C	00:39:30	00:37:07	277	1610	WANIA CASTELLOES MARTINS	42	F4049	F	C	00:48:14	00:47:04
175	889	ANA MARTA	47	F4049	F	C	00:39:31	00:37:23	278	880	REJANE SOARES	27	F2029	F	C	00:48:22	00:46:35
176	279	ISABELLE CRUZ AMORIM ROCHA	37	F3039	F	C	00:39:54	00:38:08	279	881	KAMILA CAMPOS	27	F2029	F	C	00:48:22	00:46:35
177	276	MAGNA CELY DE O FERNANDES	44	F4049	F	C	00:40:02	00:38:00	280	250	SUSANA ROCHA FERNANDES AMORIM	34	F3039	F	C	00:48:38	00:45:32
178	526	ISABEL CRISTINA DE ARAUJO	36	F3039	F	C	00:40:04	00:38:44	281	108	CRISTIANE RIBEIRO DE MELO	28	F2029	F	C	00:48:46	00:46:55
179	737	ANA ROBERTA F DE A RODRIGUES	40	F4049	F	C	00:40:04	00:38:03	282	258	NADJA THALITA MASCENA DE ARAÚJO	28	F2029	F	C	00:48:46	00:46:53
180	736	MARINEIDE HENRIQUE DA SILVA	37	F3039	F	C	00:40:05	00:37:57	283	402	HORANEIDE DE SOUSA E SILVA	51	F5054	F	C	00:48:47	00:47:51
181	589	DIANA BARRETO DA COSTA	41	F4049	F	C	00:40:09	00:38:22	284	883	ANE KAROLINE DA CAMARA	0	M0017	F	C	00:50:14	00:47:06
182	79	DANIELA OLIVEIRA DA COSTA	34	F3039	F	C	00:40:14	00:38:23	285	450	ANA LUCIA DOS S S FERNANDES	48	F4049	F	C	00:50:27	00:48:03
183	19	VERONICA DE ALMEIDA BEZERRA	32	F3039	F	C	00:40:18	00:38:48	286	21	DANIELLE SCALA FLORENCIO	21	F2029	F	C	00:50:33	00:48:10
184	246	ANA PAULA DA SILVA LADEIRA	29	F2029	F	C	00:40:19	00:39:30	287	435	MÔNICA SCALA FLORÊNCIO	25	F2029	F	C	00:50:33	00:48:08
185	539	ANA PAULA ILDEFONSO DE M PINTO	53	F5054	F	C	00:40:20	00:40:04	288	625	TEONIA MARIA DE SOUSA	40	F4049	F	C	00:50:34	00:47:44
186	60	JAMILLE MICHELE X NOGUEIRA	24	F2029	F	C	00:40:25	00:37:16	289	594	MARIA DA CONCEIÇÃO B DA SILVEIRA	50	F5054	F	C	00:50:58	00:49:24
187	45	RENATA MARIA FEITOSA DE PAIVA	25	F2029	F	C	00:40:30	00:40:30	290	385	ANA PAULA DE SOUZA E SILVA	30	F3039	F	C	00:52:20	00:49:17
188	749	FABIOLA MARQUES DE BARROS	28	F2029	F	C	00:40:30	00:40:02	291	1175	SÔNIA BEATRIZ MORAIS PEREIRA	45	F4049	F	C	00:52:36	00:50:52
189	890	ALETHEA CURI	29	F2029	F	C	00:40:30	00:37:36	292	790	EDA MARIA DE ARAUJO CALIFO	35	F3039	F	C	00:53:41	00:50:19
190	321	KALLINA GOMES FLOR DOS SANTOS	35	F3039	F	C	00:40:33	00:40:00	293	336	TAISSA COSTA FARIAS	25	F2029	F	C	00:55:01	00:51:45
191	396	CAMILA DE LELLIS C MARANHÃO	32	F3039	F	C	00:40:33	00:38:15	294	181	JAMILLE DE LIMA CUNHA	27	F2029	F	C	00:56:34	00:54:11
192	307	GRAÇA MARIA MEDEIROS FERNANDES	54	F5054	F	C	00:40:36	00:39:28	295	209	MAIZA RÉGIA MARQUES DA SILVA	43	F4049	F	C	00:56:34	00:54:13
193	210	CLEANE MARIA DE ARAUJO	41	F4049	F	C	00:40:40	00:40:09	296	251	ANDREA CÂMARA DE F SOARES	34	F3039	F	C	00:56:40	00:53:19
194	584	MARIA CRISTINA VIEIRA DE C E SILVA	23	F2029	F	C	00:40:41	00:39:30	297	285	SUZANA FIGUEIREDO RAPOSO	37	F3039	F	C	00:56:43	00:53:23
195	491	ANDRESSA MIRELLA S DE FRANÇA	27	F2029	F	C	00:40:42	00:38:24	298	4	MARIA APARECIDA A DE LIMA SOUZA	31	F3039	F	C	01:00:25	00:57:11
196	71	JEANNE KARENINA S BEZERRA	37	F3039	F	C	00:40:51	00:39:30	299	28	MARIA DE LOURDES SOARES DE FREITAS	53	F5054	F	C	01:04:33	01:02:57
197	622	KATHERINE BEZERRA CARVALHO	24	F2029	F	C	00:40:51	00:37:59	300	301	ANA ELZA DA NÓBREGA FERNANDES	0	M0017	F	C	01:06:12	01:03:14
198	475	NEIVA MARA DA SILVEIRA SOUZA	29	F2029	F	C	00:40:53	00:39:57	301	455	CRISTIANE LOPES CAMPELO	34	F3039	F	C	01:08:09	01:06:43
199	536	SUZANA MARIA TEIXEIRA C DE F DINIZ	42	F4049	F	C	00:40:54	00:39:59	302	849	KRISHNA CAVALCANTE	29	F2029	F	C	01:21:28	01:19:12

VÔLEI

BRASIL TENTA ESCAPAR DA RÚSSIA

A Seleção Brasileira feminina de vôlei segue embalada na disputa do Campeonato Mundial, título que ainda falta em sua vitoriosa galeria. Diante da Alemanha, a equipe verde-amarela confirmou seu favoritismo, venceu com parciais de 25/16, 25/13 e 25/21 e garantiu um lugar na semifinal da competição. O Brasil é a segunda seleção a garantir um lugar entre as quatro melhores: antes mesmo de as brasileiras entrarem em quadra, a Rússia havia assegurado a sua classificação com uma vitória arrasadora sobre a Sérvia. O Brasil entra em quadra novamente às 3 horas (horário de Brasília) desta quarta-feira para encarar os Estados Unidos, vice-campeão olímpico e campeão do Grand Prix. A vitória é fundamental para escapar da Rússia na semifinal.

TÊNIS

BELLUCCI AVANÇA EM PARIS

O brasileiro Thomaz Bellucci venceu ontem o alemão Philipp Kohlschreiber, na primeira rodada do Masters 1000 de Paris, por 2 sets a 1, parciais de 7-6 (5), 5-7 e 6-3, em duas horas e dez minutos. Com 21 aces na partida, Bellucci derrotou o número 33 do mundo e deixou para trás um jejum de quase três meses sem vencer um tenista do top 100. O último tinha sido o alemão Benjamin Becker. Desde então, o brasileiro número 30 do mundo, tinha amargado cinco derrotas seguidas. Na segunda rodada, Bellucci enfrentará o russo Nikolay Davydenko, ex-número 3 do mundo. Os dois nunca se enfrentaram em um torneio oficial.

Clima de decisão

Palmeiras aposta tudo na classificação às semifinais da Sul-Americana contra o Galo

Piervi Fonseca/AGIF/D.A Press



Scolari quer apagar a pésssima campanha no Brasileirão com a conquista da vaga

O clima morno do jogo contra o Guarani está sepultado no Palmeiras. Para a decisão contra o Atlético-MG nas quartas de final da Copa Sul-americana, hoje, às 21h (horário de Brasília), no Pacaembu, o elenco alviverde sabe da necessidade de mostrar a sua força na capital paulista. Com o apoio maciço da torcida e o discurso motivador do técnico Luiz Felipe Scolari, a ordem é partir com tudo para assustar o time misto do Galo.

"Não vamos deixar o Atlético-MG comandar, aqui quem deve mandar é o Palmeiras", decreta o volante Marcos Assunção. "Nós estamos preparados para a pressão do momento. Chegamos até aqui e não queremos dar um passo atrás", emenda. A Copa Sul-americana virou a salvação para o Palmeiras em 2010, já que o clube deixou o Campeonato Brasileiro de lado em função da colocação intermediária na classificação. Todavia, só o título da competição continental irá garantir a vaga na Copa Libertadores da América, a obsessão de todo clube brasileiro.

"O desejo pelo título da Copa Sul-americana aumentou depois das dificuldades que encontramos no Campeonato Brasileiro", confirma Marcos Assunção. A prioridade no Atlético-MG é a fuga do rebaixamento no Campeonato Brasileiro e por isso o técnico Dorival Júnior poupará vários titulares. O provável time que vai entrar em campo para enfrentar o Palmeiras é: Renan Ribeiro; Jairo Campos, Cáceres e Lima; Diego Macedo, Alê, Fabiano, Edison Mendez e Fernandinho; Neto Berola e Ricardo Bueno.

PORTUGAL

Hulk movimenta o mercado europeu

EFE/JOSE COELHO



Atacante do Porto está sendo pretendido pelo Manchester, Inter e Barcelona

O jornal português "Record" noticia que Manchester United e Chelsea disputam a contratação do atacante paraibano Hulk, do Porto. Autor de dois gols e uma assistência na goleada do Porto sobre o Benfica por 5 a 0, Hulk vem sendo destaque do Português com atuações que já lhe renderam os prêmios da Liga Portuguesa e do sindicato dos jogadores de Portugal de melhor jogador dos primeiros dois meses do campeonato.

Com todo esse destaque, o brasileiro teria atraído a cobiça do futebol inglês. Na dianteira, o Chelsea teria a vantagem de seu dono, o bilionário russo Roman Abramovich, estar disposto a pagar alto, como já é de costume, pela contratação. Também na briga estaria o Manchester United, que tem olheiros permanentes em Portugal que já descobriram talentos como Cristiano Ronaldo e Bebé.

Dois fatores, porém, dificultam a negociação. Primeiro, a altíssima multa rescisória de Hulk, que chega aos 100 milhões de euros (R$ 273 milhões). Segundo, o fato de Hulk não estar sendo convocado com regularidade para a Seleção Brasileira, regra da Premier League para aceitar a chegada de um jogador sem passaporte europeu, caso do brasileiro. Ainda segundo a publicação, representantes da Inter de Milão e do Barcelona também estiveram presentes no clássico português.





FÁBIO PACHECO
fabiopacheco.rn@dabr.com.br

driblecurto

Estádio ou receita?

Um estádio de futebol próprio é, e sempre será a salvação para qualquer clube de futebol, principalmente aqui no Rio Grande do Norte, onde o esporte sempre foi deixado de lado por nossos governantes, tanto é verdade que empenha-se para sediar uma Copa do Mundo sem ao menos se preocupar aonde América e Alecrim madarão os seus jogos nos próximos três anos em que se dará a construção da Arena das Dunas. Entrei neste assunto para dizer que sou a favor de José Rocha em apenas um aspecto, quando ele diz que o alvirrubro não precisa de um estádio e sim de uma administração mais sólida e profissional.

É justamente pela falta de uma política de gestão que o América se encontra nesta situação. Se há três anos quando havia conquistado o retorno à Série A, tivesse profissionalizado todos os departamentos do clube, com certeza a situação seria outra. Agora está aí discutindo mais uma vez a alienação do patrimônio para tapar os rombos provocados pelo amadorismo. Sou contra a venda da outra parte da sede social, mas se é para vender que seja para agregar. Construir um estádio é a única forma de aumentar o patrimônio do clube e de resgatar a auto-estima do torcedor que não está suportando ver o sucesso do rival. Com todo respeito a Zé Rocha, mas a receita arrecadada com o estádio próprio pode ser superior aos R$ 200 mil dos aluguéis das salas.

Crise é geral

América, ABC e Alecrim ficarão a ver navios. A crise nacional de finanças que atinge as prefeituras chegou até Natal e o patrocínio prometido pela prefeita Micarla de Sousa aos três clubes não sairá tão cedo. É melhor economizar a saliva, pois esse repasse só deve acontecer depois do Carnaval.

Cascata na final

Fala-se muito no retorno de Cascata para o primeiro jogo da final contra o Ituiutaba, no lugar de João Paulo, suspenso. Leandro Campos vai em busca de um empate no Parque do Sábia e duvido que ele arrisque, exceto se tiver atrás no marcador. O gaúcho joga com o regulamento debaixo do braço e ainda tenho minhas dúvidas se Cascata sairá jogando.

Segundona

A partida entre Palmeira x ABC, marcada inicialmente para o dia 14, às 15h30, no estádio José Nazareno, na cidade de Goianinha, válida pelo Campeonato Estadual da 2ª Divisão, foi adiada para o dia 15 no mesmo local e hora.

ABC é o melhor exemplo

José Rocha diz que os clubes europeus estão com problemas para manter a manutenção de seus estádios, mas não é para a Europa que temos que olhar e sim para o Brasil. Aqui no Rio Grande do Norte, o ABC é o maior exemplo de que estádio próprio é viável. Já tem cinco mil sócios e se investir no complexo, construindo quadras de futsal e tênis, e um parque aquático com um bom restaurante, poderá ampliar ainda mais o quadro de sócios.



Ana Amaral/DN/D.A.Press

Copa Domingos Sávio

Nos dias 12 e 13 acontece a II Copa Domingos Sávio de Futsal, no ginásio do Colégio Salesiano São José, Juvino Barreto. A Copa será disputada nas categorias: Sub-9 e Sub-11 e contará com a participação de diversos colégios,entre eles: Salesiano Dom Bosco, Contemporâneo, Lápis de Cor, Mundial, Ação, Renascer, PH3 e Adventista.

Azarão

O Ituiuitaba é sem dúvida o grande azarão da Série C. Com uma folha salarial de 60 mil reais, o adversário alvinegro deixou para trás equipes com mais tradição em campeonatos brasileiros como Criciúma, Paysandue Fortaleza.

FNF x CBF

O presidente da FNF José Vanildo está disposto a entregar o cargo de conselheiro técnico da CBF, caso Ricardo Teixeira não ajude a solucionar o problema da falta de um estádio para América e Alecrim mandarem os seus jogos nas próximas três temporadas.

Artur Neto assume o Goiás

Jorginho é demitido e novo técnico chega com a missão de salvar clube do rebaixamento

BRASILEIRO 2010 - SÉRIE A

O Goiás anunciou a demissão do técnico Jorginho. O comandante, que chegou com o intuito de tirar o clube da zona de rebaixamento, não conseguiu cumprir o seu objetivo e deixou o clube na penúltima colocação, com 31 pontos. Para o seu lugar a diretoria esmeraldina já oficializou a contratação de Artur Neto, que já foi diretor técnico do clube em 2008.

O estopim para a saída do ex-auxiliar técnico de Dunga na seleção brasileira foi a goleada por 4 a 1 sofrida para o Grêmio-SP, lanterna do Campeonato Brasileiro, na última rodada, resultado que deixou o Goiás cinco pontos atrás do Atlético-MG, primeiro clube fora da zona da degola, sendo que agora restam apenas quatro rodadas para o término da competição.

Com quatro jogos para salvar o clube da zona de rebaixamento, Artur Neto começará a sua passagem pelo esmeraldino no próximo domingo, em uma partida contra o líder Fluminense, às 17h (de Brasília), no Engenhão. Além do tricolor carioca, o Goiás ainda enfrentará Santos, Atlético-MG e Corinthians na reta final da competição. Fora do Campeonato Brasileiro, o Goiás segue vivo na Copa Sul-americana, na qual está nas quartas de final, em duelo contra o Avaí, amanhã, na Ressacada. No primeiro jogo deu empate de 2 a 2.

Frankie Marcone/DN/D.A Press



Treinador já teve duas passagens pelo América e uma pelo ABC



EDITOR >> Fábio Pacheco (fabiopacheco.rn@dabr.com.br) esportes.rn@dabr.com.br

Cristiano Andujar / Futura Press



Equipe protesta pênalti mal marcado pelo árbitro Luiz Flávio Oliveira

Não adianta reclamar

América é goleado e encaminha seu retorno à Terceira Divisão

BRASILEIRO 2010 - SÉRIE B

Júlio César Rocha
juliocesa.rn@dabr.com.br

O América foi derrotado por 4 a 0 pelo Figueirense-SC, na noite de ontem, pela 35ª rodada da Série B do Campeonato Brasileiro e praticamente teve seu rebaixamento decretado à Série C. Os gols da goleada aplicada pelo time catarinense foram marcados por Reinaldo aos 46 minutos do primeiro tempo, Wiliam, Roberto Firmino e Maicon aos 26, 45 e 47 do segundo tempo. Com o resultado, o alvirrubro permaneceu com 35 pontos na lanterna e com chances quase nulas de sonhar com a permanência na Série B, precisando vencer os três jogos restantes e ainda torcer por uma difícil combinação de resultados contra os quatro adversários a sua frente no Z-4. Enquanto o Figueirense praticamente garantiu o retorno à Série A, com 63 pontos.

A partida começou equilibrada com as duas equipes buscando o ataque. Aos 24, Tutti faz bela defesa em chute de Reinaldo impedindo a abertura do placar. O América tentou responder, mas errava o último passe e só levou perigo aos 44, em chute de Marcelo Brás defendido por Wilson. Aos 46 minutos, em lance duvidoso em que a bola tocou na mão do zagueiro alvirrubro Negretti, o árbitro assinalou pênalti que gerou grande reclamação. Na cobrança, Reinaldo chutou no meio do gol e abriu o placar.

Na segunda etapa mesmo precisando do resultado o América não conseguia levar perigo ao gol do Figueirense que se manteve no ataque. Aos 26 minutos, em bela jogada Wiliam driblou o goleiro Tutti e empurrou a bola para as redes fazendo 2 a 0. No lance seguinte, o lateral Aírton puxa a camisa do adversário e recebe cartão vermelho, deixando o América com um a menos e sem reação. Para piorar, o América ainda levou mais dois gols de Roberto Firmino e Maicon nos acréscimos, fechando o placar em 4 a 0 e enterrando as esperanças alvirrubras na Série B.

4	X	0
Figueirense		América
Wilson; Lucas, João Filipe, João Paulo Goiano e Juninho; Ygor, Coutinho, Maicon e Fernandes (Roberto Firmino); Willian e Reinaldo. **Técnico:** Márcio Goiano.		Tutti; Wanderson Cafu, Cléber, Edson Rocha (Negretti) e Airton; Elielton, Éverton, Rone Dias e Berg (Reinaldo); Marcelo Brás e Washington (Vavá). **Técnico:** Dado Cavalcanti

Local: Estádio Orlando Scarpelli, em Florianópolis-SC
Árbitro: Luiz Flávio de Oliveira-SP
Gols: Reinaldo, Wiliam, Roberto Firmino e Maicon (FIG)
Cartão Vermelho: Airton (AME)

ABC

Cascata vai jogar

BRASILEIRO 2010 - SÉRIE C

Luan Xavier
Luanxavier.rn@dabr.com.br

O ABC segue firme na preparação para o primeiro jogo da decisão contra o Ituiutaba, em Uberlândia-MG, e no trabalho de ontem surgiu uma boa notícia para a torcida alvinegra. Sem jogar há cinco partidas, o meia Cascata foi praticamente confirmado pelo técnico Leandro Campos para o jogo do sábado. O comandante abecedista disse que o jogador deve jogar boa parte da partida, mas não disse se será titular ou vai entrar no decorrer da partida.

"Para o jogo completo eu acho muito difícil", disse Campos. "Acredito que ele vá jogar de 60 a 70% da partida", ressaltou lembrando das condições de jogo do atleta, já Cascata passou cerca de 45 dias nas fases de tratamento e pós-tratamento de uma lesão na coxa esquerda e foi poupado dos jogos contra Águia e Salgueiro, mesmo com o aval do Departamento Médico do clube.

Para o jogador, não só a parte física vai determinar sua participação na partida. "Depende muito da avaliação que o professor vai fazer de mim nos treinamentos", salientou o meia. Cascata prometeu empenho na semana de preparação para que, além de sua condição física, possa estar 100% na parte técnica e ganhar a confiança de Leandro Campos. "Vontade tem de sobra", disse.

O foco alvinegro é, mais uma vez, conseguir no jogo de ida abrir vantagem para o jogo da volta, no Frasqueirão. Do adversário, deve-se esperar um jogo complicado, segundo Campos, que enalteceu a campanha dos mineiros. "Não é à toa que se chega a uma final de uma Série C", disse. "Até pela simplicidade como é levado o futebol em Ituiutaba, é preciso dar os méritos aos jogadores, comissão técnica e diretoria", comentou.

Campo neutro

O time de Minas perdeu apenas uma partida no campeonato, a primeira delas, contra a Luverdense-MT fora de casa. Mesmo jogando em um campo praticamente neutro - já que o estádio Paque do Sabiá cabem mais de 50 mil pessoas - e com grandes dimensões de jogo, o ABC não pode, na opinião de Campos, pensar em vantagem. "É muito importante que nós entendamos que vai haver muita dificuldade nesse jogo", lembrou o treinador do Alvinegro.

Eduardo Maia/DN/D.A Press



Campos vai escalar Leandrão, Cascata e Jackson contra o Ituiutaba